



# diário oficial de **SANTOS**

Órgão Oficial do Município de Santos

Ano XIII - Terça-feira, 2 de abril de 2002 - nº 3.188

## Prefeitura inaugura hoje ponte do Canal 2

Reivindicado por moradores e motoristas do Campo Grande e Vila Belmiro, será inaugurado oficialmente, hoje às 19 horas, pela Prefeitura, o pontilhão da Avenida Bernardino de Campos (Canal 2). A ponte, denominada Mário Nunes, conta com duas passarelas laterais para uso de pedestres, além de jardineiras

**Página 3**

JOSÉ HERRERA



Obra - A ponte foi construída no alinhamento da Rua Carlos Gomes

✓ **Ex-agente é sorteada  
no concurso da dengue**

*Última página*

✓ **Praça no Rádio Clube  
passará por reformas**

**Página 4**

MARCELO SAITTA



Incubadora - Futuros empreendedores fazem inscrições

**Página 8**

## FALA CIDADÃO

# República de idosos

ANDERSON BIANCHI

Apesar de não conhecer o *Projeto República*, da Prefeitura, o aposentado Osmar da Silva, 70 anos, diz que é importante tomar iniciativas voltadas para a valorização da Terceira Idade.



Osmar da Silva

A fim de dar aos idosos de baixa renda condições de amenizar problemas financeiros, de moradia e isolamento social, a Secretaria Municipal de Ação Comunitária e Cidadania (Seac) criou em 1996 a primeira república da Terceira Idade na região. Hoje, já são quatro unidades situadas no Macuco, Paquetá e Vila Mathias.

Ao contrário de um asilo, onde o interno, muitas vezes, está contra a vontade, o ingresso na república acontece de forma espontânea. É o idoso quem escolhe quando e com quem deseja dividir o seu quarto. Normas como não fumar na casa, divisão de tarefas, proibição de bebidas alcoólicas e hora de silêncio são definidas pelos próprios moradores, preparados para a vida em comunidade.

Atualmente, 35 idosos moram nas repúblicas Bem Viver, Fraternidade, Renascer e Vitória. Juntas, elas podem abrigar até 40 pessoas. Para se inscrever, o candidato precisa ter idade mínima de 60 anos, ser munícipe de Santos, viver sozinho, sem vínculos familiares (ou vínculos estremitados), ganhar de um a três salários mínimos, ser independente, capaz de realizar atividades domésticas e estar em boas condições de saúde física e psíquica. O aluguel simbólico é de R\$ 35,00. As inscrições podem ser efetuadas na Av. Presidente Wilson, 143, 3º andar, José Menino.

Toda terça-feira, o *Diário Oficial de Santos* publica na página 2, o *Fala Cidadão*. Trata-se de um espaço reservado aos munícipes para esclarecimento de dúvidas, críticas e sugestões quanto à prestação de serviços públicos municipais.

## FIQUE LIGADO

## Feira Livre



**Terça-feira:** Ruas Prudente de Moraes (Vila Mathias), Frei Francisco Sampaio (Aparecida/BNH), Oswaldo Cruz (Boqueirão), Professor Francisco Di Domênico (Jardim Rádio Clube) e D. Duarte Leopoldo e Silva (Marapé)

## Mercado Municipal



**Segunda-feira:** fechado  
**Terça a sábado:** das 6 às 18 horas  
**Domingo:** das 6 às 12 horas

## Mercado de Peixes



**Terça a sábado:** das 6 às 20 horas  
**Domingo e segunda:** das 6 às 14 horas

## Aquário Municipal



**De terça a domingo e feriados:** 8 às 18 horas  
**Segunda-feira:** fechado para manutenção

## Orquidário Municipal



**De terça a domingo e feriados:** 8 às 18 horas  
**Segunda-feira:** fechado para manutenção

## Jardim Botânico



**Diariamente:** 8 às 18 horas

## Bonde Turístico



**De terça-feira à domingo:** 11 às 17 horas

## Jardim das Artes



**Sábados, domingos e feriados:** 9 às 20 horas na Praça Luiz La Scalla, em frente ao Aquário Municipal

## FeirArte



**Sesc - domingo das 14 às 22 horas**  
**Boqueirão - sábado das 14 às 23 horas**  
**Jardim Botânico - domingo das 13 às 19 horas**

## Balneabilidade

PRAIAS	CLASSIFICAÇÃO
Ponta da Praia	própria
Aparecida	imprópria
Embaré	imprópria
Boqueirão	imprópria
Gonzaga	imprópria
Pompéia	imprópria
José Menino	própria

Fonte: Cetesb/PMS (01/04/2002)

## Rodízio/SP

**Terça:** finais 3 e 4  
(das 7 às 10h e das 17 às 20 h)

## Morros

**Estado:** de Observação - 0.0 mm  
(até as 18 horas de ontem)

## EXPEDIENTE

Publicação de responsabilidade da Prodesan - Progresso e Desenvolvimento de Santos. S.A. - Praça dos Expedicionários, 10 - Gonzaga - CEP 11065-922. *Diário Oficial de Santos* Home Page: [www.santos.sp.gov.br](http://www.santos.sp.gov.br) - E-Mail: [pms@santos.sp.gov.br](mailto:pms@santos.sp.gov.br) - Editor: Paulo de Tarso (Mtb: 18.064) - Subeditor: Nilson Duarte (Mtb: 10.688) - Impressão: *Jornal A Tribuna*

## Cidoc



**Rua Bahia, 138 (Gonzaga), tel: 3284-9811**, de segunda à sexta-feira das 9 às 17 horas  
Posto da Zona Noroeste: Avenida Nossa Senhora de Fátima, 456  
**Cidoc Itinerante:** Terça - das 9 às 11 horas e das 15 às 17 horas - fora de operação

## Ouvidoria



**Atendimento ao munícipe:** 0800-112056  
3201-5044/5045 e 5070 (fax)

## Policlínicas



**De segunda a sexta-feira**  
**7 às 17 horas:** Alemoa, Aparecida, Bom Retiro, Campo Grande, Centro Velho, Conselheiro Nébias, Embaré, Gonzaga, Jabaquara, Centro de Saúde Martins Fontes, São Bento, São Manoel, Valongo, Vila Mathias e Vila São Jorge  
**7 às 19 horas:** Marapé, Nova Cintra e Porto  
**7 às 20 horas:** Rádio Clube e José Menino  
**7 às 21 horas:** Ponta da Praia

## Atendimento 24 horas



**Prontos-Socorros Central, Zona Leste, Zona Noroeste e Hospital e Maternidade Dr. Silvério Fontes**

## Capep



**Rua Ceará, 11 tel. - 3239-8898/3239-8968**, de segunda a sexta-feira das 7h30 às 17 horas  
**Posto Paço Municipal - 4º andar (DRH)**, segundas, quartas e sextas-feiras das 8 às 12 horas e terças e quintas-feiras das 14 às 18 horas

## Procuradoria Fiscal



**Rua XV de Novembro, 179:** de segunda a sexta-feira das 9 às 14 horas

## Cata Treco



**Agendamento (dia marcado) 3222-9054**

## Tábua das Marés

DIA	HORA	ALT
Hoje	04h13	1.1
	12h17	0.5
	17h17	1.3
	23h54	0.9
Amanhã	04h02	1.1
	09h00	0.7
	10h00	0.7
	13h09	0.6
	18h02	1.1
	21h28	0.9

Fonte: Centro de Hidrografia da Marinha

## Lixo Limpo

**Hoje: 8h - Santa Maria, Bom Retiro, Vila Belmiro, Valongo, Morros: São Bento, Boa Vista, Pacheco e Vila São Bento**

13h - Campo Grande

## TELEFONES ÚTEIS

**Prefeitura de Santos:** PABX: 3201-5000  
**Pronto-Socorro:** 192  
**Disque Dengue -** 3216-1400  
**Disque-Aids:** 3251-6036  
**Sevizoz (Serviço de doação de animais):** 3203-2903  
**Disque-Gestante:** 3223-1133  
**Plantão da Vigilância Epidemiológica:** 9772-1715  
**Seção de Atenção ao Toxicodependente** - de 2ª a 6ª das 7 às 19 horas: 3237-2681  
**Centro de Controle de Intoxicação - 24 horas:** 3222-2878 e 3222-2654  
**Disque-limpeza** - de 2ª a 6ª, das 7 às 17 horas: 0800-7708770  
**Disque Código de Trânsito:** 0800-555102  
**Ocorrências de Trânsito:** 194  
**Informações turísticas:** 0800-173887  
**Serviço de Atendimento ao Cidadão (SAC) da CET/CSTC:** 3233-3236  
**Guarda Municipal:** 3219-8743  
**Comissão Municipal de Defesa Civil:** 3222-9563/3201-5000 ramal 5539  
**Seção de Atendimento e Acolhida à Mulher Vitimizada** - de 2ª a 6ª-feira, horário comercial: 3223-1805/3223-3445/3223-3446 ou BIP: 0800-8880090 código 4361307  
**Centro de Referência Social** - de 2ª a 6ª em horário comercial: 3223-1805/3223-3445/3223-3446  
**Conselho Tutelar da Zona Noroeste** - de 2ª a 6ª das 8 às 18 horas: 3203-6352 ou Plantão à noite, sábados, domingos e feriados: BIP: 0800-8880090 código 4361302 e Cel: 9108-7279  
**Conselho Tutelar da Zona Leste** - de 2ª a 6ª das 8 às 18 horas: 3284-7726 ou Plantão à noite, sábados, domingos e feriados: BIP: 0800-8880090 código 4361306 e Cel: 9108-7354  
**Conselho Tutelar da Zona Central** - de 2ª a 6ª das 8 às 18 horas: 3234-1746 ou Plantão à noite, sábados, domingos e feriados: BIP: 0800-8880090 código 4361281 e Cel: 9108-7392  
**População de Rua** - 24 horas: BIP: 0800-8880090 código 4337304  
**Disque Criança Urgente** - 24 horas: 0800-177766  
**Conselho Municipal de Pessoas Deficientes (Condefi)** - de 2ª a 6ª das 8 às 18 horas: 3223-1667/3223-5281  
**Disque Drogas:** 3232-1212  
**Denúncia Trabalho Infantil:** 0800-151215  
**Denúncia Ambiental:** 3201-5000 r. 5514 ou BIP: 0800-8880090 código 4361296  
**CVV-Serviço de Prevenção ao Suicídio** - 3234-4111  
**Alcoólicos Anônimos:** 3235-5301  
**Urgência Urbana (Covip)** - 24 horas: 3222-2252  
**Disque Denúncia Violência Sexual contra Crianças e Adolescentes** - 24 horas: 3223-2333  
**PAIS - Programa de Assistência Integral ao Servidor** - Rua Goiás, 185, Gonzaga - de 2ª a 6ª, - das 8 às 17 horas - marcar hora - telefone 3221-3660



# Ponte sobre o Canal 2 é inaugurada hoje pela Prefeitura



Fotos: JOSÉ HERRERA

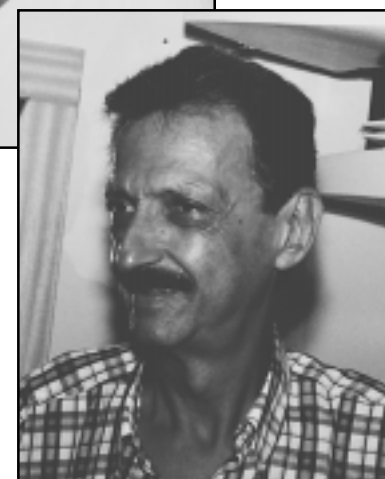

Marcelo Marcelino (acima) e Deb Ferreira: aprovação e sugestões

## Moradores e comerciantes aprovaram a realização da obra

O pontilhão da Av. Bernardino de Campos (Canal 2), há tanto tempo reivindicado por moradores e motoristas do Campo Grande e Vila Belmiro, será inaugurado oficialmente hoje, às 19 horas pela Prefeitura. Mas desde o último dia 27 essa ponte, denominada 'Mário Nunes' em homenagem a um antigo morador do Campo Grande, está aberta ao tráfego, com aprovação da maioria e sugestões de outros. Construída pela Prodesan no alinhamento da Rua Carlos Gomes, o acesso de pouco mais de 8 metros de largura conta com duas passarelas laterais para uso dos pedestres, além de jardineiras.

Para o morador da Rua Almirante Barroso Silzo Siqueira, "a ponte ficou 10 e o acesso, mes-

mo com o looping, ficou ideal", afirma. Ele sugere apenas que a Companhia de Engenharia de Tráfego, que elaborou todo o projeto de circulação viária, reveja a mão de direção da Almirante Barroso, que ficou com sentido duplo entre as Ruas Evaristo da Veiga e a Carlos Gomes. "Era melhor que ficasse com sentido único desde a Rua Augusto Paulino". O gerente da Fênix Veículos, localizada na esquina do Canal 2 com a Rua Carlos Gomes, Marcelo Antônio Marcelino, aprovou a nova ponte e garante que o seu estabelecimento vai se beneficiar com as mudanças.

A corretora de imóveis Virginia Helena de O. Medeiros, com estabelecimento no centro comercial próximo do novo cruzamento, disse ontem que ela

está usando o pontilhão tanto como motorista quanto como pedestre. "Facilitou e encurtou muito os acessos entre os dois lados do Canal 2. Fora isso, a Carlos Gomes ficou mais movimentada, os carros passam em frente a estas lojas e isso é bom pra nós", avalia. O também corretor de imóveis Deb Ferreira achou boa a iniciativa, mas entende que "deveriam permitir conversão à esquerda na ponte, para quem vem da praia.

O morador

da Rua Pedro Américo, Luiz Patrício, não fez restrições a implantação da ponte sobre o Canal 2: "Ficou ótimo, agora está melhor para circular de um lado para outro". A ponte Mário Nunes é a primeira construída pela Prefeitura, de uma série de seis que serão implantadas sobre os canais da Cidade.

**"Facilitou e encurtou muito os acessos entre os dois lados do Canal 2"**

## UM DIRIGENTE DEDICADO

A nova ponte da Av. Bernardino de Campos com a Rua Carlos Gomes, recebeu o nome de Mário Nunes, em homenagem ao ex-presidente da Sociedade de Melhoramentos do Bairro do Campo Grande, que faleceu em dezembro do ano passado, por sua dedicação e luta pelas melhorias realizadas no bairro.

Nunes foi dirigente da entidade no período de 1999 a 2001 e na sua gestão ocorreu a construção do complexo esportivo da sociedade, com quadra de bocha e malha. Foi responsável, também, pela implantação do posto policial comunitário e do convênio firmado com a Prefeitura para a realização de aulas de ginástica para a Terceira Idade e um dos incentivadores da construção do novo equipamento.

Entre outras melhorias realizadas durante a presidência de Nunes estão a construção do salão de festas da sede da entidade, com sanitários, vestiários e churrasqueiras, da atual secretaria e da capelinha de Nossa Senhora da Aparecida.

**VILA PROGRESSO**

# Prefeitura evita formação de nova favela

CÂNDIDO GONZALEZ

Fiscais do Departamento de Assuntos Comunitários da Zona Noroeste (Deac/ZNo), por meio do Controle para Assentamento Habitacional em Área de Risco, compareceram na tarde de ontem à Vila Progresso, no Morro da Nova Cintra, para evitar a formação de uma nova favela em área pública. No local, já havia sido montada uma residência de madeira e outros pontos já estavam demarcados para receber outras moradias similares. A ação da Prefeitura segue em respeito à determinação do Ministério Público, para evitar a expansão de novas favelas.

Proprietária do barraco, Josefa Barbosa foi intimada a deixar a área. Contrária à desocupação,

ela ateou fogo nas paredes de madeira. Para não ficar desamparada, a Secretaria de Ação Comunitária e Cidadania (Seac) ofereceu a Josefa e à filha de 12 anos o atendimento necessário através dos programas da Prefeitura.

Na última quarta-feira, Josefa e outras 12 famílias já haviam sido intimadas a desocupar no prazo de 15 dias uma área de risco no Morro Santa Maria. A mulher acatou a determinação, mas montou o novo barraco, no dia seguinte, na Vila Progresso.

No local, outros pontos estavam demarcados para receber moradias

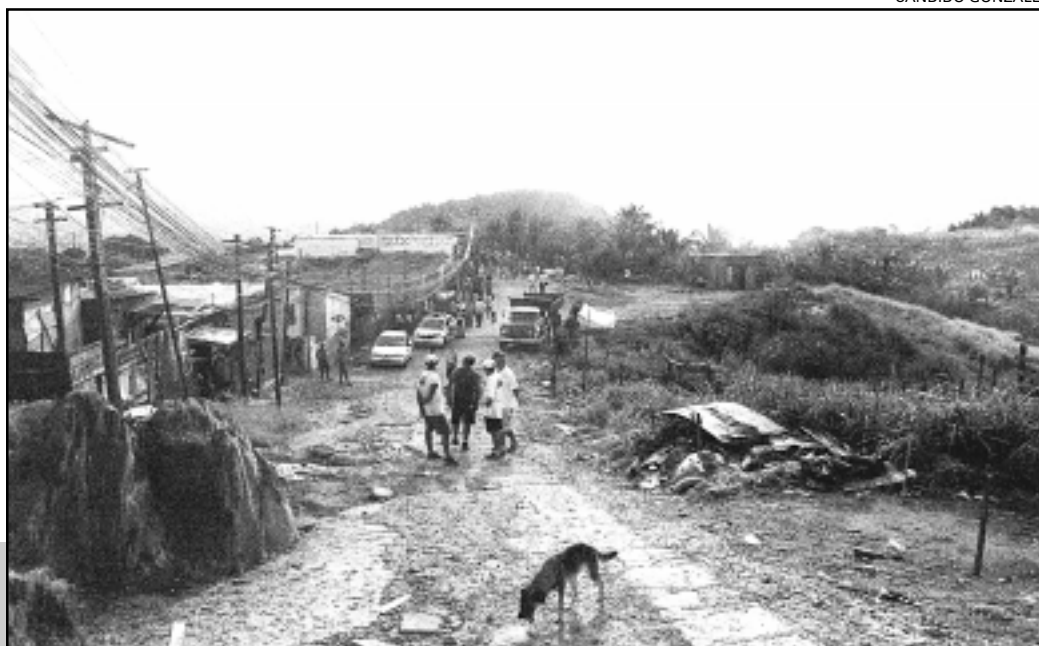

## Praça Jerônimo La Terza será reformada

**Moradores apresentaram sugestões para transformar o local em centro de lazer**

ANTÔNIO VARGAS

A Zona Noroeste ganhará mais uma área de lazer, com 3.324 metros quadrados, com toda infra-estrutura para que a população desfrute da melhor maneira dos equipamentos que serão instalados. A praça Jerônimo La Terza, na esquina das ruas Roberto Silveira e Álvaro Guimarães Júnior, no Rádio Clube, passará por uma reforma geral de acordo com projeto elaborado pela Prefeitura, após reunião com moradores do bairro que apresentaram uma série de sugestões para transformar a praça em um centro de lazer.

As obras serão iniciadas na próxima segunda-feira e devem estar concluídas no prazo de três meses pela Secretaria de Obras e Serviços Públicos (Seosp), por meio da Coordenadoria de Vias Públicas (Covip).

Em forma circular, a praça terá uma nova configuração. Ganhará um quiosque, uma quadra de malha fechada com mureta e alambrado, uma área para prática de jogos e uma sala de administração.



Entre as melhorias, a praça ganhará um quiosque e quadra de malha



# Santos estréia nos 'Jogos Abertos da Juventude 2002'

## Cidade contará com uma delegação de 150 pessoas nessa fase sub-regional

Cerca de 150 pessoas, entre atletas, treinadores e dirigentes, compõem a delegação de Santos que participará de mais uma edição dos *Jogos Abertos da Juventude*. A competição, uma promoção da Secretaria Estadual da Juventude, Esporte e Lazer, será disputada na fase sub-re-

gional entre os municípios de Bertioga, Cubatão, Santos, São Vicente, Guarujá e Praia Grande. O campeão desta etapa enfrentará os campeões das regiões de Itanhaém e Registro, fase que classificará os representantes do Litoral para as semifinais do torneio.

A estréia de Santos nos *Jogos Abertos da Juventude* – o equivalente aos *Jogos Abertos do Interior*, porém, com participação, apenas, de atletas nascidos até 1984 – acontecerá quinta-

feira, a partir das 20 horas, no Ginásio Antônio Guenaga (Praça Engenheiro José Rebouças, na Ponta da Praia) com a seleção feminina de basquete enfrentando Cubatão. No dia seguinte, também no Rebouças, estarão em ação as meninas da seleção de voleibol diante de Cubatão.

A participação dos atletas de Santos nos *Jogos Abertos da Juventude* é proporcionada pela Prefeitura de Santos, através da organização da Fundação Pró-Esporte de Santos (Fupes).

# Reunião aborda regulamento para os '6º Jogos Regionais do Idoso'

As primeiras-damas da Baixada Santista e Vale do Ribeira estarão reunidas hoje, às 14 horas, no Fundo Social de Solidariedade (FSS) da Prefeitura (Av. Cons. Nébias, 388, 1º andar), para receberem orientação sobre os *6º Jogos Regionais do Idoso* (Jori). Elas serão informadas sobre o regulamento, prazo para inscrição e alojamentos.

Os Jori, que acontecerão em Santos nos dias 17, 18 e 19 de maio, vai congregará cerca de 1.500 atletas com mais de 60 anos de idade, que disputarão as seguintes modalidades: natação, atletismo, vôlei, bocha, malha, coreografia, dança de salão, truco, damas, buraco e dominó.

## Seletivas

Os santistas que se inscreveram para os jogos participarão de seletivas no próximo sábado, no Sesi da Zona Noroeste (Av. Nossa Senhora de Fátima, 336). A turma que se inscreveu para o atletismo masculino e feminino deve estar no local às 8h30. Às 10 horas, será a vez dos participantes dos jogos de salão (buraco, dominó e truco), e às 15 horas, vai ser selecionado o melhor casal em dança de salão. As de-



MARCELO MARTINS

mais equipes já foram definidas. A promoção é do Fundo Social de Solidariedade do Estado, com a realização do FSS e secretarias de

Esportes, Ação Comunitária e Cidadania, Cultura, Turismo, Saúde, Educação, Obras e Comunicação, e da Fundação Pró-Esportes.

Os Jori serão realizados na Cidade, em maio próximo

## Joyce e Érica ganham prata no atletismo

A velocista Joyce Chagas Prieto e a meio-fundista Érica da Silva Camargo, ambas atletas do Brasil FC/Prefeitura Municipal de Santos, conquistaram a medalha de prata durante as disputas da *Copa Sudeste Adhemar Ferreira da Silva*, competição realizada no fim de semana, em São Caetano do Sul. O feito de Joyce lhe valeu a convocação para integrar a seleção brasileira, juntamente com Fagner Alves Martins (decatlo), que participará do *Campeonato Sul-Americano Juvenil de Atletismo*, em maio, na Colômbia.

Joyce obteve a medalha de prata na disputa dos 200 m, com 24s70. Nos 5 mil metros, Érica assegurou o vice-título ao estabelecer 17m10s04.

## Fupes faz doação para Emef Pedro II

A Fundação Pró-Esporte de Santos (Fupes) oficializou a doação de uma mesa para a prática de tênis de mesa, com medidas oficiais, para a Emef Pedro II, na Ponta da Praia. O objetivo é dotar a instituição de ensino de um equipamento útil para a recreação dos cerca de 800 alunos, além de estimular a prática da modalidade esportiva através de competições internas. A entrega contou com a participação da equipe Unilus/Estrela de Ouro/PMS, entre os quais a atleta olímpica Lígia Santos, que fez demonstração para alunos e professores da emef.

Atendendo reivindicação da direção da escola, a Fupes formalizou a doação da mesa e de uma cartilha de regras de tênis de mesa. O objetivo é incluir a modalidade esportiva entre as atividades oficiais da escola, inclusive com a realização de torneios internos.



# Vencedores do concurso Rui Ribeiro Couto recebem premiação hoje

*Iniciativa tem como objetivo formar novos leitores*

A Prefeitura, por meio das Secretarias de Cultura (Secult) e Educação (Seduc), divulga hoje, a partir das 19 horas, no Teatro Municipal 'Brás Cubas', os vencedores do concurso de poesia Rui Ribeiro Couto, que faz parte da programação da 4ª *Semana Cultural Rui Ribeiro Couto*.

Com o objetivo de formar novos leitores, esta semana cultural é realizada todo ano, desde de 1997, em várias escolas da rede municipal e estadual de ensino, englobando alunos do ensino fundamental, um público de aproximadamente 12 mil

estudantes.

Este ano, serão premiados os cinco melhores poemas escritos pelos alunos das escolas municipais e estaduais. Também receberão menção honrosa os poemas classificados do sexto ao décimo lugar.

O estudante que tirar o 1º lugar receberá uma bicicleta; o 2º colocado, uma máquina fotográfica; 3º lugar, uma viagem para o parque de diversões Hopi Hari e o 4º classificado, a uma bolsa de estudos de inglês. Todos os vencedores (do 1º ao 5º lugar) terão direito a uma bolsa de estudos de informática.

A 4ª *Semana Cultural Rui Ribeiro Couto* tem apoio cultural das Lojas DeNovo, *Compuway* (ensino interativo), Yázigi Internexus (inglês e espanhol), Casa

Real Câmbio e Turismo e Associação dos Engenheiros e Arquitetos de Santos. Após a premiação haverá uma apresentação especial de dança de rua. O Teatro Municipal fica na Avenida Pinheiro Machado, 48 – Vila Mathias. A entrada é franca.

## Homenagem

Instituída em 1997, pela Lei Municipal nº 1654, a *Semana Rui Ribeiro Couto* presta homenagem à memória desse ilustre poeta e escritor santista, nascido em 12 de março de 1898, membro da Academia Brasileira de Letras, que marcou a história da literatura nacional com obras em verso, tais como: *O Jardim das Confidências*, *Poemetos de Ternura e de Melancolia* e *Um Homem na Multidão*.

ANTÔNIO VARGAS



*Bienal - Seguem em ritmo acelerado as obras de montagem da estrutura da 8ª Bienal de Santos - Artes Visuais que será realizada no Centro de Cultura Patrícia Galvão entre os dias 12 deste mês e 26 de maio. Ontem, os operários da Secretaria de Obras e Serviços Públicos (Seosp) – dez carpinteiros e oito auxiliares – terminaram o madeiramento do piso térreo. Hoje, eles iniciam a aplicação de massa corrida e pintura dos painéis. Ainda hoje, começa a montagem das divisões no 2º e 3º pisos ( Galeria de Arte 'Brás Cubas' e 'Patrícia Galvão', respectivamente). Esta semana, será de trabalho intenso, já que os primeiros artistas começam a chegar a Santos no dia 8, como Geraldo Blay, que precisará do espaço pronto para testar a sua vídeo instalação performática, classificada na mostra.*

*O primeiro colocado, o artista plástico carioca Frederico Dalton, premiado com R\$ 10 mil pela instalação Menino-Rede-Maca (Olhos Marejados) chega do Rio de Janeiro no dia 9.*

## CURTAS

Fescete - Estão abertas até o dia 20 deste mês as inscrições para o 6º *Fescete- Festival de Cenas Tescom*, que acontecerá de 24 a 30 de junho no Teatro Municipal 'Brás Cubas'. Nesta edição, o festival contará com a participação de até 30 cenas concorrentes, além de workshops e convidados. Os grupos interessados devem retirar o regulamento na Avenida Conselheiro Nébias, 680, das 9 às 12h e das 14 às 18h. Informações: 3222-5612.

Inscrições I - Os interessados em participar do 2º *Salão de Humor de Ferraz de Vasconcelos*, que será realizado de 11 a 19 de maio e reunirá obras nas categorias caricatura, cartum e charge, podem se inscrever até o dia 12 deste mês. Informações pelo telefone (11) 4674-1000, ramal 2251.

Inscrições II - O 5º *Festival Nacional de Danças Folclóricas de Blumenau (SC)*, que será realizado de 16 a 19 maio, está com inscrições abertas até dia 10 deste mês. Interessados devem contatar a Fundação Cultural de Blumenau pelo telefone (47) 326-6873; via fax pelo (47) 326-6874 ou pelo e-mail: [divicult@terra.com.br](mailto:divicult@terra.com.br)



# Santos participa do 'Prefeito Amigo da Criança'

## No encontro, será feito diagnóstico sobre a situação da população infanto-juvenil

Está começando hoje, na Capital, no Centro de Convenções do Anhembi, o 1º Seminário de Capacitação Prefeito Amigo da Criança, da Fundação Abrinq. Participam do encontro os 15 municípios do Estado de São Paulo que primeiro assinaram o termo de compromisso, assumindo a criança e o adolescente como prioridades em sua gestão. Santos está entre esses municípios.

Prefeitos e técnicos das administrações municipais responsáveis pela condução do Programa Prefeito Amigo da Criança, em conjunto com os presidentes dos Conselhos Municipais dos Direitos da Criança e do Adolescente de cada uma das 15 cidades, irão construir diagnósticos sobre a situação da população infanto-juvenil e elaborar planos de ação que visem à proteção da criança e do adolescente.

Durante os três dias de seminário, as experiências sobre a implementação de ações e políticas de proteção à infância e à juventude, apresentadas pelos

municípios, irão servir de suporte para o preenchimento do Mapa da Criança e do Adolescente – Indicadores Prefeito Amigo da Criança. Depois de traçado, esse mapa vai indicar o caminho que os municípios devem percorrer em relação às políticas públicas que garantam o atendimento integral dos direitos das crianças e dos adolescentes. Um compromisso que o Prefeito Amigo da Criança irá reafirmar: fazer das crianças e jovens os destinatários primeiros de suas ações, colocando as políticas nessa área como a prioridade das prioridades do município.



MARCELO SAITTA

**Procissão** - As comemorações da Sexta-feira Santa foram encerradas com a realização da Procissão do Senhor Morto, acompanhada por um grande número de fiéis que percorreram as ruas centrais da Cidade. O bispo diocesano, dom Jacyr Francisco Braido, mostrou entusiasmo com o fervor das pessoas e destacou que "este é um momento muito grande de fé em Jesus. Nos reunimos para refletir sobre sua morte, que foi por amor ao Pai e a todos nós". O evento religioso foi organizado pela Comunidade Paroquial da Catedral e comunidades do Rosário, Valongo e Carmo.

## CURTAS

**Guarda Municipal** - A Guarda Municipal de Santos divulgou o balanço do último final de semana prolongado. De 25 a 31/03 foram apreendidas nove bicicletas que trafegavam de forma irregular pela orla da praia. No mesmo período houve 225 encaminhamentos de população de rua, sendo 148 adultos que foram encaminhados ao Plantão Social e 77 menores encaminhados à Casa de Acolhimento, ambos da Seac.

**Albergue Noturno** - A Secretaria de Ação Comunitária e Cidadania convida os representantes de organizações governamentais e não-governamentais que trabalham junto à população de rua, para a reunião mensal que irá acontecer nesta quinta-feira, às 9 horas, na Associação Amiga dos Pobres, instalada no Albergue Noturno da Rua Brás Cubas, 289, no Centro. No encontro, serão avaliados os trabalhos realizados até agora e discutidas novas ações, entre elas, o mapeamento que a Seac pretende fazer dessa população, com o objetivo de traçar um plano de atendimento mais eficaz, planejando a criação de novos serviços públicos que reintegrem essas pessoas à sociedade, tirando-as da rua.

**Desaparecimento** - Está desaparecido desde o dia 2 de fevereiro o jovem João Paulo Diniz de Macedo, de 20 anos, que foi visto pela última vez em Santo André-SP. João Paulo sofre de problemas psicóticos. Magro, com 1,77m, cabelos pretos, lisos, no dia de seu desaparecimento usava calça preta ou bege, sapato tipo mocassim bege ou preto. A família diz que ele gosta de trabalhar em pastores cuidando de mendigos e população de rua. Qualquer informação para os telefones 00xx31 3201-0088; 00xx31 3226-9499 com os pais Joel ou Marília.



# Incubadora de Santos atrai atenção de empreendedores de diversos setores

MARCELO SAIITA

*Diversificação de projetos tem marcado as inscrições na instituição*

Idéias abrangendo os segmentos da informática e Internet, desenvolvimento de *software*, passando por comunicação social, *marketing* e até reciclagem. Esta é só uma pequena amostra dos temas que têm sido apresentados pelos interessados em participar da Incubadora de Empresas de Santos. Com inscrições para seleção de futuros incubados, aberta há pouco mais de duas semanas, o atendimento médio diário tem sido de quatro empreendedores, procurando mais informações para o preenchimento da ficha de dados e descrição do negócio.

De acordo com o engenheiro José Álvaro Oliva Votta, pós-graduado em Administração e *Marketing*, o que o fez se inscrever como empreendedor foi a possibilidade de crescimento que a incubadora gera para quem tem uma idéia, mas não tem uma estrutura adequada para

a montagem de sua empresa.

“Isso é excelente. Há 15 anos eu sou executivo de *marketing* de empresas fora de Santos, e eu resolvi abrir um negócio próprio voltado para empresas e empresários da Cidade, com ênfase no planejamento de *marketing*. Quando vi a matéria na imprensa, no mesmo momento eu me empolguei com a idéia e pensei que participar de uma estrutura como a da incubadora, seria mais uma possibilidade de alavancar o meu negócio”, destaca Votta.

## PNEUS

Outro projeto inscrito foi o de reciclagem de pneus. De acordo com seus idealizadores, o técnico em Segurança do Trabalho, Rafael Bardelli Villares; e o técnico em metalurgia, José Pedro Souza, trata-se de um trabalho que se desdobra em diversos segmentos. “A Baixada Santista tem um número elevadíssimo de veículos e isso gera uma quantidade enorme de pneus, que servem de matéria prima para vários produtos”, explica Souza.

Incubadora oferece suporte adequado para a estruturação de empresas



## IPTU

# Termina dia 30 prazo para desconto

Termina no próximo dia 30 o prazo para aposentados e pensionistas requererem a desconto de 50% no Imposto Predial e Territorial Urbano (IPTU). Os munícipes enquadrados nas alterações promovidas no Código Tributário do Município (renda mensal de até seis salários mínimos) devem encaminhar requerimento à Prefeitura, para obter o benefício ainda durante 2002.

Os pedidos de desconto do imposto e das taxas de remoção de lixo domiciliar e de sinistro, para o exercício de 2003, deverão ser apresentados no período de 1º de maio a 31 de julho deste ano.

Para ter direito ao desconto é necessário ir à Seção de Cadastro Imobiliário (Secim), à Rua XV de Novembro, 119, térreo. A documentação consiste em fotocópias do últi-

mo comprovante de rendimento mensal, emitido pelo INSS; última declaração do Imposto de Renda, acompanhada do protocolo de entrega; título de propriedade do imóvel ou escritura; comprovante de residência; documento de identidade; certidão de óbito, no caso de pensionistas, e carnê do IPTU do imóvel do último exercício, devidamente quitado.

## CURTAS

PORTO - Um representante da Administração Municipal estará, hoje, no Mendes Plaza Hotel, às 12h30, quando realizará uma palestra sobre Regionalização do Porto de Santos. Um dos componentes de maior interesse na Cidade, o tema vem sendo discutido desde meados do ano passado entre os governos municipal, estadual e federal, caracterizando-se como uma das principais questões para o desenvolvimento econômico da região Metropolitana da Baixada Santista. A iniciativa é do *Rotary Club de Santos - Porto*, e o endereço do Mendes Plaza é Av. Floriano Peixoto, 42 - Piso R. Os convites custam R\$ 20,00 (será servido almoço). Informações pelo tel. 3222-8977.



## AQUÁRIO

# Visitantes lotam Aquário no feriadão

*Fauna e condições do equipamento são elogiados por turistas e santistas*

O tubarão e a tartaruga gigante figuraram entre as inúmeras atrações para crianças e adultos exibidas pelo Aquário Municipal durante o final de semana prolongado. Turistas da Capital e de municípios do interior foram unânimes em ressaltar as excelentes condições do equipamento público mais visitado em todo o Estado. A limpeza e o sistema de ventilação também foram muito elogiados pelo público, que enfrentou o forte calor de sábado, à tarde, quando a temperatura chegou aos 35 graus na Cidade.

A segunda e última etapa da reforma do Aquário Municipal, envolvendo redes de drenagem, hidráulica e eletricidade, além da reforma do telhado, foi concluída recentemente. Os serviços foram executados pelo Departamento de Obras da Secretaria de Obras e Serviços Públicos (Seosp).

Procedente de São José do Rio Preto, a secretária Lílian Martins, fez questão de declarar que “o Aquário está limpo e bem mais bonito”. Lílian mostrou-se impressionada com a tartaruga gigante “mas todas as espécies são atraentes”.

O santista Marcos César da Silva, 35 anos, fez questão de elogiar as condições de limpeza e a ventilação do Aquário. “Está muito bonito e bem



Lilian Martins

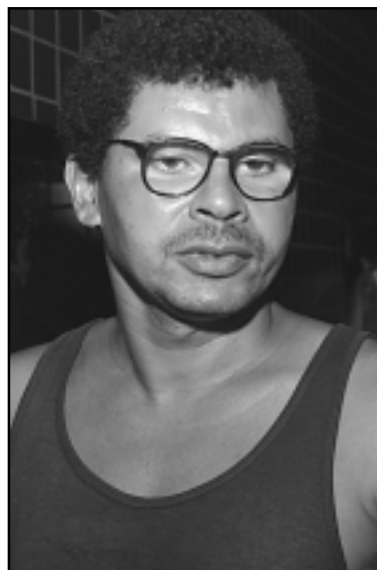

Marcos César da Silva



Martim Hedje

FOTOS DE ANTÔNIO VARGAS

conservado. Os santistas devem se orgulhar deste equipamento que é uma grande atração”.

Martim Hedje, vendedor, veio de Campinas para visitar o Aquário pela segunda vez. “Vejo

este equipamento como algo maravilhoso para encantar crianças e adultos”. Munido de uma filmadora, Martim levou muitas imagens para mostrar a amigos e familiares.

## ZONA NOROESTE

## Calor leva muita gente à piscina do M. Nascimento

*Poliesportivo recebeu centenas de pessoas no último final de semana*

Diante da temperatura elevada do último final de semana a piscina do Centro Recreativo Manoel Nascimento Jr. registrou a presença de centenas de associados que participaram com entusiasmo dos momentos de lazer e descontração. O Centro Recreativo também proporciona aos seus associados a oportunidade para a prática de atividades físicas e recreativas, totalmente gratuitas. Ali, crianças e pessoas da Terceira Idade convivem num ambiente muito fraterno e com muita disciplina. Para a promotora de vendas Helena Regina “este centro recreativo é o tesouro da Zona Noroeste”.

O técnico de contabilidade, Clayton Santos Menezes, 20 anos,

vê no Centro Recreativo Manoel Nascimento Jr. “um espaço valioso para as pessoas que não têm recursos para frequentar um clube social”. Clayton elogiou a estrutura do equipamento, classificando-a de excepcional. Para Helena Regina o ambiente familiar é a razão do sucesso do M. Nascimento. “Aqui todos se conhecem e se respeitam. É bem melhor que a praia”. Laís, 11 anos, filha de Helena frequenta as aulas de natação há 3 anos e fala que “aqui os funcionários tratam a gente com muito carinho”.

O bombeiro Nilton Menezes, do 3º Grupo de Busca e Salvamento, dedica uma especial atenção aos frequentadores da piscina, que ele classifica como “pessoas conscientes e educadas”. Nilton Menezes fala que as pessoas da Terceira Idade “proporcionam um colorido especial à piscina, exibindo uma alegria típica dos jovens”.



M. Nascimento: lazer, esporte e ambiente familiar

**ATOS OFICIAIS DO PODER EXECUTIVO****DECRETO N.º 3898  
DE 01 DE ABRIL DE 2002**

**ABRE CRÉDITO SUPLEMENTAR NA IMPORTÂNCIA DE R\$ 6.169.199,00 (SEIS MILHÕES, CENTO E SESSENTA E NOVE MIL, CENTO E NOVENTA E NOVE REAIS) AUTORIZADO PELO ARTIGO 4º, INCISO II, DA LEI N.º 1.993, DE 26 DE DEZEMBRO DE 2001 E DÁ OUTRAS PROVIDÊNCIAS.**

**BETO MANSUR**, Prefeito Municipal de Santos, usando das atribuições que lhe são conferidas por lei,

**DECRETA :**

**Artigo 1º** – Fica aberto no Departamento de Contabilidade da Secretaria Municipal de Economia e Finanças, Crédito Suplementar na importância de R\$ 6.169.199,00 (seis milhões, cento e sessenta e nove mil, cento e noventa e nove reais), autorizado pelo artigo 4º, inciso II, da Lei n.º 1.993, de 26 de dezembro de 2001, destinado a suplementar as seguintes dotações do orçamento vigente:

**12 – SECRETARIA DE ECONOMIA E FINANÇAS****1210 – GABINETE DA SEFIN E UNIDADES SUBORDINADAS**

12112.10.04.122.0003.2.041.4.4.90.52.00 Equipamentos e Material Permanente ..... 2.000,00  
12812.10.04.122.0003.2.058.3.1.90.92.00 Despesas de Exercícios Anteriores ..... 500.000,00  
12912.10.04.122.0003.2.059.3.3.90.92.00 Despesas de Exercícios Anteriores ..... 10.000,00  
13512.10.28.841.0000.0.016.4.6.90.71.00 Principal da Dívida Contratual Resgatada ..... 300.000,00  
14012.10.28.841.0000.0.021.4.6.90.71.00 Principal da Dívida Contratual Resgatada ..... 28.000,00

**13 – SECRETARIA DE ADMINISTRAÇÃO****1310 – GABINETE DA SEAD E UNIDADES SUBORDINADAS**

15813.10.04.122.0003.2.026.3.3.90.39.00 Outros Serviços de Terceiros - Pessoa Jurídica ..... 21.770,00  
16013.10.04.122.0003.2.029.3.3.90.39.00 Outros Serviços de Terceiros - Pessoa Jurídica ..... 295.050,00  
16113.10.04.122.0003.2.041.4.4.90.52.00 Equipamentos e Material Permanente ..... 9.259,00  
17613.10.04.122.0003.2.151.3.3.90.30.00 Material de Consumo ..... 48.350,00  
18413.10.04.126.0014.2.150.3.3.90.39.00 Outros Serviços de Terceiros - Pessoa Jurídica ..... 300.000,00

**14 – SECRETARIA DE EDUCAÇÃO  
1410 – GABINETE DA SEDUC E UNIDADES SUBORDINADAS**

220 14.10.12.361.0021.2.045.3.1.90.16.00 Outras Despesas Variáveis - Pessoal Ci-

vil ..... 200.000,00  
278 14.10.12.365.0018.2.045.3.1.90.16.00 Outras Despesas Variáveis - Pessoal Civil ..... 100.000,00  
293 14.10.12.365.0020.1.200.4.4.90.51.00 Obras e Instalações ..... 70.000,00

**1411 – FUNDO DE MANUTENÇÃO E DESENVOLVIMENTO DO ENSINO FUNDAMENTAL E VALORIZAÇÃO DO MAGISTÉRIO**

320 14.11.12.361.0021.2.193.3.3.90.39.00 Outros Serviços de Terceiros - Pessoa Jurídica ..... 300.000,00

**17 – SECRETARIA DE OBRAS E SERVIÇOS PÚBLICOS****1710 – GABINETE DA SEOSP E UNIDADES SUBORDINADAS**

391 17.10.04.122.0003.2.026.3.3.90.36.00 Outros Serviços de Terceiros - Pessoa Física ..... 35.000,00  
394 17.10.04.122.0003.2.029.3.3.90.39.00 Outros Serviços de Terceiros - Pessoa Jurídica ..... 1.800,00  
405 17.10.15.451.0007.1.140.4.4.90.51.00 Obras e Instalações ..... 780.000,00  
408 17.10.15.451.0007.1.800.4.4.90.51.00 Obras e Instalações ..... 5.000,00  
416 17.10.15.452.0007.2.130.3.3.90.39.00 Outros Serviços de Terceiros - Pessoa Jurídica ..... 600.000,00  
420 17.10.15.695.0039.3.040.4.4.90.51.00 Obras e Instalações ..... 1.500.000,00  
428 17.10.25.752.0037.2.080.3.3.90.39.00 Outros Serviços de Terceiros - Pessoa Jurídica ..... 500.000,00

**1711 – FUNDO DE INCENTIVO A CONSTRUÇÃO DE HABITAÇÕES POPULARES – FINCOHAP**

431 17.11.16.482.0003.1.460.4.4.90.51.00 Obras e Instalações ..... 327.770,00

**21 – SECRETARIA DE PLANEJAMENTO****2110 – GABINETE DA SEPLAN E UNID. SUBORDINADAS**

56021.10.15.122.0003.2.026.3.3.90.39.00 Outros Serviços de Terceiros - Pessoa Jurídica ..... 7.200,00  
56221.10.15.122.0003.2.029.3.3.90.39.00 Outros Serviços de Terceiros - Pessoa Jurídica ..... 108.000,00

**22 – SECRETARIA DE COMUNICAÇÃO SOCIAL****2210 – GABINETE DA SECOM E UNID. SUBORDINADAS**

58822.10.04.122.0003.2.026.3.3.90.39.00 Outros Serviços de Terceiros - Pessoa Jurídica ..... 20.000,00  
594 22.10.04.131.0003.2.087.3.3.90.30.00 Material de Consumo ..... 30.000,00  
598 22.10.04.131.0003.2.087.3.3.90.36.00 Outros Serviços de Terceiros - Pessoa Física ..... 10.000,00  
599 22.10.04.131.0003.2.087.3.3.90.39.00 Material de Consumo ..... 50.000,00

**26 – SECRETARIA DE ASSUNTOS JURÍDICOS****2610 – GABINETE DA SEAJUR E UNIDADES SUBORDINADAS**

68326.10.04.122.0003.2.045.3.1.90.16.00 Outras Despesas Variáveis - Pessoal Civil ..... 10.000,00  
..... 6.169.199,00

**Artigo 2º** – As despesas decorrentes da abertura do Crédito Suplementar de que trata o artigo anterior serão cobertas com os recursos oriundos da anulação parcial das seguintes dotações orçamentárias:

**11 – SECRETARIA DE GOVERNO  
1110 – GABINETE DA SGO E UNIDADES SUBORDINADAS**

87 11.10.04.122.0003.2.033.3.3.90.39.00 Outros Serviços de Terceiros - Pessoa Jurídica ..... 6.000,00

**12 – SECRETARIA DE ECONOMIA E FINANÇAS****1210 – GABINETE DA SEFIN E UNIDADES SUBORDINADAS**

112 12.10.04.122.0003.2.017.3.1.90.11.00 Vencimentos e Vantagens Fixas - Pessoal Civil ..... 500.000,00  
133 12.10.04.126.0014.2.150.3.3.90.39.00 Outros Serviços de Terceiros - Pessoa Jurídica ..... 500.000,00

**13 – SECRETARIA DE ADMINISTRAÇÃO****1310 – GABINETE DA SEAD E UNIDADES SUBORDINADAS**

151 13.10.04.122.0003.1.260.4.4.90.51.00 Obras e Instalações ..... 500,00  
152 13.10.04.122.0003.1.940.4.4.90.51.00 Obras e Instalações ..... 500,00  
154 13.10.04.122.0003.2.024.3.1.90.08.00 Outros Benefícios Assistenciais ..... 5.000,00  
157 13.10.04.122.0003.2.026.3.3.90.36.00 Outros Serviços de Terceiros - Pessoa Física ..... 1.000,00  
163 13.10.04.122.0003.2.074.3.3.90.30.00 Material de Consumo ..... 2.259,00  
175 13.10.04.122.0003.2.149.3.3.90.30.00 Material de Consumo ..... 7.730,00

**14 – SECRETARIA DE EDUCAÇÃO  
1410 – GABINETE DA SEDUC E UNIDADES SUBORDINADAS**

283 14.10.12.365.0019.1.220.4.4.90.51.00 Obras e Instalações ..... 100.000,00  
291 14.10.12.365.0019.2.280.3.3.90.39.00 Outros Serviços de Terceiros - Pessoa Jurídica ..... 20.000,00  
297 14.10.12.365.0020.2.092.4.4.90.52.00 Equipamentos e Material Permanente ..... 50.000,00  
298 14.10.12.365.0020.2.165.3.3.90.39.00 Outros Serviços de Terceiros - Pessoa Jurídica ..... 100.000,00  
300 14.10.12.365.0020.2.187.3.3.90.39.00 Outros Serviços de Terceiros - Pessoa Jurídica ..... 10.000,00  
301 14.10.12.365.0020.2.281.3.3.90.39.00 Outros Serviços de Terceiros - Pessoa Jurídica ..... 20.000,00  
310 14.10.12.367.0025.2.283.3.3.90.39.00

Outros Serviços de Terceiros - Pessoa Jurídica ..... 20.000,00  
311 14.10.12.367.0025.3.310.4.4.90.51.00 Obras e Instalações ..... 50.000,00

**1411 – FUNDO DE MANUTENÇÃO E DESENVOLVIMENTO DO ENSINO FUNDAMENTAL E VALORIZAÇÃO DO MAGISTÉRIO**

317 14.11.12.361.0021.2.193.3.3.90.33.00 Material de Consumo ..... 50.000,00  
321 14.11.12.361.0021.2.193.4.4.90.52.00 Equipamentos e Material Permanente ..... 100.000,00  
322 14.11.12.361.0021.3.330.4.4.90.51.00 Obras e Instalações ..... 150.000,00

**17 – SECRETARIA DE OBRAS E SERVIÇOS PÚBLICOS****1710 – GABINETE DA SEOSP E UNIDADES SUBORDINADAS**

391 17.10.04.122.0003.2.026.3.3.90.36.00 Outros Serviços de Terceiros - Pessoa Física ..... 35.000,00  
394 17.10.04.122.0003.2.029.3.3.90.39.00 Outros Serviços de Terceiros - Pessoa Jurídica ..... 90.000,00  
395 17.10.04.122.0003.2.041.4.4.90.52.00 Equipamentos e Material Permanente ..... 20.000,00  
411 17.10.15.451.0007.1.960.4.4.90.51.00 Obras e Instalações ..... 3.000.000,00  
424 17.10.18.543.0041.1.060.4.4.90.51.00 Obras e Instalações ..... 20.000,00  
425 17.10.18.543.0041.1.700.4.4.90.51.00 Obras e Instalações ..... 10.000,00  
427 17.10.24.722.0036.2.079.3.3.90.39.00 Outros Serviços de Terceiros - Pessoa Jurídica ..... 55.000,00

**1711 – FUNDO DE INCENTIVO A CONSTRUÇÃO DE HABITAÇÕES POPULARES – FINCOHAP**

433 17.11.16.482.0003.2.194.3.3.90.36.00 Outros Serviços de Terceiros - Pessoa Física ..... 200.000,00  
434 17.11.16.482.0003.2.194.3.3.90.39.00 Outros Serviços de Terceiros - Pessoa Jurídica ..... 127.770,00

**18 – SECRETARIA DE TURISMO  
1810 – GABINETE DA SETUR E UNIDADES SUBORDINADAS**

445 18.10.23.695.0003.2.098.3.3.90.39.00 Outros Serviços de Terceiros - Pessoa Jurídica ..... 4.000,00  
450 18.10.23.695.0043.1.270.4.4.90.51.00 Obras e Instalações ..... 4.000,00  
452 18.10.23.695.0043.2.125.3.3.90.36.00 Outros Serviços de Terceiros - Pessoa Física ..... 4.000,00  
453 18.10.23.695.0043.2.125.3.3.90.39.00 Outros Serviços de Terceiros - Pessoa Jurídica ..... 7.000,00  
454 18.10.23.695.0043.2.127.3.3.90.30.00 Material de Consumo ..... 7.000,00  
455 18.10.23.695.0043.2.127.3.3.90.32.00 Material de Distribuição Gratuita ..... 4.000,00  
456 18.10.23.695.0043.2.127.3.3.90.36.00 Outros Serviços de Terceiros - Pessoa Física ..... 8.000,00

**19 - SECRETARIA DE ESPORTES  
1910 - GABINETE DA SEMES E  
UNID. SUBORDINADAS**

47519.10.04.122.0003.2.126.3.3.90.39.00  
Outros Serviços de Terceiros - Pessoa  
Jurídica ..... 9.000,00  
484 19.10.27.812.0010.2.159.3.3.90.30.00  
Material de Consumo ..... 10.000,00  
485 19.10.27.812.0010.2.159.3.3.90.36.00  
Outros Serviços de Terceiros - Pessoa Física  
..... 9.000,00  
486 19.10.27.812.0010.2.159.3.3.90.39.00  
Outros Serviços de Terceiros - Pessoa  
Jurídica ..... 10.000,00  
487 19.10.27.812.0031.2.160.3.3.90.30.00  
Material de Consumo ..... 4.000,00  
488 19.10.27.812.0031.2.160.3.3.90.36.00  
Outros Serviços de Terceiros - Pessoa Física  
..... 4.000,00  
489 19.10.27.812.0031.2.160.3.3.90.39.00  
Outros Serviços de Terceiros - Pessoa  
Jurídica ..... 4.000,00

**20 - SECRETARIA DE CULTURA  
2010 - GABINETE DA SECULT E UNI-  
DADES SUBORDINADAS**

51120.10.04.122.0003.2.032.3.3.90.39.00  
Outros Serviços de Terceiros - Pessoa  
Jurídica ..... 30.000,00  
518 20.10.13.391.0045.1.470.4.4.90.51.00  
Obras e Instalações ..... 50.000,00  
52520.10.13.391.0045.2.175.3.3.90.30.00  
Material de Consumo ..... 5.000,00

**21 - SECRETARIA DE PLANEJAMEN-  
TO****2110 - GABINETE DA SEPLAN E  
UNID. SUBORDINADAS**

550 21.10.13.392.0045.1.390.4.4.90.51.00  
Obras e Instalações ..... 5.000,00  
553 21.10.15.121.0048.2.138.3.3.90.04.00  
Contratação por Tempo Determinado ...  
..... 5.000,00  
554 21.10.15.121.0048.2.138.3.3.90.46.00  
Auxílio-alimentação ..... 5.000,00  
555 21.10.15.121.0048.2.138.3.3.90.49.00  
Auxílio-transporte ..... 5.000,00  
56921.10.15.122.0003.2.290.4.4.90.35.00  
Serviços de Consultoria ..... 35.000,00  
57021.10.15.122.0003.2.290.4.4.90.39.00  
Outros Serviços de Terceiros - Pessoa  
Jurídica ..... 15.000,00  
57121.10.15.122.0003.2.290.4.4.90.52.00  
Equipamentos e Material Permanente  
..... 15.000,00  
574 21.10.15.451.0007.1.350.4.4.90.51.00  
Obras e Instalações ..... 5.000,00  
575 21.10.15.451.0007.1.360.4.4.90.51.00  
Obras e Instalações ..... 5.000,00  
577 21.10.15.451.0007.1.380.4.4.90.51.00  
Obras e Instalações ..... 5.000,00  
578 21.10.15.451.0007.1.430.4.4.90.51.00  
Obras e Instalações ..... 5.000,00  
579 21.10.15.451.0007.1.800.4.4.90.51.00  
Obras e Instalações ..... 5.000,00  
580 21.10.15.451.0007.1.820.4.4.90.61.00  
Aquisição de Imóveis ..... 5.000,00  
581 21.10.15.452.0037.1.330.4.4.90.51.00  
Obras e Instalações ..... 5.000,00  
582 21.10.17.512.0008.1.340.4.4.90.51.00  
Obras e Instalações ..... 5.000,00  
583 21.10.23.695.0043.1.400.4.4.90.51.00  
Obras e Instalações ..... 5.000,00  
584 21.10.27.812.0010.1.420.4.4.90.51.00  
Obras e Instalações ..... 5.000,00

**22 - SECRETARIA DE COMUNICA-****ÇÃO SOCIAL  
2210 - GABINETE DA SECOM E  
UNID. SUBORDINADAS**

58922.10.04.122.0003.2.029.3.3.90.36.00  
Outros Serviços de Terceiros - Pessoa Física  
..... 9.000,00

**23 - SECRETARIA DE MEIO AMBIEN-  
TE****2310 - GABINETE DA SEMAM E  
UNID. SUBORDINADAS**

61023.10.04.122.0003.2.026.3.3.90.36.00  
Outros Serviços de Terceiros - Pessoa Física  
..... 10.000,00  
61223.10.04.122.0003.2.029.3.3.90.36.00  
Outros Serviços de Terceiros - Pessoa Física  
..... 9.000,00  
618 23.10.18.541.0003.2.114.3.3.90.30.00  
Material de Consumo ..... 20.000,00  
619 23.10.18.541.0003.2.114.3.3.90.36.00  
Outros Serviços de Terceiros - Pessoa Física  
..... 20.000,00  
620 23.10.18.541.0003.2.114.3.3.90.39.00  
Outros Serviços de Terceiros - Pessoa  
Jurídica ..... 19.000,00  
621 23.10.18.541.0051.1.930.4.4.90.51.00  
Obras e Instalações ..... 10.000,00  
622 23.10.18.541.0052.1.910.4.4.90.51.00  
Obras e Instalações ..... 10.000,00  
62323.10.18.541.0052.2.236.4.4.90.52.00  
Equipamentos e Material Permanente  
..... 20.000,00  
624 23.10.18.541.0052.3.360.4.4.90.51.00  
Obras e Instalações ..... 10.000,00  
62823.10.18.542.0003.2.139.3.3.90.39.00  
Outros Serviços de Terceiros - Pessoa  
Jurídica ..... 12.000,00  
632 23.10.18.542.0050.1.900.4.4.90.51.00  
Obras e Instalações ..... 5.000,00  
633 23.10.18.542.0050.2.110.4.4.90.52.00  
Equipamentos e Material Permanente  
..... 5.000,00

**24 - PROCURADORIA GERAL DO  
MUNICÍPIO****2410 - GABINETE DA PGM E UNIDA-  
DES SUBORDINADAS**

65624.10.04.122.0003.2.230.3.1.90.92.00  
Despesas de Exercícios Anteriores .....  
..... 50.000,00  
66124.10.04.122.0003.2.233.4.6.90.91.00  
Sentenças Judiciais ..... 391.440,00

**26 - SECRETARIA DE ASSUNTOS JU-  
RÍDICOS****2610 - GABINETE DA SEAJUR E UNI-  
DADES SUBORDINADAS**

672 26.10.04.122.0003.2.017.3.1.90.11.00  
Vencimentos e Vantagens Fixas - Pessoal  
Civil ..... 10.000,00  
..... 6.169.199,00

**Artigo 3º** - Este decreto entra em vigor na data da publicação, revogadas as disposições em contrário.

Registre-se e publique-se.  
Palácio "José Bonifácio", em 01 de abril de 2002.

**BETO MANSUR**  
Prefeito Municipal

**MÍRIAN CAJAZEIRA VASQUES**  
**MARTINS DINIZ**  
Secretária Municipal de Economia e  
Finanças

Registrado no livro competente.  
Departamento de Registro de Atos  
Oficiais da Secretaria Municipal de As-  
suntos Jurídicos, em 01 de abril de 2002.  
**WALTER THEODOSIO**  
Secretário Municipal de Assuntos  
Jurídicos

ATOS DO CHEFE  
DO PODER EXECUTIVO

**PORTARIA Nº 888-P-DRH/2002**

O PREFEITO MUNICIPAL DE SANTOS, usando das atribuições que lhe são conferidas por lei, determina que o Sr. ALEXANDRE ASSIS, registro nº 20.957-7, ocupante do cargo de Técnico de Abastecimento, Nível N-G, do Quadro Permanente, do Grupo de Serviço Administração, Escritório e Fiscalização de Postura, fique à disposição da Fundação Arquivo e Memória de Santos, com prejuízo das funções, mas sem prejuízo dos vencimentos e das demais vantagens de seu cargo efetivo, no período de 01 de janeiro a 31 de dezembro de 2002.

Registre-se, publique-se e cumpra-se.  
Palácio "José Bonifácio", em 19 de março de 2002.

**BETO MANSUR**  
Prefeito Municipal

**PORTARIA Nº 889-P-DRH/2002**

O PREFEITO MUNICIPAL DE SANTOS, usando das atribuições que lhe são conferidas por lei, determina que a Sra. CRISTINA MARIA GUEDES SCHMIDT FELIPPE, registro nº 15.294-2, ocupante do cargo de Agente Administrativo, Nível N-I, do Quadro Permanente, do Grupo de Serviço Administração, Escritório e Fiscalização de Postura, fique à disposição da Fundação Arquivo e Memória de Santos, com prejuízo das funções, mas sem prejuízo dos vencimentos e das demais vantagens de seu cargo efetivo, no período de 01 de janeiro a 31 de dezembro de 2002.

Registre-se, publique-se e cumpra-se.  
Palácio "José Bonifácio", em 19 de março de 2002.

**BETO MANSUR**  
Prefeito Municipal

**PORTARIA Nº 890-P-DRH/2002**

O PREFEITO MUNICIPAL DE SANTOS, usando das atribuições que lhe são conferidas por lei, determina que o Sr. DORIVAL DUARTE, registro nº 14.436-0, ocupante do cargo de Ajudante Geral, Nível N-A, do Quadro Permanente, do Grupo de Serviço Guarda, Conservação e Limpeza, fique à disposição da Fundação Arquivo e Memória de Santos, com prejuízo das funções, mas sem prejuízo dos vencimentos e das demais vantagens de seu cargo efetivo, no período de 01 de janeiro a 31 de dezembro de 2002.

Registre-se, publique-se e cumpra-se.  
Palácio "José Bonifácio", em 19 de março de 2002.

**BETO MANSUR**  
Prefeito Municipal

**PORTARIA Nº 891-P-DRH/2002**

O PREFEITO MUNICIPAL DE SANTOS, usando das atribuições que lhe são conferidas por lei, determina que o Sr. GUILHERMETAVARES SATER, registro nº 15.283-5, ocupante do cargo de Mestre Auxiliar, Nível N-G, do Quadro Permanente, do Grupo de Serviço Artífice, fique à disposição da Fundação Arquivo e Memória de Santos, com prejuízo das funções, mas sem prejuízo dos vencimentos e das demais vantagens de seu cargo efetivo, no período de 01 de janeiro a 31 de dezembro de 2002.

Registre-se, publique-se e cumpra-se.  
Palácio "José Bonifácio", em 19 de março de 2002.

**BETO MANSUR**  
Prefeito Municipal

**PORTARIA Nº 892-P-DRH/2002**

O PREFEITO MUNICIPAL DE SANTOS, usando das atribuições que lhe são conferidas por lei, determina que a Sra. IZABEL CRISTINA SANCHES FARIAS, registro nº 16.490-5, ocupante do cargo de Guarda Municipal II, Nível N-H, do Quadro Permanente, do Grupo de Serviço Guarda, Conservação e Limpeza, fique à disposição da Fundação Arquivo e Memória de Santos, com prejuízo das funções, mas sem prejuízo dos vencimentos e das demais vantagens de seu cargo efetivo, no período de 01 de janeiro a 31 de dezembro de 2002.

Registre-se, publique-se e cumpra-se.  
Palácio "José Bonifácio", em 19 de março de 2002.

**BETO MANSUR**  
Prefeito Municipal

**PORTARIA Nº 893-P-DRH/2002**

O PREFEITO MUNICIPAL DE SANTOS, usando das atribuições que lhe são conferidas por lei, determina que o Sr. JEFERSON SILVA DE SOUZA, registro nº 13.807-3, ocupante do cargo de Desenhista Projetista, Nível N-I, do Quadro Permanente, do Grupo de Serviço Profissional, fique à disposição da Fundação Arquivo e Memória de Santos, com prejuízo das funções, mas sem prejuízo dos vencimentos e das demais vantagens de seu cargo efetivo, no período de 01 de janeiro a 31 de dezembro de 2002.

Registre-se, publique-se e cumpra-se.  
Palácio "José Bonifácio", em 19 de março de 2002.

**BETO MANSUR**  
Prefeito Municipal

**PORTARIA Nº 894-P-DRH/2002**

O PREFEITO MUNICIPAL DE SANTOS, usando das atribuições que lhe são conferidas por lei, determina que o Sr. JOSÉ DE LIRA, registro nº 15.827-9, ocupante do cargo de Escriturário, Nível N-G, do Quadro Permanente, do Grupo de Serviço Administração, Escritório e Fiscalização de Postura, fique à disposição da Fundação Arquivo e Memória de Santos, com prejuízo das funções, mas sem prejuízo dos vencimentos e das demais vantagens de seu cargo efetivo, no período de 01 de janeiro a 31 de dezembro de 2002.

Registre-se, publique-se e cumpra-se.

Palácio "José Bonifácio", em 19 de março de 2002.

**BETO MANSUR**  
**Prefeito Municipal**

**PORTARIA Nº 895-P-DRH/2002**

O PREFEITO MUNICIPAL DE SANTOS, usando das atribuições que lhe são conferidas por lei, determina que o Sr. JOSÉ DIONÍSIO DE ALMEIDA, registro nº 13.613-5, ocupante do cargo de Vidraceiro, Nível N-E, do Quadro Permanente, do Grupo de Serviço Artífice, fique à disposição da Fundação Arquivo e Memória de Santos, com prejuízo das funções, mas sem prejuízo dos vencimentos e das demais vantagens de seu cargo efetivo, no período de 01 de janeiro a 31 de dezembro de 2002.

Registre-se, publique-se e cumpra-se.

Palácio "José Bonifácio", em 19 de março de 2002.

**BETO MANSUR**  
**Prefeito Municipal**

**PORTARIA Nº 896-P-DRH/2002**

O PREFEITO MUNICIPAL DE SANTOS, usando das atribuições que lhe são conferidas por lei, determina que o Sr. LUIZ ANTÔNIO GUIMARÃES, registro nº 16.114-1, ocupante do cargo de Agente Administrativo, Nível N-I, do Quadro Permanente, do Grupo de Serviço Administração, Escritório e Fiscalização de Postura, fique à disposição da Fundação Arquivo e Memória de Santos, com prejuízo das funções, mas sem prejuízo dos vencimentos e das demais vantagens de seu cargo efetivo, no período de 01 de janeiro a 31 de dezembro de 2002.

Registre-se, publique-se e cumpra-se.

Palácio "José Bonifácio", em 19 de março de 2002.

**BETO MANSUR**  
**Prefeito Municipal**

**PORTARIA Nº 897-P-DRH/2002**

O PREFEITO MUNICIPAL DE SANTOS, usando das atribuições que lhe são conferidas por lei, determina que o Sr. LUIZ HAMILTON FERREIRA DA SILVA, registro nº 15.798-2, ocupante do cargo de Mestre Auxiliar, Nível N-G, do Quadro Permanente, do Grupo de Serviço Artífice, fique à disposição da Fundação Arquivo e Memória de Santos, com prejuízo das funções, mas sem prejuízo dos vencimentos e das demais vantagens de seu cargo efetivo, no período de 01 de janeiro a 31 de dezembro de 2002.

Registre-se, publique-se e cumpra-se.

Palácio "José Bonifácio", em 19 de março de 2002.

**BETO MANSUR**  
**Prefeito Municipal**

**PORTARIA Nº 898-P-DRH/2002**

O PREFEITO MUNICIPAL DE SANTOS, usando das atribuições que lhe são conferidas por lei, determina que o Sr. MARCELO CLÁUDIO CORTÊS MATHIAS, registro nº 21.047-6, ocupante do cargo de Operador Social, Nível N-L, do Quadro Permanente, do Grupo de Serviço Profissional, fique à disposição da Fundação Arquivo e Memória de Santos, com prejuízo das funções, mas sem pre-

juízo dos vencimentos e das demais vantagens de seu cargo efetivo, no período de 01 de janeiro a 31 de dezembro de 2002.

Registre-se, publique-se e cumpra-se. Palácio "José Bonifácio", em 19 de março de 2002.

**BETO MANSUR**  
**Prefeito Municipal**

**PORTARIA Nº 899-P-DRH/2002**

O PREFEITO MUNICIPAL DE SANTOS, usando das atribuições que lhe são conferidas por lei, determina que a Sra. MARJORIE DE CARVALHO FONTENELLE DE MEDEIROS, registro nº 15.315-5, ocupante do cargo de Agente Administrativo, Nível N-I, do Quadro Permanente, do Grupo de Serviço Administração, Escritório e Fiscalização de Postura, fique à disposição da Fundação Arquivo e Memória de Santos, com prejuízo das funções, mas sem prejuízo dos vencimentos e das demais vantagens de seu cargo efetivo, no período de 01 de janeiro a 31 de dezembro de 2002.

Registre-se, publique-se e cumpra-se. Palácio "José Bonifácio", em 19 de março de 2002.

**BETO MANSUR**  
**Prefeito Municipal**

**PORTARIA Nº 900-P-DRH/2002**

O PREFEITO MUNICIPAL DE SANTOS, usando das atribuições que lhe são conferidas por lei, determina que a Sra. REGINA FÁTIMA LAMAS FERREIRA, registro nº 21.336-3, ocupante do cargo de Advogado, Nível N-O, do Quadro Permanente, do Grupo de Serviço Técnico e Científico, fique à disposição da Fundação Arquivo e Memória de Santos, com prejuízo das funções, mas sem prejuízo dos vencimentos e das demais vantagens de seu cargo efetivo, no período de 01 de janeiro a 31 de dezembro de 2002.

Registre-se, publique-se e cumpra-se. Palácio "José Bonifácio", em 19 de março de 2002.

**BETO MANSUR**  
**Prefeito Municipal**

**PORTARIA Nº 901-P-DRH/2002**

O PREFEITO MUNICIPAL DE SANTOS, usando das atribuições que lhe são conferidas por lei, determina que a Sra. RENATA PEDROSO SILVA TEIXEIRA, registro nº 17.808-7, ocupante do cargo de Agente Administrativo, Nível N-I, do Quadro Permanente, do Grupo de Serviço Administração, Escritório e Fiscalização de Postura, fique à disposição da Fundação Arquivo e Memória de Santos, com prejuízo das funções, mas sem prejuízo dos vencimentos e das demais vantagens de seu cargo efetivo, no período de 01 de janeiro a 31 de dezembro de 2002.

Registre-se, publique-se e cumpra-se. Palácio "José Bonifácio", em 19 de março de 2002.

**BETO MANSUR**  
**Prefeito Municipal**

**PORTARIA Nº 902-P-DRH/2002**

O PREFEITO MUNICIPAL DE SANTOS, usando das atribuições que lhe são

conferidas por lei, determina que a Sra. RITA MÁRCIA MARTINS CERQUEIRA, registro nº 20.850-4, ocupante do cargo de Historiador, Nível N-O, do Quadro Permanente, do Grupo de Serviço Técnico e Científico, fique à disposição da Fundação Arquivo e Memória de Santos, com prejuízo das funções, mas sem prejuízo dos vencimentos e das demais vantagens de seu cargo efetivo, no período de 01 de janeiro a 31 de dezembro de 2002.

Registre-se, publique-se e cumpra-se. Palácio "José Bonifácio", em 19 de março de 2002.

**BETO MANSUR**  
**Prefeito Municipal**

**PORTARIA Nº 903-P-DRH/2002**

O PREFEITO MUNICIPAL DE SANTOS, usando das atribuições que lhe são conferidas por lei, determina que o Sr. ROBERTO DE ASSIS TAVARES DE ALMEIDA, registro nº 19.493-6, ocupante do cargo de Historiador, Nível N-O, do Quadro Permanente, do Grupo de Serviço Técnico e Científico, fique à disposição da Fundação Arquivo e Memória de Santos, com prejuízo das funções, mas sem prejuízo dos vencimentos e das demais vantagens de seu cargo efetivo, no período de 01 de janeiro a 31 de dezembro de 2002.

Registre-se, publique-se e cumpra-se. Palácio "José Bonifácio", em 19 de março de 2002.

**BETO MANSUR**  
**Prefeito Municipal**

**PORTARIA Nº 904-P-DRH/2002**

O PREFEITO MUNICIPAL DE SANTOS, usando das atribuições que lhe são conferidas por lei, determina que o Sr. SILMAR SILVA DE PAULO, registro nº 19.972-9, ocupante do cargo de Desenhista, Nível N-F, do Quadro Permanente, do Grupo de Serviço Profissional, fique à disposição da Fundação Arquivo e Memória de Santos, com prejuízo das funções, mas sem prejuízo dos vencimentos e das demais vantagens de seu cargo efetivo, no período de 01 de janeiro a 31 de dezembro de 2002.

Registre-se, publique-se e cumpra-se. Palácio "José Bonifácio", em 19 de março de 2002.

**BETO MANSUR**  
**Prefeito Municipal**

**PORTARIA Nº 905-P-DRH/2002**

O PREFEITO MUNICIPAL DE SANTOS, usando das atribuições que lhe são conferidas por lei, determina que a Sra. VILMA DOS SANTOS ASSUNÇÃO, registro nº 17.851-7, ocupante do cargo de Técnico Auxiliar de Administração, Nível N-L, do Quadro Permanente, do Grupo de Serviço Administração, Escritório e Fiscalização de Postura, fique à disposição da Fundação Arquivo e Memória de Santos, com prejuízo das funções, mas sem prejuízo dos vencimentos e das demais vantagens de seu cargo efetivo, no período de 01 de janeiro a 31 de dezembro de 2002.

Registre-se, publique-se e cumpra-se. Palácio "José Bonifácio", em 19 de

março de 2002.

**BETO MANSUR**  
**Prefeito Municipal**

**EXPEDIENTE DESPACHADO**  
**EM 28 DE MARÇO DE 2002**

PROCESSO Nº 26596/2000-88 – SEAJUR – BASEADO NA JUSTIFICATIVA APRESENTADA PELA SEAJUR E NOS TERMOS DO PARECER DA PROJUR/PGM, AUTORIZO; 59/2002-CAPEP – BASEADO NO PARECER DA PROTRAB/PGM, MANTENHO O INDEFERIMENTO; 38/2002-CAPEP – BASEADO NA MANIFESTAÇÃO DA PROTRAB/PGM, MANTENHO O INDEFERIMENTO; 111926/2001-75 – SETUR – RATIFICO A DISPENSA DE LICITAÇÃO COM FUNDAMENTO NO ARTIGO 24, INCISO X DA LEI FEDERAL Nº 8666/93, À VISTA DA JUSTIFICATIVA APRESENTADA PELA SETUR E NO PARECER DA PROJUR/PGM, E PARA OS FINS PREVISTOS NO ARTIGO 26 DO REFERIDO DIPLOMA LEGAL; 15009/2002-51 – CPFL – RATIFICO A DISPENSA DE LICITAÇÃO COM FUNDAMENTO NO ARTIGO 24, INCISO XXII DA LEI FEDERAL Nº 8666/93, À VISTA DA JUSTIFICATIVA APRESENTADA PELA SEOSP E NO PARECER DA PROJUR/PGM, E PARA OS FINS PREVISTOS NO ARTIGO 26 DO REFERIDO DIPLOMA LEGAL; 23256/2002-85 – SEDIV – BASEADO NA MANIFESTAÇÃO DA PROFISC/PGM, AUTORIZO; 15255/2002-67 – SECULT – RATIFICO A DISPENSA DE LICITAÇÃO COM FUNDAMENTO NO ARTIGO 24, INCISO X DA LEI FEDERAL Nº 8666/93, À VISTA DA JUSTIFICATIVA APRESENTADA PELA SECULT E NO PARECER DA PROJUR/PGM, E PARA OS FINS PREVISTOS NO ARTIGO 26 DO REFERIDO DIPLOMA LEGAL; 57131/1999-63 – PRESMAM COMÉRCIO E MANUTENÇÃO LTDA-ME – BASEADO NA MANIFESTAÇÃO DO DERECS/SEFIN E NO PARECER DA PROJUR/PGM, DEFIRO O PEDIDO DE RECONSIDERAÇÃO; 20052/2002-29 – JANUÁRIO DA SILVA – BASEADO NO PARECER DA PROJUR/PGM, AUTORIZO; 6394/2002-72 – ALEXANDRAKIS ADVOCACIA – BASEADO NA MANIFESTAÇÃO DA SECIM/DEREC E NOS PARECERES DA PROFISC/PGM E SEAJUR, MANTENHO O INDEFERIMENTO; 69363/2000-51 – IRANILDO RUFINO DA SILVA-ME – BASEADO NA MANIFESTAÇÃO DO DERECS/SEFIN E NO PARECER DA PROJUR/PGM, DEFIRO; 82091/1999-42 – ARMADA & ROSSI LTDA – BASEADO NAS MANIFESTAÇÕES DO DERECS/SEFIN E NO PARECER DA PROJUR/PGM, MANTENHO O INDEFERIMENTO.

ATOS DA COMISSÃO PERMANENTE  
DE INQUÉRITOS E SINDICÂNCIAS

**SEGUNDA CÂMARA**  
**PORTARIA Nº 019/02-CO-JP**  
**DE 7 DE MARÇO DE 2002**

O PREFEITO MUNICIPAL DE SANTOS, usando das atribuições que lhe são conferidas por lei e de conformidade

com o disposto no artigo 251 e seguintes do ESTATUTO DOS FUNCIONÁRIOS PÚBLICOS MUNICIPAIS DE SANTOS, Lei nº 4623 de 12 de junho de 1984, determina à COMISSÃO PERMANENTE DE INQUÉRITOS E SINDICÂNCIAS - 2ª CÂMARA, que instaure a competente SINDICÂNCIA ADMINISTRATIVA para apurar responsabilidades quanto ao extravio de plantas de processos que se encontravam na antiga Secat, atual Secadas nos anos de 2000 e 2001, fatos tratados nos respectivos processos administrativo de nº 34.795/1966-96 e nº 21.170/1981-94.

Registre-se, publique-se e cumpra-se.

**BETO MANSUR**  
Prefeito Municipal

**PRIMEIRA CÂMARA**  
**PORTARIA Nº 020/02-CQ-GP**  
**DE 7 DE MARÇO DE 2002**

O PREFEITO MUNICIPAL DE SANTOS, usando das atribuições que lhes são conferidas por lei e de conformidade com o disposto no artigo 251 e seguintes do ESTATUTO DOS FUNCIONÁRIOS PÚBLICOS MUNICIPAIS DE SANTOS, Lei nº 4623 de 12 de junho de 1984, determina à COMISSÃO PERMANENTE DE INQUÉRITOS E SINDICÂNCIAS - 1ª CÂMARA, que instaure a competente SINDICÂNCIA ADMINISTRATIVA para apurar responsabilidade no extravio dos P.A.s nºs 445/97; 18.330/97; 56.068/97; 13.130/96; 17.893/96; 53.681/96; 60.372/96; 65.147/96 e 55.556/95, do Setor Financeiro da Seac, fatos tratados no processo administrativo nº 14.867/2002-88.

Registre-se, publique-se e cumpra-se.

**BETO MANSUR**  
Prefeito Municipal

**SEGUNDA CÂMARA**  
**PORTARIA Nº 021/02-CQ-GP**  
**DE 18 DE MARÇO DE 2002**

O PREFEITO MUNICIPAL DE SANTOS, usando das atribuições que lhes são conferidas por lei e consoante o disposto nos artigos 255 e 256 do ESTATUTO DOS FUNCIONÁRIOS PÚBLICOS MUNICIPAIS DE SANTOS, Lei nº 4623 de 12 de junho de 1984, determina à COMISSÃO PERMANENTE DE INQUÉRITOS E SINDICÂNCIAS - 2ª CÂMARA, que instaure o competente INQUÉRITO ADMINISTRATIVO, contra o servidor FÁBIO ROBERTO DE SOUZA VINHOLY DA SILVA, registro nº 21.690-3, ocupante do cargo de Médico, lotado na SMS, do quadro permanente, por ter infringido, em tese, o disposto nos artigos 54 (interromper o exercício por mais de 30 (trinta) dias consecutivos) e 233 (será aplicada ao funcionário a pena de demissão nos casos de), inciso I (abandono de cargo), § 1º (faltas ao serviço por mais de 30 (trinta) dias consecutivos), ambos da Lei nº 4623/84, pelas faltas consecutivas injustificadas registradas no período de 07 de janeiro a 28 de fevereiro do corrente ano, fatos tratados no processo administrativo nº 21.907/02-11.

Registre-se, publique-se e cumpra-se.

**BETO MANSUR**  
Prefeito Municipal

**PRIMEIRA CÂMARA**  
**PORTARIA Nº 022/02-CQ-GP**  
**DE 18 DE MARÇO DE 2001**

O PREFEITO MUNICIPAL DE SANTOS, usando das atribuições que lhes são conferidas por lei e consoante o disposto nos artigos 255 e 256 do ESTATUTO DOS FUNCIONÁRIOS PÚBLICOS MUNICIPAIS DE SANTOS, Lei nº 4623 de 12 de junho de 1984, determina à COMISSÃO PERMANENTE DE INQUÉRITOS E SINDICÂNCIAS - 1ª CÂMARA, que instaure o competente INQUÉRITO ADMINISTRATIVO, contra o servidor HUMBERTO BATISTA DE FREITAS, registro nº 23.931-9, ocupante do cargo de Médico, nível N-O, lotado na SMS, do quadro permanente, por ter infringido, em tese, nos artigos 54 (interromper o exercício por mais de 30 (trinta) dias consecutivos) e 233 (será aplicada ao funcionário a pena de demissão nos casos de), inciso I (abandono de cargo), § 1º (faltas ao serviço por mais de 30 (trinta) dias consecutivos), ambos da Lei nº 4623/84, pelas faltas injustificadas ininterruptas de 1º de janeiro a 28 de fevereiro de 2002, referente ao processo administrativo nº 21.906/2002-58.

Registre-se, publique-se e cumpra-se.

**BETO MANSUR**  
Prefeito Municipal

**SEGUNDA CÂMARA**  
**PORTARIA Nº 023/02-CQ-GP**  
**DE 19 DE MARÇO DE 2002**

O PREFEITO MUNICIPAL DE SANTOS, usando das atribuições que lhes são conferidas por lei e consoante o disposto nos artigos 255 e 256 do ESTATUTO DOS FUNCIONÁRIOS PÚBLICOS MUNICIPAIS DE SANTOS, Lei nº 4623 de 12 de junho de 1984, determina à COMISSÃO PERMANENTE DE INQUÉRITOS E SINDICÂNCIAS - 2ª CÂMARA, que instaure o competente INQUÉRITO ADMINISTRATIVO, contra o servidor REGINALDO OSÉIAS DE LIMA GUIMARÃES, registro nº 15.302-3, ocupante do cargo de Oficial Administrativo, lotado na Seosp, nível N-G, do quadro permanente, por ter infringido o disposto no artigo 234 (será aplicada a pena de demissão a bem do serviço público ao funcionário que:), inciso VI (receber ou solicitar propinas, comissões ou vantagens de qualquer espécie, diretamente ou por intermédio de outrem, ainda que fora de suas funções, mas em razão delas), da Lei nº 4623/84, pelos fatos cometidos no saguão do 3º andar do Paço Municipal no dia 07 de março de 2002, referente ao processo administrativo nº 20.283/2002-41.

Registre-se, publique-se e cumpra-se.

**BETO MANSUR**  
Prefeito Municipal

**EDITAL DE CITAÇÃO**

Por determinação da 2ª Câmara da Comissão Permanente de Inquéritos e Sindicâncias, e tendo em vista o disposto no art. 259, § 2º da Lei 4623/84, Estatuto dos Funcionários Públicos Municipais de Santos, fica a Srª MARIA LUCIENE DOS SANTOS, reg. nº 22113-5, Monitora de Creche, lotada na SEDUC,

citada pelo presente edital para comparecer perante esta Comissão, 4º andar do Paço Municipal, em audiência pública designada para o dia **03 de abril de 2002**, às **14h30min**, acompanhada de seu advogado legalmente constituído, para ser interrogada no processo 2352/2002-81, objeto de Inquérito Administrativo, a que responde por ter infringido, em tese, o disposto nos artigos 54 (interromper o exercício por mais de 30 dias consecutivos) e 233 (será aplicada ao funcionário a pena de demissão nos casos de:), § 1º (faltas ao serviço por mais de 30 dias consecutivos) ambos da Lei nº 4623/84, por ter faltado sem motivo justificado no período de 26 de outubro a 31 de dezembro de 2001, sob pena de ser decretada sua revelia, nos termos do art. 259, § 3º da Lei 4623/84, de 12 de junho de 1984.

Santos, 26 de março de 2002.

**LEIDE MARA MAGUETA DE OLIVEIRA**  
Agente Administrativo  
Cominq

**SECRETARIA DE ECONOMIA E FINANÇAS**

**ATOS DO CHEFE DO DEPARTAMENTO DE INDÚSTRIA E COMÉRCIO**

**ERRATA**

**Lauda publicada em 27/03/2002, página 08.**

P.A. nº 9075/2002-09, Germano Mamedio

Onde se lê: "Defiro" - Face a manifestação da Sefiscamb...

Leia-se: "Defiro" - Face a manifestação da Sefei...

P.A. nº 24843/2002-46 - José Carlos Dorante

P.A. nº 24418/2002-11, Maria Augusta Santos da Silva

Onde se lê: Transferência prevista na Lei 3568/68...

Leia-se: Transferência prevista na Lei 3531/68...

**Eng. COSTABILE DI GREGÓRIO FILHO**  
Chefe do Depto. Indústria e Comércio

P.A. nºs: 9.954/2002-31, União de Bancos Brasileiros S/A - Indefiro. Face à manifestação da Sefiscamb; 15.225/2002-04, Silvano Maria de Jesus - Defiro. Face à manifestação da Sefiscamb; 24.797/2002-21, Antônio Carlos Yamakawa - Defiro. A baixa da licença, inscrição nº 8606-6, barraca nº 427 (feira-livre), a partir de 22/03/2002; 20.183/2002-05, Antonio da Silva Carvalho - Defiro. Face à manifestação da Sefiscamb e, com base na Lei Complementar nº 306/98, artigo 7º; 17.652/2002-28, Darci Diniz de Brito - De-

firo. Face à manifestação da Sefiscamb e, com base na Lei Complementar nº 306/98, Artigo 3º, observado o pagamento das taxas de praxe; 10.873/2002-39, Marcos Damasceno da Silva - Indefiro. Tendo em vista que a concessão de mais licenças para o comércio ambulante (exercido em logradouro público), estão suspensas por tempo indeterminado e, também porque a atividade de "chaveiro" não constar do rol desse comércio; 22.163/2002-61, Manuel Perez Fernandez - Indefiro. Por falta de respaldo legal, conforme manifestação da Sefiscamb.

**ATOS DO CHEFE DA SEÇÃO DE FISCALIZAÇÃO DE IMPOSTOS MUNICIPAIS**

**RETIFICAÇÃO**  
**EDITAL Nº 003/2002**  
**PUBLICADO EM 13/03/2002,**  
**PÁG. 14**

**Onde se lê:** ...Inscrição nº 114.706-6...

**Leia-se:** .....Inscrição nº 114.705-6...

**RETIFICAÇÃO**  
**EDITAL Nº 004/2002**  
**PUBLICADO EM 15/03/2002, PÁG. 11**

**Onde se lê:** ...Inscrição nº 65.988-5...

**Leia-se:** .....Inscrição nº 65.998-5...

**Expediente despachado em 28 de janeiro de 2002**

**Processo nº:** 62.392/2001-82, Cooperativa dos Trabalhadores da União Porto do Estado de São Paulo - Prejudicado, face exposto pelo fiscal na cota de 18/01/2002.

**Expediente despachado em 31 de janeiro de 2002**

**Processos nºs:** 1.590/2002-23, MHM-Master Handling Multimodal Ltda. - Ciente. Proceda-se as devidas anotações; 2.250/2002-19, Condomínio Edifício Ipanema - Assunto solucionado pelo processo 25.528/1998-04. Arquivado em 14/01/2002; 5.278/2002-36, Sindicato dos Trabalhadores nas Indústrias Urbanas de Santos Baixada Santista, Litoral Sul e Vale do Ribeira - Prejudicado, face à declaração de desistência às fls. 02.

**Expediente despachado em 11 de fevereiro de 2002**

**Processo nº:** 109.854/2001-23, NDL Construtora e Comércio Ltda. - Assunto solucionado pelo processo 1.383/2002-79.

**Expediente despachado em 5 de fevereiro de 2002**

**Processos nºs:** 109.065/2001-83, Electra II Mater Eletr. Ferrag. Ltda. - Sim, em 05 (cinco) parcelas mensais, conforme o disposto na L. C. nº 374/99; 4.364/2002-31, Litoral Peças Automotivas e Elétricas Ltda. - Sim, na forma da Lei 3750/71, art. 90 e Decreto 3.735/01, artigos 51 § 2º e 102.

**Expediente despachado em 6 de fevereiro de 2002**

**Processos n.ºs:** 97.784/2000-18, Dakar Slot Car Autoramas Ltda.-ME - Assunto solucionado p/processo n.º 7.237/2002-20. Arquite-se; 110.835/2001-86, Seção de Fiscalização de ISS - Arquite-se; 112.648/2001-18, DFX-Transporte Internacional Ltda. - Nada há que atender; 75/2002-71, Transporte e Comércio Fassina Ltda. - Indeferido. A atividade de locação de bens imóveis não consta na Lista de Serviços, art. 50 da Lei 3750/71, alterada pela Lei Complementar 421/2000; 1.330/2002-11, Banco Santander Brasil S/A - Nada há a atender, face o tempo decorrido; 1.302/2002-77, Papelaria Calçada Amador Ltda.-ME - Sim, na forma da Lei 3750/71, art. 90 e Dec. 3.735/01, art. 51; 4.190/2002-51, Carmen Giuffrida-Veículos - Prejudicado, face ao desinteresse demonstrado; 4.367/2002-29, Flávio Augusto Azevedo Filho-ME - Sim, na forma da Lei 3750/71 em seu art. 90 e Decreto 3.735/01, art. 51 § 2º e 102.

**SECRETARIA DE ADMINISTRAÇÃO**

## ATOS DO SECRETÁRIO

**Expediente despachado em 27 de março de 2002****Foram baixadas as Portarias:**

**Nº 721-P-DRH/2002** - Aposentando voluntariamente, com proventos integrais, nos termos do artigo 77, inciso III, letra "a" da L.O.M., do artigo 3º da Emenda Constitucional n.º 20, de 16 de dezembro de 1998, o Sr. JOSÉ MUNIZ FILHO, registro n.º 15.313-0, no cargo de Oficial de Administração, Nível N-G, do Quadro Permanente, do Grupo de Serviço Administração, Escritório e Fiscalização de Postura.

Registre-se, publique-se e cumpra-se. Palácio "José Bonifácio", em 5 de março de 2002.

**EMERSON MARÇAL  
Secretário Municipal de Administração**

**Nº 818-P-DRH/2002** - Aposentando voluntariamente, com proventos proporcionais, nos termos do artigo 40, § 1º, inciso III, letra "b", da Constituição Federal de 1988, com a redação dada pela Emenda Constitucional n.º 20, de 16 de dezembro de 1998, e artigo 213, inciso I, da Lei n.º 4623/84, Estatuto dos Funcionários Públicos Municipais de Santos, o Sr. ANTÔNIO MENDES, registro n.º 16.148-9, no cargo de Almojarife, Nível N-G, do Quadro Permanente, do Grupo de Serviço Administração, Escritório e Fiscalização de Postura, com as vantagens da FG-3.

Registre-se, publique-se e cumpra-se. Palácio "José Bonifácio", em 12 de março de 2002.

**EMERSON MARÇAL  
Secretário Municipal de Administração**

**Nº 834-P-DRH/2002** - Aposentando voluntariamente, com proventos integrais, nos termos do artigo 77, inciso III, letra "a" da L.O.M., do artigo 3º da Emenda Constitucional n.º 20, de 16 de dezembro de 1998, a Sra. VERA MARIA VIEIRA, registro n.º 09.114-0, no cargo de Auxiliar de Enfermagem, Nível N-G, do Quadro Permanente, do Grupo de Serviço Profissional.

Registre-se, publique-se e cumpra-se. Palácio "José Bonifácio", em 19 de março de 2002.

**EMERSON MARÇAL  
Secretário Municipal de Administração****Expediente despachado em 6 de março de 2002**

**Processo n.º:** 102.836/2001-93, José Muniz Filho - Concedo aposentadoria. Lavre-se o ato.

**Expediente despachado em 19 de março de 2002**

**Processo n.º:** 74.827/2001-41, Antonio Mendes - Concedo aposentadoria. Lavre-se o ato.

**Expediente despachado em 22 de março de 2002**

**Processo n.º:** 111.168/2001-59, Vera Maria Vieira - Concedo aposentadoria. Lavre-se o ato.

**Expediente despachado em 27 de janeiro de 2002  
Foram baixadas as seguintes Portarias:**

**Nº 832-P-DRH/2002** - Aposentando por invalidez, com proventos integrais, nos termos do artigo 40, § 1º, inciso I, da Constituição Federal de 1988, com a redação dada pela Emenda Constitucional n.º 20, de 16 de dezembro de 1998, combinado com os artigos 208, inciso I, 209, inciso I e 211, inciso I, letra "b" da Lei n.º 4623/84, Estatuto dos Funcionários Públicos Municipais de Santos, o Sr. JOCYR MATIAS DE OLIVEIRA, registro n.º 21.827-1, no cargo de Auxiliar de Enfermagem, Nível N-G, do Quadro Permanente, do Grupo de Serviço Profissional.

**Nº 833-P-DRH/2002** - Aposentando por invalidez, com proventos integrais, nos termos do artigo 40, § 1º, inciso I, da Constituição Federal de 1988, com a redação dada pela Emenda Constitucional n.º 20, de 16 de dezembro de 1998, combinado com os artigos 208, inciso I, 209, inciso I e 211, inciso I, letra "b" da Lei n.º 4623/84, Estatuto dos Funcionários Públicos Municipais de Santos, o Sr. CARLOS ALBERTO FERREIRA MELGAÇO, registro n.º 15.062-3, no cargo de Guarda Municipal II, Nível N-H, do Quadro Permanente, do Grupo de Serviço Guarda, Conservação e Limpeza.

Registre-se, publique-se e cumpra-se. Palácio "José Bonifácio", em 19 de março de 2002.

**EMERSON MARÇAL  
Secretário Municipal de Administração**

**Nº 907-P-DRH/2002** - Aposentando por invalidez, com proventos integrais, nos termos do artigo 40, § 1º, inciso I, da

Constituição Federal de 1988, com a redação dada pela Emenda Constitucional n.º 20, de 16 de dezembro de 1998, combinado com os artigos 208, inciso I, 209, inciso I e 211, inciso I, letra "b" da Lei n.º 4623/84, Estatuto dos Funcionários Públicos Municipais de Santos, a Sra. MARIA IMACULADA PRANDI BUENO DOS SANTOS, registro n.º 10.490-1, no cargo de Professor de Ensino Fundamental I, Nível N-N, do Quadro Permanente, do Grupo de Serviço Educação e Cultura.

**Nº 908-P-DRH/2002** - Aposentando por invalidez, com proventos integrais, nos termos do artigo 40, § 1º, inciso I, da Constituição Federal de 1988, com a redação dada pela Emenda Constitucional n.º 20, de 16 de dezembro de 1998, combinado com os artigos 208, inciso I, 209, inciso I e 211, inciso I, letra "b" da Lei n.º 4623/84, Estatuto dos Funcionários Públicos Municipais de Santos, a Sra. MARIA MABILDE VAZ, registro n.º 10.679-9, no cargo de Professor de Ensino Fundamental I, Nível N-N, do Quadro Permanente, do Grupo de Serviço Educação e Cultura.

**Nº 909-P-DRH/2002** - Aposentando por invalidez, com proventos integrais, nos termos do artigo 40, § 1º, inciso I, da Constituição Federal de 1988, com a redação dada pela Emenda Constitucional n.º 20, de 16 de dezembro de 1998, combinado com os artigos 208, inciso I, 209, inciso III, § único e 211, inciso II, da Lei n.º 4623/84, Estatuto dos Funcionários Públicos Municipais de Santos, a Sra. VERA SYLVIA BURGOS PIMENTAL DE ALMEIDA BATISTA, registro n.º 18.187-5, no cargo de Auxiliar de Enfermagem, Nível N-G, do Quadro Permanente, do Grupo de Serviço Profissional.

Registre-se, publique-se e cumpra-se. Palácio "José Bonifácio", em 21 de março de 2002.

**EMERSON MARÇAL  
Secretário Municipal de Administração****Expediente despachado em 21 de março de 2002**

**Processo n.º:** 8.790/02-71, Jocy Matias de Oliveira - Concedo a aposentadoria. Lavre-se o ato.

**Expediente despachado em 22 de março de 2002**

**Processo n.º:** 6.399/2002-96, Carlos Alberto Ferreira Melgaço - Concedo a aposentadoria. Lavre-se o ato.

**Expediente despachado em 26 de março de 2002**

**Processo n.º:** 12.003/2002-68, Maria Imaculada Prandi Bueno dos Santos - Concedo a aposentadoria. Lavre-se o ato.

**Processo n.º:** 112.760/2001-50, Maria Mabilde Vaz - Concedo a aposentadoria. Lavre-se o ato.

**Processo n.º:** 6.404/2002-24, Vera Sylvia Burgos Pimentel de Almeida Batista - Concedo a aposentadoria. Lavre-se o ato.

**Expediente despachado em 27 de março de 2001  
Foram baixadas as Portarias:**

**Nº 911-P-DRH/2002** - Resolvendo designar a Sra. ANDRÉA VIEIRA SETUBAL, registro n.º 21.829-7, ocupante do cargo de Inspetor Ambiental, Nível N-I, do Quadro Permanente, do Grupo de Serviço Profissional, para exercer, em substituição, a função gratificada, Símbolo FG-3, de Chefe da Seção de Laboratório de Controle, Departamento de Controle Ambiental, Secretaria Municipal de Meio Ambiente, durante o impedimento, por férias, da Sra. Maria Célia Rezende de Freitas, no período de 01 a 30 de março de 2002.

**Nº 912-P-DRH/2002** - Resolvendo designar a Sra. RITA DE CÁSSIA DE ANDRADE SEBASTIÃO PIQUERA, registro n.º 21.413-0, ocupante do cargo de Monitor de Creche, Nível N-M, do Quadro Permanente, do Grupo de Serviço Educação e Cultura, para exercer, em substituição, a função gratificada, Símbolo FG-3, de Chefe da Seção de Programas de Saneamento, Departamento de Controle Ambiental, Secretaria Municipal de Meio Ambiente, durante o impedimento, da Sra. Andréa Vieira Setubal, no período de 01 a 30 de março de 2002.

**Nº 914-P-DRH/2002** - Resolvendo designar o Sr. AGUSTINHO ANTÔNIO DE AZEVEDO, registro n.º 15.041-7, ocupante do cargo de Mestre Auxiliar, Nível N-G, do Quadro Permanente, do Grupo de Serviço Artífice, para exercer, em substituição, a função gratificada, Símbolo FG-4, de Chefe de Atividade Técnica, Seção de Obras e Manutenção, Coordenadoria de Obras e Oficinas, Departamento de Obras, Secretaria Municipal de Obras e Serviços Públicos, durante o impedimento, por férias, do Sr. Maurício Duarte de Oliveira, no período de 04 de março a 02 de abril de 2002.

**Nº 915-P-DRH/2002** - Resolvendo designar a Sra. ROSA MARIA AIRES DA CUNHA, registro n.º 19.212-0, ocupante do cargo de Auxiliar de Bibliotecário, Nível N-I, do Quadro Permanente, do Grupo de Serviço Administração, Escritório e Fiscalização de Postura, para exercer, em substituição, a função gratificada, Símbolo FG-3, de Chefe da Seção de Estágio, Referência Legislativa e Biblioteca, Gabinete do Procurador, Procuradoria Geral do Município, durante o impedimento, por férias, do Sr. Fernando da Silva, no período de 04 de março a 02 de abril de 2002.

**Nº 916-P-DRH/2002** - Resolvendo designar a Sra. ROSYMAR PADRON NUNES, registro n.º 21.517-8, ocupante do cargo de Sonoplasta, Nível N-I, do Quadro Permanente, do Grupo de Serviço Profissional, para exercer, em substituição, a função gratificada, Símbolo FG-4, de Chefe de Atividade Técnica, Seção Técnica de Teatro, Coordenadoria de Teatro, Departamento de Equipamentos Culturais, Secretaria Municipal de Cultura, durante o impedimento do Sr. Reginaldo de Aguiar, no período de 20 de dezembro de 2001 a 18 de janeiro de 2002.

**Nº 917-P-DRH/2002** - Resolvendo designar o Sr. CLÁUDIO LUIZ DE TOLEDO, registro n.º 16.066-3, ocupante do cargo de Estofador, Nível N-E, do Quadro Permanente, do Grupo de Ser-

viço Artífice, para exercer, em substituição, a função gratificada, Símbolo FG-4, de Chefe de Atividade Administrativa, Seção de Cursos, Coordenadoria de Cursos, Departamento de Atividades Culturais, Secretaria Municipal de Cultura, durante o impedimento, por férias, do Sr. Severino Ramos da Silva, no período de 04 de fevereiro a 05 de março de 2002.

**Nº 922-P-DRH/2002** - Resolvendo designar o Sr. JAIME YANEZ MARTINS AMADOR, registro nº 22.654-8, ocupante do cargo de Oficial de Administração, Nível N-G, do Quadro Permanente, do Grupo de Serviço Administração, Escritório e Fiscalização de Postura, para exercer, em substituição, a função gratificada, Símbolo FG-3, de Chefe da Seção de Cobrança da Dívida Ativa, Procuradoria Fiscal, Procuradoria Geral do Município, durante o impedimento, por férias, da Sra. Guelda Pereira de Jesus, no período de 04 de março a 02 de abril de 2002.

**Nº 923-P-DRH/2002** - Resolvendo designar o Sr. JOSÉ CAMPELO DE OLIVEIRA, registro nº 15.900-4, ocupante do cargo de Encarregado, Nível N-F, do Quadro Permanente, do Grupo de Serviço Artífice, para exercer, em substituição, a função gratificada, Símbolo FG-4, de Chefe de Atividade Técnica, Seção de Áreas Verdes, Coordenadoria de Parques e Jardins, Departamento de Vias Públicas, Secretaria Municipal de Obras e Serviços Públicos, durante o impedimento, por férias, do Sr. João Alves de Mendonça Neto, no período de 04 de março a 02 de abril de 2002.

**Nº 924-P-DRH/2002** - Resolvendo designar o Sr. CELSO FRANCISCO DE OLIVEIRA, registro nº 15.350-2, ocupante do cargo de Pedreiro, Nível N-E, do Quadro Permanente, do Grupo de Serviço Artífice, para exercer, em substituição, a função gratificada, Símbolo FG-4, de Chefe de Atividade Técnica, Seção de Obras e Manutenção, Coordenadoria de Vias Públicas - Zona Leste/Área Continental, Departamento de Vias Públicas, Secretaria Municipal de Obras e Serviços Públicos, durante o impedimento, por férias, do Sr. Antônio Geraldo dos Santos, no período de 04 de março a 02 de abril de 2002.

**Nº 925-P-DRH/2002** - Resolvendo designar a Sra. JÚLIA OLIVEIRA SANTOS, registro nº 17.247-8, ocupante do cargo de Ajudante Geral, Nível N-A, do Quadro Permanente, do Grupo de Serviço Guarda, Conservação e Limpeza, para exercer, em substituição, a função gratificada, Símbolo FG-4, de Chefe de Atividade Técnica, Seção de Áreas Verdes, Coordenadoria de Parques e Jardins, Departamento de Vias Públicas, Secretaria Municipal de Obras e Serviços Públicos, durante o impedimento, por férias, do Sr. Voluciano dos Santos, no período de 12 de dezembro de 2001 a 10 de janeiro de 2002.

Registre-se, publique-se e cumpra-se. Palácio "José Bonifácio", em 21 de março de 2002.

**EMERSON MARÇAL**  
Secretário Municipal de  
Administração

**Nº 928-P-DRH/2002** - Designando, a partir de 08 de fevereiro de 2002, a Sra. TÂNIA MARA DA SILVA MOTA E MORO, registro nº 23.629-9, ocupante do cargo de Inspetor de Alunos, Nível N-G, do Quadro Permanente, do Grupo de Serviço Administração, Escritório e Fiscalização de Postura, para exercer a função gratificada, Símbolo FG-2, de Chefe da Seção de Apoio Administrativo e Financeiro, Gabinete do Ouvidor, Ouvidoria Pública do Município, estabelecida pela Lei Complementar nº 423, de 28 de dezembro de 2000.

Registre-se, publique-se e cumpra-se. Palácio "José Bonifácio", em 22 de março de 2002.

**EMERSON MARÇAL**  
Secretário Municipal de  
Administração

**Nº 929-P-DRH/2002** - Resolvendo designar a Sra. CLÁUDIA CRISTINA CHINEN NISHINA, registro nº 19.433-2, ocupante do cargo de Oficial de Administração, Nível N-G, do Quadro Permanente, do Grupo de Serviço Administração, Escritório e Fiscalização de Postura, para exercer, em substituição, a função gratificada, Símbolo FG-1, de Chefe da Seção de Benefícios e Direitos, Coordenadoria de Controle de Pessoal, Departamento de Recursos Humanos, Secretaria Municipal de Administração, durante o impedimento, por férias, da Sra. Regina Zeller da Cruz Rangel, no período de 01 a 30 de abril de 2002.

Registre-se, publique-se e cumpra-se. Palácio "José Bonifácio", em 21 de março de 2002.

**EMERSON MARÇAL**  
Secretário Municipal de  
Administração

**ERRO DE IMPRENSA**  
Portaria publicada  
em 23 de março de 2002

**Onde se lê:**  
Portaria nº 835-P-DRH/2001  
**Leia-se:**  
Portaria nº 835-P-DRH/2002

**EXPEDIENTE DESPACHADO**  
EM 01 DE ABRIL DE 2002

**Processos nºs:** 11.638/02-84: Gilson da Silva Santos; 15.469/02-61: Francisco Assis Tavares Câmara; 12.239/02-02: José Luiz Fagundes; 15.038/02-59: Alexandre Angelino; 73.253/01-48: Rubens Conceição da Silva Pina - Autorizo nos termos do artigo 74, da L.O.M. e L.C. 50/92; 14.611/02-34: Cecília Maria Machado - Indefiro tendo em vista que a requerente não conta com o tempo suficiente para atender ao benefício solicitado; 11.863/02-11: Luciene Gomes de Souza - Aguardar melhor oportunidade face a manifestação da SMS; 22.929/02-99: Sérgio Antunes Costa - Indefiro, tendo em vista que o requerente não possui período de Licença-Prêmio para conversão em pecúnia; 101.774/01-01: Gilmar Westim Cosenza; 1.788/02-71: Eduardo da Silva Oliveira - Aguardar melhor oportunidade face a

manifestação da SMS; 21.917/02-74: Miriam Lea dos Santos Juliani - Indefiro, nos termos do artigo 201, inciso III, letra "b", da Lei 4.623/84; 50.893/01-71: Givaldo dos Santos; 89.481/01-11: Regina Célia Lobo Siqueira - Concedo adicional de 11%, nos termos do artigo 154, da Lei 4.623/84; 48.677/01-92: Maria Claudia Terra Alves - Concedo adicional de 16%, nos termos do artigo 154, da Lei 4.623/84; 5.204/02-08: Marlene Guelfi Leite - Indefiro por não contar com tempo suficiente para aposentadoria integral; 9.699/02-36: Carlos Alves dos Santos - Autorizo 02 meses de Licença-Prêmio, a partir de 01.04.02, nos termos do artigo 199, da Lei 4.623/84; 18.535/02-08: Arnaldo de Oliveira - Autorizo 01 mês de Licença-Prêmio, a partir de 02.05.02, nos termos do artigo 199, da Lei 4.623/84; 7.821/02-67: Maria Tereza de Jesus Ferreira Rangel - Indefiro por falta de amparo legal; 13.630/02-43: José Miguel Cheida Netto; 12.923/02-86: Osvaldo Antonio Faneco - Indefiro face o parecer da PROTRAB exarado no processo nº 57.528/00-42; 16.625/02-10: Ofício s/nº - CCP - Concedo adicional, nos termos do artigo 154, da Lei 4.623/84; 23.138/02-59: Zenaide Aparecida Ignacio de Andrade; 23.039/02-77: Eugenio Ferreira dos Santos Júnior - Aguardar momento oportuno face a manifestação da SEPAG; 92.802/00-11: Lunalva Macedo Leonardo - Mantenho a cota exarada em 11.01.01, face ser o pedido extemporâneo, conforme o artigo 221, da lei 4.623/84; 14.896/02-86: Rose de Jesus - Indefiro face a manifestação da SEPAG; 43.528/00-74: Rosana Ferreira Pereira Maraccini - Revogo o despacho exarado em 25.05.01, face a manifestação da SEBDIR, para constar: averbem-se 02 anos, 08 meses e 23 dias de serviços prestados como celetista, nos períodos de 25.05.92 a 31.12.92; 05.03.93 a 31.12.93; 21.02.94 a 31.12.94 e 01.03.96 a 11.08.96, nos termos do artigo 79, letra "a", da Lei 4.623/84, porém para efeito de benefícios será considerado 02 anos, 08 meses e 11 dias, conforme parecer da PROTRAB exarado no processo nº 17.679/00-12 e averbem-se 03 anos e 16 dias de serviços prestados a empresas privadas nos períodos de 10.02.78 a 20.02.78; 08.03.79 a 30.04.80; 17.09.80 a 09.03.81 e 12.03.81 a 30.07.82, nos termos do artigo 278, da Lei 4.623/84; 21.580/02-22: Maria Lucia Santos do Nascimento - Averbem-se 05 anos, 07 meses e 23 dias de serviços prestados a empresas privadas, nos períodos de 24.08.81 a 30.06.83 e 14.08.85 a 29.05.89, nos termos do artigo 278, da Lei 4.623/84 e averbem-se 02 anos, 11 meses e 19 dias de serviços prestados a órgãos públicos, no período de 30.05.89 a 12.05.92, nos termos do artigo 80, da Lei 4.623/84; 83.982/01-94: Albino Gonçalves de Azevedo; 83.954/01-59: Nelson Luiz Xavier; 83.967/01-09: José Ramos de Alcântara; 32.979/01-11: Francisco Cruz Silva - Autorizo face as alterações estabelecidas com a promulgação da L.C. 423/00.

ATOS DA COMISSÃO MUNICIPAL  
DE LICITAÇÃO - ADMINISTRAÇÃO "B"

#### AVISO DE EDITAL

A Comissão supramencionada, situada no Palácio "José Bonifácio", na praça Visconde de Mauá s/nº - lado da Rua General Câmara, CEP 11010-900, comunica que, de acordo com a Lei Federal nº 8.666/93, está procedendo a seguinte licitação:

**TOMADA DE PREÇOS**  
**N.º 14851/2002 -**  
**TIPO MENOR PREÇO**

**PROCESSO N.º 97295/2001-92**  
**UNIDADE REQUISITANTE: SEDUC**  
**OBJETO:** Aquisição de livros para proverem as Bibliotecas das Escolas Municipais.

**DATA DE ABERTURA E DE RECEBIMENTO DE ENVELOPES:** 19/04/2002 às 09:00 horas.

**LOCAL DE ABERTURA:** Palácio "José Bonifácio", na Praça Visconde de Mauá, s/nº, lado da Rua General Câmara..

Cópia do respectivo Edital encontra-se à disposição dos interessados no endereço acima mencionado, no horário das 08:00 às 11:30 e das 14:00 às 16:30 horas, para consulta ou retirada ao custo de R\$ 10,00 (dez reais).

Maiores informações poderão ser obtidas através do telefone (0XX13) 3201-5095.

Santos, 02 de abril de 2002.  
**ANA BEATRIZ MELO SILVA**  
Presidente da Comissão Municipal  
de Licitação - Administração "B"

ATOS DA COMISSÃO MUNICIPAL  
DE LICITAÇÃO - COMLIC/OBRAS

#### COMUNICADO

A Comissão supra mencionada, situada no "Palácio José Bonifácio", à Praça Visconde de Mauá s/nº., lado da Rua General Câmara, comunica o julgamento da fase de habilitação, referente a Tomada de Preços nº. 13.509/2002, Processo nº. 1046/2002-17:

**HABILITADAS:**  
- Facis Tubos e Postes Ltda.  
- Fembra Comercial Ltda. ME.  
- Filadélfia Comércio e Transportes Ltda.  
- Guianova Comércio de Premoldados Ltda.  
- Fortsam Comercial Ltda. (apenas para os itens 05 ao 08, face ao ramo de atividade informado no certificado de registro cadastral).  
- Guarani Material para Construção Ltda.  
- Jaguar Areia e Pedra Ltda.  
- Maxfer Materiais para Construção Ltda.  
- Max-Fer Comercial Ltda.  
- PlusSPORT Comercial Ltda.  
- Tempra Comercial Ltda.  
- MMSP Comercial Ltda. ( apenas para os itens 05 ao 08, face ao ramo de atividade informado no certificado de registro cadastral).  
**INABILITADA:**  
- A. Meira Alves Materiais Ltda. ME  
**Motivo:** o documento apresentado em

atendimento ao subitem 5.1.3, Certidão Negativa de Débitos de Tributos e Contribuições Federais, encontra-se anulada pela Secretaria da Receita Federal em 20/03/2002, com efeitos retroativos à data da emissão, conforme consulta efetuada pela internet, no dia 27/03/2002.

Santos, 01 de abril de 2002.

**DARIO DE ARAUJO VILLANI**  
Presidente

**ATOS DA COMISSÃO MUNICIPAL  
DE LICITAÇÃO - COMLIC/SAÚDE**

A Comissão supramencionada, comunica que o Sr. Secretário de Administração **HOMOLOGOU** o procedimento licitatório realizado através do **CONVITE nº 15.004/2002** – Processo nº 100298/2001-01 e **ADJUDICOU** o seu objeto à empresa:

**KIMENZ EQUIPAMENTOS LTDA**, item 01 no valor total de R\$ 17.904,00 (dezesete mil, novecentos e quatro reais).

Obs.: Valor unitário por aparelho R\$ 373,00 x 4 = R\$ 1.492,00 (mensal) x 12 meses = R\$ 17.904,00.

Santos, 01 de abril de 2002.

Comissão Municipal de Licitação –  
COMLIC/SAÚDE

**REGINA APARECIDA LOPES DO  
LAGO**  
Presidente

**COMUNICADO**

A Comissão supramencionada, situada no "Palácio José Bonifácio", na Praça Visconde de Mauá s/nº - lado da Rua General Câmara, comunica que, tendo havido empate entre os proponentes de menor preço do item 01 (Laboratório Teuto Brasileiro Ltda, Polar Fix Material Hospitalar Ltda e Repress Distribuidora Ltda) da CONCORRÊNCIA nº 15603/2002 – Processo nº 101698/2001-16, fica marcada para **02/04/2002, às 11h30min**, a sessão para o sorteio de desempate, nos termos do artigo 45, parágrafo segundo, da Lei Federal nº 8666/93, com suas alterações.

Santos, 01 de abril de 2002.

Comissão Municipal de Licitação –  
COMLIC/SAÚDE

**REGINA APARECIDA LOPES DO  
LAGO**  
Presidente

**CONCORRÊNCIA 15.615/2002 –  
PROCESSO 101.717/2001-69**

A Comissão supramencionada, situada no "Palácio José Bonifácio", na Praça Visconde de Mauá s/nº - lado da Rua General Câmara, comunica que a abertura do envelope nº 02 contendo as propostas comerciais das empresas habilitadas, dar-se-á dia 03/04/2002 às 10h30min na Comlic-Saúde.

Santos, 01 de abril de 2002.

Comissão Municipal de Licitação –  
COMLIC/SAÚDE

**REGINA APARECIDA LOPES DO  
LAGO**  
Presidente

**ATOS DA CHEFE DA SEÇÃO  
DE CONTROLE DE PESSOAL**

**ABANDONO DE EMPREGO**

Convocamos a Sra. JANAINA ROSA DE ARAÚJO, reg. 16.427-7, contratada através da Lei 650/90, a comparecer ao DRH, Secretaria de Administração, no prazo máximo de 3 dias, a contar da data da primeira publicação, a fim de justificar as faltas ao serviço, por mais de 30 dias, sob pena de rescisão de contrato por justa causa, conforme previsto no art. 482, letra i, da C.L.T.

**VANESSA PRANDATO PESTANA  
FILIPE DE MOURA**  
Chefe da Seção de Controle de  
Pessoal

**ATOS DA CHEFE DA SEÇÃO  
DE BENEFÍCIOS E DIREITOS**

**Expediente despachado  
em 27 de março de 2002**

**Processos nº s:** 4.491/02, Jurema Araújo Pereira – Certifique-se; 21.091/02, Onildes das Graças Alves de Araújo – Arquite-se, com a ciência da funcionária; 45.392/01, Elizabeth Freitas Nascimento Entenza – Assunto sendo tratado pelo processo 53.538/01; 8.722/02, Carlos Alberto de Vita – Arquite-se, face à desistência do requerente; 9.053/02, Joara Spilotros Miranda – Assunto sendo tratado pelo processo nº 109.531/01; 24.349/02, Alexandre Angelino – Assunto solucionado pelo processo 15.038/02; 8.394/02, José Rodrigues da Silva Filho – Assunto sendo tratado pelo processo 16.730/00; 24.028/02, Arlene Braz de Moraes Sarmento – Assunto solucionado pelo processo 88.123/00; 21.816/02, Lucy Lauria Guter Ferreira – Assunto sendo tratado pelo processo 10.983/02; 17.493/02, Alessandra Correia Garcia – Assunto sendo tratado pelo processo 6.569/02; 16.872/02, Mirna Cristina de Godoy – Arquite-se, com a retirada da declaração 80/02-Sebdir; 22.673/02, Flávio dos Santos Silvano – Arquite-se, com a retirada 93/02-Sebdir.

**Processos nº s:** 25.398/02, Ione Santos Clemente da Rocha; 24.972/02, Roberta Araújo Rabelo; 25.036/02, Ana Paula Corumba de Campos; 25.274/02, Iria Costa do Prado; 25.136/02, Maria José Silva da Silva; 25.132/02, Rivaldo Tavares de Jesus; 24.207/02, Cristiane Souza dos Santos; 24.078/02, Isabel Christina Mathias do Nascimento; 24.026/02, Rosa Ikedo da Costa; 23.833/02, Denilson Silva Domingues; 24.370/02, Aida Selma Gonçalves Martins; 24.600/02, Arimar Martins Campos – Arquite-se. A contagem será automática.

**Processos nº s:** 80.466/01, Rosemeire Toket Tardelli; 10.207/02, Regina Celia Gentil; 6.439/02, Rachel Maria Machado Ostrowska; 100.249/01, Oswaldo Rodrigues Leite Júnior; 92.616/00, Marina de Souza; 90.466/01, Maria Teresa

Fernandez Martinez; 64.108/01, Maria Amália Marmora; 95.137/01, José Roberto Silva Mazzarolo; 9.547/02, Heloisa Rodrigues dos Santos; 81.451/01, Erina Lazzarini; 6.825/02, Carlos Alberto

Cavalcanti Coelho; 88.470/01, Artur Fernandes Zanetti – Arquite-se, face ao não comparecimento do requerente, conforme publicação efetuada pelo Diário Oficial nos dias 9, 12 e 13/03/02.

**EDITAL DE CHAMAMENTO**

Pelo presente edital convocamos o pessoal abaixo relacionado para comparecer à **SEBDIR** - Seção de Benefícios e Direitos, 4º andar do Paço Municipal, a fim de retirarem as Certidões solicitadas.

O não comparecimento no prazo de 05 (cinco) dias úteis, implicará no arquivamento do processo.

**Horário de atendimento:** 2ª, 4ª, 6ª feira das 08:00 às 12:00 horas e 3ª e 5ª feira das 14:00 às 18:00 horas.

Nome	Registro	Processo
Ademir Cardoso	15.388-2	98122/2001-18
Agribaldo de Almeida Fernandes Filho	9.018-3	683/2002-77
Alcides Ramos	757-5	16124/2002-24
Antonio de Freitas Gouveia	5.354-6	36304/2001-88
Avani da Silva Barreiro	9.572-9	93577/2001-01
Cláudio Antonio da Silva Marques	17.783-2	17591/2002-35
Cremilda Batista Alves	9.128-0	1000/2002-16
Denise Henrique Pinto	12.771-2	19735/2002-24
Eliana Vieira de Castro Capella	20.241-6	72770/2001-54
Elias Antonio Paiva Salvador	17.335-1	20989/2002-40
José Eduardo Pandini Cardoso	10.394-5	19221/2002-97
Laura dos Santos Peres Cristino	15.991-3	4438/2002-75
Lucilane da Silva Prieto	15.819-6	12330/2002-74
Luiz Antonio de Jesus Santos	21.702-6	16066/2002-20
Luiza Estela Costa Gaspar	21.763-8	14845/2002-45
Magnólia Ely Homem Prada	11.060	5255/2002-31
Márcia Bueno Canada Silva	20.873-6	35/2002-57
Marcos Antonio da Costa	15.143-1	18312/2002-13
Maria Eliza Novoa Dobarco	16.827-8	89045/2001-70
Maria Márcia Mariani Guirardi	14.675-3	19598/2002-55
Maria Zuleika Lopes Gilvestres	20.482-6	19777/2002-74
Marisa Oliveira Sanovicz	16.633-0	83933/2001-89
Mariza Ribela de Oliveira Neves	11.951-1	12654/2002-76
Nadia Marques Trovão Simões	12.098-0	19737/2002-50
Neyde Augusto Dias	17.803-8	19776/2002-10
Oswaldo Nevola Filho	14.699-3	19164/2002-55
Ozelita Maria Torres Cardoso	9.052-2	11456/2002-77
Pedro dos Santos	15.655-4	8753/2002-44
Rames Talib	19.314-4	2281/2002-61
Rosana Bernardes da Costa Gomes	12.384-4	1212/2002-86
Sérgio José Martins Gomes	8.918	102330/2001-84
Soelenita de Andrade Cruz	19.871-3	18314/2002-31
Terezinha de Lisieux Accioly Alcantara	9.925	96596/2001-53
Valdemir Garcez	19.629-5	87577/2001-18

**REGINA ZELLER DA CRUZ RANGEL**  
Chefe da Seção de Benefícios e Direitos

**EDITAL DE CHAMAMENTO**

Pelo presente edital convocamos o pessoal abaixo relacionado para comparecer à **SEBDIR** - Seção de Benefícios e Direitos, 4º andar do Paço Municipal, a fim de tratar de assunto referente ao processo enumerado. O não comparecimento no prazo de 05 (cinco) dias úteis, implicará no arquivamento do processo.

**Horário de atendimento:** 2ª, 4ª, 6ª feira das 08:00 às 12:00 horas e 3ª e 5ª feira das 14:00 às 18:00 horas.

Nome	Registro	Processo
Carlos Alberto Freixo	17.138/9	867/2001-29
Daisy Miriam Marques do Nascimento	11.268-0	6715/2002-84
Dermeval Ramos	20.020-4	13371/2002-97
Eva Aparecida Santos	22.274-5	21367/2002-75
Francisco Martiniano da Silva	6.566-4	18033/2002-41
Gláucie Aparecida Lima da Luz	22.700-9	18550/2002-93
Glígida Andreia Lima da Luz	21.235-7	18549/2002-12
Ivete Honorato dos Santos	10.451-3	8191/2002-66
João Carlos Rocha	15.855-0	19299/2002-84
Leonel dos Santos Cabral	14.252-1	8326/2002-93
Mara Cristina Gonçalves	12.217-6	21033/2002-10
Mirna Cristina de Godoy	23.092-0	16872/2002-99



Sandra Tereza Mores G. dos Santos	10.581-7	3874/1994-08
Selma Lerner Naslauski	11.936-2	80988/1999-78
Veralucia de Souza da Silva	18.609-8	18548/2002-41

**REGINA ZELLER DA CRUZ RANGEL**  
**Chefe da Seção de Benefícios e Direitos**

ATOS DA CHEFE DA SEÇÃO  
DE CAPACITAÇÃO  
E DESENVOLVIMENTO DE PESSOAL

**EDITAL DE CHAMAMENTO**

Pelo presente edital convocamos o pessoal abaixo relacionado ,para comparecer à SECAP- seção de capacitação e desenvolvimento de pessoal,4º andar do paço municipal, a fim de tratar de assunto referente ao processo enumerado.

O não comparecimento no prazo de 05(cinco) dias úteis, implicará no arquivamento do processo.

**Horário de Atendimento:** 2ª,4ª,6ª feira das 8:00 às 12:00 horas e 3ª, 5ªfeira das 14:00 às 18:00horas.

<b>NOME</b>	<b>Registro</b>	<b>Processo</b>
ADELARIO MARTINS DOS REIS	5.156-5	91350/2001-86
ANA LÍCIA COSTA PIRES	15.995-4	90041/2001-16
ANDRE LUIZ DE FRANCA SOUZA	20.452-9	90594/2001-13
ANTONIA DA SILVA	20.363-8	92920/2001-28
ANTONIO LUIZ GAMEIRO	6.755-3	93015/2001-12
AQUILEU LEOPOLDINO	16.979-7	90586/2001-87
ARNALDO ANDRADE	17.397-1	92831/2001-08
CARMEM LUCIA BRANDALISE	16.589-4	90453/2001-83
CAROLINA OZAWA RODRIGUES	13.305-8	90457/2001-34
CELIA REGINA DA SILVA	18.864-9	92961/2001-13
CLAUDIO CAITANO	21.563-2	91723/2001-91
CLAUDIO FIGUEIRA DE FARIA	15.139-9	90801/2001-68
CLEONICE MARIA DOS SANTOS	22.479-0	90027/2001-95
CRISTINA GOMES	20.982-5	93440/2001-48
DULCE CAMPOS DE LIMA	19.073-6	90536/2001-17
ELISANGELA GONCALVES ESTEVES	21.318-1	91143/2001-21
ELIZABETH CORREA JARRO RAMOS	20.471-9	91933/2001-34
ELZANIRA PEREIRA CARVALHO FREITAS	18.890-4	90554/2001-91
FLAVIO RAIMUNDO PEREIRA	8.931-8	90584/2001-51
FRANCISCO BORGES DE CARVALHO	5.704-2	90381/2001-74
GENEZIA MARIA DOS SANTOS	22.735-5	92200/2001-07
ISABEL CRISTINA GERALDO	20.475-0	91556/2001-51
IVONE GALEAZZI LOSANO	20.538-5	91469/2001-59
JAIR FRANCISCO ROSAS FILHO	20.053-5	90575/2001-61
JANDIRA BORIN DA SILVEIRA	20.505-4	92238/2001-71
JEFERSON DANTAS RIBEIRO	20.097-2	90243/2001-31
JOAO CARLOS DE ALMEIDA	21.377-7	90178/2001-71
JOAO CARLOS GOYA	14.650-6	89765/2001-07
JOAO DO CARMO	5.414-8	92796/2001-09
JOAQUIM PEREIRA DA SILVA	16.891-4	92575/2001-31
JOSE ANTONIO DE JESUS SANTOS	21.684-6	92841/2001-53
JOSE ANTONIO SPINASSI	21.350-4	92839/2001-10
JOSE DANIEL DOS SANTOS	20.536-9	91646/2001-42
JOSE GOMES BEXIGA	5.461-9	89298/2001-25
JOSE LUIZ RODRIGUES CHRISTOVAO	15.091-2	91925/2001-14
JOSE MARCAL DA SILVA	14.988-0	90543/2001-74
JOSE RICARDO LOURENCO DE SOUZA	16.216-4	89672/2001-10
JOSE VIEIRA DE FREITAS	21.523-6	91643/2001-54
JOSELITA GOES SANTOS	9.364-1	89645/2001-47
LEONOR FOSSA MONTEIRO DA SILVA	21.233-2	92668/2001-11
LUIZ CARLOS TOMAZ FRAGA	14.622-5	93640/2001-37
MANOEL DUARTE	4.753-0	91798/2001-91
MARCELO CLAUDIO CORTES MATHIAS	21.047-6	90240/2001-42
MARGOT PIRES	19.802-8	90515/2001-39
MARIA APARECIDA CROCCIA	11.166-6	93118/2001-55
MARIA AUXILIADORA VALIDO DOS SANTOS	18.774-0	90555/2001-53
MARIA BATISTA DA SILVA MELO	10.786-2	92191/2001-18
MARIA CLAUDIA BUCHMANN RODRIGUES	9.069-6	93077/2001-70
MARIA CRISTINA EVANGELISTA	22.130-9	89445/2001-58
MARIA DA GRACA FERREIRA MACHADO	20.494-1	91442/2001-01
MARIA DE LOURDES PRUDENTE JATOBA	6.349-5	90328/2001-91
MARIA DINALVA SANTOS	22.151-5	92903/2001-17
MARIA HELENA LOBO SIMOES	14.732-2	92922/2001-53
MARIA INES DOS SANTOS ISIDORO	20.140-0	90580/2001-09

MARIA JOSE BEZERRA DA SILVA	14.264-6	90599/2001-29
MARIA STELA DE CARVALHO	15.339-5	93657/2001-30
MARINILZA BLAC MARACAÇA	22.061-6	89528/2001-83
MARLENE PAUL	5.421-3	93403/2001-11
MARLENE PAUL	14.645-6	93402/2001-59
MAURO DO ROSARIO	1.295-5	90460/2001-49
MIRIAM BEZERRA DA SILVA	16.873-2	93824/2001-70
NAIR DE OLIVEIRA REIS	20.711-8	93651/2001-53
NEIDE ELIAS CAVALCANTI	20.485-9	90020/2001-46
PEDRO CARLOS LAGO VENEZIANO	20.426-3	90578/2001-59
REGINA APARECIDA RIBEIRO BRAGHETTO	16.613-2	90581/2001-63
REGINA POCCIA	14.704-1	92027/2001-66
RENI APARECIDA RAMOS JAGLIERI	20.555-9	92236/2001-46
RIVA MARCIA CARVALHO DE OLIVEIRA	22.967-4	90954/2001-79
ROBERTO OSVALDO DA SILVA	19.471-2	90577/2001-96
ROSANGELA DE FATIMA BERTHOLINI FERREIRA	15.017-7	90598/2001-66
ROSELI MOREIRA PINTO	15.347-8	93843/2001-14
RUT MARIA ORNELAS FREITAS	19.957-0	93808/2001-13
SERGIO MOYA RIOS	20.614-4	90590/2001-54
SIMONE GOUVEA MONTEIRO	20.658-1	90458/2001-05
SONIA MARIA VAZ DE LORENA	20.839-7	91377/2001-32
TANIA APARECIDA DA SILVA SANTOS	20.496-6	93842/2001-51
TEODORO ALVES NASCIMENTO	21.795-0	91990/2001-78
TEREZINHA DE FATIMA DE OLIVEIRA PEREIRA	12.120-2	93095/2001-51
VALDETE LEMES STIVANIN	15.790-9	93666/2001-21
VILDINEY DOMINGUES DE CARVALHOTAURO	8.807-0	93757/2001-84
WILSON BARBOZA DOS SANTOS	9.390-6	89292/2001-49

**DULCINÉIA APARECIDA GUIMARÃES**  
**Chefe da Seção de Capacitação e**  
**Desenvolvimento de Pessoal**

**SECRETARIA**  
**DE EDUCAÇÃO**

ATOS DA SECRETÁRIA

**PORTARIA Nº 38/2002**

Dispõe sobre os critérios para designação do Professor Substituto Auxiliar de Classe.

A Secretária de Educação no uso das atribuições que lhe são conferidas por lei, e

Considerando que:

- as classes de 1ª a 4ª série, séries iniciais e base da vida escolar dos alunos, requerem atenção especial do professor titular da classe.

- as classes com número de matriculados quando excedem aos 30 alunos dificultam o trabalho efetivo do professor titular da classe.

- os alunos necessitam de atenção individualizada, especialmente quando da apresentação das dificuldades, da lição de casa realizada, dos trabalhos e outros,

**RESOLVE:**

**Artigo 1º** - O Diretor da Unidade Escolar deverá designar um Professor Substituto Auxiliar de Classe para cada classe de 1ª a 4ª série que mantém mais do que (30) trinta alunos matriculados.

**Artigo 2º** - O Professor substituto do turno da Unidade Escolar deverá exercer prioritariamente as substituições das ausências do professor titular no período para o qual foi designado.

**Artigo 3º** - Não havendo substituição, a critério do diretor da escola e da disponibilidade do Professor Substituto

dentro do seu período de trabalho, poderá o professor substituto auxiliar o professor titular da classe, com duas horas aula ao dia por classe, com o objetivo de atender prioritariamente:

I – correção da lição de casa realizada pelos alunos;

II – correção e verificação dos trabalhos realizados;

III – detectar dificuldades encontradas nos alunos individualmente, fazendo a sinalização ao professor titular de classe sobre o que observou;

IV – enviar anotações nos cadernos dos alunos com o objetivo de notificar aos senhores pais sobre o que está ocorrendo com o aluno, suas dificuldades, falta de cumprimento com a lição de casa e outros que observados;

V – auxiliar o professor titular da classe em outras atividades para as quais for solicitado.

**Artigo 4º** - As duas horas aula a serem cumpridas pelo professor substituto auxiliar de classe, poderão ser realizadas em até três classes dentro do mesmo período de trabalho, desde que não ultrapasse a 06 (seis) horas aula na função.

**Parágrafo Único:** O professor substituto auxiliar de classe deverá colaborar com o professor titular também durante a semana das provas ao que se refere a sua aplicação e correção.

**Artigo 5º** - O Coordenador Pedagógico da Unidade Escolar deverá subsidiar o trabalho do professor titular e do substituto auxiliar de classe de forma a acompanhar, registrar o desempenho e avanços, as dificuldades de cada aluno individualmente e, procurando apresentar novas propostas e técnicas, visando aperfeiçoar o processo ensino/aprendizagem.

**Artigo 6º** - O Diretor da Unidade Escolar deverá oficiar ao Supervisor de Ensino a distribuição de carga horária para o Professor substituto auxiliar de classe, constando da planilha as classes, os dias de exercício, nº de horas aula no período, nome do professor substituto, total de aulas hora/dia

**Parágrafo Único:** O supervisor de Ensino deverá analisar criteriosamente o projeto, autorizar a realização face à necessidade apresentada pela Direção, com posterior avaliação dos resultados apresentados.

Esta portaria entrará em vigor na data de sua publicação, revogadas as disposições em contrário.

Santos, 01 de abril de 2002.

**JOSSÉLIA FONTOURA**  
**SECRETÁRIA DE EDUCAÇÃO**

**PORTARIA 37/2002 - SEDUC DISPÕE SOBRE A FORMAÇÃO DE CLASSES DE RECUPERAÇÃO PARALELA PARA O ENSINO FUNDAMENTAL DE 1ª A 4ª SÉRIE.**

A Secretária de Educação, no uso das atribuições que lhe são conferidas por lei,

**RESOLVE:**

**ARTIGO 1º** - As classes de Recuperação Paralela são destinadas à recuperação dos alunos que apresentam baixo rendimento escolar e déficit de aprendizagem, em decorrência de dificuldades não sanadas anteriormente.

**ARTIGO 2º** - As classes de Recuperação Paralela deverão ser criadas a qualquer tempo, de acordo com as necessidades apresentadas pela Direção da Unidade Escolar, devendo ter de 10 a 15 alunos no máximo, por classe.

**ARTIGO 3º** - O número de aulas de Recuperação Paralela deverão ser ministradas de acordo com a necessidade dos alunos e nos horários e espaços disponíveis na escola.

**ARTIGO 4º** - O planejamento das aulas, carga horária, classe, número de alunos, nome do professor regente e outros, deverão ser apresentados ao Supervisor de Ensino, em planilha apropriada para autorização.

**ARTIGO 5º** - O professor regente designado a ministrar aulas de Recuperação Paralela deverá obedecer às categorias, na seguinte ordem:

**I** - Preferencialmente o professor titular da classe deverá ministrar as aulas de Recuperação Paralela.

**II** - O professor substituto em exercício na escola, no período em que não estiver designado para cobrir substituições.

**III** - Outro professor titular da mesma escola que tenha interesse e disponibilidade de horário para assumir a classe de recuperação paralela

**IV** - Professor titular de outra unidade escolar, caso necessário.

**V** - Professor substituto de outra unidade escolar, caso necessário.

**Parágrafo Único** - A Direção da Escola deverá administrar a formação de classes de Recuperação Paralela com o quadro de pessoal existente na escola,

prioritariamente, podendo recorrer se necessário ao quadro de pessoal do SRH/Seduc.

**ARTIGO 6º** - Cabe à Coordenadora Pedagógica da escola, planejar, orientar, avaliar, periodicamente com a equipe docente, os resultados alcançados com os alunos inseridos nas classes de Recuperação Paralela.

**ARTIGO 7º** - Esta Portaria entra em vigor na data de sua publicação.

Santos, 01 de abril de 2002.

**JOSSÉLIA FONTOURA**  
**SECRETÁRIA DE EDUCAÇÃO**

**ATOS DA CHEFE DA SEÇÃO DE RECURSOS HUMANOS**

**EDITAL DE CHAMAMENTO**

Por intermédio deste instrumento legal, fica convocado a comparecer na Seção de Recursos Humanos da SEDUC, à rua Assis Corrêa, nº 20, no prazo de cinco dias úteis, a contar da data da publicação, o SINDICATO DOS SERVIDORES PÚBLICOS MUNICIPAIS DE SANTOS - SINDSERV (A/C. da Sra. GRAÇA MARIA COSTA SILVA), para tratar de assunto referente ao processo nº 111235/2001-44.

**VIVIANE BARCELOS BEZERRA CORDELLA**  
**CHEFE DA SEÇÃO DE RECURSOS HUMANOS**

**SECRETARIA DE OBRAS E SERVIÇOS PÚBLICOS**

**ATOS DO COORDENADOR DE SEGURANÇA**

**Expediente despachado em 22 de março de 2002**

**Processos n.ºs:** 19.325/2002-92, Thyssen Sur S/A Elevadores e Tecnologia - Expeça-se o alvará de funcionamento para 02 (dois) elevadores elétricos de passageiros, obedecidas as normas técnicas vigentes e pague as taxas; 2.674/2002-57, Elevador Atlas Schindler S/A - Expeça-se o alvará de funcionamento para 03 (três) elevadores elétricos de passageiros, obedecidas as normas técnicas vigentes e pague as taxas; 31.640/2001-06, Kone Elevadores Ltda. - Expeça-se o alvará de funcionamento para 01 (um) elevador elétrico de passageiros, obedecidas as normas técnicas vigentes e pague as taxas; 11.415/2001-61, Transvert Litoral Eng. Com. Serviços Ltda. - Expeça-se o alvará de funcionamento para 01 (um) elevador hidráulico de passageiros, obedecidas as normas técnicas vigentes e pague as taxas; 5.382/2002-58, Elevador Atlas Schindler S/A - Dê-se baixa da responsabilidade técnica; 22.279/2002-45, ARTR Conservação e Peças de Elevadores Ltda. - Anote-se a responsabilidade técnica; 21.786/2002-06, Intel Elevadores - Inscreva-se o profissional; 15.833/2002-00, ARR Conserva-

ção e Peças de Elevadores Ltda.-ME - Nada há para ser deferido; 60.325/2001-14, Companhia Brasileira de Distribuição - Indeferido; 17.610/2002-88, Elecon Praia Grande Elevadores Ltda. - Dê-se baixa da responsabilidade técnica; 87.400/2001-49, Armour Elevadores Ltda. - Dê-se baixa da responsabilidade técnica; 193/2002-06, Armour Elevadores Ltda. - Sim, como requer a responsabilidade técnica.

**Processos n.ºs:** 17.612/2002-11, Elecon Praia Grande Elevadores Ltda. - Dê-se baixa da responsabilidade técnica; 17.598/2002-84, Elecon Praia Grande Elevadores Ltda. - Dê-se baixa da responsabilidade técnica; 17.629/2002-14, Elecon Praia Grande Elevadores Ltda. - Dê-se baixa da responsabilidade técnica; 17.611/2002-41, Elecon Praia Grande Elevadores Ltda. - Dê-se baixa da responsabilidade técnica; 17.628/2002-43, Elecon Praia Grande Elevadores Ltda. - Dê-se baixa da responsabilidade; 2.220/2002-40, Elevadores Otis Ltda. - Cadastre-se o boletim referente ao 4º trimestre/2001; 11.593/2002-48, Elecon Praia Grande Elevadores Ltda. - Cadastre-se o boletim referente ao 4º trimestre/2001; 1.999/2002-86, New Lift Elevadores Paulista Ltda. - Cadastre-se o boletim referente ao 4º trimestre/2001; 18.108/2002-49, M.V. Comércio e Assistência Técnica em Elevadores Ltda.-ME - Cadastre-se o boletim referente ao 4º trimestre/2001; 1.156/2002-15, Elevador Atlas Schindler S/A - Compareça o interessado; 14.626/2002-10, Laurentina & Elevadores Ltda.-EPP - Compareça o interessado; 1.151/2002-93, Elevador Atlas Schindler S/A - Compareça o interessado.

**Expediente despachado em 25 de março de 2002**

**Processos n.ºs:** 4.812/2002-60, Elevadores Otis Ltda. - Anote-se a responsabilidade técnica; 23.974/2002-89, Elemarques Elevadores Comercial Ltda. - Anote-se a responsabilidade técnica; 111.838/2001-18, Otis A United Elechnologia Company - Nada há para ser deferido; 97.783/2001-36, Elevadores Otis Ltda. - Nada há para ser deferido; 79.691/2001-38, Elebras Elevadores Brasileiros Ltda. - Dê-se baixa da responsabilidade técnica; 17.155/2002-93, Elebras Elevadores Brasileiros Ltda. - Dê-se baixa da responsabilidade técnica; 19.983/2002-66, Elen-Elevadores Nacionais Ltda. - Dê-se baixa da responsabilidade técnica; 16.506/2002-21, Coordenadoria de Segurança-Corseg (Condomínio Edifício Bragal) - Levante-se o auto de embargo nº 0334; 1.890/2002-67, Coordenadoria de Segurança-Corseg (Transv. Elevad. e Condomínio Edifício José da Silva) - Levante-se o auto de embargo nº 0329; 16.218/2002-76, Transvert Litoral Eng. Comércio e Serviços Ltda.-ME - Sim, como requer.

**Processos n.ºs:** 20.824/2002-50, Coordenadoria de Segurança-Corseg (Sr. Nivaldo Pereira dos Santos) - Levante-se o auto de embargo 0335; 94.024/2001-64, Elevadores Atlas Schindler S/A - Expeça-se o alvará de instalação de 01 (um)

elevador elétrico de passageiros, obedecidas as normas técnicas e pague as taxas; 14.668/2000-90, Elevadores e Tecnologia Thyssen Sur - Expeça-se o alvará de funcionamento para 01 (um) elevador elétrico de passageiros, obedecidas as normas técnicas e pague as taxas; 2.272/2002-43, Thyssen Sur S/A Elevadores e Tecnologia - Expeça-se o alvará de funcionamento para 01 (um) elevador elétrico de passageiros, obedecidas as normas técnicas e pague as taxas; 8.468/2002-88, Elevadores Atlas Schindler S/A - Indeferido; 24.052/2002-71, Elebras Elevadores Brasileiros Ltda. - Dê-se baixa da responsabilidade técnica; 19.144/2002-48, Intel Elevadores - Nada há para ser deferido; 18.343/2002-39, Condomínio Edifício Afonso Bastos - Sim, como requer; 2.917/2002-57, Sindicato dos Trabalhadores nas Indústrias Urbanas de Santos, Baixada Santista Litoral Sul e Vale do Ribeira - Nada há para ser deferido.

**ATOS DO CHEFE DA SEÇÃO DE ARBORIZAÇÃO**

**Expediente despachado em 1º de março de 2002**

**Processos n.ºs:** 36.331/96-11, EEPSP D. Escolástica Rosa; 53.860/96-99, Carlos Alberto Stivaletti; 7.279/98-11, Roberto Uzzo; 7.284/98-51, Roberto Uzzo; 44.151/99-38, Albertina Queiroz de Oliveira; 46.361/99-51, Paulo Fernando Barbosa; 63.678/99-34, Rodrigo Lindolfo Borges Tomaz; 73.239/99-21, Ieda Bombachim da Silva; 38.688/00-00, José de Jesus Santos; 56.333/00-58, Regina Fátima Lamas Ferreira e Jorge Fernando de Jesus Abreu; 57.530/00-94, 4º Conselho Comunitário de Segurança Santos; 68.919/00-00, Albina Moraes Cordella; 75.724/00-62, Reynaldo Mazzeo; 95.935/00-21, Hamilton de Almeida Duarte; 97.371/00-98, Carlos Luiz da Silva; 49.362/01-17, Maria José de Souza; 49.500/01-59, Comeb-A.M. Cj. Ana Costa; 53.564/01-45, Elton dos Santos Moreira; 74.157/01-90, Maria Aparecida Gomes da Silva; 74.910/01-92, Joaquim Pereira Filho; 81.178/01-80, Antonio R. Rodrigues Cova; 81.962/01-14, Hamilton de Almeida Duarte; 88.131/01-74, José Vicente Martins; 90.988/01-91, Francisco Carlos Souza Paes; 92.257/01-16, Deborah Fonseca Peressin; 99.394/01-45, Miquelina São José Guerra; 102.418/01-23, José Caetano dos Santos; 105.961/01-90, Marco Antonio Placa; 112.042/01-56, Maria de Lourdes Cabral; 1.697/02-17, Deborah Fonseca Peressin; 4.213/02-55, Nair Molica Pereira; 5.183/02-21, Eliana A. Fernandes; 7.519/02-81, Sebrae Serviço de Apoio às Micro e Pequenas Empresas; 7.677/02-22, PBR Engenharia e Construções Ltda.; 9.676/02-31, Maria da Encarnação A. Barrocas; 11.219/02-51, Segismundo Framil Filho - Processos atendidos. Arquite-se.

**Processos n.ºs:** 74.578/97-90, Rosaria da Silva Araujo; 68.89899-18, Flavia Moura Ferraz; 16.395/99-94, Domingos Marques da Silva Ayrosa; 56.696/99-04,

Cristalina Fernandes Fernandes de Anel; 17.973/99-64, Odila Fernandez Vasquez; 34.785/00-14, Alcina Campos Maldonado; 50.939/00-99, Jurandir Crispim Dantas; 12.973/00-92, Joaquim das Neves Domingues; 59.378/00-01, Maria Alice Videira; 109.763/01-70, Condomínio Edifício Visconde Cairu; 100.979/01-70, Aristides Lopes Filho; 109.765/01-03, Condomínio Edifício Conjunto Residencial Melo; 41.220/01-39, Condomínio Edifício Praia Branca; 108.607/01-19, João de Chico Júnior - Processos indeferidos. Arquite-se.

**Processos n°s:** 91.168/99-66, Marcio Saranzo Francisco; 11.747/02-10, Manuel Pires da Silva Filho - Processos autorizados. Arquite-se.

ATOS DO CHEFE DA SEÇÃO  
DE CEMITÉRIO DE AREIA BRANCA

**SOLICITAÇÃO DE PRORROGAÇÃO**  
**Processo n°:** 18.123/2002-32, Rodolpho Carolino - Indeferido.

**INCLUSÃO DE NOMES**  
**Processos n°s:** 98.920/2001-41, Constantino da Silva Filho; 9.240/2002-13, Renato Avelino da Silva - Sim, como requer.

**TRANSFERÊNCIA DE TITULARIDADE**  
**Processo n°:** 17.384/2002-81, Cacilda de Oliveira Marques - Sim, como requer.

**TRANSFERÊNCIA DE LOCAL**  
**Processo n°:** 464/2002-33, Maria Alice Lopes Mouta - Sim, como requer.

ATOS DO CHEFE DA SEÇÃO  
DE FISCALIZAÇÃO DE OBRAS E  
NORMAS TÉCNICAS DA ZONA LESTE

**EDITAL N° 241/2002**  
O Chefe da Seção de Fiscalização de Obras e Normas Técnicas da SEFIS-ZL, através do presente comunica o Sr. **Alejandro Veloso Marques**, que fica intimado, **Intimação n° 273652**, no prazo de 08 (oito) dias, a recompor o imóvel, demolir o executado sem prévia licença, sito à Rua Batista Pereira, n° 53, nos termos do artigo 14 da Lei n° 84/93, e notifica da lavratura do **Auto de Infração n° 4802**, no valor de R\$ 91,00 (Noventa e Um Reais), por desrespeito a Intimação n° 270714 e Edital n° 156/2001, infração ao disposto no artigo 80, parágrafo 2° da Lei n° 84/93, com penalidade prevista no artigo 86-III, da mesma Lei. Processo n° 15604/2001-23.

Santos, 22 de março de 2002.  
**ARQ. FERNANDO ROMBOLI**  
Chefe da SEFIS-ZL

**Expediente despachado em 19 de março de 2002**  
**Processo n°:** 99987/2001-57, Isabel Gonçalves B. Lucas - Certifique-se.

**Expediente despachado em 20 de março de 2002**  
**Processos n°s:** 12850/2002-12, Maria Monica dos Reis - Certifique-se; 22834/2001-01, Edmundo Bezzi Hadid - Arquite-se; 105834/2001-74, Pedro Novaes Costa - Expeça-se a carta de ocupação, pague a taxa de R\$ 53,25.

ATOS DO CHEFE DA SEÇÃO DE  
FISCALIZAÇÃO DE OBRAS E NORMAS  
TÉCNICAS DA ZONA NOROESTE

**Expediente despachado em 13 de março de 2002**  
**Processo n°:** 19703/2002-38, José Manoel Vieira - Certifique-se.

**Expediente despachado em 15 de março de 2002**  
**Processo n°:** 86258/2001-02, Sociedade Pró Melhoramentos do Bairro Jardim Santa Maria - Compareça o interessado.

**Expediente despachado em 21 de março de 2002**  
**Processo n° 19925/2002-60** Agip do Brasil S/A - Sim, como requer por 30 dias.

**Expediente despachado em 22 de março de 2002**  
**Processo n° 32511/1990-66** Elias Abdalla Kirche - Dê-se baixa ex-offício, quitado o ISS; 11068/2002-78 Cristiano Ramos Lousada - Certifique-se; 11233/2001-00 José Domingos Filho - Nada há que deferir. Arquite-se.

ATOS DO CHEFE DA SEÇÃO  
DE OBRAS E NORMAS TÉCNICAS  
SEONT/DEOP

**Expediente despachado em 25 de janeiro de 2002**  
**Processos n°s:** 101.153/2001-55, Atilio Donato Lisanti - Aprovo o projeto de reagrupamento de lotes. Atenda a OS. n° 10/90; 53.894/2001-40, José Roberto Vasconcelos de Sousa - Compareça o profissional; 16.200/1999-33, Sebastião Martins de Mello - Compareça o profissional; 94.603/2001-46, Luiz Farias - Aprovo projeto arquitetônico. Atenda a OS. n° 10/90; 88.610/2001-27, Belmerix Infraestrutura Ltda. - Compareça o profissional; 39.370/2001-19, Paulina Paes de Medeiros - Compareça o profissional; 49.096/2001-03, Santos Trading S/A - Compareça o profissional; 1.772/2002-31, Engeterpa Engenharia e Terraplanagem e Pavimentação Ltda. - Compareça o profissional; 49.115/1996-17, Carlos Alberto Monteiro Fernandes - Devolva as plantas; 2.839/2000-83, Eliazar Cabral de Vasconcelos - Recolha a taxa mensal no valor de R\$ 22,34, a partir de janeiro de 2002; 51.388/2001-43, Pérola Imóveis e Construções Ltda. - Compareça o profissional; 29.225/2001-93, Copape Importa-

dora e Armazenadora de Granéis Líquidos S/A - Compareça o profissional; 83.679/2000-65, Farid Jamil Jorge - Tole-re-se a título precário nos termos da Lei Complementar n° 425/01. Atenda a OS. n° 10/90. Recolha a taxa no valor de R\$ 2.302,57; 543/2002-16, Isabel Gonçalves Bezerra Lucas - Legalize-se a demolição.

**Expediente despachado em 28 de janeiro de 2002**  
**Processos n°s:** 3.558/2002-91, Marcelo da Silveira Celino - Compareça o profissional; 61.616/2001-01, Fernando Teruo Kamashiro - Expeça-se a licença para edificar e instalar o canteiro de obras. Recolha a taxa mensal no valor de R\$ 23,10, referente a obras, a partir de janeiro de 2002; 16.575/1999-76, Otavio Eduardo Antunes - Compareça o profissional; 95.699/2001-51, Construtora Phoenix Ltda. - Compareça o profissional; 54.093/2001-56, Ademir Marcello - Compareça o profissional; 86.175/2001-79, Gilberto Lemes - Expeça-se a licença para edificar e instalar o canteiro de obras. Recolha a taxa mensal no valor de R\$ 49,62, referente a obras; 1.891/1997-91, Erito Novaes Barros - Compareça o profissional; 18.801/2001-31, Arthur Nubar Kalaigian - Compareça o profissional; 1.276/2002-69, Luiz Carlos Carneiro da Fonseca - Compareça o profissional; 96.313/2001-37, Valeria Couto Silva - Compareça o profissional; 18.007/2000-70, Marcelo Sousa Magalhães - Compareça o profissional; 85.884/2000-65, Francisco Salgado Lopez - Substituído pelo processo n° 95.721/2001-16. Arquite-se; 53.507/2000-21, Marcos Garcez - Compareça o profissional; 26.343/2001-11, Isabel Peres Ribeiro - Indeferido por estar em desacordo com o art. 5°, art. 25, art. 45 parágrafo III e art. 66 da Lei Complementar n° 84/93, e com os art. 26 e art. 26 parágrafo 8° da Lei Complementar n° 312/98.

**Expediente despachado em 29 de janeiro de 2002**  
**Processos n°s:** 5.045/2002-98, Lilian Alvarez Lima de Oliveira - Compareça o profissional; 88.124/2001-17, Francisco Carlos Souza Paes - Expeça-se a licença para edificar e instalar o canteiro de obras. Recolha a taxa mensal no valor de R\$ 19,02, a partir de janeiro de 2002; 78.611/2001-63, Mariliza Fontes Ferreira - Compareça o profissional; 90.618/2001-71, Nilson Grinberg - Compareça o profissional; 84.443/2001-45, Nilson Grinberg - Compareça o profissional; 109.705/2001-73, Donizetti Ferreira - Sim, como requer, sob a responsabilidade do profissional apresentado; 2.279/2002-92, Jaime Gomes Barrio - Sim, como requer, sob a responsabilidade do profissional apresentado; 38.266/1997-11, Marina Gomes da Silva Gonçalves - Compareça o profissional; 1.309/2002-16, Antonio Claudio Rodrigues dos Santos - Compareça o profissional; 101.045/2001-82, Banco Itaú S/A - Compareça o profissional.

**Expediente despachado em 4 de fevereiro de 2002**  
**Processos n°s:** 106.059/2001-74,

Eduardo Lisboa Rosa - Compareça o profissional; 92.202/2001-24, Edesio Del Santoro - Apresente projeto arquitetônico de acordo com a legislação; 2.895/2002-16, Fundação Lusiada - Aprovo o projeto de incorporação de lotes. Atenda a OS. n° 10/90; 4.530/2002-16, Carlos Alberto Monteiro Fernandes - Legalize-se a demolição. Recolha a taxa no valor de R\$ 7,18; 57.697/2001-91, Mariângela Gronau Ribeiro e outro - Sim, como requer; 6.502/2002-43, Maria da Corte Abelha - Apresente projeto arquitetônico de acordo com a legalização; 11.160/2001-17, Alexandre Kenchian - Compareça o profissional; 60.615/2002-13, Iris dos Reis Cardoso Araujo - Compareça o profissional; 17.398/1998-37, Paulo Eduardo Ferreira Gonzalez - Compareça o interessado; 92.364/2001-29, Caetano Valentim Martire Filho - Compareça o profissional; 3.843/2002-58, Francisco José Rodrigues - Compareça o profissional; 105.044/2001-61, Gilson Ximenes Rodrigues - Indeferido de acordo com o parecer do CONDEPASA; 3.851/2002-86, Otavio Augusto Tobias - Compareça o profissional.

**Expediente despachado em 19 de março de 2002**  
**Processos n°s:** 110016/2001-75, Igreja Nueva Apostólica; 9242/2002-31, Ulysses Cecconi Júnior; 58898/2001-88, Ana Maria Maselli Ribeiro Zanardi; 103820/2001-99, Américo Queiroz Marques; 60238/2000-31, Alfredo Rodrigues Senra; 97396/2001-08, Ricardo Oliveira de Almeida; 5749/2002-61, Vanderlei José Gonçalves - Compareça o profissional; 21400/1999-71, Mauro Gil Fernandes - Caduco; 104777/2001-05, Alberto Pestana Quintal; 3440/2002-81, Jaime Gomes Barrio - Aprovo o projeto arquitetônico. Atenda a OS 10/90; 41832/2001-95, José Carlos Cordeiro de Oliveira - Expeça-se a licença para edificar e instalar o canteiro de obras. Apresente em sessenta dias as ART'S dos projetos complementares referentes as instalações. Recolha a taxa mensal no valor de R\$ 53,59; 2372/2002-98, José Roberto Lapetina; 2373/2002-51, José Roberto Lapetina - Legalize-se a demolição; 15496/2002-33, Estrutura Construtora e Incorporadora Ltda - Aprovo o projeto arquitetônico modificativo. Atenda a OS 10/90. Expeça-se a licença para edificar e instalar o canteiro de obras. Recolha a taxa mensal no valor de R\$ 2.075,28; 101315/2001-55, Stecc Engenharia e Comércio Ltda; 108105/2001-61, Fernando Rodriguez Vasquez - Indeferido; 20302/2002-94, Renato Sérgio Canettieri - Apresente projeto arquitetônico na forma da legislação; 89203/2001-19, Condomínio Edifício Alvamar - Compareça o interessado; 76058/2001-89, Macuco Incorporadora e Construtora Ltda - Expeça-se a licença para edificar e instalar o canteiro de obras. Apresente em sessenta dias a complementação do projeto estrutural, ART'S das instalações e projeto de concessão de gás. Recolha a taxa mensal no valor R\$ 897,59.

**ATOS DO COORDENADOR  
DE FISCALIZAÇÃO - CONAC/SEOP****Expediente despachado  
em 18 de dezembro de 2001**

**Processo n°:** 89.637/2001-19, William Sahade Junior - Compareça o profissional.

**ATOS DO COORDENADOR DE ANÁLISES  
DE CADASTRO E NORMAS TÉCNICAS  
DA CONAC/DEOP****Expediente despachado  
em 31 de janeiro de 2002**

**Processo n° 92726/2001-15** José Tarcisio Moreno Loureiro - Mantenho o indeferimento.

**Expediente despachado  
em 22 de março de 2002**

**Processo n° 49867/2001-63** Julio Pereira Jr. - Compareça o profissional; 87857/2000-63, José Rubens da Silva - Atenda a OS n° 10/90.

**Expediente despachado  
em 25 de março de 2002**

**Processo n°** 98410/2001-64 João Henrique Rebouças Rodrigues - Apresente projeto na forma da Lei; 3172/2002-34 Djanete Santa Cruz dos Santos: 46358/2000-52 Zopone Engenharia e Comércio Ltda - Mantenho o indeferimento; 77152/2001-82 Genoveva Bandeira (Espólio) - Legalize-se a demolição; 9692/1996-77 Dormando Baltazar: 38002/1999-01 Antonio C. Reynaldo - Compareça o interessado; 15813/1997-55 Newton Aguilar Borbolla / C&A Modas Ltda - Legalize-se as modificações. Atenda a OS n° 10/90.

**ATOS DO COORDENADOR  
DE FISCALIZAÇÃO - COFISC/DEOP****Expediente despachado  
em 5 de novembro de 2001**

**Processos n°s:** 96.702/2001-07, Edmilson José Scarrassulo Filho - Expeça-se a 2ª via da Carta de Habitação n° 135/01; 67.439/2000-41, Jesus Martinez labrayanez - Compareça o requerente; 81.565/2001-16, José Carlos Clemente - Compareça o requerente; 28.487/2001-02, Sociedade de Melhoramentos do Bairro da Encruzilhada - Compareça o requerente; 87.002/1999-08, Manoel da Silva Correia - Compareça o requerente; 89.823/2000-12, Simone Francelina Flores - Expeça-se a carta de habitação, quitado o ISS, paga a taxa.

**Expediente despachado  
em 8 de novembro de 2001**

**Processo n°:** 1.417/2001-16, Antonio Tavares da Silva - Expeça-se a carta de habitação, quitado o ISS, paga a taxa.

**Expediente despachado  
em 9 de novembro de 2001**

**Processo n°:** 97.901/2001-61, Marilene Ruth de Freitas Bandejas - Expeça-se a 2ª via do C.H. n° 156/52; 89.366/2001-83, Marcos Ryody Kosukabe - Compareça o requerente.

**Expediente despachado  
em 12 de novembro de 2001**

**Processos n°s:** 91.652/2001-45, Nelson Gomes do Nascimento - Compareça o requerente; 97.521/2001-90, Arquivase-se.

**Expediente despachado  
em 15 de outubro de 2001**

**Processo n°:** 53.350/2001-41, Sociedade Brasileira de Cultura Inglesa - São Paulo - Expeça-se a carta de habitação, quitado o ISS, paga a taxa.

**Expediente despachado  
em 14 de novembro de 2001**

**Processo n°:** 83.572/2001-52, Edson Nakagima - Nada há que deferir, face ao tempo decorrido.

**Expediente despachado  
em 9 de novembro de 2001**

**Processo n°:** 81.666/2001-23, Luciano Langelo - Arquivase-se.

**Expediente despachado  
em 19 de novembro de 2001**

**Processo n°:** 97.902/2001-23, Marilena Ruth de Freitas Bandejas - Compareça o requerente.

**Expediente despachado  
em 26 de novembro de 2001**

**Processo n°:** 21.040/2000-13, Mauro Alonso Carneiro - Expeça-se a carta de habitação, quitado o ISS, paga a taxa.

**Processo n°:** 41.109/2001-51, Silvana Leme - Expeça-se a carta de habitação parcial para o pavimento térreo, quitado o ISS, paga a taxa; 26.226/2001-40, Condomínio Edifício Montauban - Arquivase-se.

**Expediente despachado  
em 30 de novembro de 2001**

**Processo n°:** 15.165/2001-95, José Carlos Marques - Expeça-se a carta de habitação, quitado o ISS, paga a taxa.

**Expediente despachado  
em 29 de novembro de 2001**

**Processo n°:** 99.853/2001-91, Marilena Ruth de Freitas Bandejas - Expeça-se a 2ª via da carta da habitação n° 271/72.

**Expediente despachado  
em 5 de dezembro de 2001**

**Processo n°:** 16.108/1998-10, Chrismar Engenharia e Construção Ltda. - Arquivase-se.

**Expediente despachado  
em 7 de dezembro de 2001**

**Processos n°s:** 35.420/2001-43, Pérola Imóveis e Construções Ltda. - Expeça-se a carta da habitação, quitado o ISS; 50.390/2001-50, Cláudio Zopone - Arquivase-se.

**Expediente despachado  
em 10 de dezembro de 2001**

**Processos n°s:** 42.185/2001-75, Aldo da Costa Silveira Filho - Expeça-se a carta de habitação, quitado o ISS, paga a taxa; 14.905/1998-17, Condomínio Edifício Emanuel - Arquivase-se; 23.821/1998-10, Valdir Figueiredo Magaldi - Arquivase-se.

**Processos n°s:** 4.720/1998-95, Condomínio Edifício Nilda Coelho - Arquivase-se; 61.292/1998-25, Valdir Figueiredo Malgadi - Arquivase-se; 93.635/2001-05, Armando Pousa - Compareça o requerente.

**Expediente despachado  
em 13 de dezembro de 2001**

**Processos n°s:** 2.920/1998-11, Áureo Dias Pereira - Arquivase-se; 59.593/1998-99, Condomínio Edifício Vitória Ventura - Arquivase-se; 73.645/2001-06, Maria Luíza Rodrigues Alvarez - Compareça o requerente.

**Expediente despachado  
em 14 de dezembro de 2001**

**Processos n°s:** 17.805/2000-75, João Dutra da Silva Junior - Expeça-se a carta de habitação parcial, para o pavimento

térreo, quitado o ISS, paga a taxa; 41.109/2001-51, Silvana Leme - Autorizo anotar.

**Expediente despachado  
em 17 de dezembro de 2001**

**Processo n°:** 23.832/2001-11, Isete Mendes Real - Expeça-se a carta de habitação, quitado o ISS, paga a taxa.

**Expediente despachado  
em 14 de dezembro de 2001**

**Processos n°s:** 5.844/1998-33, F.T.I. Engenharia e Construções S/C Ltda. - Arquivase-se; 101.503/2001-65, Antonio Vivian Alvarez - Expeça-se a 2ª via da carta de habitação n° 043/71.

**Expediente despachado  
em 17 de dezembro de 2001**

**Processos n°s:** 73.822/2001-91, O Condomínio Vila Residencial Jardim Santa Tereza - Arquivase-se; 52.721/1998-19, Condomínio Edifício São Lourenço - Arquivase-se; 106.517/2001-57, Rubens Frago de Souza - Compareça o requerente; 9.886/2000-11, Condomínio Edifício Jurupari - Arquivase-se; 22.560/2001-70, Condomínio Edifício Mônica - Arquivase-se.

**SECRETARIA DE  
SAÚDE****ATOS DO SECRETÁRIO****DESPACHO EXARADO PELO SR.  
SECRETÁRIO MUNICIPAL DE SAÚDE  
REFERENTE AO PROCESSO ADMINISTRATIVO N° 47.137/2001-18,  
OBJETO DE SINDICÂNCIA ADMINISTRATIVA:**

I - Acolho a justificativa da Comissão de Sindicância quanto ao prazo decorrido para a conclusão;

II - Aprovo o parecer conclusivo da Comissão de Sindicância;

III - À Cofin/SMS, para proceder o pagamento ao fornecedor, na proporção atestada como recebida e distribuída pela S.M.S.;

IV - À Cominq/GPM, para instaurar competente inquérito administrativo em face dos funcionários Sra. Gisela Pereira Moraes da Silva, registro n° 23.373-4, Sr. Edson de Souza, registro n° 14.295-0 e Sr. Edvaldo dos Santos, registro n° 15.999-6.

**TOMAS SODERBERG**  
Secretário Municipal de Saúde

**COMPANHIA DE ENGENHARIA  
DE TRÁFEGO****ATOS DO DIRETOR-PRESIDENTE**

**EXTRATO DE CONTRATO**  
EDITAL N°: 001/2002. CONTRATO N°:

008/2002. PROCESSO N°: 001/2002. CONTRATANTE: Companhia de Engenharia de Tráfego de Santos - CET-Santos. CONTRATADA: Emtel Recursos e Serviços Terceirizados Ltda. OBJETO: Prestação de serviços de arrecadação de controle de valores, limpeza, conservação desinsetização e desratização na sede social da CET-Santos, na Estação Rodoviária de Santos e demais locais de competência da CET-Santos. ASSINATURA: 25/03/2002. MODALIDADE: Tomada de Preços. VALOR: R\$ 518.366,52. VIGÊNCIA: 12 (doze) meses. PROPONENTE: 01 (uma).

Santos, 26 de março de 2002.  
**Eng. MANUEL GOMES DA SILVA**  
Diretor-Presidente

**ATOS DO DIRETOR TÉCNICO  
OPERACIONAL****COMUNICADO**

A Companhia de Engenharia de Tráfego de Santos - CET - Santos, em cumprimento ao disposto no Artigo 95 do Código de Trânsito Brasileiro (Lei 9.503/97), informa à comunidade as seguintes intervenções na malha viária:  
**FRESAGEM PARA ASFALTAMENTO - CENTRO**

**Local:** Rua Sete de Setembro entre Av. Senador Feijó e Rua Brás Cubas  
**Data:** 03/04/2002

**Horário:** 07 h às 11h

**Rota Alternativa:** Av. São Francisco, Rua Constituição

**Eng.º EDUARDO DI GREGORIO**  
Diretor Técnico - Operacional  
CET - Santos

## ATOS DA COMISSÃO DE LEILÃO

**EDITAL DE NOTIFICAÇÃO 001/2002**

A Companhia de Engenharia de Tráfego de Santos, com fundamento na Lei Federal 6.575/78 e na Portaria 1164/89, FAZ SABER, aos interessados abaixo, que têm o prazo de 10 (DEZ DIAS), para providenciarem a retirada dos veículos apreendidos ou retidos nesta Companhia, sob pena de serem vendidos em Leilão Público. Os lotes de nº 001 ao nº 494, conforme relação abaixo, estão em nosso Pátio de Veículos, localizado à Av. Afonso Schimidit nº 112.

LOTE 001*	MARCA: MAVERICK	ABANDONO		
LOTE 002*	MARCA: FIAT 147 GL ANO: 1982	CHASSI: 00602192 PLACA: AB2126	Nome EUNICE SEILA JUSTO RIBEIRO	End: AV. PRESIDENTE WILSON, 23, AP. 22 - SANTOS
LOTE 003*	MARCA: GM/CHEVETTE ANO: 1974	CHASSI: 5D11ADC190410 PLACA: AA7991	Nome GILBERTO QUINTINO DA SILVA	End: R. MARTIM AFONSO, 181 - SANTOS
LOTE 004*	MARCA: VW/FUSCA 1500 ANO: 1972	CHASSI: BS268257 PLACA: AAH0662	Nome RUBENS DOS SANTOS	End: R. GUAIANAZES, 65 - ESTAÇÃO - SALTO
LOTE 007*	MARCA: VW/VOYAGE GLS ANO: 1983	CHASSI: 9BWZZZ30ZDP010905 PLACA: AB4388	Nome CARLOS COSTA CARVALHO	End: R. JOÃO GUERRA, 97 - MACUCO - SANTOS
LOTE 008*	MARCA: CAM. M. BENZ LS 1113 ANO: 1979	CHASSI: NÃO CONSTA PLACA: ABE2378	Nome NÃO CONSTA	End: NÃO CONSTA
LOTE 009*	MARCA: VW/GOL L ANO: 1981	CHASSI: BY051995 PLACA: AE1342	Nome GERSON PEREIRA	End: R. GEN. RONDON, 40, AP. 12 - PTA. DA PRAIA - SANTOS
LOTE 010*	MARCA: VW/PASSATTS ANO: 1981	CHASSI: BT426197 PLACA: AE2605	Nome EDIVALDO OLIVEIRA DE SANTANA	End: R. ÁLVARO PEREZ, 11 - J. MENINO - SANTOS
LOTE 011*	MARCA: FIAT UNO SX ANO: 1985	FINANC.: ARREAD MOREIRA ADM. CONS. S/C	Nome JOSÉ CARLOS GONÇALVES	End: R. ERNESTO MELLO JR. , 53, AP. 203 - APARECIDA - SANTOS
LOTE 013*	MARCA: VW/FUSCA 1200 ANO: 1964	CHASSI: B4140337 PLACA: AG8693	Nome JOSÉ EROTILDE BRAGA	End: R. AMANACIAIA, 58 - J. VISTA ALEGRE - SÃO PAULO
LOTE 015*	MARCA: VW/PASSAT VILLAGE LS ANO: 1984	CHASSI: 9BWZZZ32ZEP001292 PLACA: AH3159	Nome JOSÉ LOPEZYGLASIAS	End: R. ESPÍRITO SANTO, 76, AP. 21 - CAMPO GRANDE - SANTOS
LOTE 016*	MARCA: VW/PARATI ANO: 1985	FINANC.: BCO. ABN AMRO REAL S/A	Nome NILZA DE CARVALHO	End: R. EVARISTO DA VEIGA, 453 - CPO. GRANDE - SANTOS
LOTE 017*	MARCA: VW/GOL LS ANO: 1983	PLACA: AH2007		
LOTE 018*	MARCA: VW/BRASÍLIA	PLACA: AH2921		
LOTE 019*	MARCA: VW/GOL	PLACA: AHD9304		
LOTE 020*	MARCA: VW/KOMBI ANO: 1985	FINANC.: UNIBANCO S/A	Nome NEVES ALVAREZ FLORES E DECORAÇÕES LTDA	End: R. GOIÁS, 154 - BOQUEIRÃO - SANTOS
LOTE 021*	MARCA: VW/PASSAT ANO: 1978	CHASSI: 9BWZZZ21ZFP019572 PLACA: AK8839	Nome SÉRGIO SERRANO DIAS	End: R. OSWALDO CRUZ, 15, AP. 32 - BOQUEIRÃO - SANTOS
LOTE 022*	MARCA: REBOQUE	PLACA: AN4225		
LOTE 023*	MARCA: VW/FUSCA 1500 ANO: 1973	CHASSI: BS308081 PLACA: AO8414	Nome ANDREA MARIA CORRALES	End: R. JOAQUIM TÁVORA, 11 - VL. MATHIAS - SANTOS
LOTE 024*			Nome RENATA APARECIDA TEIXEIRA SANTANA	
	MARCA: VW/BRASÍLIA ANO: 1980	CHASSI: BA828314 PLACA: AO1796	End: R. ESPÍRITO SANTO, 137 - CAMPO GRANDE - SANTOS	CEP: 11075-390
	LOTE 025*	MARCA: GM/MONZA SL/E 1.8 ANO: 1985	Nome SANDRO JOAQUIM DOS SANTOS	End: R. RODRIGO SILVA, 130 - PTA. DA PRAIA - SANTOS
	LOTE 026*	CHASSI: 9BG5JK11ZFB064841 PLACA: AO4758	Nome VALDIR CARLOS DA SILVA	End: R. FREI FRANCISCO SAMPAIO, 9, TRAV. A - EMBARÉ - SANTOS
	MARCA: VW/GOL CL ANO: 1987	CHASSI: 9BWZZZ30ZHT011305 PLACA: BA0711	Nome MARLON LEVI DE SOUZA	End: R. CANÁRIO, 3 - GUARULHOS (SP)
	LOTE 027*	MARCA: VW/GOL CL ANO: 1992	Nome LEVYO LARANJEIRA MARQUES	End: R. MESSI ASSU, 490, AP. 605 - BOA VISTA - SÃO VICENTE
	LOTE 028*	CHASSI: 9BD146000H3217367 PLACA: BGD1764	Nome SUELI CHAVES EGUCHI	End: R. EDUARDO DA S. MAGALHÃES, 678 - SÃO PAULO
	LOTE 029*	MARCA: GM/KADETT SL EFI ANO: 1991	Nome WAGNER STUANI	End: R. CORIOLANO, 192, AP. 03 - LAPA - SÃO PAULO
	LOTE 030*	CHASSI: 9BGKT08GNMC308428 PLACA: BGN3239	Nome DAMIÃO AMARO DA SILVA	End: R. HUM, 307 - NOVA CINTRA - SANTOS
	LOTE 031*	MARCA: FIAT FIORINO ANO: 1991	Nome ANTÔNIO CARLOS DA SILVA SANTOS	End: AV. CAMPOS SALES, 794 - VL. NOVA - SANTOS
	LOTE 032*	CHASSI: 9BD146000M8208672 PLACA: BGZ9377	Nome AV. CAMPOS SALES, 794 - VL. NOVA - SANTOS	CEP: 11013-401
	LOTE 033*	MARCA: VW/VOYAGE LS ANO: 1982	Nome CARLOS PATROCÍNIO	End: R. MONS. FERGO CONNOR C. DAUNTRE, 575 - CAMPINAS
	LOTE 034*	CHASSI: 9BGTC11UKKC128757 PLACA: BHI6463	Nome LUCILA SILVA REIS	End: AV. 9 DE ABRIL, 2270 - CUBATÃO
	MARCA: VW/KOMBI ANO: 1981	CHASSI: BH669397 PLACA: BHG5405	Nome MAURO CARREIRO	End: R. SAPUCAIA, 1085 - MOÓCA - SÃO PAULO
	LOTE 036*	MARCA: GM/MONZA SL/E ANO: 1988	Nome MARIO RICARDO BAROLIN	End: R. LOUREIRO DA CRUZ, 180, AP. 152 - ACLIMAÇÃO - SÃO PAULO
	LOTE 037*	FINANC.: AUSTRIA CIA CFI	Nome JUAREZ GUIMARÃES	End: R. GASPAR DE LEMOS, 268 - V. LÍDIA - DIADEMA
	MARCA: GURGEL ANO: 1976	CHASSI: 9BGJK11ZJJB040656 PLACA: BIA5493	Nome SÉRGIO JOSÉ DIDOMENICO	End: R. 22 - FUNDOS - CASA 1311 JD. ANHENGUERA - RIO CLARO
	LOTE 039*	CHASSI: X10752277 PLACA: BIB9868	Nome ANA LÚCIA DE CARVALHO	End: R. LUIZ ARZOLA, 135 - JARAGU - PIRACICABA
	LOTE 040*	MARCA: GM/CHEVETTE ANO: 1985	Nome ABEMAE DE SOUZA	End: AV. CENTRAL, 506 - SÃO VICENTE
	LOTE 041*	FINANC.: BBV CRED. FIN. E INV. S/A	Nome VIRGOLINO PEDRO DA SILVA	End: R. RIO GRANDE DO SUL, 162, AP. 25 - GUARUJÁ
	LOTE 042*	CHASSI: 9BG5TC11UFC139374 PLACA: BIM7868	Nome ROBERTO DA CSOTA CIDRA	End: R. SCUVERO, 147, AP. 133 - ACLIMAÇÃO - SÃO PAULO
	LOTE 043*	MARCA: FORD BELINA II ANO: 1981	Nome ADELÁRIO MARTINS DOS REIS FILHO	End: R. GUEDES COLEHO, 233 - ENCRUZILHADA - SANTOS
	LOTE 044*	CHASSI: LB4NYS09664 PLACA: BIW3181	Nome MARIA LAUREA LAMEIRA DA SILVA	End: R. GUEDES COLEHO, 233 - ENCRUZILHADA - SANTOS
	LOTE 045*	MARCA: REB/RANDON ANO: 1976		
	LOTE 046*	CHASSI: 34413 PLACA: BIX2365		
	LOTE 047*	MARCA: VW/FUSCA 1300 L ANO: 1976		
	LOTE 048*	CHASSI: BJ423501 PLACA: BJC5564		
	LOTE 049*	MARCA: GM/CHEVY 500 DL ANO: 1990		
	LOTE 050*	FINANC.: BCO. ABN AMRO REAL S/A		
	LOTE 051*	CHASSI: 9BGTC80JMLC108616 PLACA: BJ14967		
	LOTE 052*	MARCA: VW/PASSATTS ANO: 1980		
	LOTE 053*	FINANC.: BCO FICSA S/A		
	LOTE 054*	CHASSI: BT328919 PLACA: BJR6091		
	LOTE 055*	MARCA: GM/CHEVROLET C 10 ANO: 1971		
	LOTE 056*	CHASSI: 10144BR26723P PLACA: BL0039		
	LOTE 057*	MARCA: VW/KOMBI		
	LOTE 058*	PLACA: BLI0113		
	LOTE 059*			
	LOTE 060*			

MARCA: FIAT UNO FIORINO 1.5 ANO: 1993	End: QD. 15 R. LAGES, 48 - PRIMAVERA - ROSANA	PLACA: BRN0909	CEP:
CHASSI: 9BD14600P8285488 PLACA: BLU8509	CEP: 19274-000	LOTE 074*	Nome JOSÉ EUDO DO NASCIMENTO
LOTE 048*	Nome RENE ADALID MEDRANO BALBOA	MARCA: VW/FUSCA 1500 ANO: 1974	End: R. ALM. ERNESTO MELLO JR., 112, AP. 312 - SANTOS
MARCA: VW/PARATI GL 1.8 ANO: 1992	End: R. PEDRO TURSI, 10, AP. 23 - SÃO PAULO	CHASSI: BS459943 PLACA: BS7828	CEP: 11100-000
CHASSI: 9BWZZZ30ZNP234396 PLACA: BMC4304	CEP: 01415-010	LOTE 075*	Nome ARREMAR PORT. TRANSP. E REPRES. LTDA
LOTE 049*	Nome ANA ALVES CRUZ	MARCA: REB/IDEROL ANO: 1995	
MARCA: VW/KOMBI ANO: 1966	End: R. CONCEIÇÃO CARNEIRO, 29 - VL. MEDEIROS - SÃO PAULO	FINANC.: NORCHEM LEASING S/A	End: AV. ALM. COCHRANE, 359, SL. 2 - ESTUÁRIO - SANTOS
LO		CHASSI: 9ABJ12530S1140716 PLACA: BSF3887	CEP: 11040-003
CHASSI: B6106653 PLACA: BMF4072	CEP: 02220-120	LOTE 078*	Nome LUZEMIRA DE SOUZA MARTINEZ
LOTE 050*	Nome JUTAI UNTI VAQUERO	MARCA: REB/RANDON SR CS CG ANO: 1981	End: R. MONTE CASTELO, 155 - VL. NOVA - CUBATÃO
MARCA: GM/CHEVETTE MARAJÓ SL ANO: 1984		CHASSI: 51975 PLACA: BSG7511	CEP: 11520-150
FINANC.: MESBLA S/A CFI	End: R. MARIE N. CALFAT, 125 - J. AMPLIAÇÃO - SÃO PAULO	LOTE 079*	Nome ORLANDO GOMES DOS SANTOS
CHASSI: 9BG5TE15UEC118474 PLACA: BMM0896	CEP: 05713-520	MARCA: REB/ROSSETTI ANO: 1967	End: R. MARIA DO CARMO, 893 - JD. CASQUEIRO - CUBATÃO
LOTE 051*	Nome ALBINO SIVIERO	CHASSI: 164ROSSITTI167 PLACA: BSG7926	CEP: 11530-040
MARCA: REB/ROSSETTI ANO: 1968	End: R. CONCILIO, 69 - SANTO ANDRE	LOTE 081*	Nome MARIA APARECIDA DAMICO
CHASSI: 01568 PLACA: BN3626	CEP: 09240-270	MARCA: VW/KOMBI ANO: 1985	End: R. URANIO, 196 - SÃO CAETANO DO SUL
LOTE 052*	Nome FRANCISCO EDUARDO ALVES VIEIRA	CHASSI: 9BWZZZ26ZFP001100 PLACA: BSH7423	CEP: 09550-710
MARCA: VW/FUSCA 1500 ANO: 1971	End: R. LUCAS FORTUNATO, 107 - V. MATHIAS - SANTOS	LOTE 082*	Nome FLORIVALDO AYRTON CORTE
CHASSI: BS148475 PLACA: BNM2782	CEP: 11075-200	MARCA: FORD/SESCORT GL ANO: 1985	End: SÍTIO SÃO CAETANO, - S. J. DA FIGUEIRA - CONCHAL
LOTE 053*	Nome ANDERSON BERENC	CHASSI: 9BFBXXLBABFP28044 PLACA: BSQ3059	CEP: 13835-000
MARCA: VW/KOMBI ANO: 1993	End: R. ANTÔNIO BOMFORTE, 10A - SAPOEMBA - SÃO PAULO	LOTE 083*	Nome MÁRCIO MARQUES
CHASSI: 9BWZZZ23ZPP020258 PLACA: BNO4390	CEP: 03923-020	MARCA: VW/GOL ANO: 1983	
LOTE 054*	Nome JOSÉ PAULO GUEDES	FINANC.: AUSTRIA CIA CFI	End: R. MANIFESTO, 198, AP. 102 - IPIRANGA - SÃO PAULO
MARCA: VW/PARATI ANO: 1985	End: R. RIACHUELO, 121 - SANTOS	CHASSI: 9BWZZZ30ZDT476898 PLACA: BSS7731	CEP: 04209-000
CHASSI: 9BWZZZ30ZEP003793 PLACA: BNX2797	CEP: 11010-021	LOTE 084*	Nome PAULO ROBERTO BARRIOS BUENO
LOTE 055*	Nome TERESA MARIA TEIXEIRA PEGORETTI	MARCA: FIAT FIORINO ANO: 1984	End: R. E. DA CUNHA, 225 - GONZAGA - SANTOS
MARCA: VW/GOL LS ANO: 1983	End: R. GUAIBE, 2813 - APARECIDA - SANTOS	CHASSI: 9BD147A0000909093 PLACA: BTJ2672	CEP: 11065-000
CHASSI: 9BWZZZ30ZET407682 PLACA: BNX5195	CEP: 11035-190	LOTE 085*	Nome JAILSON OLIVEIRA DE CARVALHO
LOTE 056*	Nome JOSÉ CARLOS DA COSTA TAVARES	MARCA: VW/PASSAT L ANO: 1975	End: R. TORQUATO DIAS, 251 - JABAQUARA - SANTOS
MARCA: FIAT UNO S ANO: 1989	End: R. GOVERNADOR BERNARDO COSTA, 127, AP. 42 - SANTOS	CHASSI: BT023542 PLACA: BTJ5411	CEP: 11080-300
CHASSI: 9BD14600K3449841 PLACA: BNX5435	CEP: 11100-000	LOTE 086*	Nome HELIO EDUARDO FERREIRA PARADA
LOTE 058*	Nome ARNALDO FRANCISCO DO NASCIMENTO	MARCA: VW/KOMBI ANO: 1995	
MARCA: VW/VOYAGE LS ANO: 1982	End: R. CYRA, 33 - JOSÉ MENINO - SANTOS	FINANC.: BCO DO BRASIL S/A	End: R. SATURNINO DE BRITO, 84, AP. 15 - MARAPE - SANTOS
CHASSI: BN048097 PLACA: BNX7184		CHASSI: 9BWZZZ231SP019990 PLACA: BTJ5564	CEP: 11070-000
FINANC.: BCO PECUNIA S/A	CEP: 11065-250	LOTE 087*	Nome LUIZ CLAUDIO GODOY
LOTE 060*	Nome BENEDITO VENTURA FERREIRA	MARCA: VW/BRASILIA LS ANO: 1980	End: R. JOÃO GUERRA, 230B - MACUCO - SANTOS
MARCA: VW/KOMBI ANO: 1978	End: R. FLOR OURO, 51 - VL. NOVA GALVÃO - SÃO PAULO	CHASSI: BA866429 PLACA: BTJ6442	CEP: 110150-130
CHASSI: BH534745 PLACA: BOG1026	CEP: 02281-010	LOTE 088*	Nome LUIZ ALVES DE OLIVEIRA
LOTE 061*	Nome	MARCA: VW/VARIANT ANO: 1970	End: R. E, 01, M. DO BUFO - SANTOS
MARCA: VW/GOL	End:	CHASSI: BV009235 PLACA: BTJ7713	CEP: 11095-620
PLACA: BOM8748	CEP:	LOTE 089*	Nome JOSÉ BOSCO DOS SANTOS
LOTE 062*	Nome ATAIDE ANTÔNIO	MARCA: VW/SANTANA CL ANO: 1986	End: R. MARIA PATRÍCIA, 477 - BOM RETIRO - SANTOS
MARCA: FIAT/ALFA ROMEO 2300TI4 ANO: 1980	End: R. SARUTAIA, 18 - VL. N. GALVÃO - SÃO PAULO	CHASSI: 9BWZZZ32ZHP213463 PLACA: BTJ8013	CEP: 11089-061
CHASSI: 1440010254 PLACA: BON9203	CEP: 05131-000	LOTE 092*	Nome PAULO ROGERIO THEODOSIO
LOTE 064*	Nome ROBSON DONIZETE GONZALES	MARCA: REB/RANDON ANO: 1985	End: R. SÃO PAULO, 206 - CUBATÃO
MARCA: VW/FUSCA 1200 ANO: 1963	End: R. CAJÁ MANGA, 836 - JD. GUAIRACA - SÃO PAULO	CHASSI: 63212 PLACA: BUD6612	CEP: 11500-020
CHASSI: B3137169 PLACA: BP3649	CEP: 03244-000	LOTE 093*	Nome DIVA AMORIM DE QUEIROZ
LOTE 065*	Nome ARREU MASS. CONF. LTDA ME	MARCA: GM/CHEVROLET ANO: 1958	End: R. CASTRO ALVES, 115, AP. 06 - EMBARE - SANTOS
MARCA: VW/GOL CLI ANO: 1994		CHASSI: G58B7240M PLACA: BUJ3392	CEP: 11040-191
FINANC.: CIA ITAU LEASING	End: R. SIQUEIRA BUENO, 1916 - MOOCA - SÃO PAULO	LOTE 094*	Nome ELDA FEDI GORI
CHASSI: 9BWZZZ377TRT020248 PLACA: BPA1900	CEP: 03172-010	MARCA: VW/SAVEIRO CL 1.8 ANO: 1995	
LOTE 066*	Nome PAULO HENRIQUE FERREIRA POVOAS	FINANC.: BCO. SOFISA S/A	End: R. SANTA ANTÍLIA, 11 - SÃO BERNARDO DO CAMPO
MARCA: VW/PUMA GTS ANO: 1974		CHASSI: 9BWZZZ30ZSP057517 PLACA: BUK9693	CEP: 09700-000
FINANC.: MAPPIN CFI	End: R. ALAGOAS, 113 - SANTOS	LOTE 095*	Nome LAZICO IRINEU DE LIMA
CHASSI: SP1432767 PLACA: BQK4879	CEP: 11065-120	MARCA: VW/FUSCA 1300 ANO: 1967	End: R. JOSÉ CÂNDIDO FREIRE, 451 - PIRITUBA
LOTE 068*	Nome JOSÉ ROBERTO RIBEIRO	CHASSI: B7363419 PLACA: BV5205	CEP: 05124-010
MARCA: GM/CHEVROLET C 10 ANO: 1967	End: R. BERNARDO BROWNE, 94 - ESTUÁRIO - SANTOS	LOTE 096*	Nome OSVALDO SANTOS DE SOUZA
CHASSI: C144YBR05367P PLACA: BQK9072	CEP: 11025-240	MARCA: VW/FUSCA 1300 ANO: 1972	End: R. DO MEIO, 40 - VL. MARGARIDA - SÃO VICENTE
LOTE 069*	Nome VALDIR DOS SANTOS LOPES	CHASSI: BP836881 PLACA: BVM0853	CEP: 11330-710
MARCA: FIAT UNO PICK UP 1.3 ANO: 1988	End: R. 10, 14 - STA. ROSA - GUARUJÁ	LOTE 097*	Nome RUDOLFO KELLE HILLWEGG
CHASSI: 9BD14600J8035674 PLACA: BOT1359	CEP: 11430-000	MARCA: FIAT 147 L ANO: 1978	End: R. TAMBAU, 301 - VL. N. S. FÁTIMA - SÃO VICENTE
LOTE 070*	Nome NOGIEIRA TRANSP. E EMPRET. AGRÍCOLAS	CHASSI: 147A0153230 PLACA: BVM0919	CEP: 11355-030
MARCA: REB/FNV FRUEHAUF 1989	End: R. ARAÚJO, 216 - REPÚBLICA	LOTE 099*	Nome REINALDO SANTANNA JÚNIOR
CHASSI: 9AFD12630KF000292 PLACA: BRA7429	CEP: 01220-903	MARCA: VW/KOMBI ANO: 1974	End: AV. P. MACHADO, 309 - MARAPE - SANTOS
LOTE 071*	Nome MARIA MACIEL NUNES	CHASSI: BH358800 PLACA: BVM6383	CEP: 110755-001
MARCA: VW/BRASILIA ANO: 1974	End: R. DIANOPOLIS, 800 - PQ. MOOCA - SÃO PAULO	LOTE 100*	Nome MARIA CELESTE RAMOS
CHASSI: BA042682 PLACA: BRB2636	CEP: 03126-007	MARCA: VW/BRASILIA ANO: 1976	
LOTE 072*	Nome CLAUDINEI JOSÉ GALHASSE	FINANC.: BCO FICSA S/A	End: R. DR. ANTÔNIO SEVERIANO, 902 - T.BASTOS - PRAIA GRAN-
MARCA: FIAT 147 GL ANO: 1979	End: R. BARÃO DE JAGUARA, 479 - MOOCA - SÃO PAULO	DE	
CHASSI: 147A0195156 PLACA: BRF3551		CHASSI: BA257940REM PLACA: BW8613	CEP: 11700-000
FINANC.: MAPPIN CFI	CEP: 03105-1220	LOTE 101*	Nome JOILSON JOSÉ DE OLIVEIRA
LOTE 073*	Nome	MARCA: FIAT/FNM 180 ANO: 1977	End: R. ALF. GERMANO DA COSTA, 247 - VL. EMMA - SÃO PAULO
MARCA: VW/BRASILIA	End:	CHASSI: 1215110266 PLACA: BWA3450	CEP: 03277-110

LOTE 102*	Nome CLAUDIO CAPOCIAMA	FINANC.: MAPPIN CFI	End: R. DA LIBERDADE, 22653 - EMBARÉ - SANTOS
MARCA: INVEL ANO: 1982	End: R. AMJOR LORETTI, 56 - SÃO VICENTE	CHASSI: 9BGTB11UPPC139872 PLACA: CBB8456	CEP: 11025-030
CHASSI: IVLMB00820566 PLACA: BWE9337	CEP: 11310-380	LOTE 130*	Nome ANGELA DE SOUZA PINTO
LOTE 103*	Nome TRANSMAPA TRANSP. RODOV. LTDA	MARCA: FORD/ESCORT 1.0 HOBBY ANO: 1995	End: R. MAL. HUMBERTO A. C. BRANCO, 544 - CUBATÃO
MARCA: REB/GRAHL ANO: 1975	End: AV. PEDRO LESSA, 204 - P. DA PRAIA - SANTOS	CHASSI: 9BFZZZ54ZSB689921 PLACA: CBO4331	CEP: 11530-110
CHASSI: 628GRAHL PLACA: BWL5650	CEP: 11025-000	FINANC: ABN AMRO ARREND.	Nome REINALDO JOSÉ SANTANA
LOTE 104*	Nome ARNALDO FERNANDES	LOTE 131*	End: R. PEDROSO DE MORAES, 631, AP. 106 - PINHEIROS - S. PAULO
MARCA: VW/GOL ANO: 1980	End: AV. PRES. KENNEDY, 1387 - JD GUILHERMINA - PRAIA GRANDE	MARCA: SCANIA L 110 ANO: 1974	CEP: 05419-000
DE	CEP: 11700-000	CHASSI: 12711 PLACA: CBR3269	Nome THAIS FERNANDA DOS SANTOS
CHASSI: BY010545 PLACA: BWQ2663	Nome JOSÉ MOURA EVANGELISTA	LOTE 132*	End: R. SÃO ROQUE DE MINAS, 363 - JD. PERI - S. PAULO
LOTE 106*	End: AV. BRASIL, 12 - MARAPE - SANTOS	MARCA: FIAT/UNO FIORINO 1.5 ANO: 1992	CEP: 02679-110
MARCA: M. A/RANDON ANO: 1972	CEP: 11084-000	CHASSI: 9BD146000N8253404 PLACA: CCC0090	Nome SYLVIO CYRINO FERREIRA DOS SANTOS
CHASSI: 3578RANDON PLACA: BXB2575	Nome RAIMUNDO ALVES DE LIMA	LOTE 133*	End: AL. ÁGUAS DA PRATA, 12 - VL. AUREA - GUARUJÁ
LOTE 107*	End: R. NOVA DOS PORTUGUESES, 1110 - SÃO PAULO	MARCA: FORD PAMPA ANO: 1983	CEP: 11454-440
MARCA: M. BENZ LS 1924 ANO: 1979	CEP: 02462-081	CHASSI: LB9BBY02781 PLACA: CDE8472	Nome LUIS JOSÉ DOS SANTOS
FINANC.: BCO. FICSA S/A	Nome GUILHERME SCHAEFER ROSA	LOTE 134*	End: R. JAO ED MACKNIGHT, 94 - SANTA BÁRBARA DO OESTE
CHASSI: 35003312470352 PLACA: BXC6294	End: R. FREITAS GUIMARÃES, 567 - VL. NOVA - SANTOS	MARCA: VW/BRASÍLIA ANO: 1974	CEP: 13450-000
LOTE 109*	CEP: 11013-490	CHASSI: BA085582 PLACA: CDJ2941	Nome SANDOVAL VIEIRA RAMOS
MARCA: REB/MARCO TRUQUE ANO: 1972	Nome JOÃO FRANCISCO CORREA FILHO	LOTE 136*	End: AV. AFONSO PENA, 436, AP. 14B - SANTOS
CHASSI: 008MARCOTRUQUE PLACA: BXH0677	End: R. GUARUJÁ, 35 - BOQUEIRÃO - PRAIA GRANDE	MARCA: FORD DEL REY GHIA ANO: 1986	CEP: 11020-000
LOTE 110*	CEP: 11701-300	CHASSI: 9BFFXLB2FGL67129 PLACA: CEU0867	Nome PAULO CÉSAR MARQUES
MARCA: VW/VOYAGE ANO: 1982	Nome MANOEL PAULO SILVA	LOTE 137*	End: R. FRITZ GUT, 250 - V. S. JORGE - SANTOS
FINANC.: BCO. FICSA S/A	End: R. FLAMINIO LEVY, 1702 - SANTOS	MARCA: VW/BRASÍLIA ANO: 1980	CEP: 11085-730
CHASSI: 35003312470352 PLACA: BXC6294	CEP: 11085080	CHASSI: BA878014 PLACA: CEZ5437	Nome NOROESTE LEASING ARRENDAMENTO MERCANTIL S/A
LOTE 109*	Nome MARIA DE LOURDES SOUZA VASCONCELOS	LOTE 138*	End: AV. EPITÁCIO PESSOA, 131 - EMBARÉ - SANTOS
MARCA: REB/MARCO TRUQUE ANO: 1972	End: R. PARAIA, 10131 - GONZAGA - SANTOS	MARCA: FORD FIESTA ANO: 1996	CEP: 11045-301
CHASSI: 008MARCOTRUQUE PLACA: BXH0677	CEP: 11075-001	FINANC.: SÃO VIC. CORRET. SEG. S/C LTDA	Nome ALESSANDRO LEITE GONÇALVES
LOTE 110*	Nome LUIZ CARLOS COITIM	CHASSI: 9BFZZZFDATB011254 PLACA: CEZ9468	End: R. AZEVEDO SODRÉ, 224 - BOQUEIRÃO - SANTOS
MARCA: VW/VOYAGE ANO: 1982	End: R. AUGUSTO GOMES PEREIRA, 784 - JD. BOM RETIRO - SANTOS	LOTE 139*	CEP: 11055-050
FINANC.: BCO. FICSA S/A	CEP: 11089-220	MARCA: VW/GOL I ANO: 1996	Nome NARA LÍGIA BARBOZA ZÁCCARO
CHASSI: BN022171 PLACA: BXJ6961	Nome MILTON ALVES BARRETO	FINANC.: PONTUAL LEASING S/A ARREND. MERC.	End: R. JACURICI, 155, AP. 41 - ITAIM - SÃO PAULO
FINANC.: MAPPIN CFI	End: R. MECANIZADA, 9994 - 101C 2 - SÃO VICENTE	CHASSI: 9BWZZZ377TT121734 PLACA: CEZ9511	CEP: 01453-905
LOTE 111*	CEP: 11390-570	LOTE 140*	Nome ADR CONFECÇÕES LTDA
MARCA: REBOQUE	Nome RUTILEIA GERÔNIMO DA SILVA	MARCA: GM/VECTRA GLS ANO: 1997	End: R. PROF. JOSÉ MONTEIRO, 87 - CANELEIRA - SANTOS
PLACA: BXB6887	End: R. PART. ALIANÇA, 4 AP. 203 - GONZAGA - SANTOS	FINANC.: GERAL DO COMÉRCIO ARREND.	CEP: 11085=545
LOTE 112*	Nome SUELI VIEIRA DO PRADO	CHASSI: 9BGJK19BVB569302 PLACA: CIL 1417	Nome JOSÉ BENEDICTO CAMARGO OLIVEIRA JÚNIOR
MARCA: VW/VOYAGE LS ANO: 1983	End: R. ADOLFO LUTZ, 235 , AP. 51 - P. DA PRAIA	LOTE 141*	End: R. RIO DE JANEIRO, 3244 - CAMPO GRANDE - SANTOS
CHASSI: 9BWZZZ30ZDP083351 PLACA: BZM0526	CEP: 11035-060	MARCA: GM/S10 DELUXE 2.2 S ANO: 1996	CEP: 11075-340
LOTE 114*	Nome ROSENILDO CAITANO DA SILVA	FINANC.: NOROESTE LEASING ARREND	Nome
MARCA: VW/FUSCA 1300 L ANO: 1979	End: R. MANOEL DO NASCIMENTO JR, 103, AP. 11 - SANTOS	CHASSI: 9BG124CR TTC945475 PLACA: CIU3230	End: AV. MAL. FLORIANO PEIXOTO, 44 LJ 123 - GONZAGA - SANTOS
FINANC.: BCO. FICSA S/A	CEP: 11013-630	LOTE 142*	CEP: 11060-910
CHASSI: B0047872 PLACA: BZN7296	Nome ROBERTO CARLOS JORDÃO DE FARIA	MARCA: VW/FUSCA 1600 ANO: 1986	Nome ARY FLORÊNCIO DE ALMEIDA
LOTE 115*	End: R. BARÃO DE RAMALHO, 278 - ESTUÁRIO - SANTOS	FINANC.: BCO. FICSA S/A	End: R. PROF. JOSÉ MONTEIRO, 87 - CANELEIRA - SANTOS
MARCA: VW/PASSAT VILLAGE LS ANO: 1985	CEP: 11015-320	CHASSI: 9BWZZZ11ZGP047937 PLACA: CIU7415	CEP: 11085=545
SANTOS	Nome LYDIA KÁTIA DE FRANCA PAUL	LOTE 144*	Nome JOSÉ BENEDICTO CAMARGO OLIVEIRA JÚNIOR
CHASSI: 9BWZZZ32ZFP009507 PLACA: BZN8401	End: R. MANOEL DO NASCIMENTO JR, 103, AP. 11 - SANTOS	MARCA: VW/PASSAT LS ANO: 1980	End: R. RIO DE JANEIRO, 3244 - CAMPO GRANDE - SANTOS
LOTE 116*	CEP: 11013-630	FINANC.: MAPPIN CFI	CEP: 11075-340
MARCA: VW/KOMBI ANO: 1982	Nome	CHASSI: BT395717 PLACA: CIU8971	Nome
CHASSI: BH732956 PLACA: BZN8456	End: R. MANOEL DO NASCIMENTO JR, 103, AP. 11 - SANTOS	LOTE 145*	End: R. ÁLVARES CABRAL, 96, AP. 14B - VL. BELMIRO - SANTOS
LOTE 117*	CEP: 11075-661	MARCA: VW/FUSCA	CEP: 11075-600
MARCA: VW/FUSCA 1300 L ANO: 1979	Nome RICARDO SILVA RATTO	PLACA: CJC5878	Nome MÁRCIO JOSÉ VIEIRA
FINANC.: BCO. FICSA S/A	End: AV. MAL. DEODORO, 3874 - GONZAGA - SANTOS	LOTE 146*	End: R. UM, 109 - VL. MARIANA - CAÇAPAVA
CHASSI: B0047872 PLACA: BZN7296	CEP: 11060-400	MARCA: PEUGEOT BUXY ANO: 1996	CEP: 12280-000
LOTE 118*	Nome	FINANC.: BCO MARTINELLI S/A	Nome
MARCA: VWKOMBI	End: R. ADOLFO LUTZ, 235 , AP. 51 - P. DA PRAIA	CHASSI: VGAKRBUXYT1000027 PLACA: CJK3797	End: R. D. PEDRO I, 601, AP. 1 - V. NOVA - CUBATÃO
PLACA: BZS9475	CEP: 11035-060	LOTE 147*	CEP: 11520-030
LOTE 119*	Nome	MARCA: VW/VOYAGE LS ANO: 1981	Nome SÉRGIO MENDES MACEDO
MARCA: FORD/DEL REY	End: R. MANOEL DO NASCIMENTO JR, 103, AP. 11 - SANTOS	CHASSI: BN018751 PLACA: CKA6365	End: AV. SÃO JOÃO, 1889 , SL. 408 - SÃO PAULO
PLACA: BZV2873	CEP: 11013-630	LOTE 148*	CEP: 01211-100
LOTE 121*	Nome	MARCA: VW/KOMBI ANO: 1982	Nome ANDRÉ LUIZ PASCUARELI DOS SANTOS
MARCA: GURGEL ANO: 1979	End: R. BARÃO DE RAMALHO, 278 - ESTUÁRIO - SANTOS	PLACA: CKD8771	End: R. GUEDES COELHO, 143 - ACLIMAÇÃO - SÃO PAULO
CHASSI: X20780143 PLACA: CAW2465	CEP: 11015-320	LOTE 149*	CEP: 05000-000
LOTE 122*	Nome	MARCA: VW/BRASÍLIA ANO: 1976	End: AV. SÃO JOÃO, 1889 , SL. 408 - SÃO PAULO
MARCA: FIAT/FIORINO 1.0 ANO: 1994	End: R. MANOEL DO NASCIMENTO JR, 103, AP. 11 - SANTOS	CHASSI: BA363065 PLACA: CKD9012	CEP: 01211-100
FINANC.: BCO. BOA VISTA	CEP: 11035-060	LOTE 150*	Nome
CHASSI: 9BD146000R8387542 PLACA: CAW5218	Nome	MARCA: GM/CHEVETTE ANO: 1975	End: AV. SÃO JOÃO, 1889 , SL. 408 - SÃO PAULO
LOTE 123*	End: R. MANOEL DO NASCIMENTO JR, 103, AP. 11 - SANTOS	FINANC.: MAPPIN CFI	CEP: 01211-100
MARCA: VW/GOL BX ANO: 1985	CEP: 11035-060	CHASSI: 5D11AEC123116 PLACA: CLO0877	Nome
CHASSI: 9BWZZZ30ZFT067348 PLACA: CAW5345	Nome	LOTE 151*	End: R. GUEDES COELHO, 143 - ACLIMAÇÃO - SÃO PAULO
LOTE 124*	End: R. MANOEL DO NASCIMENTO JR, 103, AP. 11 - SANTOS	MARCA: VW/FUSCA 1500 ANO: 1972	CEP: 05000-000
MARCA: FORD/ESCORT 1.0 HOBBY ANO: 1994	CEP: 11013-630	CHASSI: BS274133 PLACA: CM6463	End: AV. SÃO JOÃO, 1889 , SL. 408 - SÃO PAULO
FINANC.: BCO. BAMERINDUS	Nome		CEP: 01211-100
CHASSI: 9BFZZZ54ZRB594724 PLACA: CAW5560	End: R. BARÃO DE RAMALHO, 278 - ESTUÁRIO - SANTOS		Nome
LOTE 125*	CEP: 11015-320		End: R. GUEDES COELHO, 143 - ACLIMAÇÃO - SÃO PAULO
MARCA: VW/PASSAT ANO: 1977 FINANC.: BCO ZOGBI	Nome		CEP: 05000-000
CHASSI: BT164497 PLACA: CAW6679	End: R. MANOEL DO NASCIMENTO JR, 103, AP. 11 - SANTOS		
LOTE 128*	CEP: 11013-630		
MARCA: VW/FUSCA ANO: 1974	Nome		
CHASSI: BS478639 PLACA: CBB7085	End: R. BARÃO DE RAMALHO, 278 - ESTUÁRIO - SANTOS		
LOTE 129*	CEP: 11015-320		
MARCA: GM/CHEVETTE L ANO: 1993	Nome		

LOTE 152*	Nome RICARDO CÉSAR BORGES NOVAES	LOTE 178*	Nome EDITH MAGOGA BELUCCI
MARCA: FORD KA ANO: 1998		MARCA: FIAT FIORINO ANO: 1987	End: AV. 24 DE FEVEREIRO, 583 - CATANDUVA
FINANC.: FORD LEASING S/A	End: R. PAULO GONÇALVES, 76 - SANTANA - SÃO PAULO	CHASSI: 9BD147A0001075826 PLACA: FJC7886	CEP: 15801-180
CHASSI: 9BFZZZGDABW589442 PLACA: CMH1409	CEP: 02403-020	LOTE 179*	Nome
LOTE 153*	Nome PEDRO CINTRA NORONHA	MARCA: VW/VARIANT	End:
MARCA: VW/FUSCA 1500 ANO: 1972	End: R. PERNAMBUCO, 70, AP. 24 - MACUCO - SÃO PAULO	PLACA: GLF1645	CEP:
CHASSI: BS275676 PLACA: CN7393	CEP: 05000-000	LOTE 180*	Nome
LOTE 154*	Nome FRANCISCO ANTÔNIO SAMPAIO FEITOSA	MARCA: VW/GOL	End:
MARCA: VW/GOL S ANO: 1983	End: R. ANDRÉ VIDAL NEGREIROS, 157, AP. 34 - P. PRAIA - SANTOS	PLACA: GMD7309	CEP:
CHASSI: 9BWZZZ30ZDT452797 PLACA: CNW6604	CEP: 11035-081	LOTE 181*	Nome
LOTE 155*	Nome NOEMIA ARIETA LIMA	MARCA: VW/BRASILIA	End:
MARCA: FIAT UNO S ANO: 1987		PLACA: GMQ2757	CEP:
FINANC.: MAPPIN CFI	End: T. TOMÉ DE SOUZA, 68 - VL. S. JORGE - PRAIA GRANDE	LOTE 182*	Nome
CHASSI: 9BD146000H3260075 PLACA: COQ1035	CEP: 11720-100	MARCA: VW/VOYAGE	End:
LOTE 156*	Nome JEAN PAULO GASPRI	PLACA: GMR2098	CEP:
MARCA: VW/PASSAT LS ANO: 1982	End: R. POTIGUARES, 767, VL. TUPI - PRAIA GRANDE	LOTE 183*	Nome CÍCERO ALVES DA SILVA
CHASSI: BT510079 PLACA: COQ2994	CEP: 11703-230	MARCA: VW/PASSAT ANO: 1980	End: AV. NOSSA SRA. DA LAPA, 351 - V. NOVA - CUBATÃO
LOTE 157*	Nome MARCELO GOMES DOS SANTOS	CHASSI: BU045116 PLACA: HE8057	CEP: 11525-000
MARCA: VW/VOYAGE LS ANO: 1983	End: R. ANTÔNIO DE JESUS, 20, JD. SANDRA - SÃO PAULO	LOTE 184*	Nome ASSOC. BENEF. DE CONSERV. CARGA DESC. APOSENT. POR-
CHASSI: 9BWZZZ30ZDP103147 PLACA: COR9941	CEP: 05860-010	TO DE SANTOS	
LOTE 158*	Nome EDGARD ANTENOR GHIZE JÚNIOR	MARCA: VW/KOMBI ANO: 1973	End: R. LUCAS FORTUNATO, 107 - V. MATHIAS - SANTOS
MARCA: VW/VOYAGE ANO: 1982	End: R. HÉLIO PELLEGRINO, 13 - CAMPINAS	CHASSI: BH319033 PLACA: HI2612	CEP: 11075-200
CHASSI: BN002724 PLACA: COZ9946	CEP: 13054-615	LOTE 185*	Nome COMERCIAL E CONSTRUTORA ÂNCORA LTDA
LOTE 160*	Nome MARIA HELENA GONÇALVES DA HORA	MARCA: VW/SAVEIRO LS ANO: 1986	
MARCA: FIAT CITY ANO: 1986	End: R. ARMANDO S. DE OLIVEIRA, 130 - CUBATÃO	FINANC.: GUARUJÁ VEÍC. ADM. CONS. S/C	End: R. AMADOR BUENO, 181 CJ 38 - SANTOS
CHASSI: 9BD147A0000981018 PLACA: CSY4711	CEP: 11510-020	CHASSI: 9BWZZZ30ZGT177953 PLACA: HI0821	CEP: 11013-912
LOTE 161*	Nome HERSON CÂNCIO DOS SANTOS	LOTE 186*	Nome
MARCA: VW/FUSCA 1500 ANO: 1973	End: AV. VER. ÁLVARO GUIMARÃES, 665 - SANTOS	MARCA: REBOQUE '40	End:
CHASSI: BS347074 PLACA: CTZ0173	CEP: 11088-181	PLACA: HKG3419	CEP:
LOTE 162*	Nome ALEXANDRE DA COSTA	LOTE 187*	Nome ANTÔNIO ROCHA
MARCA: GM/CARAVAN COMODORO ANO: 1982	End: R. DEZOITO, 172 - CONJ. HUMAITÁ - S. VICENTE	MARCA: VW/KOMBI FURGÃO ANO: 1983	End: R. DUQUE DE CAXIAS, 198 - ACLIMAÇÃO - SÃO PAULO
CHASSI: 5P15HBB127193 PLACA: CVX5639	CEP: 11349-100	CHASSI: 9BWZZZ21ZDP012221 PLACA: HN6345	
LOTE 163*	Nome ALAIDE MARIA DOS SANTOS E LUIZ CHARLES	FINANC.: BCO. PECUNIA S/A	CEP: 05000-000
MARCA: VW/BRASÍLIA ANO: 1978	End: AV. RANGEL PESTANA, 107 - V. MATHIAS - SANTOS	LOTE 188*	Nome CARLOS ALBERTO AOAD
CHASSI: BA629577 PLACA: CXN2037	CEP: 11013-551	MARCA: VW/KOMBI FURGÃO ANO: 1983	End: R. CONSELHEIRO NÉBIAS, 900 - C. ELÍSIO - SÃO PAULO
LOTE 165*	Nome JOSÉ MANOEL DOS SANTOS	CHASSI: 9BWZZZ21ZDP012228 PLACA: HO8204	CEP: 01203-000
MARCA: VW/FUSCA 1300 ANO: 1977	End: AV. AFONSO PENA, 18403 - MACUCO - SANTOS	LOTE 189*	Nome
CHASSI: BJ660210 PLACA: CXN8916	CEP: 11020-000	MARCA: VW/FUSCA	End:
LOTE 166*	Nome	PLACA: HZE9445	CEP:
MARCA: REBOQUE	End:	LOTE 190*	Nome
PLACA: CZ3147	CEP:	MARCA: VW/GOL	End:
LOTE 167*	Nome BENEDITO PAULO GONÇALVES	PLACA: IGM3825	CEP:
MARCA: GM/MONZA SL/E 1.8 ANO: 1989	End: ALEXANDRE FLEMING, 479, AP. 93 - PTA. DA PRAIA - SANTOS	LOTE 191*	Nome
CHASSI: 9BGJK11ZKKB030144 PLACA: CZL0306	CEP: 11040-010	MARCA: REBOQUE	End:
LOTE 168*	Nome	PLACA: IHL9508	CEP:
MARCA: GM/MONZA	End:	LOTE 192*	Nome ROSEMARI MARTINS RUIZ
PLACA: DB1080	CEP:	MARCA: FORD/SCORT XR-3 ANO: 1985	End: R. PRINCESA ISABEL, 131, AP. 18 - V. BELMIRO - SANTOS
LOTE 169*	Nome HONÓRIO BENEDITO DOS SANTOS	CHASSI: 9BFBXXLBABFM26920 PLACA: I12640	
MARCA: VW/QUANTUM CL ANO: 1990		FINANC.: MAPPIN CFI	CEP: 11075-501
FINANC.: BCO AMRO REAL S/A	End: R. HUGO MAIA, 148 - JD. RÁDIO CLUB	LOTE 193*	Nome MARIA ALICE DE CASTRO RODRIGUES
CHASSI: 9BWZZZ33ZLP029747 PLACA: DK6894	CEP: 11088-000	MARCA: FIAT UNO CS ANO: 1986	End: R. GALEÃO CARVALHAL, 1891 - GONZAGA - SANTOS
LOTE 170*	Nome	CHASSI: 9BD14600003121966 PLACA: BHG7998	CEP: 11055-200
MARCA: VW/PARATI	End:	LOTE 194*	Nome VANDERLEI FERNANDES DA SILVA
PLACA: DT8143	CEP:	MARCA: VW/KOMBI ANO: 1978	End: R. JOSÉ LEÃO DOS SANTOS, 47 - V. N. CURUCA - S. PAULO
LOTE 171*	Nome	CHASSI: BH526047 PLACA: IU5634	CEP: 08032-280
MARCA: VW/KOMBI	End:	LOTE 195*	Nome
PLACA: EB8703	CEP:	MARCA: FIAT/FNM 190h	End:
LOTE 174*	Nome CIVONALDO ALVES DE CASTRO	PLACA: IX2197	CEP:
MARCA: VW/PASSAT LS ANO: 1975 -		LOTE 196*	Nome RUBENS MARQUES
FINANC.: MAPPIN CFI	End: R. PARCEL, 10 - SÃO PAULO	MARCA: VW/KOMBI ANO: 1975	End: R. BENEDITA V. ALMEIDA, 116030 - CALIFÓRNIA - S. PAULO
CHASSI: BT019437 PLACA: EJ3051	CEP: 08042-135	CHASSI: BH396873 PLACA: IZ9889	CEP: 03210-000
LOTE 175*	Nome	LOTE 197*	Nome SIDNEI REZENDE STRAUSS
MARCA: VW/PASSAT	End:	MARCA: VW/BRASÍLIA ANO: 1977	End: R. AFONSO DE FREITAS, 392 - PARAÍSO - S. PAULO
PLACA: EO4799	CEP:	CHASSI: BA396632 PLACA: JL0032	CEP: 04006-051
LOTE 176*	Nome	LOTE 199*	Nome LOURDES DA SILVA
MARCA: FORD/CORCEL	End:	MARCA: VW/PASSAT ANO: 1978	End: R. SÔNIA MARGY, 38 - JD. TREMEMBÉ - SÃO PAULO
PLACA: EZ9265	CEP:	CHASSI: BT171145 PLACA: JP3800	CEP: 02351-000
LOTE 177*	Nome BELMIRO JOSÉ PINTO	LOTE 200*	Nome CLORIVALDO MOREIRA
MARCA: CHRY/DODGE POLARA ANO: 1979 -		MARCA: GM/CHEVETTE ANO: 1977	End: R. CEL. MARQUES RIBEIRO, 120 - V. GUILHERME - S. PAULO
FINANC.: NOROESTE S/A CFI	End: R. JACOB EMERICH, 69, AP. 1003 - PQ. BITARU - S. VICENTE	CHASSI: 5D11AGC141736 PLACA: JQ7505	CEP: 02068-050
CHASSI: B077426 PLACA: FA9178	CEP: 11300-000	LOTE 201*	Nome JOÃO RODRIGUES FILHO
		MARCA: CAM. M. BENZ L 608 D ANO: 1982	End: R. CÉLIA C. CAROBREZ, 89, CS 2 - VL. MENCK - OSASCO
		CHASSI: 30830212608206 PLACA: KBJ5784	CEP: 06270-110



LOTE 203*	Nome	LOTE 226*	Nome
VW/BRASILIA	End:	MARCA: GM/MONZA SL/E	End:
PLACA: KC0602	CEP:	PLACA: RC0898	CEP:
LOTE 204*	Nome	LOTE 227*	Nome
MARCA: VW/FUSCA 1300 ANO: 1977	End:	MARCA: GM/CHEVETTE ANO: 1979	End:
FINANC.: BCO. MARTINELLI S/A	AV. CONS. RODRIGUES ALVES, 1 - MACUCO - SANTOS	CHASSI: 5E11AKC118648 PLACA: RI7494	AV. JÚLIO BUONO, 574 - TUCURUVI - SÃO PAULO
CHASSI: BJ626744 PLACA: KG4587	CEP:	LOTE 228*	CEP:
LOTE 205*	Nome	MARCA: VW/VOYAGE LS ANO: 1982	Nome
MARCA: FIAT 147 ANO: 1978	End:	FINANC.: BANCO MARTINELLI S/A	End:
CHASSI: 147A0135767 PLACA: KQ4269	R. ALENCAR ARARIPE, 62, AP. 132 - SACOMÃ - S. PAULO	CHASSI: BN026508 PLACA: RN6212	AV. ANA COSTA, 479, AP. 805 - GONZAGA - SÃO PAULO
LOTE 206*	Nome	LOTE 229*	Nome
MARCA: VW/BRASILIA	End:	MARCA: FIAT PRÊMIO CS 1.5 ANO: 1986	End:
PLACA: KY: 8685	CEP:	PAULO	R. ARRUDA ALVIM, 73, AP. 22 - CERQUEIRA CÉSAR - SÃO
LOTE 207*	Nome	CHASSI: 9BD1460003107565 PLACA: RP1495	CEP:
MARCA: VW/GOL ANO: 1981	End:	LOTE 230*	Nome
GRANDE	R. DR. JOÃO SAMPAIO, 77 - JD. GUILHERMINA - PRAIA	MARCA: FIAT PRÊMIO CSL 1.6 ANO: 1989	End:
CHASSI: BY063955 PLACA: LHQ0527	CEP:	FINANC.: BCO. ABN AMRO REAL S/A	End:
LOTE 208*	Nome	CHASSI: 9BD146000K3411697 PLACA: RW5012	End:
MARCA: FIAT/PREMIO	End:	LOTE 231*	Nome
PLACA: LIS2478	CEP:	MARCA: VW/GOL GL ANO: 1987	End:
LOTE 209*	Nome	CHASSI: 9BWZZZ30ZHT032757 PLACA: RX2943	End:
MARCA: VW/KOMBI ANO: 1975	End:	LOTE 233*	Nome
CHASSI: BH405881 PLACA: LJ2148	R. MONTE CARDOSO, 145 - VL. ANTONIETA - SÃO PAULO	MARCA: VW/GOL LS ANO: 1983	End:
LOTE 210*	Nome	FINANC.: BCO. MARTINELLI S/A	End:
MARCA: VW/BRASILIA ANO: 1976	End:	CHASSI: 9BWZZZ30ZDT411109 PLACA: SN3690	End:
CHASSI: BA250162 PLACA: MA4932	R. XAVIER DE TOLEDO, 272 - SANTO ANDRÉ	LOTE 234*	Nome
LOTE 211*	Nome	MARCA: FIAT/ELBA	End:
MARCA: VW/VARIANT II ANO: 1981	End:	PLACA: SX4001	CEP:
CHASSI: BW038769 PLACA: MJ2694	R. DO ORATÓRIO, 317, AP. 8 - MOÓCA - SÃO PAULO	LOTE 235*	Nome
LOTE 212*	Nome	MARCA: VW/GOL	End:
MARCA: GM/CHEVETTE HATCH ANO: 1981	End:	PLACA: TB3584	CEP:
CHASSI: 5C08AAC175187 PLACA: MQ5138	R. BENTO DE BARROS, 73 - J. AMARALINA - SÃO PAULO	LOTE 236*	Nome
LOTE 213*	Nome	MARCA: FIAT 147 ANO: 1979	End:
MARCA: VW/PASSAT ANO: 1978	End:	CHASSI: 147A0212161 PLACA: TJ4856	End:
FINANC.: ABN AMRO REAL S/A	R. MUSSUMES, 527 - V. MARIA - SÃO PAULO	LOTE 237*	Nome
CHASSI: BT217377 PLACA: MR0058	CEP:	MARCA: VW/BRASILIA ANO: 1981	End:
LOTE 214*	Nome	FINANC.: BCO. ABN AMRO REAL S/A	End:
MARCA: VW/FUSCA	End:	CHASSI: BA969056 PLACA: TK2289	End:
PLACA: NÃO CONSTA	CEP:	LOTE 238*	Nome
LOTE 215*	Nome	MARCA: VW/FUSCA 1300 ANO: 1977	End:
MARCA: VW 1600 ANO: 1975	End:	CHASSI: BJ666105 PLACA: TP6146	End:
CHASSI: BD002111 PLACA: NH1551	R. ELDORADO, 226 - V. PROSPERIDADE - SÃO PAULO	LOTE 239*	Nome
LOTE 216*	Nome	MARCA: FIAT/147	End:
MARCA: DKV	End:	PLACA: TX5673	CEP:
PLACA: NÃO CONSTA	CEP:	LOTE 240*	Nome
LOTE 217*	Nome	MARCA: VW/SANTANA CL ANO: 1989	End:
MARCA: ASIA/TOWNER	End:	CHASSI: 9BWZZZ32ZKP014371 PLACA: TY9693	End:
PLACA: NÃO CONSTA	CEP:	LOTE 241*	Nome
LOTE 218*	Nome	MARCA: FIAT 147 GL ANO: 1979	End:
MARCA: REBOQUE	End:	CHASSI: 0278524 PLACA: UO5864	End:
PLACA: NÃO CONSTA	CEP:	LOTE 242*	Nome
LOTE 219*	Nome	MARCA: VW/PASSAT LS ANO: 1981	End:
MARCA: REBOQUE	End:	FINANC.: SAFRA CFI S/A	End:
PLACA: NÃO CONSTA	CEP:	CHASSI: BT439636 PLACA: US4648	CEP:
LOTE 220*	Nome	LOTE 243*	Nome
MARCA: VW/SANTANA	End:	MARCA: FORD/BELINA II ANO 1981	End:
PLACA: NY:1773	ABANDONO	CHASSI: LB4NYT25913 PLACA: US5354	End:
LOTE 221*	Nome	LOTE 244*	Nome
MARCA: GM/CHEVETTE ANO:1976	End:	MARCA: VW/FUSCA 1300 ANO: 1980 -	End:
CHASSIS: 5C11AFC149601 PLACA: OF0166	R. CAPANEMA, 62 VL ENDRES - GUARULHOS	FINANC.: CREFISUL S/A CFI	End:
LOTE 222*	Nome	CHASSI: B0093841 PLACA: US9894	CEP:
MARCA: VW/GOL ANO: 1983	End:	LOTE 245*	Nome
CHASSI: 9BWZZZ30ZDT492903 PLACA: OJ2064	R. ESPANHA, 680 - CENTRO - SÃO PAULO	MARCA: FIAT 147 L ANO: 1981	End:
LOTE 223*	CEP:	CHASSI: 00383997 PLACA: UT5642	End:
MARCA: GM/CHEVETTE SL ANO: 1985	01446-040	LOTE 246*	Nome
CHASSI: 9BG5TE11UFC152592 PLACA: PL1956	Nome	MARCA: VW/FUSCA 1300 L ANO:1980	End:
LOTE 224*	End:	CHASSI: B0078366 PLACA: UX7105	CEP:
MARCA: REBOQUE/CONTIN ANO: 1970	AV. D. PEDRO, I 920 - IPIRANGA - SÃO PAULO	LOTE 247*	Nome
CHASSI: 660CONTIN70 PLACA: QV4667	CEP:	MARCA: FIAT 147 L ANO: 1981	End:
LOTE 225*	Nome	CHASSI: 00441330 PLACA: UY9852	End:
MARCA: REBOQUE/BISELLI ANO: 1966	End:	LOTE 248*	Nome
CHASSI: MV25031953 PLACA: CPJ5557/QV7438	R. JOÃO CARLOS AZEVEDO, 291 - JRD. S. MANOEL - SANTOS	MARCA: VW/PASSATTS ANO: 1981-	End:
	CEP:	FINANC.: BANCO FICSA S/A	End:
	11095-120		WALSOIR FERREIRA DA SILVA

CHASSI: BT454658 PLACA: UZ9212	CEP: 08100-000	PLACA: WO8181	CEP:
LOTE 249*	Nome IVONNE SOTTO DA SILVA	LOTE 271*	Nome MARILZA SILVA BARBOZA
MARCA: VW/PARATI ANO: 1986	End: AL. JAUAPERI, 1105 - INDIANÓPOLIS - SÃO PAULO	MARCA: GM/CHEVROLET ANO: 1974	End: R. PRINCESA ISABEL, 133 - VILA BELMIRO - SANTOS
CHASSI: 9BWZZZ30ZGT088586 PLACA: VG6514	CEP: 04523-910	CHASSI: 5P87EDB150391 PLACA: WO9701	CEP: 11075-501
LOTE 250*	Nome	LOTE 272*	Nome REGINALDO SILES PEDRO
MARCA: VW/BRASILIA	End:	MARCA: VW/KOMBI ANO: 1976	End: CAMINHO SÃO SEBASTIÃO, 131 - JD. RÁDIO CLUB - SANTOS
PLACA: VN 5013	CEP:		CEP: 11070-000
LOTE 251*	Nome ADÃO ESTEVES FIGUEIREDO	CHASSI: BH444153 PLACA: WP9594	Nome VALNIR PEREIRA LUIZ
MARCA: VW/PASSAT LS ANO: 1978	End: IVANIR FERNANDEZ, 209 - JD. COMERCIAL SÃO PAULO - SP	LOTE 273*	End: R. NABUCO DE ARAÚJO, 408 AP. 12 - BOQUEIRÃO - SANTOS
	CEP: 05885-280	MARCA: GM/CHEVROLET 60 ANO 1974	CEP: 11025-011
CHASSIS: BT190524 PLACA: VW7927		CHASSI: C653DBR44578T PLACA: WP4449	Nome NEIDE EBENAU OCROCHE
LOTE 253*		LOTE 274*	End: R. ENGUAGUACU, 9606 - PTA. DA PRAIA - SANTOS
MARCA: VW/VARIANT		MARCA: FORD F 100 ANO: 1979	CEP: 11035-070
PLACA: WA1758		CHASSI: LA7AXY52331 PLACA: WQ0668	Nome WALTER BALMA
LOTE 254*	Nome MARIO CORREIA	LOTE 277*	End: R. LUIS DE FARIA, 126, AP. 26 - GONZAGA - SANTOS
MARCA: VW/FUSCA 1300	End: R. DOZE, 342 - MR. NOVA CINTRA - SANTOS	MARCA: GM/CHEVROLET C 14 ANO: 1967	CEP: 11060-481
CHASSI: B7394947 PLACA:WA2978	CEP: 11080-015	CHASSI: C144YBR03699P PLACA: WS5874	Nome ANTÔNIO BERNARDO DOS SANTOS
LOTE 255*	Nome HIGINO MESSIAS	LOTE 278*	
MARCA: VW/VARIANT ANO:1971	End: R. AMÉRICO MORETTI, 176 - SANTOS	MARCA: FIAT/FNM ANO: 1968	End: R. BATISTA PEREIRA, 306 - MACUCO - SANTOS
CHASSI:BV088985 PLACA:WA3721	CEP: 11100-000	FINANC.: BCO. MERCANTIL DE DESCONTOS S/A	CEP: 11015-100
LOTE 256*	Nome JORGE RIBEIRO SOBRINHO	CHASSI: 518905 PLACA: WS0966	Nome NILZO GANDOLFI
MARCA:VW/KOMBI ANO:1982	End: AV. WASHINGTON LUIZ, 209 - VL JOANIZA - SÃO PAULO	LOTE 279*	End: R. LUIZ SOARES, 191 - JD. RÁDIO CLUB - SANTOS
CHASSI: BH732580 PLACA:WC6964	CEP: 04662-000	MARCA: REB/A GUERRA ANO: 1972	CEP: 11088-090
LOTE 257*	Nome HERÁCLITO PACHECO	CHASSI: 9248AGUERRA72 PLACA: WT2329	Nome TERMINAIS E TRANSPORTES LTDA
MARCA:VW/FUSCA 1300 ANO: 1970	End: R. SÃO VICENTE DE PAULA, 70 - ENCRUZILHADA - SANTOS	LOTE 280*	End: AV. JOÃO PESSOA, 16 SL. 301 - SANTOS
CHASSI: B684434 PLACA: WC8561	CEP: 11015-380	MARCA: REB/KRONE ANO: 1986	CEP: 11013-000
LOTE 258	Nome	CHASSI: BKB6813485BKB PLACA: WT0222	Nome SEGECON TRANSP. ROD. E REP. CONT. LTDA
MARCA: VW/FUSCA	End:	LOTE 281*	End: AV. NSA. SRA. DE FÁTIMA, 322 - ALEMOA - SANTOS
PLACA: WC1366	CEP:	MARCA: REB/GRAHL ANO: 1976	CEP: 11090-000
LOTE 259*	Nome PEDRO STIVELLETTI	CHASSI: 973GRAHL76 PLACA: WT1621	Nome SÉRGIO NUNES DAS NEVES MARQUES
MARCA: FIAT 147 L ANO: 1980		LOTE 283*	End: R. ALFREDO ALBERTINI, 27, AP. 31 - MARAPE - SANTOS
FINANC.: BCO BRADESCO INV S/A	End: AV. FRANCISCO GLICÉRIO, 221 AP. 13 - GONZAGA - SANTOS	MARCA: GM/CHEVROLET ANO: 1958	CEP: 11070-010
	CEP: 11065-401	CHASSI: G58B459M PLACA: YC8933	Nome TARCÍSIO DAS VIRGENS CALAZANS
CHASSI:0298109 PLACA: WD8343	Nome RONALDO NEVES GONÇALVES	LOTE 284*	End: R. ZÉLIA M. DAMANTE, 292, PENHA - SÃO PAULO
LOTE 260*	End: AV. PRESIDENTE WILSON, 802, APTO. 818 - JOSÉ MENINO - SANTOS	MARCA: VW/GOL CL ANO: 1988	CEP: 03659-020
MARCA: VW/FUSCA 1300 ANO: 1980	CEP: 11065-201	CHASSI: 9BWZZZ30ZJT081315 PLACA: ZC0558	Nome MOBUHIKO KAWABATA
SANTOS	Nome SEBASTIÃO LULLA FILHO	LOTE 285*	End: AV. FRANCISCO VALIO, 338 - ITAPETININGA
CHASSI: B0078652 PLACA: WF0392	End: R. CARLOS CALDEIRA, 430 - JD. SANTA MARIA - SANTOS	MARCA: CAM. M. BENZ ANO: 1966	CEP: 18200-320
LOTE 261*	CEP: 11089-130	CHASSI: 34400710011241 PLACA: ZT010	
MARCA: VW/FUSCA 1300 L ANO:1974	Nome SHEILA APARECIDA DA SILVA	LOTE 286*	
CHASSI: BP992827 PLACA: WG9379		MARCA:FIAT/147	
LOTE 262*		PLACA: ZZZ-1111	Nome ANTONIO ALVES FILHO
MARCA: VW/BRASÍLIA ANO: 1976	End: R. FREI GASPAR, 121 - CENTRO - SANTOS	LOTE 287*	End: R. CARVALHO DE MENDONÇA 163 - ENCRUZILHADA - SANTOS
FINANC.: BANCO ZOGBI S/A	CEP: 11010-091	MARCA: GM/CHEVETTE MARAJÓ ANO:1982	CEP: 11070-100
CHASSI: BA290548 PLACA: WH7455	Nome		Nome
LOTE 263*	End:	CHASSI:5E15JBC135857 PLACA:AJ4824	End:
MARCA: VW/BRASILIA	CEP:	LOTE 288*	CEP:
PLACA: WI 7820	Nome CIRILO MONTEIRO JÚNIOR	MARCA: VW/KOMBI	End:
LOTE 264*		PLACA: AAB-5486	CEP:
MARCA: VW/BRASÍLIA ANO: 1976		LOTE 289	Nome
FINANC.: MAPPIN CFI	End: R. FREDERICO OZANAN, 592 - JOSÉ MENINO - SANTOS	MARCA: FIAT/UNO	End:
CHASSI: BA226170 PLACA: WJ4458	CEP: 11065-240	PLACA: ADP3175	CEP:
LOTE 265*	Nome ANTÔNIO REDELVIN SANTA BÁRBARA	LOTE 290*	Nome CONFEITARIA VIENA LTDA
MARCA: VW/FUSCA 1500 ANO: 1975		MARCA: VW/KOMBI ANO:1985	End: AV. ANA COSTA, 514 - GONZAGA - SANTOS
FINANC.: MARTINELLI S/A CFI	End: PRAÇA IGUATEMY MARTINS, 8 - MERCADO - SANTOS	CHASSI: 9BWZZZ21ZFP022583 PLACA: AK8609	CEP: 11060-002
CHASSI: BS570693 PLACA: WK0873	CEP: 11100-000	LOTE 291*	Nome JOSE CARLOS FEDATO
LOTE 266*	Nome NELSON TAKASHI YOKOYAMA	MARCA: VW/KOMBI ANO:1974	End: AV. GRAFFE GUINLE, 364, AP.11 - VL.MATHIAS - SANTOS
MARCA: FIAT FIORINO ANO: 1986	End: R. OSCAR FREIRE, 1811, APTO. 22 - CERQUEIRA CÉSAR - SÃO PAULO	CHASSI: BH330452 PLACA:AK8856	CEP: 11075-230
SÃO PAULO		LOTE 292*	Nome LUIZ GOMES DA SILVA TENENTE
CHASSI: 01022661 PLACA: WL3024	CEP: 05409-011	MARCA: GM/CHEVETTE ANO:1984	End: AV. EPITACIO PESSOA, 248, AP.33 - EMBARE - SANTOS
LOTE 267*	Nome MANOEL BONFIM DOS SANTOS	CHASSI: 9BG5TC11UEC105938 PLACA:AO2439	CEP: 11045-300
MARCA: VW/FUSCA 1300 ANO: 1974		LOTE 293*	Nome CARLOS RODRIGUES DA SILVA
FINANC.: MAPPIN CFI	End: PROF. ÁVELA AREIÃO, 122 - ENSEADA - GUARUJÁ	MARCA: VW/FUSCA 1300 ANO:1969	End: R. LUCIANO SILVA, 242 - VL DAS BELEZAS - SÃO PAULO
CHASSI: BJ088636 PLACA: WL1827	CEP: 11440-000	CHASSI: B9640323 PLACA:BA6414	CEP: 05841-000
LOTE 268*	Nome JOÃO MONEZI MARTINS	LOTE 294*	Nome VENINA DE CASTILHO
MARCA: VW/KOMBI FURGÃO ANO: 1984	End: R. GUAIANAZES, 743 - CAMPOS ELÍSEOS - SÃO PAULO	MARCA: VW/FUSCA 1500 ANO:1973	End: R. RUBENS CABRAL, 369 - STA ROSA - GUARUJA
CHASSI: 9BWZZZ21ZEP011804 PLACA: WL4269	CEP: 01204-001	CHASSI: BS395076 PLACA: BF5350	CEP: 11431-425
LOTE 269*	Nome ANTÔNIO MACHADO	LOTE 295*	Nome EDSON DONIZETTI DE BRITO
MARCA: VW/FUSCA 1300 ANO: 1974		MARCA: VW/FUSCA 1300 L ANO:1978	End: R. PREF. MARIO LEITE, 310 - S. FRANCISCO - S. SEBASTIÃO
FINANC.: AYMORE DE CIFI	End: R. MARTIN AFONSO, 167 AP. 407 - CENTRO - SÃO VICENTE	CHASSI: BJ851205 PLACA: BFO0931	CEP: 11600-000
CHASSI: BJ053051 PLACA: WN2338	CEP: 11310-010	LOTE 296*	Nome PREFEITURA MUNICIPAL DE SANTOS ESTANCIA BALNEARIA
LOTE 270*	Nome		
MARCA: FORD/CORCEL LUXO	End:		

MARCA: VW/GOL CL ANO:1992 CHASSI: 9BWZZZ30ZNT012087 PLACA: BFW2563 LOTE 297*	End: PÇA VISCONDE DE MAUA, 1 - CENTRO - SANTOS CEP: 11010-000 Nome MARIA CICERA LEITE PACHECO	CHASSI:9BWZZZ23ZRP019555 PLACA:BPY2450 LOTE 325*	CEP: 11010-000 Nome GERMANO FERREIRA VICENTE
MARCA: VW/GOL S ANO: 1986 CHASSI: 9BWZZZ30ZGT077421 PLACA: BGA1419 LOTE 298*	End: R. ARI VIEIRA BARBOSA, 44 - J.COSTA E SILVA - CUBATÃO CEP: 11500-000 Nome MARINES DOS SANTOS SILVA	MARCA:VW/BRASILIA ANO:1977 CHASSI:BA542654 PLACA:BQA0284 LOTE 326*	End: R. OITO, 13 - JD.S.CAMILO - HORTOLANDIA CEP: 13183-220 Nome SILVIO VIEIRA
MARCA: GM/MONZA ANO: 1982 FINANC.: FOCOM. FOMENTO COMERCIAL CHASSI: 5G08SCB014742 PLACA: BGC1047 LOTE 299*	End: CAM. SÃO SEBASTIÃO, 7248 - A BRANCA - SANTOS CEP: 11088-450 Nome	MARCA:VW/FUSCA 1300 ANO:1968 CHASSI:B8449814 PLACA:BQK1025 LOTE 327*	End: R. PE. ARNALDO CAIAFA, 253 - VL.LIGYA - GUARUJA CEP: 11430-020 Nome GILMAR LINK
MARCA: VW/GOL PLACA: BGJ9580 LOTE 301*	End: CEP: Nome	MARCA:VW/GOL 1000 ANO:1994 FINANC.:INTERCAP LEASING S/A CHASSI:9BWZZZ30ZRT013138 PLACA:BQK3283 LOTE 328*	End: AV. GUARUJA, 359, FDS - SIT. PAECARA - GUARUJA CEP: 11461-000 Nome MARIO CATULO GIANESE COLACO
MARCA: VW/GOL PLACA: BGV8926 LOTE 302*	End: CEP: Nome JOSE MUNHOZ CAMARA	MARCA:IMP/FIAT TIPO 1.6IE ANO:1994 CHASSI:ZFA160000R4894490 PLACA:BQK6881 LOTE 329*	End: R. BARÃO DE PARANAPIACABA, 138 - SANTOS CEP: 11050-250 Nome APARECIDA CECILIA GERMANO
MARCA: GURGEL/SUPERMINI BR L ANO:1992 CHASSI: 9BUBRSSAAN1G10520 PLACA: BHE6675 LOTE 303*	End: R. SERRA DO MAR, 36, C3 - PQ REIS - DIADEMA CEP: 09930-000 Nome	MARCA:VW/FUSCA 1200 ANO:1963 CHASSI:B3103430 PLACA:BQM0497 LOTE 330*	End: R. LUIZ DE QUEIROZ, 1179 - CENTRO - PIRACICABA CEP: 13400-780 Nome DIONISIO CARDOSO COELHO
MARCA: FIAT/MILLE PLACA: BHG6167 LOTE 304*	End: CEP: Nome	MARCA:VW/GOL C ANO:1987 FINANC.:BANCO MARTINELLI S/A CHASSI:9BWZZZ30ZHT011903 PLACA:BRB0120 LOTE 331*	End: R. VITORINO CARMILLO, 166 - CAMPOS ELISEOS - S. PAULO CEP: 01153-000 Nome GISLENE DE QUEIROZ G. NASCIMENTO
MARCA: FIAT/TEMPRA PLACA: BHL5660 LOTE 305*	End: CEP: Nome PAULO GUISSO JUNIOR	MARCA:IMP/FIAT TIPO 1.6IE ANO:1994 FINANC.:BOZANO SIMONSEN LEASING S/A CHASSI:ZFA160000R5065609 PLACA:BRC5269 LOTE 332*	End: R. JENNY LIND, 87 - JD ORLI - SÃO PAULO CEP: 04434-280 Nome MIRO OZORIO DE OLIVEIRA
MARCA: VW/BRASILIA ANO: 1978 CHASSI: BA561318 PLACA: BHN8754 LOTE 306*	End: R. CRICIUMA, 14 - VL NATAL - CUBATÃO CEP: 11515-170 Nome FERNANDO MOREIRA JUNQUEIRA	MARCA:VW/PARATI S ANO:1986 CHASSI:9BWZZZ30ZGT070593 PLACA:BRE0779 LOTE 333*	End: R. FRANK LANE, 61 - VL. SANCHES - JUQUIA CEP: 11800-000 Nome RUI JORGE GOMES BARBOSA PIRES
MARCA: VW/PASSAT LS ANO:1978 CHASSI:BT213795 PLACA:BHO0613 LOTE 307*	End: R. JOSE BONIFACIO, 197, AP.44 - CENTRO - SÃO VICENTE CEP: 11310-080 Nome TEREZA SIQUEIRA DOS SANTOS	MARCA:VW/VOYAGE ANO:1982 CHASSI:BNO46996 PLACA:BRE7956 LOTE 334*	End: R. ANTONIO DA SILVA LOBO, 217 - JD TIETE - SÃO PAULO CEP: 04387-050 Nome VITO FAGOTTI
MARCA: VW/KOMBI ANO:1979 CHASSI:BH613915 PLACA:BHP0644 LOTE 308*	End: R. RAPOSO ALMEIDA, 123 - ESTUARIO - SANTOS CEP: 11020-430 Nome EVANDRO APARECIDO CARDOSO	MARCA:VW/GOL 1000I ANO:1994 CHASSI:9BWZZZ377RT020597 PLACA:BRI9968 LOTE 335*	End: R. FRANCISCO LIPPI, 411 - PARADA INGLESA - SÃO PAULO CEP: 02243-000 Nome ROBERTO CAVACO
MARCA: VW/PARATI GLS ANO:1983 CHASSI:9BWZZZ30ZDP051375 PLACA:BIB7471 LOTE 309*	End: R. MARIO LUIZ MACCA, 22 - JD.PTE.ALTA - GUARULHOS CEP: 07179-130 Nome JAFFA GRYNBERG	MARCA:VW/BRASILIA ANO:1978 CHASSI:BA658234 PLACA:BS8140 LOTE 337*	End: R. BATISTA PEREIRA, 136 - MACUCO - SANTOS CEP: 11015-100 Nome ROSELI NEILLA
MARCA: VW/GOL ANO:1982 CHASSI:9BWZZZ30ZDT408918 PLACA: BID2218 LOTE 311*	End: R. JORGE TIBIRIÇA, 2531 - GONZAGA - SANTOS CEP: 11055-250 Nome	MARCA:REB/ MASSARI CHASSI: 126MASSARI69 PLACA: BSG2394 LOTE 338*	End: R. IVAN F. MEIRELLES, 57 - ALVINOPOLIS - S.B.DO CAMPO CEP: 09700-000 Nome EZEQUIEL FERRE
MARCA: VW/BRASILIA PLACA: BGO7360 LOTE 312*	End: CEP: Nome ROSA MARIA DA COSTA BIAZZIN	MARCA:FIAT 147 L ANO:1980 CHASSI:FIAT147A0311570 PLACA:BST5224 LOTE 339*	End: R. RICARDO PINTO, 158 - APARECIDA - SANTOS CEP: 11035-170 Nome MARIA VILMA LIMONGI FRANCA GARCIA MORENO
MARCA: VW/SANTANA GL ANO:1986 FINANC.: BANCO PECUNIA S/A CHASSI:9BWZZZ32ZHP211054 PLACA: BLL5075 LOTE 313*	End: R. BRIG. H. FONTENELLE, 1161 - PQ.S.DOMINGOS - S.PAULO CEP: 05125-001 Nome VLADIMIR LEITE DA SILVA	MARCA:FORD ESCORT 1.0 HOBBY ANO:1995 FINANC.:CIA BANDEIRANTE CFI CHASSI:9BFZZZ54ZSB676777 PLACA:BTJ1334 LOTE 340*	End: AV. AFONSO PENA, 155 - EMBARE - SANTOS CEP: 11020-000 Nome REGINA CELIA CUSTODIO
MARCA: GM/OPALA LUXO ANO:1983 CHASSI:5N87DCB118776 PLACA: BLL9782 LOTE 316*	End: AV. SÃO JOÃO, 1382 - CENTRO - SÃO PAULO CEP: 01211-000 Nome JOSE DE SOUSA SILVA	MARCA:VW/FUSCA 1200 ANO:1965 FINANC.:BCO ABN AMRO REAL S/A CHASSI:B5208711 PLACA:BTJ2708 LOTE 341*	End: R. RICARDO PINTO, 158 - APARECIDA - SANTOS CEP: 11035-170 Nome MARIA VILMA LIMONGI FRANCA GARCIA MORENO
MARCA: VW/FUSCA 1500 ANO:1972 CHASSI:BS188399 PLACA:BNQ3109 LOTE 317*	End: R. JOSE NEVES, 1098 - JD.ALAVORADA - SÃO PAULO CEP: 04650-142 Nome AUTO POSTO FORMULA 3 LTDA	MARCA:GM/CORSA GL ANO:1995 CHASSI:9BGSE08XSSC679001 PLACA:BTJ4350 LOTE 342*	End: R. EGIDIO MARTINS, 26, AP.32 - PTA PRAIA - SANTOS CEP: 11030-160 Nome GILMARA BAPTISTELLA FERREIRA
MARCA: VW/GOL CL ANO:1992 CHASSI: 9BWZZZ30ZNT116565 PLACA: BNX7073 LOTE 318*	End: R. SILVA JARDIM, 380 - MACUCO - SANTOS CEP: 11015-020 Nome WALMIR FELISMINO RIBEIRO	MARCA:FIAT UNO ELETRONIC ANO:1995 FINANC.:BCO ABN AMRO REAL S/A CHASSI:9BD146000S5509207 PLACA:BTJ6296 LOTE 343*	End: R. FRANCISCO DE SOUZA DANTAS, 49 - MARAPE - SANTOS CEP: 11070-160 Nome MARIA ROSA DA COSTA
MARCA: VW/BRASILIA ANO:1977 CHASSI:BA420047 PLACA:BOJ9217 LOTE 320*	End: R. MIN. SALGADO FO, 267 - ITAQUERA - SÃO PAULO CEP: 08239-000 Nome EDINAUDO JOSE DOS SANTOS	MARCA:VW/FUSCA ANO:1986 CHASSI:9BWZZZ11ZGP047073 PLACA:BUF4553 LOTE 344*	End: R. MACHADO DE ASSIS, 41 - SÃO ROQUE CEP: 18134-010 Nome
MARCA: FIATTEMPRA IE ANO:1994 FINANC.:DIBENS LEASING S/A CHASSI:9BD159000R9073371 PLACA:BOT9972 LOTE 321*	End: R. THRAZYBULO P. ALBUQUERQUE, 974 - SÃO VICENTE CEP: 11349-200 Nome FARAILDE FONSECA KIRCHNER	MARCA:VW/GOL PLACA: BVC1604 LOTE 345*	End: CEP: Nome JOSE CARLOS DE BRITO PEREIRA
MARCA: GM/CHEVETTE ANO:1984 CHASSI:9BG5TC11UFC107465 PLACA:BOU1682 LOTE 322*	End: R. LUCINDA PEREIRA, 25, FDS - VL.LUCINDA - STO ANDRE CEP: 09250-680 Nome LEONICE CUSTODIO DIAS	MARCA:VW/GOL CL ANO:1987 CHASSI:9BWZZZ30ZHT105451 PLACA:BVM1126 LOTE 346*	End: R. DIEGO PIRES DE CAMPOS, 9 - VL SÃO JORGE - S.VICENTE CEP: 11380-130 Nome JOSE EDIELSON VIEIRA SANTOS
MARCA: GM/MONZA SL/E ANO:1982 CHASSI:5K08VCB011781 PLACA:BPE6803 LOTE 323*	End: R. IBITURAMA, 325 - CAPUAVA - SANTO ANDRE CEP: 09271-490 Nome MANOEL MARES DOS SANTOS	MARCA:VW/VOYAGE PLUS ANO:1983 FINANC.:CIA FIN. MAPPIN CFI CHASSI:9BWZZZ30ZDP107986 PLACA:BVM2771	End: R. CARLOS GOMES, 289 - PQ. SÃO VICENTE - SÃO VICENTE CEP: 11365-230
MARCA: FIAT PICK UP ANO:1989 9BD146000KB8059240 PLACA:BPT7994 LOTE 324*	End: AV. JOAQUIM MIGUEL COUTO, 81 - CUBATÃO CEP: 11500-005 Nome PREFEITURA MUNICIPAL DE SANTOS		
MARCA: VW/KOMBI ANO:1994	End: ESTANCIA BALNEARIA, S/N - CENTRO - SANTOS		

LOTE 347*	Nome MARIO SERGIO COELHO	PLACA: CBB0902	CEP:
MARCA:GM/CARAVAN ANO:1978	End: R. JARDEL FILHO, 8 - JAPUI - SÃO VICENTE	LOTE 371*	Nome NILSON PASTORELLI
CHASSI:5N15EHB156947 PLACA:BVM3620	CEP: 11325-120	VW/FUSCA 1300 ANO:1976	End: R. RICARDO PINTO, 120, AP3 - APARECIDA - SANTOS
LOTE 348*	Nome WALDIR DANTAS SANTOS	CHASSI:BJ325569 PLACA:CBB3503	CEP: 11035-170
MARCA:GM/CHEVETTE ANO:1976	End: R. EL. TIGRE, 633 - JD.C.GRANDE - CAMPINAS	LOTE 374*	Nome BRAZ LOPES FURTADO
CHASSI:5D11AFC173200 PLACA:BVN1421	CEP: 13058-172	MARCA:VW/FUSCA 1500 ANO:1973	End: R. ADELINO DUARTE, 195 - JD.C.E SILVA - CUBATÃO
LOTE 349*	Nome GENTIL DOS SANTOS	CHASSI:BS342923 PLACA:CBO4512	CEP: 11500-690
MARCA:FORD/CORCEL LUXO ANO:1976	End: AV.ANA NERY, 232 - JD. STA CRUZ - SALTO	LOTE 375*	Nome ANADISOR TRINDADE DE ALMEIDA
CHASSI:LB4DSD37429 PLACA:BVX0210	CEP: 13323-560	MARCA:VW/GOL CLI ANO:1995	End: R. TEREZA PELEGRINETE MOTA, 17 - ARARAQUARA
LOTE 350*	Nome MAR. PORT.TRANSP. E REPRESENTAÇÕES	CHASSI:9BWZZ377ST188270 PLACA:CBY7609	CEP: 14806-385
MARCA:REB/RODOVIARIA ANO:1978	End: AV. ALTE COCRANE, 359 - APARECIDA - SANTOS	LOTE 376*	Nome ERICO DE ALMEIDA
CHASSI:1507ROD PLACA:BWL7585	CEP: 11025-001	MARCA:FIAT UNO MILLE SX ANO:1996	End: R. JOANA DE MELO FARO, 428 - SIT. PAECARA - GUARUJA
LOTE 351*	Nome EDUARDO ALONSO LINNA	FINANC.:FIAT ADM. CONSORCIOS LTDA	CEP: 11462-000
MARCA:REB/RANDON SR FC CG ANO:1980	End: AV. 9 DE ABRIL, 2020 - CENTRO - CUBATÃO	CHASSI:9BD146027T5868265 PLACA:CHH5368	Nome CARLOS DA SILVA
CHASSI:48280 PLACA:BW07337	CEP: 11510-001	LOTE 377*	
LOTE 352*	Nome SENESI TRANSPORTES RODOVIARIOS LTDA	MARCA:IMP/GM ASTRA GLS ANO:1995	End: R. GREGORIO LOPES, 54 - MANDAQUI - SÃO PAULO
MARCA:SCANIA L 110 ANO:1972	End: R. AVELINO DE O VALENTE, 61 - VL. CARMINHA - CAMPINAS	FINANC.:BCO SANTANDER BRASIL S/A	CEP: 02433-100
	CEP: 13045-080	CHASSI:WOLOOOO58S5294793 PLACA:CC08081	Nome JOSE GERSON MENK SILVA
CHASSI:10135 PLACA:BWP0410	Nome JAIRO ZIMERES VILAS BOAS	LOTE 378*	
LOTE 353*	End: R. EVARISTO DA VEIGA, 108 - MARAPE - SANTOS	MARCA:IMP/VW GOLF GLX ANO:1995	End: R. JULIO PIATTO, 59 - JD. NASCIMENTO - S.B. DO CAMPO
MARCA:REB/RANDON ANO:1975	CEP: 11075-660	FINANC.:BANCO LLOYDS S/A	CEP: 09710-350
CHASSI:29151 PLACA:BWP9133	Nome MELQUIADES NICASIO	CHASSI:3VW1931HLSM310294 PLACA:CCQ3400	Nome LUIZ GONZAGA DELIMA FERREIRA
LOTE 354*	End: R. DR. CARVALHO DE MENDONÇA, 456 - SANTOS	LOTE 379*	End: R. PART. PT, 22 - CANGAIBA - SÃO PAULO
MARCA:VW/KOMBI ANO:1978	CEP: 11070-102	MARCA:VW/BRASILIA ANO:1979	CEP: 03712-000
CHASSI:BH576541 PLACA:BWP9182	Nome SIDNEI DANIEL AUGUSTO	CHASSI:BA849814 PLACA:CCX2886	Nome CICERO DE SANTANA SILVA
LOTE 356*	End: R. 15 DE NOVEMBRO, 161, AP.1 - VL NOVA - CUBATÃO	LOTE 380*	End: R. VERONICA ROSA LIMA, 72 - MONTEIRO DA CRUZ - GUARUJA
MARCA:VW/PASSAT LS ANO:1980	CEP: 11520-010	MARCA:VW/FUSCA 1300 ANO:1969	CEP: 11462-270
CHASSI:BT433723 PLACA:BXG2521	Nome SILVANA PEDREIRA ALVARENGA	CHASSI:B9594967 PLACA:CDC9426	Nome BENEDITO ANTONIO LENCK
LOTE 357*	End: ESTRADA PEDREIRA ALVARENGA, 2040 - DIADEMA	LOTE 381*	
MARCA:VW/FUSCA 1300 ANO:1979	CEP: 09971-340	MARCA:IMP/FORD ESCORT 1.8I GL ANO:1995	End: R. COM. ASSAD ABDALLA, 22, CJ 26 - MERCADO - SÃO PAULO
CHASSI:BJ955172 PLACA:BXT2034	Nome MANOEL TAVARES DE ALMEIDA	FINANC.:BCN LEASING S/A	CEP: 01022-070
LOTE 358*	End: R. SATURNINO VITOR A PILAR, 210 - SÃO VICENTE	CHASSI:8ZFZZ54ASJ072768 PLACA:CDG7391	Nome JOSE AGNALDO DE MELLO
MARCA:FIAT UNO CS ANO:1986	CEP: 11350-240	LOTE 383*	End: R. NIVALDO ALVES BANILHA VIELA 1, C3 - CAMPINAS
CHASSI:9BD14600003109998 PLACA:BZM0174	Nome MARCUS ALEXANDRE SODRE	MARCA:VW/BRASILIA ANO:1977	CEP: 13059-648
LOTE 359*	End: R. JANUARIO DOS SANTOS, 84 - APARECIDA - SANTOS	CHASSI:BA465395 PLACA:CDU5490	Nome JOCYR ANDRADE DE ALMEIDA
MARCA:FORD ESCORT 1.0 HOBBY ANO:1995	CEP: 11030-560	LOTE 384*	End: R. CASTRO ALVES, 95 - EMBARE - SANTOS
FINANC.:CIA REAL DE ARREND.	Nome WAGNER NOGUEIRA DE ABREU	MARCA:FIAT UNO MILLE IE ANO:1996	CEP: 11040-191
CHASSI:9BFZZ54ZSB756028 PLACA:BZM1749	End: AV. AGUANIL, 41 - C.SERODIO - GUARULHOS	CHASSI:9BD146067T5725071 PLACA:CEZ1510	Nome DULCE MARIA WELTER
LOTE 360*	CEP: 07150-060	LOTE 385*	
MARCA:VW/KOMBI FURGÃO ANO:1995	Nome BENILDO COQUITO DE SOUZA	MARCA:GM/CHEVETTE MARAJÓ SE ANO:1987	End: R. ADRIANO C. TOURINO, 523 - STA MARIA - SANTOS
FINANC.:BCO ABN AMRO REAL S/A	End: R. V. STEIDEL, 363, AP.301 - APARECIDA - SANTOS	FINANC.:BCO MARTINELLI S/A	CEP: 11089-110
CHASSI:9BWZZZ211SP039575 PLACA:BZM4265	CEP: 11040-271	CHASSI:9BGTE15JHGC131122	Nome ROBERTO PEREIRA DA SILVA
LOTE 361*	Nome ROBERTO COSTA	LOTE 386*	End: R. ROMEU E MARTINS FILHO, 88 - JD.CASTELO - SANTOS
MARCA:VW/VWTL ANO:1971	End: R. AL. HERCULANO, 81 - BOQUEIRÃO - SANTOS	MARCA:VW/FUSCA 1500 ANO:1972	CEP: 11087-410
CHASSI:BF046648 PLACA:BZM9299	CEP: 11050-030	CHASSI:BS178162 PLACA:CEZ9504	Nome
LOTE 362*	Nome ADAUTO CARDOZO DE FIGUEIROA	LOTE 387*	End:
MARCA:IMP/PEUGEOT ANO:1970	End: R. ALICE MACHADO DE AZEVEDO, 709 - SÃO VICENTE	MARCA:FIAT/FIORINO	CEP:
CHASSI:6862408 PLACA:BZM9700	CEP: 11355-020	PLACA: CFC9031	Nome ANTONIO MISSIAS DOS SANTOS
LOTE 363*	Nome MARIA GELLI	LOTE 388*	
MARCA:VW/BRASILIA ANO:1978	End: R. MARIA CANDIDA, 153 - VL GUILHERME - SÃO PAULO	MARCA:VW/VOYAGE SPORT 1.8 ANO:1993	End: R. 15, 26 - VL. PANTANAL - SANTOS
CHASSI:BA620119 PLACA:BZN6628	CEP: 02071-010	FINANC.:BCO PANAMERICANO S/A	CEP: 11081-280
LOTE 364*	Nome INALDO BARBOSA DA ROCHA	CHASSI:9BWZZ30ZPP238175 PLACA:CFP2634	Nome ELIZA SILVA BATAEIRO
MARCA:GM/KADETT IPANEMA SLE ANO:1990	End: R. MARTINS JUNIOR, 475 - JD. ALMEIDA - GUARULHOS	LOTE 389*	End: AV. SÃO MIGUEL, 3290 - VL.R.BRANCO - SÃO PAULO
FINANC.:BCO MARTINELLI S/A	CEP: 07141-000	MARCA:VW/GOL MI ANO:1997	CEP: 03870-000
CHASSI:9BGKS15VLLC321266 PLACA:CAB0993	Nome RODNEY BARBIERATO FERREIRA	CHASSI:9BWZZ377VT090019 PLACA:CFU4743	Nome BENEDITO ALVES MOREIRA
LOTE 365*	End: AV. IPIRANGA, 795, CJ1301 - REPUBLICA - SÃO PAULO	LOTE 390*	End: R. DOMINGOS CASTRALE, 36 - V. MARIA - SÃO PAULO
MARCA:VW/GOL ANO:1982	CEP: 01039-000	MARCA:REB/RANDON ANO:1961	CEP: 02130-090
CHASSI:BY118272 PLACA:CAE5319	Nome LUIZ SERVANDO RODRIGUES	CHASSI:442RANDON61 PLACA:CGR1074	Nome LUIZ ANTONIO VALERIO
LOTE 366*	End: R. IARA NASCIMENTO SANTINI, 100, AP.11 - SANTOS	LOTE 391*	End: R. RIO DE JANEIRO, 621 - VL NOVA - CUBATÃO
MARCA:VW/PASSAT LS ANO:1975	CEP: 11080-000	MARCA:VW/FUSCA 1300 ANO:1970	CEP: 11520-050
CHASSI:BT040602 PLACA:CAL8380	Nome MANOEL APARECIDO FERREIRA	CHASSI:B731946 PLACA:CGX6525	Nome ERICO DE ALMEIDA
LOTE 367*	End: R. ENG. GERCINO HUGO CAPARELLI, 95, BLA3 - SANTOS	LOTE 393*	End: R. JOANA DE MELO, 428-SIT PAECARA-GUARUJÁ
MARCA:FORD/ESCORT 1.0 HOBBY ANO:1994	CEP: 11085-000	MARCA:FIAT/UNOI MILLE SX ANO:1997	CEP: 11462000
FINANC.:BCO ABN AMRO REAL	Nome MARCOS BARBOSA	CHASSI9BD14602ZT5868265	Nome EGUINALDO FRANCISCO
CHASSI:9BFZZ54ZRB630806 PLACA:CAW6171	End: R. MIRANTE, 370 - C2 - V. MIRANTE - SÃO PAULO	LOTE 394*	
LOTE 368*	CEP: 02956-000	MARCA:VW/QUANTUM ANO:1996	End: R. ALMITE BARROSO, 54 - CPO GRANDE - SANTOS
MARCA:VW/BRASILIA ANO:1979	Nome	FINANC.:GUARUJA VEICULOS LTDA	CEP: 11060-230
CHASSI:BA807581 PLACA:CAW8251	End:	CHASSI:9BWZZ331TP056289 PLACA:CHH5747	Nome MARILEIA TEIXEIRA TOLEDO
LOTE 369*		LOTE 395*	
MARCA:VW/FUSCA 1500 ANO:1971		MARCA:GM/KADETT GL ANO:1997	
CHASSI:BS045902 PLACA:CBA4517		FINANC.:CONS. NAC. APOLLO S/C LTDA	End: R. TUCUMA, 44, C2 - JD EUROPA - SÃO PAULO
LOTE 370*			
MARCA:VW/SAVEIRO CL 1,8			

CHASSI:9BGKZ08BVVB420068 PLACA:CIG1490	CEP: 01455-010	MARCA:VW/FUSCA ANO:1966	End: R. AMADEU QUEIROZ, 138 - J. CLUBE - SÃO VICENTE
LOTE 396*	Nome MARITIMA SEGUROS	CHASSI:B6309224 PLACA:CVX6546	CEP: 11365-110
MARCA:FORD/CORCEL II L ANO:1983	End: R. CEL. XAVIER DE TOLEDO, 114 - CENTRO - SÃO PAULO	LOTE 419*	Nome SERGIO SILVA FERNANDES
CHASSI:LB4KBL01572 PLACA:CIG7412	CEP: 01048-902	MARCA:VW/FUSCA 1300 ANO:1973	End: R. NOVE, 10 - C.J.R.T. NEVES - SÃO VICENTE
LOTE 397*	Nome ESMENIA CARVALHO ALVES	CHASSI:BP941946 PLACA:CVX9932	CEP: 11350-450
MARCA:FORD DEL REY OURO ANO:1983	End: R. MANOEL TELLES SOBRINHO, 107 - S.J. DO RIO PRETO	LOTE 420*	Nome EDUARDO BORGES DE ABREU
FINANC.:BCO ABN AMRO REAL S/A	CEP: 15046-070	MARCA:VW/FUSCA 1300 ANO:1972	End: R. DJALMA DUTRA, 1421 - GONZAGA - SANTOS
CHASSI:LB8KBE65220 PLACA:CIJ7152	Nome ABILIO PEDRO DOS SANTOS	CHASSI:BP888900 PLACA:CXN5324	CEP: 11055-280
LOTE 398*	End: R. CEL. CICERO BUENO BRANDÃO, 79 - JD.CASTELO - SANTOS	LOTE 421*	Nome
MARCA:VW/FUSCA 1300 ANO:1974	CEP: 11087-530	MARCA: GOL	End:
CHASSI:BP998219 PLACA:CIU1531	Nome FABIO PRIETO DE SOUZA	PLACA:CYK-5843	CEP:
LOTE 399*	End: R. FREI VITAL, 215, AP.31 - EMBARE - SANTOS	LOTE 422*	Nome DENNIS CESAR VICENTE
MARCA:FORD/ESCORT XR-3 ANO:1988	CEP: 11025-090	MARCA:VW/FUSCA 1200 ANO:1965	End: AV. NOSSA SRA. DA LAPA, 834 - VL NOVA - CUBATÃO
CHASSI:9BFBXLBXBJX64659 PLACA:CIU2087	Nome MARCOS CESAR DOS SANTOS	CHASSI:B5231002 PLACA:CYK6609	CEP: 11525-000
LOTE 400*	End: R. MANOEL TOURINHO, 312 - MACUCO - SANTOS	LOTE 423*	Nome ANDERSON DE SOUZA SILVA
MARCA:VW/FUSCA ANO:1974	CEP: 11015-030	MARCA:VW/BRASILIA ANO:1978	End: MADEIRA DO FUNCHAL, 692 - MRO S. BENTO - SANTOS
CHASSI:BJ078222 PLACA:CIU7361	Nome MTA TELECOMUNICAÇÕES LTDA	CHASSI:BA626024 PLACA:CZL0253	CEP: 11081-090
LOTE 401*	End: PÇA. FERNANDES PACHECO, 45, ALTOS - SANTOS	LOTE 425*	Nome THEODORICO GERMANO ROCHA
MARCA:GM/CHEVETTE ANO:1989	CEP: 11060-410	MARCA:VW/GOL S ANO:1982	End: R. HERCULES, 404 - CENTRO - SANTO ANDRE
CHASSI:9BGT11JKK136299 PLACA:CIU8263	Nome JOSIVALDO DA SILVA	CHASSI:9BWZZZ30ZDT428311 PLACA:CZO2320	CEP: 09130-460
LOTE 402*	End: R. GEORGE GEBRAIL, 225 - JD MARINGA - SÃO PAULO	LOTE 426*	Nome
MARCA:FORD DEL REY GL ANO:1986	CEP: 04972-000	MARCA: FIAT/UNOI MILLE SX ANO:1997	End:
FINANC.: FINAUSTRIA CIA CFI	Nome ALVARO JOSE MORAES	PLACA: DGG0204	CEP:
CHASSI:9BFFXLB2FGS74283 PLACA:CJM0945	End: R. ITAIPU, 20 - MIRANDOPOLIS - SÃO PAULO	LOTE 427*	Nome
LOTE 403*	CEP: 04052-010	MARCA: FORD/MAVERICK	End:
MARCA:GM/OPALA COMODORO ANO:1982	Nome PAULO CESAR PALADINI	PLACA: DS2462	CEP:
CHASSI:5P69DCB102826 PLACA:CLG7426	End: R. ALFREDO ALBERTINI, 281 - MARAPE - SANTOS	LOTE 429*	Nome LINDOMAR ALVES RODRIGUES
LOTE 404*	CEP: 11070-011	MARCA:VW/GOL S ANO:1983 FINANC.:CIA	End: R. CORREA BITENCOURT, 213 - JD LUISA - SÃO PAULO
MARCA:VW/FUSCA 1300 ANO:1968	Nome PAULO SIQUEIRA LIMA	FIN MAPPIN CFI	CEP: 05544-130
CHASSI:B8506683 PLACA:CNW1548	End: R. TEIXEIRA DE FREITAS, 90 - C. GRANDE - SANTOS	CHASSI:9BWZZZ30ZDT473650 PLACA:EDI0548	Nome LUIS CARLOS MEDINA GRANEIRO
LOTE 405*	CEP: 11075-720	LOTE 430*	End: R. ANTONIO C. ADORNO, 79 - NOGUEIRA - CEP 04556-000
MARCA:FIAT PREMIO CS 1.5 ANO:1985	Nome MAIZA BARBOSA DOS SANTOS	MARCA:GM/OPALA COMODORO ANO:1985	CEP: 04556-000
FINANC.: BANCO FICSA S/A	End: R. RODRIGO SILVA, 159 - MACUCO - SANTOS	FINANC.:BCO ABN AMRO REAL S/A	Nome
CHASSI:9BD14600003035125 PLACA:CNW3745	CEP: 11015-240	CHASSI:9BG5VP69EGB108183 PLACA:EE2525	End:
LOTE 406*	Nome DANIEL ALVES DE SOUZA	LOTE 431*	CEP:
MARCA:VW/FUSCA ANO:1979	End: R. OSWALDO FIGUEIREDO, 107 - JD QUIETUDE - P. GRANDE	MARCA: GM/OPALA	End:
CHASSI:BJ991014 PLACA:CNW9876	CEP: 11718-280	PLACA: EH8397	CEP:
LOTE 407*	Nome AIRTON NUNES	LOTE 432*	Nome BLEND IMPORT. E EXPORT. LTDA
MARCA: VW/PARATI	End: CAM. SÃO JOSE, 490 - BELEM - SÃO PAULO	MARCA:IMP/VW GOLF GTI ANO:1994	End: AV. RIO NEGRO, 433 - ALPHAVILLE - SÃO PAULO
PLACA: COQ2430	CEP: 04053-000	FINANC.:BAMERINDUS LEASING A M. S/A	CEP: 0000-074
LOTE 408*	Nome ROBERTO GREGORY	CHASSI:3VWZZZ1HZRM302731 PLACA:EKW2000	Nome
MARCA:VW/BRASILIA ANO:1974	End: R. CONSTITUIÇÃO, 437 - VL MATHIAS - SANTOS	LOTE 433*	End:
CHASSI:BA071911 PLACA:COQ2679	CEP: 11015-473	MARCA: VW/GOL	End:
LOTE 409*	Nome FRANCISCO MOREIRA SILVA	PLACA: FA8906	CEP:
MARCA:REB/RANDON ANO:1974	End: R. SÃO FRANCISCO, 369 - PAQUETA - SANTOS	LOTE 434*	Nome ROBERTO APARECIDO BARBOSA
CHASSI:18360 PLACA:CPR8817	CEP: 11013-203	MARCA:VW/PUMA GTS ANO:1975	End: R. MARIA DO CARMO SENE, 71 - JD. S. PAULO - SÃO PAULO
LOTE 410*	Nome MARCELO CORIO	CHASSI:SP1435125 PLACA:FG7445	CEP: 02301-110
MARCA:IMP/ASIA TOWNER SDX ANO:1997	End: AL. TIPIUANAS, 641 - BOSQUE DO EMBU - EMBU	LOTE 435*	Nome CELINA GOTTARDI
FINANC.:ABN AMRO ARREND MERC.	CEP: 06840-340	MARCA:VW/BRASILIA ANO:1976	End: R. VITORIO, 250 - SÃO PAULO
CHASSI:KN2ANM8D1VK042922 PLACA:CPW6467	Nome JOSE UILSON PEREIRA DA SILVA	CHASSI:BA273034 PLACA:FQ9255	CEP: 0000-086
LOTE 411*	End: R. BOSQUE, 265, FDS. 03 - BARRA FUNDA - SÃO PAULO	LOTE 437*	Nome RUTER LAISTONESSER SANTOS
MARCA:VW/FUSCA 1300 ANO:1976	Nome	MARCA:VW/KOMBI ANO:1988	End: R. GENERAL NELSON BRAGA MOREIRA, 78 - OSASCO
CHASSI:BJ290405 PLACA:CPW9671	End:	FINANC.: BANCO FICSA S/A	CEP: 06124-260
LOTE 412*	CEP:	CHASSI:9BWZZZ21ZJP026233 PLACA:GOY6579	Nome
MARCA:FIAT PREMIO CS 1.6 ANO:1988	Nome TERCIO RENATO MENDES	LOTE 438*	End:
CHASSI:9BD146000J3366584 PLACA:CQI5373	End: R. PARAIBA, 277 - VL. NOVA - CUBATÃO	MARCA:GM/CARAVAN	End:
LOTE 413*	CEP: 11525-110	PLACA:GVR3990	CEP:
MARCA:GM/CHEVETTE ANO:1977	Nome JOSE PEREIRA DA SILVA	LOTE 439*	Nome
CHASSI:5D11AGC106711 PLACA:CSM9255	End: CAMINHO DO PAPA, 30 - VL. ESPERANÇA - CUBATÃO	MARCA:VW/VARIANT	End:
LOTE 414*	CEP: 11540-230	PLACA:IA1335	CEP:
MARCA: FORD/ESCORT HOBBY	Nome MANUEL DOMINGOS DE SOUZA	LOTE 440*	Nome TADEU APARECIDO FRANCELINO MOREIRA
PLACA: CSS0101	End: R. NSA. SRA. DO MONTE SERRAT, 712 - SANTOS	MARCA:VW/BRASILIA ANO:1979	End: R. SANTA RITA DE CASSIA, 155 - JD.RADIO CLUBE - SANTOS
LOTE 415*	CEP: 11100-000	CHASSI:BA826451 PLACA:IF8434	CEP: 11088-200
MARCA:VW/FUSCA 1500 ANO:1972	Nome PEDRO MACHADO	LOTE 441*	Nome
CHASSI:BS166262 PLACA:CSY4502	End:	MARCA: REBOQUE	End:
LOTE 416*	End:	PLACA: IR6534	CEP:
MARCA:VW/GOL S ANO:1984	End:	LOTE 442*	End:
CHASSI:9BWZZZ30ZET426425 PLACA:CSY5214	End:	MARCA: VW/KOMBI	End:
LOTE 417*	End:	PLACA: IV7479	End:
MARCA:VW/FUSCA 1500 ANO:1972	End:	LOTE 443*	Nome JOSE MARTINEZ LORENZO
CHASSI:BS285894 PLACA:CIZ9120	End:	MARCA:REB/RODOVIARIA ANO:1976	End: R. RICARDO PINTO, 75 - V. PRUDENTE - SÃO PAULO
LOTE 418*	End:		

CHASSI:24881127 PLACA:IV9099 LOTE 445*	CEP: 03400-000	CHASSI:BP953091 PLACA:WC8359 LOTE 479*	CEP: 11075-280
MARCA:FIAT/FIORINO PLACA:JYN:0010 LOTE 446*		MARCA:VW/VARIANT II ANO:1977 CHASSI:BW000320 PLACA:WD4928 LOTE 480*	Nome FLAVIO CIPRIANO BARBOSA End: R. CEL. FELICIANO N BICUDO, 48 - SANTOS CEP: 11100-000
MARCA:FIAT/PREMIO PLACA:KG8650 LOTE 447*	Nome ELEOTERIO JACOMO LAURO End: R. JOSE C. NOVAES, 97 - VL. BRASILANDIA - SÃO PAULO CEP: 02834-020	MARCA:VW/FUSCA 1300 ANO:1973 CHASSI:BP954051 PLACA:WE6698 LOTE 481*	Nome CELIA REGINA JESUS DE MARIA End: R. ARMANDO DE ALMEIDA ALCANTARA, 180 - SANTOS CEP: 11087-380
MARCA:VW/PASSATTS ANO:1978 CHASSI:BT227885 PLACA:KK7890 LOTE 448*	Nome ARNALDO ALEX FRANCISCO DE ARAUJO End: R. ALBERTO MENDES JUNIOR, 82 - AGUA FRIA - SÃO PAULO CEP: 02335-010	MARCA:VW/BRASILIA ANO:1979 CHASSI:BA668606 PLACA:WK5935 LOTE 482*	Nome PAULINO GOMES PORTINHO End: R. SÃO LUIZ, 377 - VL NOVA - CUBATÃO CEP: 11520-120
MARCA:SCANIA T112 HS4X2 ANO:1987		MARCA:VW/GOL S ANO:1982 CHASSI:9BWZZZ30ZDT424526 PLACA:WM7777 LOTE 483*	Nome LUVERCI BORTOLIERO SILVA End: R. CUIABA, 1241 - VL. FATIMA - SÃO VICENTE CEP: 11355-250
CHASSI:9BSTH4X2ZH3227960 PLACA:KRA1022 LOTE 449*	Nome LAURA TEREZA G. DE FARIA End: R. FILOMENA F. FIORDA, 66 - V. ALMEIDA - SÃO PAULO CEP: 02312-000	MARCA:GM/CHEVROLET ANO:1963	Nome ANIBAL GOMES MARQUES End: R. FREI FRANCISCO SAMPAIO, 44, AP.21, APARECIDA - SANTOS CEP: 11040-220
MARCA:FORD/CORCEL PLACA:KST5770 LOTE 450*	Nome MARCIO PIMENTEL PACHECO DOS SANTOS End: R. MIN. JOÃO MENDES, 135 - EMBARE - SANTOS CEP: 11040-261	CHASSI:G63F5422M PLACA:WQ1461 LOTE 484*	Nome ROBERTO HANSTED DE OLIVEIRA JUNIOR End: R. DUARTE LEOPOLDO SILVA, 51, AP.84 - MARAPE - SANTOS CEP: 11070-130
MARCA:VW/FUSCA 1300 ANO:1976 CHASSI:BJ318209 PLACA:KY8218 LOTE 451*	Nome JOÃO ANDRADE End: PÇA. AUGUSTO CERQUEIRA, 104 - JD. CASTELO - SANTOS CEP: 11088-130	MARCA:REB/RODOVIARIA ANO:1974	Nome WILSON SONS TERMINAIS DE CARGAS S/A End: R. AUGUSTO SCARABOTO, 260 - ALEMOA - SANTOS CEP: 11095-500
MARCA:REB/RANDON ANO:1976 PLACA:LJ2183 LOTE 454*	Nome JULIO RICARDO ZEFERINO End: R. VISCONDE DE FARIAS, 144 - LIBERDADE - SÃO PAULO CEP: 05000-000	CHASSI:77874 PLACA:WT0278 LOTE 485*	Nome EDSON GOMES ORNELAS End: R. ANTONIO GAROFALO, 402 - JD. STA MARIA - SANTOS CEP: 11089-100
MARCA:REB/RANDON ANO:1971 CHASSI:2837RANDON71 PLACA:LK0830 LOTE 455*	Nome MARCOS ANTONIO DARO PINTO End: R. PASS. PARTICULAR, 132B, AL424 - LIMÃO - SÃO PAULO CEP: 02721-000	MARCA:REB/MASSARI ANO:1970 CHASSI:16872/70DET PLACA:WT1987 LOTE 489*	Nome DISTR. DE BEBIDAS ITANHAEM LTDA End: AV. MARGINAL, 3200 - N. ITANHAEM - ITANHAEM CEP: 11740-000
MARCA:IMP/GMC ANO:1953 CHASSI:B6314721019 PLACA:LX7590 LOTE 456*	Nome VITOR VIVONI SATTIN End: R. MONGOIS, 48 - VL. MONUMENTO - SÃO PAULO CEP: 04261-110	MARCA:FORD F 600 ANO:1974 CHASSI:LA7DPB44419 PLACA:WT8280 LOTE 490*	Nome TRANSLEITE SANTISTA LTDA End: R. ANA SANTOS, 161 - SANTOS CEP: 110855-350
MARCA:VW/BRASILIA ANO:1975 CHASSI:BA171573 PLACA:MY4337 LOTE 457*	Nome MIGUEL CARLOS CERRETTI End: R. RAFAEL PEACAN, 7, C1 - CENTRO - S.B. DO CAMPO CEP: 09700-000	CHASSI:34403312594863 PLACA:WV7685 LOTE 491*	Nome CIA SANTISTA DE TRANSPORTES COLETIVOS End: AV. RANGEL PESTANA, 100 - V. MATHIAS - SANTOS CEP: 11013-932
MARCA:FORD/CORCEL II LDO ANO:1979 CHASSI:LB4MXY29868 PLACA:NB8046 LOTE 460*	Nome VALDEMIR MARCOS DOS SANTOS End: R. SERRA PRETA, 382 - JD. DANFER - SÃO PAULO CEP: 03729-020	MARCA:M. BENZ ANO:1981 CHASSI:34405811527278 PLACA:WW1669 LOTE 492*	Nome AV. RANGEL PESTANA, 100 - V. MATHIAS - SANTOS CEP: 11013-932
MARCA:VW/FUSCA 1300 ANO:1974 FINANC.: CIA FIN. MAPPIN CFI CHASSI:BJ108085 PLACA:ON4179 LOTE 464*	Nome ROSELI PIERATZKI End: R. WASHINGTON LUIZ, 150 - LAPA - SÃO PAULO CEP: 0000-047	MARCA:REBOQUE PLACA: WT1303 LOTE 487*	Nome
MARCA:VW/KOMBI ANO:1971 CHASSI:BH236074 PLACA:QD4319 LOTE 465*	Nome MARLENE DA COSTA End: AV. PATENTE, 193 - S.J. CLIMACO - SÃO PAULO CEP: 04243-000	MARCA:REB/KRONE ANO:1980 CHASSI:BKB10493BKB PLACA:WT1664 LOTE 488*	Nome TRANSLEITE SANTISTA LTDA End: R. ANA SANTOS, 161 - SANTOS CEP: 110855-350
MARCA:VW/KOMBI ANO:1979 FINANC.: BCO EST. S. PAULO S/A CHASSI:BH629802 PLACA:QJ5719 LOTE 468*	Nome SIDNEI REZENDE STRAUSS End: R. AFONSO DE FREITAS, 321 - PARAISO - SÃO PAULO CEP: 04006-051	MARCA:M. BENZ ANO:1981 CHASSI:34405811527278 PLACA:WW1669 LOTE 493*	Nome CIA SANTISTA DE TRANSPORTES COLETIVOS End: AV. RANGEL PESTANA, 100 - V. MATHIAS - SANTOS CEP: 11013-932
MARCA:GM/MONZA SL/E ANO:1982 CHASSI:5GO8RBB006148 PLACA:SE8240 LOTE 469*	Nome JOSE MARCOS DA SILVA GOMES End: R. ARARE, 42 - C.INGLESA - SÃO PAULO CEP: 0000-003	MARCA:VW/GOL PLACA: YM0687 LOTE 494*	Nome
MARCA:GM/MONZA SL/E 2.0 ANO:1987 CHASSI:9BGJK69YJHB019706 PLACA:SP6165 LOTE 470*	Nome EVERALDO JOSE DOS SANTOS End: R. ALFREDO PUJOL, 100 - SANTANA - SÃO PAULO CEP: 02017-000	MARCA:GM/MONZA PLACA: YM4299	Nome
MARCA:FORD/GALAXIE 500 ANO:1978 CHASSI:LA6AUT31222 PLACA:TW7834 LOTE 471*	Nome NEY JESUS CORREA End: R. FLAMINO LEVY, 443, AP.18 - SANTOS CEP: 11085-080		Nome
MARCA:VW/BRASILIA ANO:1981 CHASSI:BA993884 PLACA:VT2887 LOTE 474*	Nome JOÃO PEREIRA End: AV. AFONSO PENA, 328, AP.23 - MACUCO - SANTOS CEP: 11020-000		Nome
MARCA:VW/BRASILIA ANO:1979 CHASSI:BA730703 PLACA:WB9302 LOTE 475*	Nome TIKUMEITERUIYA End: R. BRAS CUBAS, 361 - CENTRO - SANTOS CEP: 11013-163		Nome
MARCA:VW/FUSCA 1300 ANO:1976 CHASSI:BJ426254 PLACA:WC1398 LOTE 476*	Nome JOSE DE SOUZA End: R. ARAGUAIA, 20, AP.36 - VL. MATHIAS - SANTOS		Nome
MARCA:VW/BRASILIA ANO:1976 CHASSI:BA246644 PLACA:WC1502 LOTE 477*			Nome
MARCA:GM/CARAVAN PLACA: WC3248 LOTE 478*			Nome
MARCA:VW/FUSCA 1300 ANO:1973 FINANC.: BCO MERCANTIL S. PAULO S/A			Nome

Santos, 02 de abril de 2002

**RONALDO GIOIA RUFFO**  
**Presidente da Comissão de Leilão****CAIXA DE PECÚLIOS E PENSÕES**  
**DOS SERVIDORES MUNICIPAIS**  
**DE SANTOS**

ATOS DA SUPERINTENDÊNCIA

**Processos n.ºs.:** 1.473/2000 - Art - Limp. do Guarujá Ltda - Me; 1.550/2000 - Conselho Administrativo; 1.584/2000 - Maria Cristina Gouveia Fernandes; 1.589/2000 - Zuleica R. do Carmo Florença; 1.713/2000 - Funcionários da Capep; 1.735/2000 - Pensionistas da Caixa de Pecúlios de Santos; 1.756/2000 - Sepat; 1.762/2000 - Secomp; 1.770/2000 - Defat; 1.799/2000 - Cestaticket - Ticket Serviços

S/A; 1.801/2000 – Secomp; 1.805/2000 – Marco Aurélio F. Formoso; 1.814/2000 – Funcionários cedidos; 1.818/2000 – Secomp; 1.830/2000 – Secomp; 1.837/2000 – Secomp; 1.838/2000 – Secomp; 1.852/2000 – Funcionários da Caixa de Pecúlios de Santos; 1.886/2000 – Secon; 1.895/2000 – Funcionários da Caixa de Pecúlios de Santos; 1.896/2000 – Secomp; 1.897/2000 – Secomp; 1.902/2000 – Pensionistas da Caixa de Pecúlios de Santos; 1.917/2000 – Instituto Nacional de Seguridade Social; 1.924/2000 – Bignet Informática Ltda; 1.932/2000 – Interativa Informática e Serviços Ltda; 1.933/2000 – Mega Sof's Com. e Assist. Técnica em Equipamentos para Escritório Ltda-Me; 1.950/2000 – Defat; 41/2002 – Juízo de Direito da 1ª Vara da Fazenda Pública de Santos; 184/2002 – Maria Aparecida Cordeiro Machado; 359/2002 – Seben; 361/2002 – Cláudio Carrega; 393/2002 – Agostinha Ambrósia Ferreira de Sousa; 394/2002 – Seben; 415/2002 – Marco Antonio Calasans Leite; 416/2002 – Maria Cristina Gouveia Fernandes; 417/2002 – Ana Maria dos Santos Souza 429/2002 – Seben; 475/2002 – Silene Maria Santos de Souza.  
**ARQUIVE-SE.**

**Processo nº.:** 497/2002 – Márcia Malheiros Carlos Levy – Indeferido, nos termos da manifestação do Deajur às fls.7.

**COMPANHIA DE  
HABITAÇÃO DA BAIXADA  
SANTISTA  
COHAB-ST**

**ASSEMBLÉIA GERAL ORDINÁRIA E  
EXTRAORDINÁRIA  
EDITAL DE CONVOCAÇÃO**

Convocamos V.Sa. ou procurador constituído há menos de um ano, administrador ou advogado dessa Prefeitura, acionista desta Sociedade a participar das Assembleias Gerais Ordinária e Extraordinária, a se realizar em 10 de abril de 2002, às 15 horas, em sua sede social, localizada na praça dos Andradas, nº 12 – 5º andar, em Santos/SP, para deliberação da seguinte ordem do dia:

**I – ORDINÁRIA**

- a) Tomar as contas dos administradores, examinar, discutir e votar as demonstrações financeiras;
- b) Eleger os membros do Conselho Fiscal.

**II – EXTRAORDINÁRIA**

- a) Discutir sobre o relatório da diretoria;
- b) Reformar o Estatuto Social. Encaminhamos anexas, para análise prévia, cópias dos seguintes documentos:

- Relatório da Administração sobre os negócios sociais e os principais fatos administrativos do exercício findo;
  - Demonstrações financeiras.
- Santos, 26 de março de 2002.

**Eng. FREDERICO MOURA  
KARAOGLAN  
Diretor-Presidente**

**ATOS DO CONSELHO ADMINISTRATIVO**

**REUNIÃO DO DIA 27  
DEMARÇO DE 2002**

**Processos nºs.:** 450/2001 – Claudiney Donizetty da Silva – Prorroga-se por mais 180 (cento e oitenta) dias, a partir de 07.03.2002; 110/2002 – Severino Manuel da Silva – Deferimos nos termos do parecer do Deajur; 427/2002 – Eraldo Laurindo da Silva – Deferimos nos termos do parecer do Deajur; 444/2002 – Maria Felicia Fuschini Lopes – Indeferimos nos termos do parecer do Deajur; 513/2002 – Alenice Maria dos Santos Andrade – Indeferimos nos termos do parecer do Deajur.

**CMDCA - CONSELHO MUNICIPAL DOS DIREITOS  
DA CRIANÇA E DO ADOLESCENTE DE SANTOS**

**CONVOCAÇÃO**

O Conselho Municipal dos Direitos da Criança e do Adolescente de Santos – CMDCA, convoca os seus representantes, e convida a sociedade para a Assembléia Geral Ordinária a ser realizada no dia 4 de abril de 2002, na Casa dos Conselhos Municipais, sito à Av. Rei Alberto I, 117, Ponta da Praia. A Assembléia será iniciada às 10 horas.

**Pauta:**

- 1) Aprovação da Ata da Assembléia Geral Ordinária realizada em 7/03/2002;
  - 2) Catálogo da Rede de Serviços de Assistência Social, Educação e Saúde de Santos;
  - 3) Regulamentação do processo eleitoral dos Conselhos Tutelares;
  - 4) Status das Câmaras Setoriais;
  - 5) Moções dos Conselheiros de Direitos e informes dos Representantes do CMDCA junto a outros Conselhos e Programas;
  - 6) Assuntos Gerais.
- Santos, 25 de março de 2002.

**ARIOVALDO FLOSI JORGE  
Presidente do CMDCA de Santos**

**ESTATUTO DA CRIANÇA E DO ADOLESCENTE DE SANTOS  
Cap. IV – Das Medidas Sócio-Educativas  
Seção VII – Da Internação**

Art. 124. – São direitos do adolescente privado de liberdade, entre outros, os seguintes:

- I – entrevistar-se pessoalmente com o representante do Ministério Público;
- II – peticionar diretamente a qualquer autoridade;
- III – avistar-se reservadamente com seu defensor;
- IV – ser informado de sua situação processual sempre que solicitada;
- V – ser tratado com respeito e dignidade;
- VI – permanecer internado na mesma localidade ou naquela mais próxima ao domicílio de seus pais ou responsável;
- VII – receber visitas, ao menos semanalmente.

**CONVOCAÇÃO**

O Conselho Municipal dos Direitos da Criança e do Adolescente de Santos – CMDCA, convoca os seus representantes, e convida os demais interessados para a Assembléia Geral Permanente, que ocorrerá até a conclusão da pauta abaixo, item 1, a ser realizada no dia 4 de abril de 2002, na Casa dos Conselhos Municipais, sito à Av. Rei Alberto I, 117, Ponta da Praia. A Assembléia será iniciada pontualmente às 8 horas.

**Pauta:**

- 1) Proposta de alteração da Lei Municipal nº 1.759 de 03/05/1999, referente à organização e eleição dos Conselhos Tutelares.
- Santos, 25 de março de 2002.

**ARIOVALDO FLOSI JORGE  
Presidente do CMDCA de Santos**

**ESTATUTO DA CRIANÇA E DO ADOLESCENTE DE SANTOS  
Cap. IV – Das Medidas Sócio-Educativas  
Seção VII – Da Internação**

Art. 123 – A internação deverá ser cumprida em entidade exclusiva para adolescentes, em local distinto daquele destinado ao abrigo, obedecida rigorosa separação por critérios de idade, compleição física e gravidade da infração.

Parágrafo Único – Durante o período de internação, inclusive provisória, serão obrigatórias atividades pedagógicas.

**COMPANHIA DE  
HABITAÇÃO DA BAIXADA  
SANTISTA  
COHAB-ST**

**EXTRATO DE CONTRATO  
PROCESSO Nº 0013/2002-I  
CONTRATO Nº 0009/2002**

**PARTES:** Companhia de Habitação da Baixada Santista - COHAB-ST e P.M.N. Copiadoras e Suprimentos Ltda. **OBJETO:** Locação de 1 (uma) máquina de reprografia. **VALOR TOTAL:** R\$ 20.400,00 (vinte mil e quatrocentos reais). **PRAZO:** 2 (dois) anos. **ASSINATURA:** 27 de março de 2002.  
**Eng. FREDERICO C.M.  
KARAOGLAN  
Diretor-Presidente**



**COMUNICADO  
REF: Concorrência Pública -  
Edital DCF-COM/002/2002 - Pro-  
cesso I/015/2002**

A impugnação ofertada pela empresa MOSCA GRUPO NACIONAL DE SERVIÇOS LTDA. não foi acolhida, permanecendo o Edital nos termos em que foi formulado.

Santos, 01 de abril de 2002.  
**Eng. DELCHI MIGOTTO FILHO  
Diretor-Presidente**

**CONSELHO MUNICIPAL  
DE ASSISTÊNCIA SOCIAL**

**CONVOCAÇÃO**

O Conselho Municipal de Assistência Social de Santos - CMAS convoca os representantes deste Conselho, e convida os demais interessados, para a **Assembléia Geral Ordinária** a ser realizada em **02 de abril de 2002 às 8h30**, na Casa dos Conselhos Municipais de Santos, sito à Av. Rei Alberto I, 117, Ponta da Praia, (atrás do Clube Internacional de Regatas).

**Pauta:**

- 1.) Aprovação da Ata da Assembléia Geral Ordinária de 26/02/2002;
- 2.) Leitura e aprovação das Atas das Assembleias Gerais, Ordinária de 05/03/2002 e Extraordinária de 19/03/2002;
- 3.) Apreciação e aprovação do Plano de Ação e Metas e, do Cronograma de Atividades - Gestão 2002/2003;
- 4.) Capacitação dos Conselheiros do Poder Público indicados;
- 5.) Capacitação dos Conselheiros da Sociedade Civil eleitos;
- 6.) Assuntos gerais.

Santos, 25 de março de 2002.

**MÁRCIA CRISTINA JOSÉ REBELO  
Presidente do CMAS de Santos**

**Lei Orgânica da Assistência Social  
Lei nº 8.742, de 7 de dezembro de  
1993**

**Capítulo III**

**Da Organização e da Gestão**

**Art. 19 -** Continuação texto anterior

.....  
XII - articular-se com órgãos responsáveis pelas políticas de saúde e previdência social, bem como os demais responsáveis pelas políticas sócio-econômicas setoriais, visando a elevação do patamar mínimo de atendimento às necessidades básicas;

XIII - expedir os atos normativos necessários à gestão do Fundo Nacional de Assistência Social - FNAS, de acordo com as diretrizes estabelecidas pelo Conselho Nacional de Assistência Social - CNAS; e

XIV - elaborar e submeter ao Conselho Nacional de Assistência Social - CNAS os programas anuais e plurianuais de aplicação dos recursos do Fundo Nacional de Assistência Social - FNAS.



# Campanha de prevenção do câncer de mama e útero será realizada sábado

O câncer continua a matar. Em Santos das 547 óbitos por neoplasias diversas registradas no ano passado, 112 foram causadas por câncer no aparelho genital feminino e nas mamas. Em todo o Brasil o câncer de mama lidera as causas por mortes no sexo feminino. Prevenir é o melhor remédio.

Sábado, das 8 às 17 horas, todas as policlínicas do Município

vão trabalhar intensamente realizando exames (papanicolau) e de apalpação das mamas em mulheres que buscarem as unidades, visando à prevenção do câncer de colo de útero e de mama. A campanha iniciada no último dia 18, e com encerramento no dia 12 de abril, conforme orientação do Ministério da Saúde, atraiu até o momento cerca de 945 mulheres em Santos, sendo apenas 441 na fai-

xa etária que se busca atingir (de 35 a 49 anos), justamente por ser a mais suscetível ao desenvolvimento da doença.

A abertura das polis no sábado, durante o dia inteiro, visa beneficiar as mulheres que trabalham fora e não podem ir às unidades durante o horário da campanha, que é das 12 às 16 horas, durante a semana. A coordenadora da Saúde da Mulher, Elenice

Hushi, cita a importância dos exames preventivos para detectar de forma precoce alterações existentes no colo de útero, prevenindo um câncer futuro. O mesmo ocorre em relação às mamas, que devem ser examinadas periodicamente, pelas próprias mulheres, na busca de alguma alteração, além de exames anuais pelos ginecologistas, e realização de mamografias, a critério médico.

## Ex-agente da dengue ganha concurso

A moradora do Embaré, Sônia Maria Rosa, foi a grande sorteada na sexta edição do *Concurso Eu e Meu Vizinho Livres do Mosquito da Dengue*, promovido pela Prefeitura e patrocinado pela Drogaria Iporanga, com o apoio do Jornal A Tribuna e Banco do Brasil. Ex-agente de quartelão da equipe de combate à dengue, ela mostrou seguir todas as orientações do manual distribuído nos mutirões. O seu cupom foi sorteado, na manhã de ontem, na Drogaria Iporanga, da Praça da República, 38, pela ganhadora da semana retrasada Viviane Floripi, do Marapé, que também recebeu o seu prêmio, no valor de R\$ 300,00. As suas vizinhas Nelza Gomes Mantovani, e Maria Aparecida de Souza, receberam cada uma, um cheque de R\$ 150,00.

Na próxima sexta-feira, quando será realizado mais um sorteio, a dona Sônia Maria será a próxima a receber R\$ 300,00, por não ter em sua residência, Rua Aureliano Coutinho, 117, ap. 04, nenhum foco ou criadouro do mosquito *Aedes aegypti*. A ex-agente de quartelão costuma orientar os seus vizinhos sobre os perigos da dengue. Gertrudes Silva de Deus é uma delas. Ela é a vizinha que ganhará R\$ 150,00.



Fotos: FRANCISCO ARRAIS

A casa de Sônia Maria Rosa (no destaque) foi vistoriada pelos agentes da SMS

**ELIMINE OS CRIADOUROS, PROTEJA SUA FAMÍLIA**

**TODOS CONTRA A DENGUE ACERTE NO ALVO**

**VOCÊ JÁ COLOCOU AREIA NOS PRATINHOS DOS VASOS?**

**SMS**  
Secretaria Municipal de Saúde

**DISQUE-DENGUE 3216-1400**

**SANTOS**  
Prefeitura Municipal