diário oficial de SANTOS

Órgão Oficial do Município de Santos — Ano XVI - Quarta-feira, 12 de maio de 2004 - nº 3.707

# Prefeitura conclui reforma da Praça José Bonifácio

***Entrega dos serviços ocorrerá no próximo dia 18; iluminação abaixo das árvores proporcionará mais segurança para os que transitam pelo espaço público no período noturno***

***Página 3***

ANDERSON BIANCHI

**Infra-estrutura** Intervenção deu à Praça José Bonifácio mais segurança e novo visual, com a instalação de bancos, iluminação a vapor de sódio, reforma no jardim e nas muretas de proteção das árvores, além da recuperação do monumento central

## Rua Santo Orlando, no São Bento, recebe melhorias

***Página 3***

## 'Expo Esportes' colabora com a 'Campanha do Agasalho'

***Página 6***

## DICAS DE SAÚDE

# Câncer de mama

O câncer de mama é uma doença que se caracteriza por alteração celular das glândulas mamárias, formando aglomerados de células (nódulos e caroços). Os sintomas são localizados e não apresentam dor na fase inicial, passando despercebidos. É a razão pela qual a realização anual de exames clínicos, palpação das mamas e mamografias, especialmente após os 35 anos, são fundamentais na prevenção da doença. Se o câncer é descoberto no início, as possibilidades de cura são de 90%, e pode evitar que a mulher seja mastectomizada.

De todos os tipos de câncer que se manifestam na mulher, o de mama pode ser considerado o mais cruel. Ele afeta um órgão que tem importante papel na estética corporal, na feminilidade, na maternidade e na vida sexual. É bom lembrar que entre 1979 a 2000 houve, no Brasil, aumento da mortalidade por câncer de mama em 80%. Por diversos fatores, entre os quais, maus hábitos de vida como fumo e alimentação gordurosa, a incidência da doença vem crescendo de forma assustadora em vários países, inclusive os mais desenvolvidos.

Em Santos, a Secretaria Municipal de Saúde está realizando campanha de alerta e de exames preventivos, recomendando o exame clínico anual e mamografia, a cada dois anos, ou anualmente se houver antecedentes familiares. No próximo dia 22 haverá nova campanha, com incentivo à mamografia. É uma radiografia capaz de detectar pequenos nódulos, muitas vezes não palpáveis. Por isso é o melhor método para detectar o câncer de mama de forma precoce.

Mas nenhuma mulher deve deixar de fazer o auto-exame que é uma técnica manual simples que pode e deve ser realizada periodicamente, a partir dos 20 anos, uma vez por mês, de sete a dez dias após o início da menstruação. As que estiverem na menopausa devem examinar-se de forma semelhante todos os meses, no mesmo dia.

***Maria Inês Notari***

## FIQUE LIGADO

### Feira Livre

*Quarta:* Ruas Cunha Moreira (Encruzilhada), Santos Dumont (Estuário), Praça N. Sra. Aparecida (Aparecida), Rua Indalécio de Arruda Costa (Santa Maria), Largo São Bento (Morro São Bento) e Rua Rio Grande do Sul (José Menino/Orquidário)

### Mercado Municipal

*Segunda-feira:* fechado
*Terça a sábado:* das 6 às 18 horas
*Domingo:* das 6 às 12 horas

### Mercado de Peixes

*Terça a sábado:* das 6 às 20 horas
*Domingo e segunda:* das 6 às 14 horas

### Aquário Municipal

*De terça a domingo:* das 8 às 18h

### Orquidário Municipal

*Terça a domingo:* das 8 às 18h

### Jardim Botânico

*Diariamente das 8 às 18 horas*

### Jardim das Artes

*Sábados, domingos e feriados das 9 às 20 horas na Praça Luiz La Scalla, em frente ao Aquário Municipal*

### FeirArte

*Sesc - domingo das 14 às 22 horas*
*Boqueirão - sábado das 14 às 23 horas*
*Jardim Botânico - domingo das 13 às 19 horas*

### Cidoc

Rua Bahia, 138 (Gonzaga), tel.: 3284-9811, de segunda a sexta-feira das 9 às 17 horas
Posto da Zona Noroeste: Av. Nossa Senhora de Fátima, 456
Cidoc Itinerante*: Quarta:* das 9 às 11 horas - *fiscalização* e das 15 às 17 horas - *Praça Mauá*

### Ouvidoria

*Atendimento ao munícipe*: 0800-112056, 3201-5044 e 5070 (fax)

### Policlínicas

*De segunda a sexta-feira*
*7 às 17 horas:* Alemoa, Aparecida, Bom Retiro, Campo Grande, Centro Velho, Conselheiro Nébias, Embaré, Gonzaga, Jabaquara, Centro de Saúde Martins Fontes, São Bento, São Manoel, Valongo, Vila Mathias e Vila São Jorge
*7 às 19 horas:* Marapé, Nova Cintra e Porto
*7 às 20 horas:* Rádio Clube e José Menino
*7 às 21 horas:* Ponta da Praia

### Atendimento 24 horas

*Prontos-Socorros: Centro* (3222-7342), *Zona Leste* (3273-1015/5736), *Zona Noroeste* (3203-1904) *e Maternidade Dr. Silvério Fontes* (3232-5162)

### Capep

Avenida Francisco Glicério, 479 tel. - 3239-8898/ 3239-8968, *de 2ª a 6ª-feira, das 7h30 às 17h*
Posto Paço Municipal - 4º andar (DRH), *2ª, 4ª e 6ª-feiras das 8 às 12h e 3ª e 5ª-feiras das 14 às 18h*

### Procuradoria Fiscal

Rua XV de Novembro, 179:
*de 2ª a 6ª-feira das 9 às 17 horas*

### Cata Treco

*Agendamento (dia marcado)* 0800-7708770

### Bonde Turístico

*Diariamente das 11 às 17 horas*

### Balneabilidade

| PRAIAS | CLASSIFICAÇÃO |
|---|---|
| Ponta da Praia | imprópria |
| Aparecida | imprópria |
| Embaré | imprópria |
| Boqueirão | própria |
| Gonzaga | imprópria |
| Pompéia | imprópria |
| José Menino | imprópria |

Fonte: Cetesb/PMS (11/5/2004)

### Lixo Limpo

*Hoje - 8h* - Centro, Vila Nova, Paquetá, Jardim Castelo morro: São Bento
*13h* - Marapé

### Tábua das Marés

| DIA | HORA | ALT |
|---|---|---|
| **Hoje** | 00h06 | 1.2 |
| | 07h04 | 0.7 |
| | 11h11 | 1.1 |
| | 15h49 | 0.4 |
| **Amanhã** | 00h39 | 1.2 |
| | 07h08 | 0.7 |
| | 11h45 | 1.2 |
| | 16h43 | 0.4 |

Fonte: Centro de Hidrografia da Marinha

### Rodízio/SP

Quarta: finais **5** e **6**
(7 às 10h e 17 às 20h)

### Morros

*Estado: de Observação*

**EXPEDIENTE**
Publicação de responsabilidade da Prodesan - *Progresso e Desenvolvimento de Santos. S.A.* - Praça dos Expedicionários, 10 - Gonzaga - CEP 11065-922. *Diário Oficial de Santos Home Page:* www.santos.sp.gov.br - *E-Mail:* pms@santos.sp.gov.br - Editor: *Paulo de Tarso (Mtb: 18.064).* - Subeditor: *Nilson Duarte (Mtb: 10.688)* - Impressão: *A Tribuna de Santos*

## TELEFONES ÚTEIS

***Prefeitura de Santos:*** PABX: 3201-5000
***Câmara Municipal:*** PABX: 3211-4100
***Pronto-Socorro:*** 192
***Disque-Aids:*** 3251-6036
***Sevicoz (Serviço de doação de animais):*** 3203-2903 e 3299-2102
***Disque-Gestante:*** 3223-1133
***Plantão da Vigilância Epidemiológica:*** 9714-1261
***Seção de Atenção ao Toxicodependente -*** de 2ª a 6ª das 8 às 18 horas: 3237-2681
***Centro de Controle de Intoxicação-*** 24 horas: 3222-2878 e 3222-2654
***Disque-limpeza -*** de 2ª a 6ª, das 7 às 17 horas: 0800-7708770
***Ocorrências de Trânsito:*** 194
***Informações turísticas:*** 0800-173887
***Serviço de Atendimento ao Cidadão (SAC) da CET/Santos:*** 3233-3236 e 0800555102
***Guarda Municipal:*** 3219-8743
***Comissão Municipal de Defesa Civil:*** 3222-9563/3201-5000 ramal 5539
***Seção de Atendimento e Acolhida à Mulher Vitimizad***a - de 2ª a 6ª-feira, horário comercial: 3223-1805/3223-3445/3223-3446 ou BIP: 0800-8880090 código: 4381366
***Centro de Referência Social -*** de 2ª a 6ª em horário comercial: 3223-1805/3223-3445/3223-3446
***Conselho Tutelar da Zona Noroeste -*** de 2ª a 6ª das 8 às 18 horas: 3203-6352 ou Plantão à noite, sábados, domingos e feriados: celular 9108-7279
***Conselho Tutelar da Zona Leste -*** de 2ª a 6ª das 8 às 18 horas: 3284-7726 ou plantão à noite, sábados, domingos e feriados: celular: 9111-0639
***Conselho Tutelar da Zona Central -*** de 2ª a 6ª das 8 às 18 horas: 3234-1746 ou plantão à noite, sábados, domingos e feriados: celular: 9108-7392
***Cemitérios: Areia Branca -*** 3203-2906, visitação das 7 às 18h e administração das 8 às 12h e 14 às 18h; ***Filosofia -*** 3296-1510, visitação das 7 às 18h e administração das 8 às 12h e 14 às 17h; e ***Paquetá -*** 3232-1350, visitação das 7 às 18h, administração das 8 às 11h e 13h às 17h.
***Disque Criança Urgente -*** 24 horas: 0800-177766
***Conselho Municipal para Integração da Pessoa Portadora de Deficiência (Condefi)*** - de 2ª a 6ª das 8 às 18h: 3223-1667/3223-5281
***Conselho Municipal do Idoso (CMI) -*** de 2ª a 6ª das 8 às 18h: 3261-5508/5129
***Disque Drogas:*** 3232-1212
***Denúncia Trabalho Infantil:*** 0800-151215
***Equipe Educadores de Rua (população de rua, migrante e itinerante) -*** 24 horas: 0800177766
***Denúncia Ambiental:*** 3201-5000 r. 5514 ou BIP: 0800-8880090 código 4381357
***CVV- Serviço de Prevenção ao Suicídio:*** 3234-4111
***Alcoólicos Anônimos:*** 3235-5301
***Neuróticos Anônimos:*** 3236-7119
***Narcóticos Anônimos:*** 3289-8645
***Al-Anon/BS:*** 3221-2166
***Urgência Urbana (Covip)-*** 24 horas: 3216-2065
***Disque Denúncia Violência Sexual contra Crianças e Adolescentes -*** 24 horas: 3223-2333
***PAIS- Programa de Assistência Integral ao Servidor -*** R. Goiás, 185, Gonzaga - de 2ª a 6ª, - das 8 às 17 horas - marcar hora - telefone: 3221-3660
***´Grupo Saúde´ de Fumantes Anônimos -*** telefone: 3237-2681

OBRAS

# Obras na Praça José Bonifácio estão terminadas

### *Entrega da reurbanização será realizada no próximo dia 18*

As obras de reurbanização da Praça José Bonifácio, no Centro, já estão terminadas. As equipes da Secretaria de Obras e Serviços Públicos (Seosp) estão apenas dando os últimos retoques na limpeza e detalhes da pintura. A entrega da reurbanização acontecerá no próximo dia 18. Entre as intervenções que aconteceram no local, o que mais pode ser notado é a retirada dos antigos postes de iluminação, trocados por postes do tipo republicano (padrão igual aos das ruas XV de Novembro e do Comércio), confeccionados em metal e cada um possui duas grandes luminárias dotadas de lâmpadas de vapor de sódio de 400 watts.

Com 4m de altura, os postes ficarão em nível abaixo das árvores, o que proporcionará que a praça ganhe maior luminosidade, oferecendo melhores condições de segurança à população. Foram realizadas reformas nos jardins e nas muretas de proteção das árvores plantadas ao redor da praça (uma das mais arborizadas da Cidade), além da recuperação do mosaico português em vários pontos do piso, corrigindo problemas de nivelamento e eliminando buracos existentes. O monumento central foi recuperado, com lavagem e aplicação de uma tinta especial para assegurar a conservação da obra. Outra mudança que chama a atenção é a troca dos bancos, que agora são em concreto e madeira, semelhantes aos instalados na orla da praia.

ANDERSON BIANCHI

Recuperação do espaço público foi realizada pela Prefeitura

# Prefeitura inicia obras na Rua Santo Orlando

Mais uma obra nos morros foi iniciada pela Prefeitura. Desta vez, os beneficiados são os moradores da Rua Santo Orlando, no Morro do São Bento. O caminho - que serve de acesso à policlínica que atende à população local, e aos alunos da Emei Magali Alonso – estava com uma das partes da estrutura de sustentação comprometida.

Na primeira etapa dos serviços, toda pavimentação da rua foi retirada. Em seguida, técnicos da Prefeitura realizaram uma inspeção para detectar possíveis vazamentos e as causas do abatimento que poderia ocasionar uma queda no muro de contenção. Caso o muro viesse a desabar todas as casas jusantes (que ficam abaixo da rua) seriam afetadas e diversas famílias atingidas.

Durante a inspeção concluiu-se que o recalque do local foi ocasionado por uma sobrecarga, provavelmente de algum caminhão pesando mais de 6 toneladas (carga máxima permitida para veículos que circulam nos morros). Na segunda fase da obra, serão executados drenos no muro de contenção para evitar futuras infiltrações. O guarda-corpo - com aproximadamente 14 m² de extensão - será todo refeito. Serão efetuados ainda os serviços de recomposição do piso para estabelecer o caimento correto da rua.

Esta obra integra o programa de intervenção dos morros, desenvolvido pela Prefeitura para garantir melhores condições de acesso aos moradores dessas áreas. As obras estão sendo gerenciadas pelo Departamento de Assuntos Comunitários dos Morros (Deac/Morros), da Secretaria de Governo (SGO) e supervisionadas pela Secretaria de Obras e Serviços Públicos (Seosp).

# Bens penhorados vão a leilão no Fórum

De terrenos a computadores, passando por automóveis, aparelhos de fax, móveis, televisores e eletrodomésticos, além de 206 pares de sapatos e 195 pares de chinelo. Os preços podem variar de R$ 50,00 para mais de R$ 100 mil, dependendo do objeto ou imóvel. Tudo isso é o que os interessados no leilão de bens penhorados poderão conferir amanhã, ou no dia 27 deste mês, às 14 horas, no saguão do Fórum de Santos, Praça José Bonifácio s/nº, Centro.

O comprador não precisa fazer cadastro ou inscrição, apenas comparecer ao local e ser maior de 18 anos. Quanto à forma de pagamento, essa deverá ser feita através de depósito judicial no valor da arrematação.

SAÚDE

# Neo Mama realiza ampla programação voltada à mulher

### *Simpósio sobre prevenção do câncer de mama acontecerá entre os dias 17 e 21*

O Instituto Neo Mama de Prevenção e Combate ao Câncer de Mama, em conjunto com a Associação dos Médicos de Santos (AMS) e apoio da Secretaria Municipal de Saúde (SMS), realizará, entre os dias 17 e 21, o *2º Simpósio de Reabilitação e Prevenção do Câncer de Mama*, na Av. Ana Costa, 388, sede da AMS. O objetivo do evento é, além de alertar sobre cuidados e prevenção, ajudar aos portadores da doença a lidar com problemas cotidianos, envolvendo temas como a legislação de proteção aos portadores, problemas emocionais, como a baixa auto-estima, e tratamentos modernos, inclusive técnicas de reconstrução mamária. Essa semana de informação reforça a campanha que a SMS realiza de prevenção ao câncer de mama e de colo de útero, e que terá, no próximo dia 22, exames preventivos gratuitos em todas as pólis e no Instituto da Mulher. No último sábado, 1º dia da campanha, foram feitos 840 exames clínicos, sendo 418 preventivos para o colo de útero (papanicolau) e 422 de palpação de mamas (e não apenas quatro como saiu publicado ontem no *Diário Oficial)*, com encaminhamento de 205 mulheres para mamografia.

O Simpósio, com entrada franca e sorteio de brindes, contará com programação destinada não apenas para portadores de câncer de mama, como familiares, cuidadores e demais interessados. Dia 17, das 10 às 17 horas, acontecerá o *Dia da Beleza*, para incentivar o cuidado com a auto-estima.

### *Abertura oficial*

A abertura oficial do ciclo de palestras será dia 18, às 14h30, com a presença do presidente da AMS, Pérsio Benitez, e as advogadas Norma Dardaqui e Sueli Yoko Kubo. O tema será *Leis e Direitos dos Portadores de Câncer de Mama.* Dia 19, as palestras serão sobre operação e reconstrução de mama.

FRANCISCO ARRAIS

Instituto da Mulher estará realizando no próximo dia 22 exames preventivos gratuitos

No dia seguinte, serão discutidas terapias como quimio e radioterapia e as vantagens e desvantagens dos tratamentos alternativos. Dia 21, o encerramento do Simpósio será com temas relacionados à auto-estima, para ajudar pacientes, familiares e cuidadores a lidarem melhor com problemas acarretados pela doença. Todas as palestras acontecem das 14h30 às 17h30.

# HIV/Hepatites tem treinamento

Cerca de 80 profissionais da área da Saúde, entre médicos, enfermeiras, assistentes sociais e psicólogos, participaram ontem de treinamento sobre co-infecção Aids/Hepatites, ministrado pelo professor e infectologista do Hospital Emílio Ribas, da Universidade Osec-SP e da Unimes, Edgar De Bortholi, um dos maiores especialistas em hepatites.

Segundo o infectologista, a epidemia de hepatites apresenta avanço significativo no Brasil e no mundo, por esse motivo, a atualização dos profissionais em co-infecção é necessária. "Aqui mostramos a realidade das hepatites e do HIV. Falamos sobre as terapêuticas, seus efeitos colaterais e sobre a necessidade de que o paciente co-infectado seja atendido por equipe multidisciplinar".

Os profissionais que receberam a capacitação no auditório do Banco do Brasil atuam nas unidades básicas de Saúde do Município. Para a coordenadora de treinamento do *Programa de DST/Aids,* Nancy Duarte, essa prática irá melhorar o atendimento prestado ao público. "A hepatite é uma doença silenciosa e palestras sobre o tema ajudam os médicos a ficarem ainda mais atentos".

A co-infecção por hepatite agrava o estado de saúde dos portadores do vírus HIV. Em virtude do aumento da carga viral, os pacientes ficam mais vulneráveis a outras infecções. A co-infecção de HIV com Hepatite C também aumenta a probabilidade de lesões hepáticas.

### *Campanha*

O curso que foi organizado pela Coordenação de Aids/Hepatites está integrado à programação da *Semana de Prevenção às Hepatites Virais* que acontece de 17 a 2l de maio em Santos. Nesse período, serão efetuadas inúmeras ações de orientação voltadas à população sobre a importância de realizar os testes gratuitos de detecção precoce dessas doenças e sobre a vacinação contra a hepatite B, gratuita para jovens com menos de 20 anos, e pessoas com comportamento de risco. Os exames de detecção são feitos nas policlínicas e no Centro de Orientação e Aconselhamento Sorológico (Coas), na Av. Pinheiro Machado, 580.

## CURTAS

**Anvisa -** A Agência Nacional de Vigilância Sanitária (Anvisa) determinou a retirada de 12 produtos que estavam em situação irregular no mercado, entre eles o Xampu Jaborandi Siliconizado Bella Musa, do fabricante Applast, o produto Gotas do Zeca Carqueija, do Fitoterápico do Zeca e o inseticida Bico Doce, da marca Maria de Fátima. Caso haja o descumprimento das determinações as empresas serão punidas com autuação e multas que variam de R$ 2 mil a R$ 1,5 milhão.

**Alzheimer –** O auditório da *Casa do Sol*, no Morro da Nova Cintra (Av. Santista s/nº), abre suas portas, amanhã, às 15h30, para uma palestra sobre a doença de Alzheimer. Dirigida a moradores e funcionários, a palestra é aberta à comunidade. Haverá exposições do médico voluntário Osmar Tortorella, moradores da Casa, e das estagiárias da Faculdade de Terapia Ocupacional do Centro Universitário Monte Serrat (Unimonte), Camyla Izys Baptista Rodrigues e Andréia Rodrigues. Maiores informações pelo telefone 3258-6973.

ESPORTES

# Alunos especiais e da Terceira Idade dão exemplo de amor ao esporte

Nove horas da manhã de uma terça-feira. Dia de aula na Escola Radical da Semes, no Posto 2, no José Menino. É hora de pegar a prancha, fazer aquecimento e ficar pronto para cair na água. Entre vários alunos que não vêem a hora de entrar no mar, é quase impossível passar despercebido o entusiasmo de três alunos integrantes da turma da Terceira Idade. "Para que vergonha? Isto não é preciso. Aconselho a pessoas experientes como eu para ver qual é a sensação de estar aqui, praticando esporte com pessoas legais", explica Annibal Orrin, 69 anos, que há cinco faz parte da Escola Radical da Semes. "Até meus médicos recomendam esta atividade para melhorar a saúde".

O mesmo sentimento predomina nas amigas Reiko Konno, 75 anos, e Fusae Uramoto, 74. Antes de conhecer a Escola Radical, Reiko tinha até medo do mar. "Tenho um grande orgulho de mim mesma por conseguir pegar ondas de *bodyboarding*. Tudo isto graças a Prefeitura, por oferecer aulas gratuitas, e dos professores que têm muita paciência para nos ensinar".

BENÊ PONTES

Clima de intensa harmonia predomina entre os alunos da Escola Radical da Semes

Os alunos portadores de necessidades especiais também marcam presença nos encontros. O fato de ser surda e muda não fez com que Simone Ferrari, 31 anos, perdesse a coragem de encarar as ondas do mar. Hoje, apenas dois meses depois de ter ingressado na escola, já fica em pé em cima da prancha de surfe e realiza manobras no *bodyboarding*. Quem também não escondia a empolgação momentos antes da aula ter início era o casal de namorados Cláudio Marcos Coletti, 23 anos, e Simone Ciccaroni, 29. "É bem legal estar aqui. Esquecemos todos nossos problemas. É uma forma de acalmar, distrair, fazer novas amizades e ter um ótimo contato com a natureza. Melhor ainda é estar fazendo um bem para o corpo", explica Coletti.

### *Integração*

"Uma das características mais importantes é a integração entre os alunos. Cada um toma conta do outro, em um clima de intensa harmonia. Pessoas da Terceira Idade, portadores de necessidades especiais, jovens, todos se completam", diz Francisco Alfredo Cisco Araña, professor responsável pelas atividades, que conta, também, com o auxílio dos instrutores Simone, Paji e Bira. A escola tem, ainda, o patrocínio da Sthill. Mais informações pelo telefone 3251-9839 (Semes Praia).

FRANCISCO ARRAIS

**´10 KM Tribuna FM´ -** *A Prefeitura, através da Semes, será representada na 19ª edição dos* 10 KM Tribuna FM, *domingo, por um grupo de 66 alunos de diversas faixas etárias, que freqüentam as aulas de musculação, hidroginástica, ginástica, natação e tai-chi-chuan no Centro Esportivo e de Lazer Praça Eng. José Rebouças. Quem também marcará presença serão 30 integrantes do programa* Ginástica na Praia, *atividade coordenada pelo professor Benigno Rodrigues.*

## CURTAS

**Basquete -** Líder isolada do Grupo A do *Torneio Novo Milênio de Basquete*, a equipe adulta masculina da Unisanta/Santos/LSB joga hoje, a partir das 20 horas, em Piracicaba, contra o XV da Barra, terceiro colocado com 20 pontos, dois a menos que o time santista. Um resultado positivo deixará a equipe santista – que conta com o apoio da Fupes e Translitoral – bem próximo do título da fase inicial do torneio.

**Malha –** A equipe adulta masculina da CET/Fupes derrotou Biritiba Mirim por 2 a 0 (132 a 108 e 188 a 106), em amistoso aquele município. Domingo a equipe santista joga pelo *Campeonato Metropolitano*, contra Sava, da Capital, a partir das 9 horas, na cancha da CET.

**Joes –** Em breve, a Semes marcará uma nova data para os jogos que foram suspensos na rodada de segunda-feira do futsal dos *Jogos Escolares de Santos* (Joes). Mais informações sobre a competição basta entrar no *site www.santos.sp.gov.br*, opção Esportes. Os Joes são uma promoção da Prefeitura, através da Semes.

**Nossa Praia -** Em virtude dos *10 Km Tribuna FM*, domingo, está cancelado o programa *Nossa Praia* neste dia. Contudo, a Semam convoca os monitores e coordenadores do programa a trabalharem no sábado, das 14 às 18 horas, na Fonte do Sapo, iniciando a *Semana do Meio Ambiente*. Maiores informações no telefone 3201-5000, ramal 5558.

FUNDO SOCIAL

# ‘Campanha do Agasalho’ terá posto de arrecadação na ‘Expo Esportes’

### *Exposição vai de hoje até sábado no Liceu Santista*

As pessoas que visitarem a *2ª Expo Esportes 10 KM Tribuna FM* poderão colaborar com a *Campanha do Agasalho 2004*, do Fundo Social de Solidariedade (FSS), doando roupas, calçados ou cobertores para a população carente. A exposição começa hoje, às 12 horas, no Liceu Santista (Av. Francisco Glicério, 642, José Menino), prosseguindo até sábado. No local funcionará um posto de entrega dos *kits* de participação na competição para os 10 mil inscritos, dos quais 8 mil são corredores e 2 mil são caminhantes.

O FSS terá um estande na exposição, onde voluntárias do grupo Amigos da Solidariedade receberão as doações de agasalho e divulgarão as campanhas e programas desenvolvidos pelo Fundo Social. O horário de funcionamento do evento é das 12 às 21 horas, de hoje a sexta-feira, e das 9 às 18 horas, no sábado. No domingo, a corrida tem largada às 10 horas, defronte da sede do grupo A Tribuna, na Rua João Pessoa, 129, terminando na Praia do Gonzaga. Um grupo de voluntárias do FSS participará da caminhada.

### *Lançamento*

A *Campanha do Agasalho* será oficialmente lançada em Santos amanhã, às 18h30, na praça central do Shopping Parque Balneário (Av. Ana Costa, 549, Gonzaga), com a presença de jogadores do Santos FC. O FSS montará 50 postos de arrecadação na Cidade, e quem fizer sua doação concorrerá a prêmios, mediante o preenchimento de cupons.

MARCELO MARTINS

As doações serão encaminhadas para entidades assistenciais da Cidade

Todas as doações serão encaminhadas para 200 entidades assistenciais, hospitais, igrejas, presídios, unidades públicas de atendimento social ou de saúde, escolas, creches, sociedades de melhoramentos e centros comunitários de bairros carentes, que se encarregarão de distribuir os agasalhos aos seus assistidos.

MEIO AMBIENTE

## Alunos participam do ‘Descobrindo os Manguezais’

Os alunos da Emef Cidade de Santos terão um dia de aula diferente nesta tarde. Isto porque uma equipe da Seção de Educação Ambiental (Seduamb), da Secretaria de Meio Ambiente (Semam), estará junto aos estudantes realizando o projeto *Descobrindo os Manguezais*, a mais nova iniciativa da Prefeitura de Santos no setor ambiental.

Nesta etapa estarão envolvidos cerca de 60 estudantes da 6ª série do Ensino Fundamental, que já participaram da parte teórica do projeto ministrada na unidade entre segunda-feira e ontem.

Já hoje os alunos farão uma visita monitorada ao mangue, onde poderão observar de pertinho todos os ensinamentos ministrados na teoria. No caso, o mangue visitado será o do São Manoel. A mesma ação ocorrerá com outros 60 alunos da Emef Cidade de Santos na sexta-feira. O calendário para maio e junho já está repleto mas novas inscrições estarão abertas a partir de 14 de julho, pelo telefone 3201-5000 ramal 5558.

IPTU/2003

## Prazo para regularização termina dia 31

Quem ainda não procurou a Prefeitura para fazer a regularização do IPTU 2003 tem até o próximo dia 31 para fazer o acordo da dívida. Os munícipes devem ir até a Seção de Cobrança da Dívida Ativa (Secodi), da Procuradoria Fiscal (Rua XV de Novembro 179), de segunda a sexta-feira, das 9 às 17 horas, e pedir o parcelamento do imposto. Para isso, é necessário apresentar documentos pessoais, comprovante de endereço e de débito.

O valor pode ser parcelado e a quitação deverá acontecer até dezembro deste ano. Quem preferir pagar o valor total em um único débito, além de se dirigir à Procuradoria Fiscal, pode, também, imprimir o boleto através do *site* da Prefeitura *www.santos.sp.gov.br*, no *link* Dívida Ativa, e efetuar o pagamento em qualquer agência bancária. Quem não cumprir o prazo terá o débito remetido à cobrança judicial, o que acarretará custos processuais e honorários advocatícios.

PLANEJAMENTO

## ‘Santos Digital’ é tema de palestra na Unisanta

Hoje, às 19 horas, na Unisanta (R. Cesário Mota, 8), o público universitário terá a oportunidade de conhecer mais detalhes dos aplicativos do *Santos Digital*. Esse projeto consiste num moderno sistema de informações e imagens, apoiado em *softwares* de geoprocessamento, permitindo o acesso a mapas, fotos e dados de todos os imóveis e logradouros públicos cadastrados pela Prefeitura.

Técnicos da Secretaria de Planejamento (Seplan), que integram a equipe de implementação do projeto, irão proferir uma palestra com o tema *Santos Digital – Planejamento Estratégico* voltada a universitários das áreas de Arquitetura, Urbanismo, Engenharia, Economia, Geografia, Administração de Empresas, Publicidade, Saúde e Educação.

O objetivo é difundir o projeto na comunidade acadêmica visando ao aproveitamento das ferramentas já disponíveis pelo projeto com exemplificações práticas.

EDUCAÇÃO

# ‘Leitura e Escrita’ é tema de palestra no CCPPS

### *Capacitação será direcionada a professores do Ensino Fundamental*

*Leitura e Escrita no Processo de Alfabetização* é o nome da palestra que será realizada na próxima segunda-feira, das 8 às 12 horas e das 13 às 17 horas, no Centro de Capacitação Permanente do Professorado Santista Prof. Darcy Ribeiro (R. São Paulo, 40 A - Vila Mathias). A iniciativa é da Secretaria de Educação (Seduc), em parceria com a Editora Ática. A capacitação é direcionada a professores das séries iniciais do Ensino Fundamental de cada unidade da rede municipal de ensino, conforme a Convocação 106/2004.

Também estão convidados a participar, os demais professores da rede, fora do seu horário de serviço. Para esses, o Centro de Capacitação está disponibilizando dez vagas no período da manhã e dez no período da tarde. As inscrições podem ser feitas pelos telefones 3232-2866 ou 3223-4229, das 9 às 17 horas, com Heloísa ou Lúcia. O critério adotado para preenchimento das 20 vagas será a ordem de inscrição.

### *Maria Patrícia*

A Emei Maria Patrícia, no Saboó, será homenageada hoje, às 19 horas, com a medalha Quintino de Lacerda, em sessão solene na Sala Princesa Isabel, no Paço Municipal.

TURISMO

# Símbolos contam passado da Cidade

Você sabe dizer onde fica o Marco Zero de Santos? Qual seu significado? E o que mudou no brasão de armas? Para a historiadora, Wilma Terezinha, é importante o cidadão saber o que cada um significa porque aumenta o reconhecimento de Santos pelos moradores. Na Praça Mauá, perto de um ponto de ônibus, está um monumento em granito polido de Piracicaba, com 1,20m de altura e base quadrada de 70cm de lado que identifica o Marco Zero de Santos, uma referência geográfica para medição de distâncias. Toda cidade tem o seu marco zero. As referências de posição do Marco Zero em Santos são Longitude 46°19’43” Oeste Greenwich, Latitude 23°56’03” Sul e Altitude 4,445 metros sobre o nível do mar.

Inaugurado em fevereiro de 1940, com a presença do então interventor federal no Governo do Estado, Adhemar Pereira de Barros, e do então prefeito municipal de Santos, Cyro de Athayde Carneiro, o Marco Distrital de Santos foi o primeiro que se implementou para os serviços técnicos do Cadastro Imobiliário do Estado de São Paulo.

Remodelado em fevereiro, o brasão de armas é o símbolo que aparece na bandeira da Cidade, no gabinete do chefe do Executivo, em veículos oficiais, entre outros. Criado por Benedicto Calixto, em 1920, o brasão foi alterado, pois foram apontadas falhas que permitiam interpretações erradas. Entre as mudanças, está o número de torres. Antes o brasão apresentava três, mas pela importância de Santos, o brasão agora tem oito. No escudo antigo aparecia um bico, mostrando que a Cidade teria sido colonizada por franceses. Como fomos colonizados por portugueses, o novo formato do brasão é arredondado.

Além das alterações, pode-se destacar os dois galhos de café, simbolizando o desenvolvimento da economia cafeeira; a tarja verde e amarela, uma homenagem a José Bonifácio e o lema em latim que significa “À pátria ensinei a caridade e a liberdade”. Caridade porque em Santos foi instituída a primeira Santa Casa de Misericórdia e liberdade porque a Cidade sempre foi abolicionista e lutou pela independência. As cores da Cidade, branca e vermelha, significam paz e coragem, respectivamente. A faixa verde e amarela indica que a Cidade é brasileira e que os santistas são patriotas.

ANTÔNIO VARGAS

Marco Zero de Santos fica na Praça Mauá

## Centro Comunitário oferece oficinas

O Centro Comunitário Maria das Graças Azevedo Souza, da Secretaria de Ação Comunitária e Cidadania (Seac), já está oferecendo à população da Alemoa atividades culturais, sociais e de lazer. Na última segunda-feira, foi realizada a aula inaugural da oficina de *Panificação Artesanal*, em parceria com o Fundo Social de Solidariedade (FSS).

As alunas poderão em três aulas aprender a preparar pães, salgados e doces. Jucélia dos Santos, 37 anos, é uma das inscritas. “É uma grande oportunidade para quem está parada como eu, se reciclar. É importante que cada vez mais sejam oferecidos cursos como este, que além de ensinar a fazer, nos ajuda na economia doméstica”.

O Centro Comunitário ainda oferece a oficina de *Artesanato*, para crianças e adultos, dada pela Vovó Cleide, do programa *Vovô Sabe Tudo*, da Seac, e a Brinquedoteca para crianças e adolescentes.

Já está funcionando também no local o Centro de Referência Social (CRS), que disponibiliza atendimento nas áreas psicossocial e econômica e encaminhamento ao trabalho, educação, saúde e assistência jurídica gratuita.

Para poder usufruir das Oficinas e da Brinquedoteca, os adultos interessados devem apresentar RG, CPF, comprovante de residência e renda, e as crianças, certidão de nascimento, carteira de vacinação e devem estar acompanhadas dos pais portando RG. O Centro Comunitário funciona à Marginal Anchieta, 218.

# ATOS OFICIAIS DO PODER EXECUTIVO

**RETIFICAÇÃO**
**ERRO DE IMPRENSA**

**LEI Nº 2207**
**DE 05 DE ABRIL DE 2004**

**Onde se lê**: "Art. 1º ..., ilustre santista, Governado do Estado de São Paulo, ..."
**Leia-se:** "Art. 1º ..., ilustre santista, Governador do Estado de São Paulo, ..."

**ROBERTO M. DE LUCA DE O. RIBEIRO**
**Chefe do Departamento**

## ATOS DO CHEFE DO PODER EXECUTIVO

**Expediente despachado**
**em 11 de maio de 2004**
**Foi baixada a seguinte Portaria:**

**PORTARIA Nº 1016-P-DRH/2004**

O PREFEITO MUNICIPAL DE SANTOS, usando das atribuições que lhe são conferidas por lei, determina que o Sr. CARLOS ALBERTO DA SILVA, registro nº 15.437-7, ocupante do cargo de Fiscal de Trânsito, Nível N-G, do Quadro Permanente, do Grupo de Serviço Comunicações e Transportes, fique à disposição da Assembléia Legislativa do Estado de São Paulo, com prejuízo das funções e dos vencimentos, mas sem prejuízo das demais vantagens de seu cargo efetivo, no período compreendido entre a publicação desta até 31 de dezembro de 2004.

Registre-se, publique-se e cumpra-se.

Palácio "José Bonifácio", em 07 de maio de 2004.

**BETO MANSUR**
**Prefeito Municipal**

**PORTARIA Nº 030-GPM**
**DE 11 DE MAIO DE 2004**

**REMANEJA MODALIDADE E/OU ELEMENTO DE DESPESA, DENTRO DA MESMA CATEGORIA ECONÔMICA E GRUPO DE NATUREZA DA DESPESA, NA IMPORTÂNCIA DE R$ 3.160.190,00 (TRÊS MILHÕES, CENTO E SESSENTA MIL E CENTO E NOVENTA REAIS), AUTORIZADO PELO INCISO IV, ARTIGO 4º DA LEI Nº 2.163 DE 10 DE DEZEMBRO DE 2003.**

**BETO MANSUR,** Prefeito Municipal, usando das atribuições que lhe foram conferidas pelo artigo 4º, inciso IV, da Lei nº 2.163 de 10 de dezembro de 2003, baixa a seguinte:

**PORTARIA**

**Artigo 1º -** Ficam remanejados recursos de forma a suplementar as seguintes dotações do orçamento vigente:
(563)13.10.04.122.0003.2.026.3.3.90.36.00
Outros Serviços de Terceiros - Pessoa Física ... ..... 50.000,00
(122)13.10.04.122.0003.2.151.3.3.90.47.00
Obrigações Tributárias e Contributivas ..... ..... 28.000,00
(599)14.10.12.365.0019.2.084.3.3.90.32.00
Material de Distribuição Gratuita .... 481.960,00
(600)14.10.12.365.0020.2.084.3.3.90.32.00
Material de Distribuição Gratuita...2.579.250,00
(374)19.11.27.812.0003.2.164.3.3.90.30.00
Material de Consumo ..... 20.980,00
**TOTAL (3.3.90.00.00) ..... 3.160.190,00**
**TOTAL GERAL ..... 3.160.190,00**

**Artigo 2º -** Para atendimento do artigo 1º serão transferidos recursos oriundos da anulação parcial das dotações orçamentárias:
(65)11.10.04.122.0003.2.032.3.3.90.36.00
Outros Serviços de Terceiros - Pessoa Física ... ..... 50.000,00
(108)13.10.04.122.0003.2.132.3.3.90.30.00
Material de Consumo ..... 3.000,00
(109)13.10.04.122.0003.2.149.3.3.90.30.00
Material de Consumo ..... 10.000,00
(116)13.10.04.122.0003.2.132.3.3.90.39.00
Outros Serviços de Terceiros - Pessoa Jurídica ..... 5.000,00
(118)13.10.04.122.0003.2.151.3.3.90.39.00
Outros Serviços de Terceiros - Pessoa Jurídica ..... 10.000,00
(168)14.10.12.361.0021.2.084.3.3.90.32.00
Material de Distribuição Gratuita...3.061.210,00
(351)19.10.27.812.0003.2.028.3.3.90.30.00
Material de Consumo ..... 6.030,00
(354)19.10.04.122.0003.2.026.3.3.90.36.00
Outros Serviços de Terceiros - Pessoa Física ... ..... 1.950,00
(355)19.10.27.812.0003.2.028.3.3.90.36.00
Outros Serviços de Terceiros - Pessoa Física ... ..... 3.000,00
(356)19.10.27.812.0031.2.160.3.3.90.36.00
Outros Serviços de Terceiros - Pessoa Física ... ..... 10.000,00

**TOTAL (3.3.90.00.00) ..... 3.160.190,00**
**TOTAL GERAL ..... 3.160.190,00**

Registre-se, publique-se e cumpra-se.

Palácio "José Bonifácio", em 11 de maio de 2004

**BETO MANSUR**
**Prefeito Municipal**

**MIRIAN CAJAZEIRA VASQUES MARTINS DINIZ**
**Secretária de Economia e Finanças**

## ATOS DA COMISSÃO PERMANENTE DE INQUÉRITOS E SINDICÂNCIAS

**EDITAL DE CONVOCAÇÃO**

Por determinação do Presidente da 1ª Câmara desta Comissão Permanente de Inquéritos e Sindicâncias, e tendo em vista o disposto no art. 251, da Lei Municipal nº 4623/84, Estatuto dos Funcionários Públicos Municipais de Santos, fica a Srª CLAUDIA CRISTINA CARVALHO GOMES DA SIVLA, reg. nº 18.245-1, ocupante do cargo de Auxiliar de Enfermagem, lotado na SMS, citada pelo presente Edital para comparecer perante esta Comissão, 4º andar do Paço Municipal, em **audiência** designada para o dia **17 de junho de 2004**, às **10:30h**, acompanhada de seu advogado legalmente constituído, para ser interrogado no processo nº 32438/2004-45, objeto de Inquérito Administrativo, a que responde por ter infringido, em tese o disposto no artigo 54 (interromper o exercício por mais de 30 (trinta) dias consecutivos) e 233 (será aplicada ao funcionário a pena de demissão nos casos de), inciso I (abandono de cargo), parágrafo 1º (faltas ao serviço por mais de 30 (trinta) dias consecutivos), ambos da Lei nº 4.623/84, pelas faltas injustificadas ininterruptas de 04 de fevereiro a 31 de março de 2004, sob pena de ser decretada a sua revelia, nos termos do art. 259, parágrafo 3º do referido diploma legal nº 4623/84.

Santos, 11 de maio de 2004.

**MÁRCIA HITOMI SUGA**
**Cominq**

# SECRETARIA DE ECONOMIA E FINANÇAS

## ATOS DA SECRETÁRIA

**ORDEM DE SERVIÇO Nº 001/2004-SEFIN**

A Secretária Municipal de Economia e Finanças, no uso das atribuições que lhe são conferidas por lei;

Considerando as Unidades Requisitantes de compras ou contratação de serviços:

**DETERMINA:**

Os processos enviados ao Departamento de Contabilidade para EMPENHAR, deverão vir acompanhados de informativo da consulta prévia à Secretaria da Receita Federal do C.N.P.J. da firma vencedora do certame, sob pena de não realização do empenho da despesa.

Registre-se, publique-se e cumpra-se.

Santos, 10 de maio de 2004.

**MIRIAN CAJAZEIRA VASQUES MARTINS DINIZ**
**Secretária de Economia e Finanças**

## ATOS DO CHEFE DO DEPARTAMENTO DA RECEITA

**Expediente despachado**
**em 06 de maio de 2004**

**Processos nºs** 22.147/04-76 – FAMILY CLÍNICA GINECOLÓGICA S/C LTDA – Sim, na forma da lei; 25.554/04-26 – VLADIMIR BARTONELLI FINHOLDT – Reformamos o despacho exarado no processo nº 82.839/03-47 para: "Dê-se baixa a partir do exercício de 2002" e 35.726/04-14 – DERNIVAL DOS SANTOS – Indeferido por possuir mais de um imóvel e receber mais de 6 salários mínimos.

## ATOS DO CHEFE DA SEÇÃO DE FISCALIZAÇÃO DE IMPOSTOS MUNICIPAIS

**Expediente despachado**
**em 06 de maio de 2004**

**Processo(s) nº(s)**: 10.201/2004-12 – ALMIR ANGELO DA SILVA EPP -Sim, em 12(doze) parcelas mensais, conforme o disposto na Lei Complementar nº 374/99.

**Expediente despachado**
**em 07 de maio de 2004**

**Processo(s) nº(s):** 43.662/2004-81 – LUCIA MUCHELS RODRIGUES – Sim, em 6(seis) parcelas mensais, conforme o disposto na Lei Complementar nº 374/99.

## ATOS DO CHEFE DA SEÇÃO DE CADASTRO IMOBILIÁRIO

**Expediente despachado**
**em 06 de abril de 2004**

**Processos nºs**: 19.353/2004-90, Seção de Cadastro Imobiliário; 66.931/2003-79, Daciano Rodrigues Rocha; 13.701/2004-51, Abel Ribeiro Neves Neves; 21.730/2004-13, Aparecido Donizete Gonçalves e outra; 21.243/2004-24, Ação de Recuperação Social-ARS; 708/2004-68, Sérgio Moriskasu Arakaki; 114.063/2003-69, Neide Assis Salgado; 4.519/2004-37, Luiz Fernando Dias de Souza; 169/2004-85, Maria Eunice R. Domingos; 11.365/2004-85, Seção de Cadastro Imobiliário; 11.375/2004-39, Seção de Cadastro Imobiliário; 4.692/2004-71, Seção de Cadastro Imobiliário; 106.488/2003-12, Seção de Cadastro Imobiliário; 7.146/2004-38, Liderança Empreendimentos Imobiliários Ltda.; 41.294/2003-37, Elizabeth Cristina da Corte; 112.957/2003-04, Homero Albuquerque Esteves; 3.799/2004-20, Luiz Henrique de Souza Guerra; 14.472/2004-00, Maria da Gloria Silva; 12.513/2004-14, Luiz Carlos Neves; 15.380/2004-11, Áurea de Oliveira; 116.459/2003-41, Jorge Ferreira Paulo; 59/2004-87, Marina Martins de Amorim Miglorini; 6.631/2004-58, Assoc. Brasileira de Educação e Cultura-ABEC; 10.520/2004-09, Seção de Cadastro Imobiliário; 13.527/2004-56, Nair Gonçalves Fitipaldi; 11.377/2004-64, Seção de Cadastro Imobiliário; 10.505/2004-15, Seção de Cadastro Imobiliário; 10.866/2004-35, Seção de Cadastro Imobiliário10.865/2004-72, Seção de Cadastro Imobiliário; 15.975/2004-58, Maria Helena dos Santos Meira; 6.497/2004-77, Maria da Graça de Freitas; 109.509/2003-05, José Anchieta de Souza Santos; 11.570/2004-12, Seção de Cadastro Imobiliário; 11.361/2004-24, Seção de Cadastro Imobiliário; 123.219/2003-57, Edevaldo de Abreu Peres; 101.490/2003-87, Seção de Cadastro Imobiliário; 119.655/2003-95, Sérgio Roberto Millon Aguiar; 10.521/2004-63, Seção de Cadastro Imobiliário; 79.034/2003-99, Jabaquara Atlético Clube; 57.795/2003-71, Seção de Cadastro Imobiliário; 119.435/2003-99, Seção de Cadastro Imobiliário; 7.064/2004-75, Arthur Ribeiro; 10.863/2004-47, Seção de Cadastro Imobiliário; 2.233/2004-53, José Vieira Dias; 11.343/2004-42, Seção de Cadastro Imobiliário; 11.370/2004-15, Seção de Cadastro Imobiliário; 122.479/2003-32, Deolinda de Souza Gonçalves; 68.075/2003-12, Maria da Conceição Ferreira; 49.603/2003-53, Sebastião Mario da Costa; 123.605/2003-21, José Eustáquio Meneses Guimarães; 105.243/2003-50, Albino de Jesus Pires; 10.516/2004-23, Seção de Cadastro Imobiliário; 8.636/2004-42, Alfredo Vazquez Nine; 11.364/2004-12, Seção de Cadastro Imobiliário; 11.755/2004-18, Roselande Nazaré Figueira Bicalho; 7.423/2003-95, Dalva Aparecida Riback Marzochi; 3.125/2004-16, Marilene Calejon Savoy e outros - Outros assuntos.

# SECRETARIA DE ADMINISTRAÇÃO

## ATOS DO SECRETÁRIO

**EXPEDIENTE DESPACHADO**
**EM 10 DE MAIO DE 2004**

**Processos nºs.:** 41.760/2004-29: Katia Cristina Alves Silva; 42.155/2004-57: Ana Maria Alves Esteves Bomfim; 39.363/2004-04: Rosane Sales do Nascimento Silva – Autorizo a conversão de 1/3 de Licença-Prêmio em Pecúnia, conforme o disposto no artigo 73, § 3º, inciso I, da L.O.M. e L.C. 11/90. Devendo aguardar a liberação do valor na ordem cronológica; 39.589/2004-89: Nival Lopes; 34.855/2004-13: Paulo Roberto Paiva – Autorizo a conversão de 2/3 de Licença-Prêmio em Pecúnia,

conforme o disposto no artigo 73, § 3º, inciso I, da L.O.M. e L.C. 11/90. Devendo aguardar a liberação do valor na ordem cronológica; 123.441/2003-03: Antonio Marcos dos Santos Gache – Autorizo 01 mês de Licença-Prêmio, a partir de 01/04/04, nos termos do artigo 199, da Lei 4.623/84; 12.842/2004-48: Madalena Rodriguez Alves de Souza – Autorizo 01 mês de Licença-Prêmio, a partir de 22/04/04, nos termos do artigo 199, da Lei 4.623/84; 17.268/2004-41: José Luiz Galdini; 21.716/2004-84: Mariovaldo dos Santos – Autorizo 01 mês de Licença-Prêmio, a partir de 01/05/04, nos termos do artigo 199, da Lei 4.623/84; 22.768/2004-13: Augusto Zago – Autorizo 02 meses de Licença-Prêmio, a partir de 03/05/04, nos termos do artigo 199, da Lei 4.623/84; 12.866/2004-14: Maria Marcia Camargo – Autorizo 01 mês de Licença-Prêmio, a partir de 03/05/04, nos termos do artigo 199, da Lei 4.623/84; 16.706/2004-81: Maria do Carmo Imada Barbero; 12.783/2004-81: Rosa Maria da Silva – Autorizo 01 mês de Licença-Prêmio, a partir de 04/05/04, nos termos do artigo 199, da Lei 4.623/84; 18.560/2004-17: Tereza Cristina da Costa Benelli – Autorizo 01 mês de Licença-Prêmio, a partir de 10/05/04, nos termos do artigo 199, da Lei 4.623/84; 35.532/2004-10: Vera Lúcia do Carmo Lima – Autorizo 01 mês de Licença-Prêmio, a partir de 24/05/04, nos termos do artigo 199, da Lei 4.623/84; 24.327/2004-29: Maria Elza de Andrade Silva Wandenkolk; 24.464/2004-08: Márcia Regina de Almeida Ramos Gonçalves – Autorizo 01 mês de Licença-Prêmio, a partir de 01/06/04, nos termos do artigo 199, da Lei 4.623/84; 26.931/2004-44: Berta Maria Esteves – Autorizo 01 mês de Licença-Prêmio, a partir de 03/06/04, nos termos do artigo 199, da Lei 4.623/84; 10.372/2004-13: Léa Ferreira dos Santos Mariano de Lima – Autorizo 01 mês de Licença-Prêmio, a partir de 14/06/04, nos termos do artigo 199, da Lei 4.623/84; 11.159/2004-93: Maria Del Carmen Camba Martins – Autorizo 01 mês de Licença-Prêmio, a partir de 12/07/04, nos termos do artigo 199, da Lei 4.623/84; 11.195/2004-57: Nilva Nunes Campina – Aguardar melhor oportunidade face a manifestação da S.M.S.; 36.490/2004-15: Denise Feijó; 36.492/2004-32: Ana Laura Ribeiro da Silva – Defiro nos termos do artigo 50, inciso II, da L.C. 65/92; 14.459/2004-33: Aurora Fernandez Rodriguez; 24.745/2004-99: Alvaro Dias de Moura Ribeiro; 16.936/2004-31: Gisele Carlos Pinheiro Rodrigues; 18.664/2004-12: Ana Paula Adei Hernandez; 21.484/2004-09: Arnaldo Martinho Silva; 20.595/2004-26: Marco Paulo Reynol; 15.920/2004-66: Gloria Maria Bastos Gouveia – Defiro nos termos do artigo 55 da Lei 4.623/84, mediante apresentação de comprovante de participação no evento; 36.519/2004-97: Evelize Antunha Sudam – Indefiro face a manifestação da SEPEM/DESMET, bem como da SECOPE/DRH; 23.891/2004-15: Alina dos Santos Freitas; 123.886/2003-11: Alessandra de Souza Lima – Indefiro nos termos do artigo 195, § 3º da Lei 4.623/84; 44.553/2004-81: Maria Cristina de Oliveira – Indefiro nos termos do parecer da PROTRAB exarado no processo nº 4.777/1999-93; 17.271/2004-56: José Carlos dos Santos – Com base no informado pela COSEG, autorizo o pagamento do adicional de insalubridade grau I, a partir de 26.02.04, conforme item 06 do Anexo Único do Decreto 3.449/99; 18.445/2004-71: Ana Paula Aparecida Mathias – Defiro nos termos do artigo 127 da Lei 4.623/84; 41.465/2004-17: Demir Triunfo Moreira – Averbem-se 03 anos, 09 meses e 02 dias de serviços prestados a Órgão Público no período de 31.12.71 a 20.10.75, nos termos do artigo 80 da Lei 4.623/84; 37.458/2004-30: Adriana Jandelli Gimenes – Averbem-se 08 anos e 12 dias de serviços prestados a Empresa Privada, nos períodos de 01.07.87 a 13.11.90, 01.11.90 a 30.08.92, 01.08.93 a 12.06.96, nos termos do artigo 278 da Lei 4.623/84; 44.750/2004-81: Ofício nº 101/04-SINDEST; 44.752/2004-15: Ofício nº 102/04-SINDEST; 44.763/2004-23: Ofício nº 106/04-SINDEST; 44.764/2004-96: Ofício nº 107/04-SINDEST; 44.911/2004-19: Minas Brasil Seguros – Autorizo dentro dos trâmites legais.

## ATOS DA COMISSÃO MUNICIPAL DE LICITAÇÃO - COMLIC/OBRAS

**COMUNICADO**
**TOMADA DE PREÇOS Nº 13.501/2004**
**PROCESSO Nº 92.486/2001-11**

A Comissão supra mencionada, situada no "Palácio José Bonifácio", à Praça Visconde de Mauá s/nº., lado da Rua General Câmara, comunica que o Sr. Secretário de Administração **INDEFERIU** os recursos interpostos pelas empresas **PROJEÇÃO ENGENHARIA PAULISTA DE OBRAS LTDA. e FLASA ENGENHARIA E CONSTRUÇÕES LTDA.**, através dos processos nºs 39.005/2004-66 e 38.663/2004-02, respectivamente.

Santos, 11 de maio de 2004.

**DARIO DE ARAUJO VILLANI**
**Presidente**

## ATOS DA COMISSÃO MUNICIPAL DE REGISTRO CADASTRAL

**Expediente despachado em 4 de maio de 2004**

**Processo nº**: 43.580/2004-18, REM Indústria e Comércio Ltda. - Deferido.

**Expediente despachado em 6 de maio de 2004**

**Processo nº**: 44.881/2004-50, Planinter Engenharia e Planejamento Ltda. - Deferido.

**Expediente despachado em 10 de maio de 2004**

**Processos nºs**: 45.292/2004-34, Comefogo Comércio de Equipamentos contra Incêndio Ltda. - Deferido; 45.308/2004-72, Serreal Instalação de Equipamentos de Segurança Ltda. - Deferido.

## ATOS DA CHEFE DA SEÇÃO DE CAPACITAÇÃO E DESENVOLVIMENTO DE PESSOAL

**PROGRAMA DE ESTÁGIO/2004**
**EDITAL DE CONVOCAÇÃO - 027/2004 - SECAP/CCDP/DRH**

A Seção de Capacitação e Desenvolvimento de Pessoal - SECAP/CCDP/DRH, convoca os alunos abaixo relacionados, classificados conforme **Edital nº 020/2004**, de **31/03/2004**, a comparecerem ao Departamento de Recursos Humanos - Sala de Treinamento e Integração de Pessoal, sita à Praça Visconde de Mauá, s/n - 4º andar, no dia e hora abaixo mencionados:

**13/05/2004 - 15h00**
**ENGENHARIA CIVIL (PENÚLTIMO ANO)**
1º FLÁVIO FRANCISCO DA COSTA
2º RODRIGO SAMPAIO REIS

**ENGENHARIA CIVIL (ÚLTIMO ANO)**
1º MARCELO PINHEIRO MATEUS
2º GUILHERME FERREIRA MARTINS
3º MARIANNA SILVA DIAS
4º LEONARDO GOMES FRANCISCO
5º LAUREANA DE OLIVEIRA SANTOS

**DULCINEIA APARECIDA GUIMARÃES**
**Chefe da Seção de Capacitação e Desenvolvimento de Pessoal**
**SECAP/CCDP/DRH/SEAD**

**EDITAL DE CONVOCAÇÃO - 028/2004 - SECAP/CCDP/DRH**

A Seção de Capacitação e Desenvolvimento de Pessoal - SECAP/CCDP/DRH, convoca os alunos abaixo relacionados, classificados conforme **Edital nº 042/2003**, de **01/10/2003**, a comparecerem ao Departamento de Recursos Humanos - Sala de Treinamento e Integração de Pessoal, sita à Praça Visconde de Mauá, s/n - 4º andar, no dia e hora abaixo mencionados:

**14/05/2004 - 15h00**
**FARMÁCIA (PENÚLTIMO ANO)**
4º PRISCILA REZENDE COQUIM
5º CINTIA MAINARDI
6º MARIANA ZANARDO MATOS

**FARMÁCIA (ÚLTIMO ANO)**
5º DAYANA PEDREIRA DE SOUZA
6º DANIELE LOPES DA SILVA
7º PATRÍCIA DE LIMA CORREA
8º TATIANA FERNANDA LOYO A. SOLER

**NUTRIÇÃO (PENÚLTIMO ANO)**
1º PRISCILA MAGALHÃES GONZALEZ
2º LILIAN DE CARVALHO CAIAFFA

**NUTRIÇÃO (ÚLTIMO ANO)**
1º ANDREA MARY TAKEI
2º LUCIANA CRISTINA LOURENÇO FERREIRA

**PSICOLOGIA (PENÚLTIMO ANO)**
10º ELIANA REGINA DOS SANTOS
11º JULIANA NOGUEIRA DE AMORIM CORRÊA
12º ALINE CRISTINA VERÍSSIMO SIMONE CALDAS DA SILVA

**PSCOLOGIA (ÚLTIMO ANO)**
11º MARCELA ALVES SARMENTO
12º FABIOLA NOBREGA SILVA
13º PRISCILA RODRIGUES GONCALVES
14º KAMILLA MOLINA SANTOS

**DULCINEIA APARECIDA GUIMARÃES**
**Chefe da Seção de Capacitação e Desenvolvimento de Pessoal**
**SECAP/CCDP/DRH/SEAD**

## ATOS DO CHEFE DA SEÇÃO DE CÁLCULO E PAGAMENTO

**EDITAL DE CHAMAMENTO**

Por intermédio deste instrumento legal, ficam convocados os ex-servidores estatutários abaixo relacionados, a comparecerem ao Departamento de Recursos Humanos desta P.M.S., Seção de Cálculo e Pagamento, 4º andar do Paço Municipal, no prazo de cinco dias úteis, a contar da data da publicação, para tratar de assunto referente ao ressarcimento aos cofres públicos.

| Registro | Nome |
|---|---|
| 21.191-2 | Adriana Martins Henrique (Processo nº 69438/2003-00) |
| 20.974-2 | Diosnio Machado Neto (Processo nº 57480/2003-61) |
| 24.533-2 | Eli Marcelo Lakryc (Exoneração) |
| 22.739-7 | Elizete de Souza Pereira (Processo nº 47180/2003-09) |
| 24.541-5 | Ivanea Maria Pastorelli (Exoneração) |
| 22.897-3 | Márcia Regina dos Santos Medeiros (Processo nº 79928/2003-05) |
| 15.269-4 | Soraia Cristina Pereira Guanais Silva (Processo nº 94690/2001-41) |

**Horário de atendimento**:
2ª, 4ª e 6ª feira das 08:00 às 12:00h.;
3ª e 5ª feira das 14:00 às 18:00h.

**SONIA MARIA PRECIOSO DE MOURA**
**Chefe da Seção de Cálculo e Pagamento**

## ATOS DA CHEFE DA SEÇÃO DE MANUTENÇÃO E PORTARIA

**COMUNICADO**

Comunicamos a todas as unidades do Paço Municipal que estaremos executando os serviços de **desinsetização e desratização** nas instalações, nos dias **15 e 16 de maio** do corrente exercício, a partir das 8 horas. Sendo assim, não será permitido o acesso de funcionários nas dependências do prédio nestas datas.

**ROSA MARIA FORTES**
**Chefe da Seção de Manutenção e Portaria**
**SEMAP/CAD/DEAMAT/SEAD**

# SECRETARIA DE GOVERNO

## ATOS DO SECRETÁRIO

**EXPEDIENTES DESPACHADOS EM 10 DE MAIO DE 2004**

**PROCESSOS Nºs**: 35791/2004-78, MARCELO RAMOS - INDEFIRO O PEDIDO, COM BASE NO INFORMADO PELO DEAC-ZNO; 14361/2004-31 - DEFIRO O PEDIDO NOS TERMOS DA L.C. Nº 82/93, REGULAMENTADA PELO DECRETO Nº 2000/93 E COM BASE NA MANIFESTAÇÃO FAVORÁVEL DA SMS.

# SECRETARIA DE OBRAS E SERVIÇOS PÚBLICOS

## ATOS DO CHEFE DA SEÇÃO DO CEMITÉRIO DA FILOSOFIA

**EDITAL Nº 06/2004**

Faço público que no mês de **junho de 2004**, vencerão as concessões temporárias das sepulturas existentes no Cemitério da Filosofia a seguir relacionadas que estão sujeitas aos termos da Lei Complementar 260/96, de 19.12.1996, publicada em 27.12.1996.

Outras informações poderão ser fornecidas na administração do Cemitério da Filosofia.

**ADULTOS EM CARNEIROS NO MURO**

Jaz. 30, conc. João Roberto Lopes da Silva, carn. 01, Marilia Lopes da Silva, fal. 1/6/99, venc. 1/6/04; Jaz. 59, conc. Regina Maria da Silva Ferreira, carn. 59, Milton Silva F. Júnior, fal. 3/6/99, venc. 3/6/04; Jaz. 59, conc. Valdir Gomes do Amaral, carn. 34, Laura Gomes do Amaral, fal. 5/6/99, venc. 5/6/04; Jaz. 76, conc. Marlene dos Santos Conceição, carn. 20, João da Conceição Filho, fal. 7/6/99, venc. 7/6/04; Jaz. 80, conc. Rosa Gomes Marques Lopes, carn. 06, Benvida Gomes Marques, fal. 8/6/99, venc. 8/6/04; Jaz. 29, conc. Conceição da Cunha Souto, carn. 237, Adilson Ayres de O. Filho, fal. 13/6/99, venc. 13/6/04; Jaz. 01, conc. Tereza Nazel Alegre Martins, carn. 01, Domingos S. Rodrigues, fal. 15/6/99, venc. 15/6/04; Jaz. 01, conc. Marcilio Djalma Anselmo, carn. 52,

Djalma Anselmo, fal. 17/6/99, venc. 17/6/04; Jaz. 31, conc. Onilda Xavier dos Santos, carn. 129, Maria de Lourdes da S. Costa, fal. 19/6/99, venc. 19/6/04; Jaz. 29, conc. Alfredo Ganyoko, carn. 118, Takasi Ganyoko, fal. 19/6/99, venc. 19/6/04; Jaz. 24, conc. Francisco José Ribeiro, carn. 33, Altemir Umburana de Araújo, fal. 19/6/99, venc. 19/6/04; Jaz. 24, conc. Suzette da Rocha Ferreira, carn. 57, Rubens da C. Ferreira, fal. 22/6/99, venc. 22/6/04.

**PRORROGADAS**

Jaz. 15, conc. Maria Barbosa Monteiro Teixeira, carn. 4071, Nair Gomes Abreu, fal. 4/6/99, venc. 4/6/04; Jaz. 48, conc. Luiz Fernando Pereira Dutra, carn. 48, Maria Concheta C. Dutra, fal. 10/6/99, venc. 10/6/04; Jaz. 33, conc. Liliane dos Santos Moblicci, carn. 108, Vera Lucia F. da Costa, fal. 15/6/99, venc. 15/6/04; Jaz. 29, conc. Esther Kuluzian, carn. 186, Marcio R. Sampaio, fal. 16/6/99, venc. 16/6/04; Jaz. 81, conc. Laura Soares Borim, carn. 33, Nilton F. Toffoli, fal. 30/6/94, venc. 30/6/04; Jaz. 05/Ad, conc. Lucirene Thomé Toni, carn. 08, Irene M. de Oliveira, fal. 23/6/89, venc. 23/6/04; Jaz. 89, conc. Angela Tierro Prado, carn. 29, Beneti Gago Lopes, fal. 8/6/84, venc. 8/6/04; Jaz. 75, conc. Ruth Siqueira de Miguel, carn. 99, Roque de Miguel, fal. 10/6/84, venc. 10/6/04; Jaz. 89, conc. Ricardo Augusto Bartolo, carn. 15, Alzira Ramos Bartholo, fal. 19/6/84, venc. 19/6/04; Jaz. 89, conc. Célia Maria Linhares, carn. 17, Osvaldo Linhares, fal. 2/6/79, venc. 2/6/04; Jaz. 89, conc. Modesta Bence de Santana, carn. 03, Rosa Prezada Benzi, fal. 8/6/79, venc. 8/6/04; Jaz. 89, conc. Herminio Vergara Gomes, carn. 08, Antonio Vergara Folgar, fal. 10/6/79, venc. 10/6/04; Jaz. 89, conc. Luzia Catharina Domingues de Mendonça, carn. 14, Sylvio H. de Mendonça, fal. 15/6/79, venc. 15/6/04; Jaz. 33, conc. Milta Lopes de Moraes, carn. 96, Leonor Lopes de Moraes, fal. 16/6/79, venc. 16/6/04; Jaz. 89, conc. Emilia Schneider Ferreira, carn. 19, José Ferreira, fal. 22/6/79, venc. 22/6/04.

**ADULTOS EM CARNEIROS NO SOLO PRORROGADAS**

Quadra 6ª, conc. Ronaldo Vieira de Barros, solo 341, fal. 29/6/94, venc. 29/6/04; Quadra 6ª, conc. Ygnhamumby Claudionor de Jesus Júnior, solo 83, Ygnhamumby Claudionor de Jesus, fal. 27/6/89, venc. 27/6/04; Quadra 6ª, conc. Ygnhamumby Claudionor de Jesus Júnior, solo 83, Anhangahy Claudionor de Jesus, fal. 30/6/89, venc. 30/6/04; Jaz. 45, conc. Maria Rosa Mauriz, solo 157, Cláudio Cézar A. Mauriz, fal. 28/6/79, venc. 28/6/04.

**ANJOS EM CARNEIROS NO MURO**

Jaz. 26, conc. Sandro Rodrigues dos Santos, carn. 1154, Melissa Peixoto dos Santos, fal. 9/6/96, venc. 9/6/04.

**ANA MARIA DE LIMA VIEIRA**
**Chefe da SECEM-S**

# SECRETARIA DE EDUCAÇÃO

## ATOS DA SECRETÁRIA

**DISPÕE SOBRE HOMOLOGAÇÃO DE PLANO ESCOLAR**

A Secretária de Educação, no uso de suas atribuições legais e à vista do parecer conclusivo do Supervisor de Ensino responsável pela Escola Municipal de Ensino Fundamental de Santos, homologa o seguinte Plano Escolar de 2004.

- Escola Municipal de Ensino Fundamental PROFESSOR WALDERY DE ALMEIDA – Processo n.º 37553/2004-61

Praça Maria Coelho Lopes S/N.º - JD Santa Maria.

**JOSSÉLIA FONTOURA**
**Secretária de Educação**

**DISPÕE SOBRE HOMOLOGAÇÃO DE PLANO ESCOLAR**

A Secretária de Educação, no uso de suas atribuições legais e à vista do parecer conclusivo do Supervisor de Ensino responsável pela Escola Municipal de Ensino Fundamental de Santos, homologa o seguinte Plano Escolar de 2004.

- CRECHE MUNICIPAL "REGINA ALTMAN" – Processo n.º 36.583/2004-96. Rua Três, casas 01 e 02 – Vila Progresso.

**JOSSÉLIA FONTOURA**
**Secretária de Educação**

**DISPÕE SOBRE HOMOLOGAÇÃO DE PLANO ESCOLAR**

A Secretária de Educação, no uso de suas atribuições legais e à vista do parecer conclusivo dos Supervisores de Ensino responsáveis pelas Escolas Municipais de Ensino Fundamental de Santos, homologa os seguintes Planos Escolares de 2004.

- ESCOLA MUNICIPAL DE EDUCAÇÃO INFANTIL "GENERAL CLÓVIS BANDEIRA BRASIL" – Processo n.º 40.731/2004-95. – Rua Almir Barros França, n.º 73 – Bom Retiro.
- ESCOLA MUNICIPAL DE EDUCAÇÃO INFANTIL "LUIZ CARLOS PRESTES" – Processo n.º 38.536/2004-87. – Praça Maria Coelho Lopes, s/n.º - Jd Santa Maria.
- ESCOLA MUNICIPAL DE EDUCAÇÃO INFANTIL "DR. SAMUEL A LEÃO DE MOURA" – Processo n.º 38.053/2004-73. Rua Manoel Ferramenta Junior, 101 – Areia Branca.

**JOSSÉLIA FONTOURA**
**Secretária de Educação**

**DISPÕE SOBRE HOMOLOGAÇÃO DE PLANO ESCOLAR**

A Secretária de Educação, no uso de suas atribuições legais e à vista do parecer conclusivo dos Supervisores de Ensino responsáveis pelas Instituições de Educação Infantil Particulares de Santos, homologa os seguintes Planos Escolares de 2004.

- NÚCLEO DE RECREAÇÃO INFANTIL "AMIGOS" – Processo n.º 37.577/2004-29. – Rua 15 de Agosto, n.º 456 – Morro São Bento.
- NÚCLEO DE RECREAÇÃO INFANTIL "ATENEU BRASÍLIA" – Processo n.º 37.903/2004-71. – Av. Senador Pinheiro Machado, n.º 802-José Menino.
- NÚCLEO DE RECREAÇÃO INFANTIL "CASTELO MÁGICO" – Processo n.º 37.171/2004-64. Rua Ézio Testine, 159 – Jd. Santa Maria.
- JARDIM ESCOLA" LÁPIS DE COR " – Processo n.º 36.222/2004-68. – Rua Nabuco de Araújo nº 426 – Embaré.
- COMUNIDADE ASSISTENCIAL ESPÍRITA" LAR VENERANDA" – Processo n.º 37.355/2004-05 – Rua Evaristo da Veiga n.º 211/213 – Campo Grande.
- ESCOLA PORTUGUESA – Processo n.º 32.406/2004-59 – Rua Sete de Setembro n.º 79 – Vila Nova.
- ESCOLA DE EDUCAÇÃO INFANTIL "PROGRESSO" – Processo n.º 37.913/2004-24 – Rua Dr. Alexandre Alves Peixoto Filho n.º 204 – Jd Castelo.

**JOSSÉLIA FONTOURA**
**Secretária de Educação**

## ATOS DA CHEFE DA SEÇÃO DE RECURSOS HUMANOS

Pelo presente Edital convocamos o pessoal abaixo relacionado, para comparecer à SRH/SEDUC - Seção de Recursos Humanos, sito à Rua Assis Corrêa nº 20, a fim de tratar de assunto referente ao processo numerado.

O não comparecimento no prazo de 05 (cinco) dias úteis, implicará no arquivamento do processo.

**Horário de atendimento:** 2ª à 6ª feira - das 8:00 às 12:00 horas e das 14:00 às 18:00 horas.

| REGISTRO | NOME | Nº PROCESSO |
|---|---|---|
| 12.454-5 | ANA CELIA MIRANDA SIMMONDS | 20.605/2004-88 |
| 23.041-7 | ANA PAULA GUERREIRO DOS SANTOS MARQUES | 12.726/2004-47 |
| 17.709-8 | EDITE ALVES DE OLIVEIRA | 28.414/2004-73 |
| 14.920-3 | LUCY LAURIA G. FERREIRA | 32.862/2004-16 |
| 13.998-0 | MARISA REQUEJO ROCHA | 19.967/2004-71 |
| 19.174-2 | SUELI NEVES DO NASCIMENTO | 35.961/2004-04 |
| 11.079-1 | SUZANA MARIA DE MOURA GOMES | MEMO 184/2004 |
| 17.441-7 | ZENAIDE GOMES DOS SANTOS | 09.306/2004-83 |

**VIVIANE BARCELOS BEZERRA CORDELLA**
**Chefe da Seção de Recursos Humanos/ Seduc**

# SECRETARIA DE SAÚDE

## ATOS DA COORDENADORA DE SAÚDE COLETIVA

**PROCESSO Nº 43.002/2004-81**

Por intermédio deste edital, o Sr. HENRY ROBERT JOHANSSON, proprietário do imóvel desocupado situado à Rua Godofredo Fraga, 172, Marapé, Santos, fica cientificado da lavratura do Termo de Intimação nº 8322-A, datado de 04/05/04, para providenciar: atender à Lei Complementar nº 451/2002 e ao Decreto nº 3897/2002, mantendo o imóvel limpo e livre de criadouros e focos de mosquito do gênero Aedes, sob pena de autuação, multa e demais medidas legais aplicáveis, no prazo de 05 (cinco) dias úteis após a primeira publicação.

**Enfª CAROLINA OZAWA**
**Coordenadora de Saúde Coletiva**

# SECRETARIA DE MEIO AMBIENTE

## ATOS DO CHEFE DO DEPARTAMENTO DE PLANEJAMENTO AMBIENTAL

**Expediente despachado em 7 de maio de 2004**

**Processo nº**: 27.344/2004-54, Fundação CEDIC-Centro de Divulgação e Experimentação Científica - Compareça o interessado à Praça dos Expedicionários nº 10, 5º andar (Prodesan), em horário comercial.

# PROCURADORIA GERAL DO MUNICÍPIO

## ATOS DA PROCURADORA GERAL

**Expediente despachado em 7 de maio de 2004**

**Processos nºs**: 5.808/2004-90, Walter Leon Flores - Indefiro, nos termos da manifestação da Profisc; 40.076/2004-10, Carmen Lucia de Lara - Indefiro, nos termos da manifestação da Profisc.

# CAIXA DE PECÚLIOS E PENSÕES DOS SERVIDORES MUNICIPAIS DE SANTOS

## ATOS DA SUPERINTENDÊNCIA

**Processos nºs.:** 1619/02 - Norma Gomes do Nascimento; 2789/02 A - Regina Márcia Alvim do Nascimento e outra; 2827/02 - Cléa Garcia Petrovich; 2991/02 - Defat; 2993/02 - Defat; 52/03 - Pensionistas da Caixa de Pecúlios de Santos; 64/03 - Hospital do Câncer; 238/03 - Defat; 240/03 - Defat; 522/03 - Defat; 523/03 - Defat; 524/03 - Defat; 594/03 - Pensionistas desta Autarquia; 699/03 - Pensionista desta Autarquia; 736/03 - Beatriz de V. Baskerville; 811/03 - Defat; 813/03 - Defat; 941/03 - Pensionistas desta Autarquia; 1448/03 - Pensionistas desta Autarquia; 1016/03 - Pensionista desta Autarquia; 1104/03 - Defat; 1105/03 - Defat; 1106/03 - Defat; 1184/03 - Pensionistas desta Autarquia; 1254/03 - Pensionistas desta Autarquia; 1394/03 - Adilson Fernandes; 1420/03 - Defat; 1421/03 - Defat; 1422/03 - Defat; 1429/03 - Pensionistas; 1448/03 - Pensionistas desta Autarquia; 1517/03 - Pensionistas desta Autarquia; 1554/03 - Instituto Nacional de Seguridade Social; 1578/03 - Secomp; 1596/03 - Companhia de Saneamento Básico do Estado de São Paulo; 1599/03 - Secomp; 1601/03 - Defat; 1602/03 - Defat; 1663/03 - Pensionistas; 1754/03 - Pensionistas; 1838/03 - Iracema Lemos Guimarães; 1899/03 - Defat; 1900/03 - Defat; 1908/03 - Empresa Brasileira de Correios e Telégrafos; 1909/03 - CAMPS - Círculo de Amigos do Menor Patrulheiro de Santos; 1916/03 - Fundação Carlos Chagas; 1922/03 - Pensionistas desta Autarquia; 1936/03 - CAMPS - Círculo de Amigos do Menor Patrulheiro de Santos; 1941/03 - Pasep; 1981/03 - Sindicato dos Servidores Estatutários Municipais de Santos; 1999/03 - Pensionistas desta Autarquia; 2009/03 - Fundo de Garantia por Tempo de Serviço; 2049/03 - Fundação Antonio Prudente - Hospital A.C.Camargo; 2052/03 - Companhia de Saneamento Básico do Estado de São Paulo; 2056/03 - PRODESAN - Progresso e Desenvolvimento de Santos S.A.; 2205/03 - Defat; 2206/03 - Defat; 2228/03 - CAMPS - Círculo de Amigos do Menor Patrulheiro de Santos; 2230/03 - Pasep; 2231/

03 - Prefeitura Municipal de Santos; 2255/03 - Instituto Nacional de Seguridade Social; 2257/03 - Empresa Brasileira de Correios e Telégrafos; 2345/03 - Companhia de Saneamento Básico do Estado de São Paulo; 2599/03 - Defat; 2600/03 - Defat; 2601/03 - Centro Infantil de Inv. Hem. Dr. Domingos A. Boldrini; 2605/03 - Roseli de Almeida Fernandes Santos; 2617/03 - Fundação Antonio Prudente - Hospital A. C. Camargo; 2650/03 - Pensionistas desta Autarquia; 2694/03 - Maria Silvia Alves de Souza; 2721/03 - Companhia de Saneamento Básico do Estado de São Paulo; 2722/03 - Telecomunicações de São Paulo S/A; 2741/03 - Simone Podgaeti Bekerman; 2745/03 - Simone de Souza Silva; 2807/03 - Pasep; 2809/03 - Paulo Luiz Barbara Lourenço; 2810/03 - Hospital do Câncer; 2811/03 - Hospital do Câncer; 2813/03 - Pensionistas; 2827/03 - SINDEST - Sindicato dos Servidores Estatutários Municipais de Santos; 2828/03 - SINDEST - Sindicato dos Servidores Estatutários Municipais de Santos; 2832/03 - Sandro da Silva Pereira; 2836/03 - Janaína da Silva Salles Lourenço; 2851/03 - Defat; 2852/03 - CAMPS - Círculo de Amigos do Menor Patrulheiro de Santos; 2855/03 - Secon; 2872/03 - CAMPS - Círculo de Amigos do Menor Patrulheiro de Santos; 2874/03 - Pensionistas desta Autarquia; 2883/03 - SINDEST - Sindicato dos Servidores Estatutários Municipais de Santos; 2931/03 - Defat; 2962/03 - Secomp; 3016/03 - Pensionistas desta Autarquia; 3024/03 - Maria Clara da Silva Reis; 3063/03 - Alcebíades da Silva Gonçalves; 3075/03 - Sindicato dos Servidores Estatutários Municipais de Santos ARQUIVE-SE.

**Processos nºs.:** 168/03 – Pensionistas; 812/03 – Defat; 1603/03 – Defat; 1605/03 – Telecomunicações de São Paulo S.A. – Telesp; 1634/03 – Fundação Antonio Prudente – Hospital do Câncer; 1639/03 – Madalena Rodriguez Alves de Souza; 1644/03 – Rita de Cássia de Andrade Sebastião Piquera; 1645/03 – CAMPS – Circulo de Amigos do Menor Patrulheiro de Santos; 1651/03 – Empresa Brasileira de Correios e Telégrafos; 1732/03 – Defat; 2008/03 – Instituto Nacional de Seguridade Social; 2024/03 – Companhia de Saneamento Básico do Estado de São Paulo; 2074/03 – Fundação Antonio Prudente – Hospital A.C. Camargo; 2086/03 – Telecomunicações de São Paulo S.A. – Telesp; 2198/03 – CAMPS – Circulo de Amigos do Menor Patrulheiro de Santos; 2204/03 – Defat; 2303/03 – Prodesan – Progresso e Desenvolvimento de Santos S/A; 2309/03 – Sindicato dos Servidores Estatutários Municipais de Santos; 2319/03 – Pensionista desta Autarquia; 2370/03 – Instituto Nacional de Seguridade Social; 2371/03 – Fundo de Garantia por Tempo de Serviço; 2448/03 – Telecomunicações de São Paulo S.A. – Telesp; 2489/03 – Hospital do Câncer; 2523/03 – Pasep; 2532/03 – Pensionistas desta Autarquia; 2710/03 – Secomp; 2746/03 – Cheila da Silva Rocha Vélez; 2784/03 – Douglas Silva Santos; 2804/03 – CAMPS – Circulo de Amigos do Menor Patrulheiro de Santos; 2805/03 – Empresa Brasileira de Correios e Telégrafos; 2816/03 – Prodesan – Progresso e Desenvolvimento de Santos S/A; 2819/03 – Eliane Miranda de Oliveira Lino da Silva; 2820/03 – Companhia Piratininga de Força e Luz; 2822/03 – Companhia Piratininga de Força e Luz; 2825/03 – Raimundo da Silva; 2854/03 – Marcelo Vieira Galvão; 2981/03 – João Cabral; 3001/03 – Instituto Nacional de Seguridade Social; 3009/03 – Pasep; 3017/03 – Pensionistas da Caixa; 3018/03 – Empresa Brasileira de Correios e Telégrafos; 3019/03 – CAMPS – Circulo de Amigos do Menor Patrulheiro de Santos; 3019/03 A – Secomp; 3022/02 – Hospital do Câncer; 3027/03 – Companhia Piratininga de Força e Luz; 3073/03 – Fundo de Garantia por Tempo de Serviço; 3081/03 – Sociedade Portuguesa de Beneficiência; 3094/03 – Prodesan – Progresso e Desenvolvimento de Santos S/A; 333/04 – Ariovaldo Hortas; 346/04 – Ana Cristina Palma dos Reis; 417/04 – Rodolfo Cesar Koury Vieira; 577/04 – Maria do Carmo David Maciel; 586/04 – Irlene de Oliveira Ylberberg; 587/04 – Ana Lúcia Costa Rodrigues; 593/04 – Lílian Rissio Costa; 601/04 – Edmundo Aprígio de Brito; 606/04 – Maria da Graça Ferreira; 614/04 – José Deoloterio da Silva Filho; 646/04 – Helena Maria Pena de Lima; 660/04 – Isabel Cristina Possatti; 716/04 – Vladimir Lopes da Silva; ARQUIVE-SE.

**Processos nºs.:** 733/04 – Nivalda Borges Rodrigues; 729/04 – Rosa Maria Gonçalves Salgado – DEFERIDO.

# ATOS DO PODER LEGISLATIVO

## RELATÓRIO MENSAL DAS COMISSÕES PERMANENTES - ABRIL/2004

Proc:2430/98 PL 165/98
Apres:29/10/1998
ASSUNTO:Autoriza a desconstituição de doação que especifica e adota providências correlatas.
CJR:27/06/2000

Proc:0454/2000 PLC 019/2000
Apres:28/02/2000
ASSUNTO:Dispõe sobre o licenciamento e disciplinamento de locais destinados ao funcionamento das atividades que especifica.
CJR:27/02/2002

Proc:2102/2000 PELOM 07/2000
Apres:17/08/2000
ASSUNTO: Altera o Artigo 150, da Lei Orgânica do Município de Santos, Seção III, da Habitação.
CPUFSC:08/12/2000

Proc:0455/2001 PL 002/2001
Apres:08/02/2001
ASSUNTO: Acrescenta parágrafos ao Artigo 3º, da Lei nº 650, de 1º de março de 1990 e dá outras providências.
CPSP:24/03/2004

Proc:0499/2001 PL 0011/2001
Apres:12/02/2001
ASSUNTO: Ficam os postos de gasolinas obrigados a estabelecerem e sinalizarem rotas de entrada e saída de veículos, garantindo a reserva de espaço para os pedestres.
CJR:24/03/2003

Proc:0504/2001 PR 0002/2001
Apres:12/02/2001
ASSUNTO: Dá nova redação ao parágrafo 1º, do artigo 59 do R.I. da CMS.
CJR:19/02/2001

Proc:0546/2001 PL 0017/2001
Apres:15/02/2001
ASSUNTO: Institui o Programa "Câmbio Alternativo - Pesca Ambiental" e dá outras providências.
CJR:22/02/2001

Proc:0807/2001 PL 039/2001
Apres:19/03/2001
ASSUNTO: Dispõe sobre a obrigatoriedade do Munícipe de adotar medidas para evitar a existência e proliferação de criadouros do mosquito do gênero AEDES AEGYPT.
CJR:25/04/2003

Proc:0992/2001 PL 0054/2001
Apres:09/04/2001
ASSUNTO: Autoriza a PMS a implantar política de procedimentos preventivos em relação a empreendimentos tecnológicos, cria os relatórios de inspeção periódica e especial, e dop.
CJR:18/04/2001

Proc:1004/2001 PELOM 003/2001
Apres:09/04/2001
ASSUNTO: Altera a redação de dispositivo da lei orgânica do município de Santos.
CFO:13/06/2001.

Proc:1046/2001 PLC 016/2001
Apres:16/04/2001
ASSUNTO:Acrescenta alínea ao inciso VII, do Art. 7º, da Lei nº 1921, de 26 de dezembro de 2000, que dispõe sobre a Política Municipal do Idoso e dop.
CFO:11/12/2001

Proc:1081/2001 PL 0064/2001
Apres:19/04/2001
ASSUNTO:Institui o Código de Ética da Administração Pública Municipal e dá outras providências.
CJR:10/06/2003

Proc:1237/2001 PL 0075/2001
Apres:07/05/2001
ASSUNTO: Dispõe sobre a utilização de material para confecção de urnas funerárias e dá outras providências.
CJR:11/05/2001

Proc:1367/2001 PR 0013/2001
Apres:17/05/2001
ASSUNTO: Institui a tribuna livre durante as sessões ordinarias e dá outras providências.
CJR:30/05/2001

Proc:1453/2001 PL 0113/2001
Apres:28/05/2001
ASSUNTO: Dispõe sobre a colocação de quadro com nomes dos responsáveis pelas chefias de plantão à Hospitais, Pronto-Socorros e Policlínicas da Rede Pública do Município de Santos e dá outras providências.
CFO:11/04/2003

Proc:1455/2001 PL 0115/2001
Apres:28/05/2001
ASSUNTO: Autoriza o Poder Executivo a instituir o casamento comunitário no Município de Santos e dá outras providências.
CFO:28/04/2003

Proc:1491/2001 PL 0120/2001
Apres:31/05/2001
ASSUNTO:Declara de utilidade pública a entidade que especifica e dop.
CJR:08/06/2001

Proc:1492/2001 PL 0121/2001
Apres:31/05/2001
ASSUNTO:Autoriza o poder executivo a outorgar concessão administrativa de uso de bem que especifica.
CJR:06/06/2001

Proc:1493/2001 PLC 0032/2001
Apres:31/05/2001
ASSUNTO:Acrescenta onde couber ao código de postura do município, seção que especifica e dá outras providências. **[Instalação de Estações de Rádio Básicas - ERB]**
CJR:05/11/2003

Proc:1607/2001 PLC 0034/2001
Apres:18/06/2001
ASSUNTO:Altera a redação do inciso II, art. 10, da Lei Complementar nº 333, de 27/05/99 dop.
CJR:26/06/2001

Proc:1653/2001 PL 0134/2001
Apres:21/06/2001
ASSUNTO:Obriga todos os hospitais e maternidades do Município a implantar a Triagem Auditiva Neonatal Universal - **(TANU)** em todos os recém nascidos e dop.
CJR: 10/06/2003.

Proc:1680/2001 PLC 0036/2001
Apres:25/06/2001
ASSUNTO:Estabelece normas para execução de serviço de transporte individual de pequenas cargas ou MOTO-FRETE, em motocicletas de aluguel no município.
CJR:09/08/2001

Proc:1991/2001 PL 0150/2001
Apres:13/08/2001
ASSUNTO:Veda a utilização de produtos que contenham em sua composição substâncias provenientes de organismos geneticamente modificados.
CJR:20/08/2001

Proc:2035/2001 PL 0166/2001
Apres:16/08/2001
ASSUNTO:Dispõe sobre a extinção de crédito tributário, mediante compensação, nos casos que especifica e dá outras providências.
CJR:27/08/2001

Proc:2036/2001 PL 167/2001
Apres:16/08/2001
ASSUNTO:Dispõe sobre o fornecimento de alimentos geneticamente modificados na merenda escolar das escolas municipais e dop.
CJR:27/08/2001

Proc:2042/2001 PL 0173/2001
Apres:16/08/2001
ASSUNTO:Estabelece a exigência do estudo de impacto de vizinhança - EIV e dá outras providências.
CJR:03/09/2001

Proc:2074/2001 PL 0182/2001
Apres:20/08/2001
ASSUNTO: Autoriza o parcelamento no pagamento da compra de ossuários permanentes construídos nos cemitérios da Areia Branca e Filosofia e dá outras providências.
CJR:09/08/2002

Proc:2077/2001 PELOM 0007/2001
Apres:20/08/2001
ASSUNTO:Altera a redação do artigo 33 da LOMS e dá outras providências.
CJR:29/08/2001

Proc:2078/2001 PELOM 0008/2001
Apres:20/08/2001
ASSUNTO:Acrescenta parágrafo ao artigo 56 da LOMS..
CJR:27/08/2001

Proc:2261/2001 PL 0186/2001
Apres:10/09/2001
ASSUNTO:Cria o ponto dos pescadores e dá outras providências.
CJR:21/09/2001

Proc:2270/2001 PLC 0052/2001
Apres:10/09/2001
ASSUNTO: Acrescenta artigos a Lei que resultará da promulgação da Lei Complementar nº 033/2001.
CJR:21/09/2001

Proc:2272/2001 PLC 0054/2001
Apres:10/09/2001
ASSUNTO: Dá nova redação ao artigo 5º, da Lei nº 85, de 18/07/85, e renumerando-se os demais e dá outras providências.
CJR:21/09/2001

Proc:2276/2001 PR 0017/2001
Apres:10/09/2001
ASSUNTO: Altera a redação do artigo 68, inciso I, 4 do R.I. da CMS e dá outras providências.
CJR:21/09/2001

Proc:2320/2001 PL 0206/2001
Apres:13/09/2001
ASSUNTO:Obriga a instalação de trituradores de lixo orgânico em todos os prédios em construção em Santos.
CJR:21/09/2001

Proc:2321/2001 PL 0207/2001

Apres:13/09/2001
ASSUNTO:Toda construção comercial ou residencial no Município de Santos deverá incluir no projeto, compartimentos próprios para armazenar lixo reciclavel.
CJR:21/09/2001

Proc:2322/2001 PL 0208/2001
Apres:13/09/2001
ASSUNTO:Exige a construção de reservatórios para coleta de águas pluviais nos imóveis a serem construídos na cidade.
CJR:07/03/2003.

Proc:2382/2001 PLC 056/2001
Apres:20/09/2001
ASSUNTO:Dispõe sobre a defesa e as garantias do contribuinte de tributos municipais e dá outras providências.
CFO:13/08/2003.

Proc:2424/2001 PL 0219/2001
Apres:24/09/2001
ASSUNTO:Autoriza a gravação de logo marcas de empresas públicas ou privadas nos uniformes das escolas públicas municipais por elas doados.
CJR:04/10/2001

Proc:2427/2001 PL 0222/2001
Apres:24/09/2001
ASSUNTO:Institui o programa de incentivo à micro empresa artesanal no Município de Santos e adota providências correlatas.
CFO:25/06/2003

Proc:2433/2001 PR 0018/2001
Apres:24/09/2001
ASSUNTO:Revoga dispositivo da Resolução nº 101/2000, de 14/09/2000.
CPSP:25/10/2002

Proc:2468/2001 PL 0229/2001
Apres:27/09/2001
ASSUNTO:Complementa em âmbito municipal a Lei Estadual nº 128/97, e dop..
CJR:04/10/2001

Proc:2474/2001 PL 0235/2001
Apres:27/09/2001
ASSUNTO:Dispõe sobre instalações sanitárias unissex, para deficientes físicos em repartições públicas e estabelecimentos comerciais de grande fluxo de pessoas, situados no município de Santos e dá outras providências.
CFO:22/09/2003

Proc:2500/2001 PL 239/2001
Apres:01/10/2001
Assunto:Institui a semana municipal da solidariedade no município e dá outras providências.
CPSH:19/03/2004.

Proc:2597/2001 PELOM 0010/2001
Apres:10/10/2001
ASSUNTO:Acrescenta os § 4º e § 5º ao artigo 59 da Seção II, transcrevendo o inscrito nos art. 16 e 17 da seção IV.
CJR:18/10/2001

Proc:2659/2001 PLC 062/2001
Apres:18/10/2001
ASSUNTO:Acrescenta ítem ao artigo 11, à Lei Complementar 421, de 28 de dezembro de 2000 e dá outras providências.
CJR:25/06/2003

Proc:2780/2001 PL 260/2001
Apres:20/10/2001
Assunto:Institui no município de Santos o programa cultura volante e dá outras providências.
CFO:27/11/2003.

Proc:2782/2001 PLC 0064/2001
Apres:29/10/2001
ASSUNTO:Altera a redação do § 3º do artigo 536, da Lei nº 3531, de 16/04/68 e dá outras providências.
CJR:08/11/2001

Proc:2879/2001 PDL 0042/2001
Apres:08/11/2001
ASSUNTO:Disciplina o desconto das faltas não justificadas no salário dos vereadores.
CJR:22/11/2001

Proc:2880/2001 PR 0020/2001
Apres:08/11/2001
ASSUNTO:Altera dispositivos do Regimento Interno da Câmara Municipal de Santos e dá outras providências.
CJR:21/11/2001

Proc:2885/2001 PR 0025/2001
Apres:08/11/2001
ASSUNTO:Dispõe sobre a destinação de espaço físico nas dependências da C.M.S., para atender as pessoas da 3ª Idade.
CFO:20/03/2003

Proc:2907/2001 PL 0266/2001
Apres:12/11/2001
ASSUNTO:Institui no Município de Santos o dia de reflexão pela paz e dop.
CJR:28/11/2001

Proc:2909/2001 PL 0268/2001
Apres:12/11/2001
ASSUNTO:Dispõe sobre a obrigatoriedade de treinamento de primeiros socorros aos funcionários de empresas que armazenam e comercializam produtos inflamáveis, químicos e corrosivos e dá outras providências.
CFO:25/06/2003.

Proc:2916/2001 PL 275/2001
Apres:12/11/2001
ASSUNTO: Autoriza o Poder Executivo a conceder licença com vencimentos aos funcionários estatutários que ingressarem em programas oficiais de pós-graduação **SCRICTU-SENSU** (mestrado e doutorado), reconhecidos pelo MEC, desde que o projeto de pesquisa seja de interesse da municipalidade....Santos.
CFO:08/04/2002

Proc:2922/2001 PELOM 0012/2001
Apres:12/11/2001
ASSUNTO:Acrescenta o parágrafo único ao artigo 164 da Lei orgânica do Município de Santos.
CJR:29/11/2001

Proc:3012/2001 PL 282/2001
Apres:26/11/2001
Assunto:Autoriza o Poder Executivo a ins tituir nas escolas municipais, "Pelotões Estudantis de Proteção ao Meio Ambiente" e dop.
CJR:06/11/2003.

Proc:3013/2001 PL 283/2001
Apres:27/11/2001
Assunto: Autoriza o Executivo através de parceria com entidades privadas realizar casamento no civil de casais carentes e dop.
CJR:12/12/2003.

Proc:3014/2001 PL 0284/2001
Apres:26/11/2001
ASSUNTO:Dispõe sobre autorização especial as linhas municipais de transporte coletivo no município de Santos.
CJR:17/02/2004

Proc:3360/2001 PL 0288/2001
Apres:29/11/2001
ASSUNTO: Obriga a reserva de espaço físico para a troca de fraldas em estabelecimentos comerciais que especifica e dá outras providências.
CJR:03/04/2003

Proc:3362/2001 PLC 0073/2001
Apres:29/11/2001
ASSUNTO:Acrescenta § 4º , ao Artigo 11 da Lei nº 3.531 e dá outras providências.
CJR: 11/12/2001

Proc:3413/2001 PDL 0044/2001
Apres:03/12/2001
ASSUNTO:Institui o **Selo Sócio-Eco-Cultural** a ser outorgado pela Câmara Municipal de Santos.
CJR:10/06/2003

Proc:3414/2001 PDL 0045/2001
Apres:03/12/2001
ASSUNTO:Cria e disciplina a medalha de Direitos Humanos da CMS e dop..
CJR:14/12/2001.

Proc:3464/2001 PL 297/2001
Apres:06/12/2001
ASSUNTO:Autoriza o Poder Executivo a celebrar convênio com o CREA, criando o serviço de Assistência e Orientação na Área de Engenharia, para a população carente do Município de Santos e dá outras providências.
CJR:02/01/2002

Proc:3469/2001 PL 302/2001
Apres:06/12/2001
ASSUNTO: Fica criado o **SERVISORE** - Serviço Social de Reciclagem, a ser eestruturado pela Secretaria de Assistência Comunitária e pela Secretaria de Meio Ambiente.
CJR:02/04/2003

Proc:3473/2001 PL 306/2001
Apres:06/12/2001
ASSUNTO:Autoriza a Prefeitura Municipal de Santos a conceder exploração publicitária em obras de edificação, restauro e manutenção de edifícios, praças e monumentos e dop.
CJR:02/01/2002

Proc:3476/2001 PR 026/2001
Apres:06/12/2001
ASSUNTO:Altera dispositivos do Regimento Interno da Câmara Municipal de Santos e dop.
CJR:19/04/2004.

Proc:3478/2001 PR 028/2001
Apres:06/12/2001
ASSUNTO:Acresce ao artigo 100 da Seção II do Regimento Interno, do Procedimento - a Ordem de Apresentação.
CJR:18/01/2002

Proc:3545/2001 PR 0029/2001
Apres:13/12/2001
ASSUNTO:Altera o artigo 27 e acrescenta artigo ao R.I. da CMS e dop..
CJR:15/01/2002

Proc:0274/2002 PL 006/2002
Apres:04/02/2002
Assunto:Institui no Município de Santos, o Parlamento Jovem Municipal e dá outras providências.
CFO:11/08/2003

Proc:0277/2002 PL 0009/2002
Apres:04/02/2002
ASSUNTO:Dispõe sobre multas de trânsito por excesso de velocidade, registrado por meios eletrônicos
CJR:21/02/2002

Proc:0279/2002 PL 0011/2002
Apres:04/02/2002
ASSUNTO:Dispõe sobre requisitos para obtenção de alvará de funcionamento para empresa que alugam cães destinados para segurança patrimonial, no município e dop.
CJR:15/02/2002

Proc:0280/2002 PL 012/2002
Apres:02/02/2002
Assunto:Cria o Conselho Popular de Orçamento e dá outras providências.
CJR:17/02/2004.

Proc:0336/2002 PL 0015/2002
Apres:07/02/2002
ASSUNTO:Estabelece obrigatoriedade das empresas que realizam a coleta de lixo dos navios no Porto de Santos a elaborarem inventários de coleta, realizarem auditorias ambientais bienais, obterem autorização de órgão ambiental para lançamento e disposição final de lixo.
CJR:27/08/2002

Proc:0340/2002 PR 001/2002
Apres:07/02/2002
ASSUNTO:Cria o prêmio Ecologia e Ambientalismo, no âmbito da Câmara Municipal de Santos.
CJR:21/02/2002

Proc:0341/2002 PLC 0002/2002
Apres:07/02/2002
ASSUNTO:Acrescenta parágrafo 5º e 6º ao artigo 30 da Lei Complementar nº 84, de 16/07/93 e dá outras providências.
CJR:18/02/2004.

Proc:0342/2002 PLC 0003/2002
Apres:07/02/2002
ASSUNTO:Altera a redação dos parágrafos 1º do artigo 25 da Lei Complementar 84, de 16 de julho de 93 e dop..
CJR:21/02/2002

Proc:0519/2002 PL 027/2002 - A
Apres:28/02/2002
ASSUNTO: Estabelece obrigatoriedade de registro dos cães e gatos domésticos no Município de Santos e dop.
CJR:06/03/2002.

Proc:0526/2002 PLC 005/2002
Apres:28/02/2002
ASSUNTO: Altera dispositivos da Lei Complementar nº 84, de 14 de abril de 1993.
CJR:14/03/2002.

Proc:0530/2002 PELOM 001/2002
Apres:28/02/2002
ASSUNTO: Dispõe sobre a instituição de banco de dados municipais e dá outras providências.
CJR:06/03/2002.

Proc:0562/2002 PL 0034/2002
Apres:04/03/2002
ASSUNTO: Altera a Lei Orgânica do Município de Santos e dá outras providências.
CJR:27/03/2003

Proc:0563/2002 PL 035/2002
Apres:04/03/2002
ASSUNTO:Estabelece normas e sanções quanto à arrecadação de dinheiro nas vias públicas e dá outras providências.
CJR:12/02/2003

Proc:0564/2002 PL 036/2002
Apres:04/03/2002
ASSUNTO:Determina a obrigatoriedade de instalação de pias com água corrente para higienização das mãos dos consumidores de produtos perecíveis sem embalagem nos supermercados e estabelecimentos comerciais congêneres.
CJR:11/03/2002.

Proc:0565/2002 PL 037/2002
Apres:04/03/2002
ASSUNTO:Institui concurso educativo de incentivo à limpeza permanente das praias.
CFO:11/08/2003.

Proc:0663/2002 PL 046/2002
Apres:14/03/2002
ASSUNTO:Fica proibida a cobrança pelo cartão-transporte dos ônibus, senão o do custo das passagens.
CJR:06/11/2003.

Proc:0836/2002 PL 063/2002
Apres:04/04/2002
ASSUNTO: Dispõe sobre a criação do projeto Ecoturismo nas Escolas Municipais e dá outras providências.
CJR:25/06/2003

Proc:0838/2002 PLC 012/2002
Apres:04/04/2002
ASSUNTO: Regulamenta a Lei Complementar nº 311, de 23/11/1998, Plano Diretor de Desenvolvimento e Expansão Urbana do Município, dispõe sobre o arrolamento de atividades que necessitam licenciamento ambiental e estabelece procedimentos para orientar decisão administrativa quanto ao respectivo licenciamento.
CJR:09/04/2002.

Proc:0967/2002 PL 073/2002
Apres:15/04/2002
ASSUNTO:Autoriza o Poder Executivo a desapropriar Os imóveis da Rua XV de Novembro 103/109 e Praça Azevedo Júnior, 13/15.
CJR:26/04/2002

Proc:1024/2002 PL 085/2002
Apres:18/04/2002
ASSUNTO:Altera texto do Artigo 2º item I , letra "g", da Lei nº 1780, de 01 de janeiro de 1960.
CJR:27/08/2003.

Proc:1054/2002 PL 086/2002
Apres:22/04/2002
ASSUNTO:Autoriza o Poder Executivo a conceder subvenção mensal ao Movimento Educacional da Baixada Santista e dop.
CJR:02/05/2002

Proc:1233/2002 PL 100/2002
Apres:09/05/2002
ASSUNTO:Estabelece a premiação que especifica a alunos da rede municipal de ensino.
CFO:27/11/2003.

Proc:1236/2002 PDL - 020/2002
Apres:09/05/2002
ASSUNTO:Confere placa comemorativa ao 55º Grupo Escoteiro Morvan Dias Figueiredo, pelos 52 anos de existência e dá outras providências.
CJR:15/05/2002

Proc:1333/2002 PL - 110/2002
Apres:20/05/2002
ASSUNTO:Institui em nossa cidade, a campanha da Apnéia e dá outras providências.
CJR:28/05/2002

Proc:1497/2002 PL 125/2002
Apres:10/06/2002
ASSUNTO:Fica criado o Conselho Popular de Comunicação Social, com atribuições de debater e intervir na programação e nas mensagens dos meios de comunicação de massa da cidade.
CJR:06/11/2003

Proc:1587/2002 PR - 011/2002
Apres:24/06/2002
ASSUNTO:Altera a redação do Inciso II, do Artigo 13 do Regimento Interno da Câmara Municipal de Santos.
CJR:05/08/2002

Proc:1610/2002 PL - 136/2002
Apres:27/06/2002
ASSUNTO:Acrescenta parágrafo único ao Artigo 1º da Lei nº 2023, de 29 de maio de 2002, para reverter em favor do Fundo Social de Solidariedade da Prefeitura Municipal de Santos, o lucro obtido com o "Baile da Cidade".
CJR:27/08/2002

Proc:1611/2002 PL 0137/2002
Apres:27/06/2002
ASSUNTO: Autoriza a criação, no Município de Santos, o Programa de Nutrição Escolar para as Crianças Portadoras de Diabetes na Rede Municipal de Ensino e dá outras providências.
CJR:25/06/2003

Proc:1612/2002 PLC 024/2002
Apres:27/06/2002
ASSUNTO: Cocede auxílio-alimentaçãoaos Servidores Públicos Municipais.
CJR:11/12/2003

Proc:1797/2002 PL 141/2002
Apres:01/08/2002
ASSUNTO: Regulamenta a instalação de controladores eletrônicos de velocidade no município de Santos.
CJR:11/12/2003.

Proc:1798/2002 PL 142/2002
Apres:01/08/2002
ASSUNTO:Dispõe sobre a criação de campanha educativa para prevenção de câncer Bucal.
CFO:15/10/2003

Proc:1802/2002 PLC 025/2002
Apres:01/08/2002
ASSUNTO: Disciplina os serviços de cemitérios, a outorga de concessões de direito de uso de sepulturas ou congêneres e adota providências correlatas.
CJR:17/02/2004.

Proc:1807/2002 PDL 037/2002
Apres:01/08/2002
ASSUNTO:Autoriza a Câmara Municipal de Santos a conferir Placa Comemorativa à Sociedade de União Operária de Santos e dop.
CJR:07/08/2002

Proc:1865/2002 PLC - 027/2002
Apres:08/08/2002
ASSUNTO:Dispõe sobre a adoção de medidas preventivas de doenças transmitidas por contato saguíneo, nos estabelecimentos que especifica.
CJR:16/06/2003

Proc:1926/2002 PL - 156/2002
Apres:15/08/2002
ASSUNTO:Altera dispositivos da Lei nº 1.754, de 27 de abril de 1999, que institui no Município de Santos a "Campanha de Controle Populacional de Cães e Gatos no Município", Acompanhada de ações educativas sobre propriedade responsável de animais e dá outras providências.
CJR:20/08/2002.

Proc:1963/2002 PL 161/2002
Apres:22/08/2002
ASSUNTO: Ficam os navios que despejam o lastro nas águas de Santos a apresenta rem certificado de inspeção e sanidade dos volumes despejados.
CJR:04/05/2004.

Proc:2064/2002 PL - 165/2002
Apres:05/09/2002
ASSUNTO:Institui a "Semana de Prevenção e Diagnóstico do Cancer de Boca" nos Postos de Saúde do Município de Santos e dop.
CJR:12/09/2002.

Proc:2066/2002 PL - 167/2002
Apres:05/09/2002
ASSUNTO:Torna obrigatório o fornecimento, ao adquirente de imóvel de plantas dos sistemas elétrico e hidráulico e dop.
CJR:12/09/2002.

Proc:2068/2002 PR 014/2002
Apres:05/09/2002
ASSUNTO:Institui o prêmio "José Bonifácio de Jornalismo" a ser concedido pela Câmara Municipal de Santos e dop.
CJR:11/09/2002.

Proc:2085/2002 PLC 029/2002
Apres:09/09/2002
ASSUNTO:Modifica parágrafo ao Artigo 199, da Lei nº 3.531, de 16 de abril de 1968, regulamenta e elimina o uso de dispositivos sonoros para a entrada e saída de veículos em edifícios e dá outras providências.
CJR:12/09/2002.

Proc:2135/2002 PELOM 002/2002
Apres:16/09/2002
ASSUNTO:Altera o Artigo 28 da Lei Orgânica do Município de Santos.
[A eleição para a renovação da Mesa Diretora da Câmara Municipal de Santos, realizar-se-á sempre na última Sessão Ordinária do Ano Legislativo anterior ao do início do respectivo mandato da nova Mesa ]
CJR:23/09/2002.

Proc:2169/2002 PL 0175/2002
Apres:10/09/2002
ASSUNTO: Autoriza o Poder Executivo a instituir o passe livre nos Transportes Coletivos do Município e dop.
CJR:18/12/2002

Proc:2222/2002 PL 179/2002
Apres:26/09/2002
ASSUNTO: Dispõe sobre a reserva de cargos no serviço público para negros e afrodecendentes e dá outras providências.
CJR:03/04/2004.

Proc:2224/2002 PR 016/2002
Apres:26/09/2002
ASSUNTO: Dá nova redação aos artigos 75, 76 e 77 do Regimento Interno da Câmara Municipal de Santos e dop.
CJR:02/10/2002

Proc:2305/2002 PL 183/2002
Apres:03/10/2002
ASSUNTO:Estabelece a responsabilidade das empresas concessionárias de telefones públicos pela limpeza e desinfecção dos aparelhos telefônicos.
CJR:17/10/2002

Proc:2307/2002 PL 185/2002
Apres:03/10/2002
ASSUNTO:Determina a obrigatoriedade de utilização de molhos, temperos e condimentos oferecidos para o uso ao gosto do consumidor em embalagem individual e descartável em lanchonetes, estabelecimentos similares, em todos os serviços ambulantes de comercialização de pastéis e lanches em ruas e logradouros públicos da cidade.
CJR:09/10/2002

Proc:2329/2002 PLC 032/2002
Apres:07/10/2002
ASSUNTO:Altera e acrescenta dispositivos à Lei nº 3.529, de 16 de abril de 1968 - Plano Diretor Físico do Município e dá outras providências.
CJR:14/10/2002

Proc:2398/2002 PR 018/2002
Apres:14/10/2002
ASSUNTO:Suspende a execução do Art. 2º, da Lei nº 764, de 13 de setembro de 1991 e dop.
CJR:27/02/2003

Proc:2429/2002 PL 191/2002
Apres:17/10/2002
ASSUNTO: Dispõe sobre o uso de aparelhos de telefonia celular nos locais que especifica e dop.
CJR:01/03/2004.

Proc:2528/2002 PL 195/2002
Apres:28/10/2002
ASSUNTO: Institui medidas que facilitem ao cidadão, acesso a instrumentos legais de fiscalização no Serviço Público.
CJR:06/11/2002

Proc:2556/2002 PL 197/2002
Apres:31/10/2002
ASSUNTO: Acrescenta inciso V ao Artigo 1º, da Lei nº 1.498, de 17 de junho de 1996, que dispõe sobre a criação do Conselho Municipal das Sociedades de Melhoramentos dos Bairros e Morros e de Centros Comunitários de Santos.
CJR:08/11/2002

Proc:2589/2002 PL 199/2002
Apres:04/11/2002
ASSUNTO:Acrescenta parágrafo único ao Artigo 1º da Lei nº 801, de 21 de novembro de 1991.
CJR:12/11/2002

Proc:2591/2002 PR 019/2002
Apres:04/11/2002
ASSUNTOAltera redação de dispositivos do Regimento Interno da Câmara Municipal de Santos.
CJR:12/11/2002.

Proc:2629/2002 PL 201/2002
Apres:07/11/2002
ASSUNTO: Dispõe sobre a apresentação de dados cadastrais de concessionária e permissionárias de serviços públicos e pretadoras de serviços privados em logradouros públicos municipais.
CJR:18/11/2002

Proc:2633/2002 PR 020/2002
Apres:07/11/2002
ASSUNTO: Altera dispositivos do Regimento Interno da Câmara Municipal de Santos e dop.
CJR:18/11/2002

Proc.: 2754/2002 PL 210/2002
Apres.: 25/11/2002
ASSUNTO: Institui cadastramento de imóveis residenciais e não residenciais, clubes e Associações de qualquer natureza que comporte piscinas, nos limites do município de Santos
CJR: 02/12/2002

Proc:2757/2002 PR 023/2002
Apres:25/11/2002
ASSUNTO: Acrescenta os §§ 3º e 4º ao Artigo 24 do Regimento Interno da Câmara Municipal de Santos e dop.
CJR:03/12/2002

Proc:2869/2002 PL 212/2002
Apres:05/12/2002
ASSUNTO: Torna obrigatória a pintura das caçambas coletoras de lixo e entulho, com tinta fosforescente luminosa e dá outras providências.
CJR:10/12/2002

Proc:2871/2002 PLC 36/2002
Apres:05/12/2002
ASSUNTO: Acrescenta parágrafo a Artigo 58, da Lei Complementar nº 84/93, que institui o Código de Edificações do Município de Santos.
CJR:12/12/2002.

Proc:2894/2002 PL 215/2002
Apres:09/12/2002
ASSUNTO: Institui a "**Semana da Comunidade Nipo-Brasileira**" e dá outras providências.
CJR:02/01/2003

Proc:0352/2003 PL 004/2003
Apres:03/02/2003
ASSUNTO: Normatiza a higienização do suco de laranja utilizado nas máquinas automáticas pelo método extrusão.
CJR:17/02/2003

Proc:0392/2003 PL 005/2003
Apres:06/02/2003
ASSUNTO: Disciplina os deveres dos ocupantes de cargos públicos em viagens custeadas pelo erário.
CJR:20/02/2003

Proc:0394/2003 PR 001/2003
Apres:06/02/2003
ASSUNTO: Suspende a execução do parágrafo Único do Artigo 147, da Lei Orgânica do Município e dá outras providências.
CJR:02/04/2003.

Proc:0421/2003 PL 07/2003
Apres:10/02/2003
ASSUNTO: Dispõe sobre a concessão de meia entrada para professores na aquisição de ingressos para eventos culturais e esportivos no Município de Santos.

CJR:05/05/2004.

Proc:0422/2003 PL 08/2003
Apres:10/02/2003
ASSUNTO: Institui no Município de Santos o **Passe Exame** para os usuários do **SUS** que necessitam de exames laboratoriais ou especializados.
CJR:18/02/2003.

Proc: 0486/2003 PL 012/2003
Apres:17/02/2003
ASSUNTO: Dispõe sobre a sinalização diferenciada nos postes que contenham radares eletrônicos.
CJR:27/02/2003.

Proc:0536/2003 PL 014/2003
Apres:20/02/2003
ASSUNTO:Ficam criadas as Feiras da Pulga, administrada pela Secretaria de Indústria e Comércio e do Artezanato, administrada pela Secretaria de Cultura
CJR:27/02/2003.

Proc:0589/2003 PL 015/2003
Apres:27/03/2003
ASSUNTO: Dispõe sobre a criação do Banco de Voluntários Municipal do Âmbito do Município de Santos e dá outras providências.
CJR:12/03/2003

Proc:0592/2003 PL 018/2003
Apres:27/02/2003
ASSUNTO: Dispõe sobre a criação do kit cultural pedagógico e dá outras providências.
CJR:12/03/2003.

Proc:0595/2003 PELOM 001/2003
Apres:27/02/2003.
ASSUNTO: Acrescenta o Parágrafo Único ao Artigo 72, da Lei Orgânica do Município de Santos.
CJR:17/02/04.

Proc:0624/2003 PL 019/2003
Apres:06/03/2003
ASSUNTO: Dispõe sobre a publicidade oficial nos jornais alternativos e dop.
CJR:12/03/2003

Proc:0626/2003 PL 021/2003
Apres:06/03/2003
ASSUNTO: Perpetua a sepultura onde jazem os despojos de José Custódio Filho e dop.
CJR:12/03/2003

Proc:0628/2003 PL 023/2003
Apres:06/03/2003
ASSUNTO: Institui no Município de Santos o Código Municipal de Defesa do Torcedor e do Espectador e dop.
CJR: 14/03/2003

Proc:0629/2003 PL 024/2003
Apres:06/03/2003
ASSUNTO: Obriga os veículos da Frota Municipal a serem emplacados em Santos e dop.
CJR:12/03/2003

Proc:0699/2003 PL 025/2003
Apres:17/03/2003
ASSUNTO: Pune o desperdício de água potável no Município de Santos e dop.
CJR:27/03/2003

Proc:0700/2003 PL 026/2003
Apres:17/03/2003
ASSUNTO:Estabelece a obrigatoriedade de exigência de operador especializado e habilitado para piscinas de uso público e as de uso coletivo restrito, através da Seção de Vigilância Sanitária da Secretaria Municipal de Saúde.
CJR:27/03/2003

Proc:0701/2003 PL 027/2003
Apres:17/03/2003
ASSUNTO: Estabelece a proibição de utilização dos sinais internacionais de trânsito nas fachadas, letreiros, placas e similares de estabelecimwentos comerciais para ilustrar o nome da empresa e/ou para divulgar com ênfase visual externa à promoção de produtos, serviços e eventos.
CJR: 27/03/2003

Proc:0702/2003 PL 028/2003
Apres:17/03/2003
ASSUNTO: Acrescenta alínea "f" no Artigo 2º da Lei nº 2/562, de 25 de setembro de 1968, estabelecendo a exigibilidade de um ano para as entidades com atuação na área de saúde.
CJR:27/03/2003

Proc:0704/2003 PL 030/2003
Apres:17/03/2003
ASSUNTO: Permite a concessão de funcionamento, regularizando a situação da indústria de fundo de quintal.
CJR: 27/03/2003

Proc:0706/2003 PDL 009/2003
Apres:17/03/2003
ASSUNTO: Dispõe sobre a sustação da cobrança de honorários advocatícios dos devedores de tributos municipais pelos titulares do cargo público de execução fiscal e nos parcelamentos da dívida ativa.
CJR:27/03/2003

Proc:0707/2003 PR 023/2003
Apres:17/03/2003
ASSUNTO: Suspende a execução da Lei Complementar nº 429, de 11 de setembro de 2001 e dá outras providências.
CJR: 24/03/2003

Proc:0708/2003 PELOM 002/2003
Apres:17/03/2003
ASSUNTO: Acrescenta parágrafo único ao Artigo 53 da Lei Orgânica do Município e dop.
CJR: 25/03/2003

Proc:0743/2003 PL 031/2003
Apres:20/03/2003
ASSUNTO: Institui o Dia Municipal Contra a Guerra, intolerância e a violência e dop.
CJR:27/03/2003

Proc:0745/2003 PL 033/2003
Apres:20/03/2003
ASSUNTO: Decreta o uso de jaleco para identificação de ambulantes no município e dop.
CJR:27/03/2003

Proc:0746/2003 PL 034/2003
Apres:20/03/2003
ASSUNTO: Dispõe sobre a obrigatoriedade da convocação do munícipe nos julgamentos da JARI - Junta Administrativa de Recursos de Infração.
CJR:27/03/2003

Proc:0747/2003 PL 035/2003
Apres:20/03/2003
ASSUNTO: Autoriza a celebração de convênio para a finalidade que especifica e dop. (Entidade de Ensino Superior).
CJR:27/03/2003

Proc:0788/2003 PL 040/2003
Apres:27/03/2003
ASSUNTO: Institui a semana de preservação da água no Município de Santos.
CJR:07/04/2003

Proc:0789/2003 PL 041/2003
Apres:27/03/2003
ASSUNTO: Dispõe sobre a contratação de Cooperativa e dá outras providências. (Fica proibida a contratação de cooperativas e empresas fornecedoras de mão-de-obra, pelo Município).
CJR:07/04/2003.

Proc:0791/2003 PL 043/2003
Apres:27/03/2003
ASSUNTO: Fica proibida a instalação de novas máquinas de lavar roupas, que operem com o **PERCLOROETILENO (Tretracloroetileno - C2CL4)** ou equipamentos em qualquer ramo de atividade comercial e/ou industrial.
CJR:07/04/2003

Proc:0793/2003 PLC 009/2003
Apres:27/03/2003
ASSUNTO: Altera dispositivo da Lei nº 3531, de 16 de abril de 1968, Código de Posturas do Município de Santos)
CJR:07/04/2003

Proc:0797/2003 PDL 013/2003
Apres:27/03/2003
ASSUNTO: Autoriza a Câmara Municipal de Santos a confeccionar e outorgar Placa de Mérito ao Atleta Walmir Nunes e dop.
CJR:07/04/2003

Proc:0875/2003 PLC 011/2003
Apres:03/04/2003
ASSUNTO:Dispõe sobre a instalação de sistema de proteção contra descargas atmosféricas e dop.
CJR:16/04/2003.

Proc:0876/2003 PR 004/2003
Apres:03/04/2003
ASSUNTO:Institui Medalha de Honra ao Mérito Desportivo "Sebastião Rodrigues" aos vencedores do Campeonato Santista de Pedestrianismo.
CJR:11/04/2003

Proc:0907/2003 PL 050/2003
Apres:07/04/2003
ASSUNTO: Institui a gratuidade para maiores de 65 anos nas autolocações, na proporção de 10% da capacidade de transporte do veículo.
CJR:16/04/2003.

Proc:0910/2003 PL 053/2003
Apres:07/04/2003
ASSUNTO: Inclui na Educação Ambiental os conteúdos programáticos curriculares na Rede Municipal de Ensino e dop.
CJR:25/04/2003

Proc:0911/2003 PLC 012/2003
Apres:07/04/2003
ASSUNTO: Isenta os aposentados do pagamento do IPTU de multas nos casos que especifica.
CJR:16/04/2003

Proc:0926/2003 PL 054/2003
Apres:10/04/2003
ASSUNTO: Dispõe sobre a realização de feiras de livros religiosos no Município de Santos.
CJR:23/04/2003

Proc:0929/2003 PL 057/2003
Apres:10/04/2003
ASSUNTO: Institui a Semana Municipal de Combate e Prevenção ao Câncer de Pele.
CJR:23/04/2003

Proc:0931/2003 PLC 013/2003
Apres:10/04/2003
ASSUNTO: Inclui artigo 10-A no Código de Posturas do Município de Santos, Lei nº 3531, de 16 de abril de 1968.
CJR:28/04/2003

Proc:0985/2003 PL 061/2003
Apres:22/04/2003
ASSUNTO: Institui a obrigatoriedade de os condomínios residenciais multifamiliares promoverem adaptações para pessoas portadoras de necessidades especiais de locomoção, na forma que especifica e dá outras providências.
CJR:05/05/2003

Proc:0986/2003 PLC 014/2003
Apres:22/04/2003
ASSUNTO: Altera Artigo da Lei nº 3750, de 1971 e dá nova redação.
CJR:28/04/2003

Proc:1003/2003 PL 062/2003
Apres:24/04/2003
ASSUNTO: Os ônibus que integram o transporte coletivo de Santos deverão ter no mínimo um funcionário para orientação e auxílio do motorista e dá outras providências.
CJR:05/05/2003.

Proc:1004/2003 PL 063/2003
Apres:24/04/2003
ASSUNTO: Perpetua a sepultura onde jazem os despojos de Nilo da Costa Moreira e dá outras providências.
CJR:05/05/2003

Proc:1020/2003 PL 066/2003
Apres:28/04/2003
ASSUNTO: Dispõe sobre convênio habitacional dos servidores públicos municipais com a CDHU e Caixa Econômica Federal.
CJR:09/05/2003

Proc:1021/2003 PL 067/2003
Apres:28/04/2003
ASSUNTO: Concede desconto de tarifa de transporte coletivo à jovens atletas.
CJR:09/05/2003.

Proc:1061/2003 PL 070/2003
Apres:05/05/2003
ASSUNTO: Dispõe sobre a afixação de cartaz sobre hospedagem de crianças e adolescentes em hotéis e estabelecimentos congêneres.
CJR:14/05/2003

Proc:1064/2003 PL 073/2003
Apres:05/05/2003
ASSUNTO: Institui a semana de orientação e prevenção da gravidez na adolescência.
CJR:13/05/2003

Proc:1065/2003 PL 074/2003
Apres:05/05/2003
ASSUNTO: Proibe nos limites do território do Município de Santos a disposição temporária ou final de resíduos provenientes de outras localidades.
CJR:01/09/2003

Proc:1066/2003 PL 075/2003
Apres:05/05/2003
ASSUNTO: Autoriza o Executivo a celebrar convênio com o Corpo de Bombeiros da Cidade, visando o treinamento de funcionários Públicos, para a criação de "**Brigada de Incendio**" em todos os estabelecimentos Públicos Municipais e dá outras providências.
CJR : 13/05/2003

Proc:1070/2003 PLC 019/2003
Apres:05/05/2003
ASSUNTO: Dispõe sobre a criação de Cargos Públicos em Comissão de livre provimento da Câmara Municipal de Santos e dá outras providências.
CJR: 13/05/2003

Proc.: 1107/2003 PLC 019/2003
Apres:08/05/2003
ASSUNTO: Torna obrigatório a informação aos estudantes sobre a reciclagem e a coleta seletiva de Lixo.
CJR: 14/05/2003

Proc.: 1132/2003 PL 083/2003
Apres.: 12/05/2003
ASSUNTO: Obriga o poder Executivo ao ressarcimento por furtos, danos e prejuízos de qualquer natureza que ocorra nas áreas destinadas aos estabelecimentos regulamentados do município de Santos.
CJR: 22/05/2003

Proc.: 1133/2003 PL 084/2003
Apres.: 12/05/2003
ASSUNTO: Disciplina a criação, propriedade, posse, guarda, uso e transporte de gatos e cães no município de Santos.
CJR: 21/05/2003

Proc:1182/2003 PDL 022/2003
Apres:22/05/2003
ASSUNTO: Confere a medalha de honra ao mérito "Brás Cubas" aos componentes do grupo musical "Charlies Brawn Jr. e dá outras providências.
CJR:02/06/2003

Proc:1284/2003 PL 096/2003
Apres:05/06/2003
ASSUNTO:Obriga os estabelecimentos que comercializam alimentos prontos, com entrega a domicílio a colocar selo de segurança ou lacre de proteção em suas embalagens.
CJR:30/10/2003

Proc:1290/2003 PL 102/2003
Apres:05/06/2003
ASSUNTO:Obriga os hipermercados, cooperativas e estabelecimentos congêneres, afixar cartazes informativos alertando sobre os malefícios do cigarro.
CJR:25/06/2003

Proc:1291/2003 PL 103/2003
Apres:05/06/2003
ASSUNTO:Dispõe sobre a obrigatoriedade de todas as farmácias instaladas no âmbito do Município, de afixar em local visível, a lista dos medicamentos e seus genéricos.
CJR:25/06/2003.

Proc:1293/2003 PLC 023/2003
Apres:05/06/2003
ASSUNTO:Institui § 3º no artigo 503, do Capítulo IX, do Código de Posturas do Município, da Lei nº 3.531, de 16 de abril de 1968.
CJR:25/06/2003

Proc:1295/2003 PDL 024/2003
Apres:05/06/2003
ASSUNTO:Altera o Decreto Legislativo nº 18/2003, de 19 de maio de 2003.
CJR:16/06/2003.

Proc:1364/2003 PL 107/2003
Apres:16/06/2003
ASSUNTO:Autoriza a Prefeitura Municipal a instalar placas identificando devidamente os vultos históricos que dão nome às Ruas e Logradouros do Município de Santos.
CJR:27/06/2003

Proc:1397/2003 PL 114/2003
Apres:26/06/2003
ASSUNTO:Institui uniforme padrão nas escolas municipais.
CJR:04/08/2003

Proc:1400/2003 PL 117/2003
Apres:26/06/2003
ASSUNTO: Dispõe sobre o tempo de atendimento ao público nas agências bancárias estabelecidas no Município de Santos e dá outras providências.
CJR:04/08/2003.

Proc:1412/2003 PL 119/2003
Apres:30/06/2003
ASSUNTO: Autoriza a criação no Município do Banco de Talentos para a Pessoa Portadora de Deficiência e dop.
CJR:04/08/2003

Proc:1413/2003 PL 120/2003
Apres:30/06/2003
ASSUNTO: Autoriza a redução da jornada de trabalho, sem prejuízo de vencimentos, das servidoras mães de Portadores de Deficiência Física ou Mental.
CJR:04/08/2003.

Proc:1419/2003 PELOM 03/2003
Apres:30/06/2003
ASSUNTO: Dispõe sobre a instituição do Fundo Municipal de Estudos Acadêmicos e dá outras providências.
CJR:04/08/2003.

Proc:1568/2003 PL 124/2003
Apres:04/08/2003
ASSUNTO: Ficam os órgãos integrantes da Administração Direta e Indireta obrigados a manter afixado em local visível, o número do telefone da **Ouvidoria Geral Municipal**, criada pelo **Decreto Lei nº 121/94.**
CJR:18/08/2003.

Proc:1569/2003 PL 125/2003
Apres:04/08/2003
ASSUNTO: Regulamenta a venda de óculos solares no Município de Santos.
CJR:05/09/2003

Proc:1570/2003 PL 126/2003
Apres:18/08/2003
ASSUNTO: Autoriza o Executivo a efetuar a transação da contagem de pontos de infrações de trânsito por serviços prestados à comunidade.
CJR:18/08/2003.

Proc:1571/2003 PL 127/2003
Apres:18/08/2003
ASSUNTO: Obriga a sinalização de radares em operação na cidade.
CJR:18/08/2003.

Proc:1573/2003 PDL 038/2003
Apres:04/08/2003
ASSUNTO: Confere Placa em Homenagem ao Conjunto Musical Blow-UP e dá outras providências.
CJR:12/08/2003.

Proc:1604/2003 PL 129/2003
Apres:07/08/2003
ASSUNTO: Institui a obrigatoriedade na facilitação de acesso nas pessoas portadoras de deficiência e dá outras providências.
CJR:18/08/2003

Proc:1605/2003 PL 130/2003
Apres:07/08/2003
ASSUNTO: Dispõe sobre a obrigatoriedade de notificação de suspeita ou comprovação de violência contra crianças e adolescentes.
CJR:18/08/2003.

Proc:1607/2003 PL 132/2003
Apres:07/08/2003
ASSUNTO: Estabelece a obrigatoriedade de prestação de serviços de acondicionamento ou embalagem das compras em estabelecimentos comerciais autodenominados de supermercados, hipermercados ou similares.
CJR:18/08/2003

Proc:1608/2003 PLC 026/2003
Apres:07/08/2003
ASSUNTO: Dá nova redação ao inciso D, do artigo 2º da Lei Municipal 2562, de 25 de setembro de 1962, que estabelece regras para declaração de utilidade Pública de Sociedades Civis, Associações e Fundações.
CJR:18/08/2003.

Proc:1630/2003 PL 137/2003
Apres:11/08/2003
ASSUNTO: Dispõe sobre a inclusão do Curso de Oratória como matéria extra curricular nas escolas municipais de Santos e dá outras providências.
CJR:10/10/2003.

Proc:1632/2003 PL 139/2003
Apres:11/08/2003
ASSUNTO: Institui Programa Municipal de Aproveitamento de Terrenos Baldios e dá ourtras providências.
CJR:06/11/2003.

Proc:1633/2003 PL 140/2003
Apres:11/08/2003
ASSUNTO: Institui no Município de Santos, a Semana Municipal da Saúde Auditiva e dá outras providências.
CJR:20/08/2003.

Proc:1634/2003 PL 141/2003
Apres:11/08/2003
ASSUNTO: Cria espaço da Terceira Idade em feiras de produtos artezanais e outros eventos promovidos pela Prefeitura Municipal e dá outras providências.
CJR:27/08/2003.

Proc:1635/2003 PL 142/2003
Apres:11/08/2003
ASSUNTO: Institui no Município de Santos a Eco-Feira de produtos naturais e dá outras providências.
CJR:20/08/2003.

Proc:1637/2003 PDL 040/2003
Apres:11/08/2003
ASSUNTO: Confere Placa de Honra ao Mérito ao Ministério Evangélico Cristo é a Resposta e dá outras providências.
CJR:18/08/2003

Proc:1666/2003 PL 145/2003
Apres:14/08/2003
ASSUNTO: Dispõe sobre a instalação de receptáculo de pilhas, baterias, e equipamentos em determinados estabelecimentos comerciais e dop.
CJR:04/09/2003

Proc:1695/2003 PL 147/2003
Apres:21/08/2003
ASSUNTO: Fica a Prefeitura autorizada a implantar semáforos de equipamentos com temporizadores de três tempos, quando forem renovados os semáforos da cidade.
CJR:28/08/2003.

Proc:1696/2003 PL 148/2003
Apres:21/08/2003
ASSUNTO: Fica criada a Tribuna do Povo, quando a palavra em Plenário será franqueada durante três minutos à Entidades previamente inscritas.
CJR:28/08/2003.

Proc:1697/2003 PL 149/2003
Apres:21/08/2003
ASSUNTO: Dispõe sobre a obrigatoriedade da utilização de biomassa de banana verde como base na preparação de no mínimo um ítem que componha as refeições distribuidas por albergues, creches e escolas no âmbito do Município e dop.
CJR:01/09/2003

Proc:1699/2003 PL 151/2003
Apres:21/08/2003
ASSUNTO: Dispõe sobre o funcionamento de Centros de Apoio à Família no horário noturno e dá outras providências.
CJR:01/09/2003

Proc:1700/2003 PR 005/2003
Apres:21/08/2003
ASSUNTO: Acrescenta parágrafo 3º ao Artigo 24 do Regimento Interno da Câmara Municipal de Santos e dá outras providências.
CJR:28/08/2003.

Proc:1718/2003 PL 152/2003
Apres:25/08/2003
ASSUNTO: Institui a inserção dos dizeres "**Uso de Drogas Prejudica a Saúde**" em publicações editadas pelo Município
CJR:03/09/2003

Proc:1719/2003 PL 153/2003
Apres:25/08/2003
ASSUNTO: Institui no Município de Santos o serviço de arrecadação de sobras de medicamentos.
CJR:01/09/2003

Proc:1720/2003 PL 154/2003
Apres:25/08/2003
ASSUNTO: Cria no Município de Santos escolas-pólo para funcionamento das férias de verão e no recesso de julho, voltadas a estudantes carentes e dá outras providências.
CJR:1º/09/2003.

Proc:1721/2003 PL 155/2003
Apres:25/08/2003
ASSUNTO:Autoriza a regulamentação da atividade de empresas de locação de máquinas e jogos de computador, também conhecidos como "**CYBER-CAFÉS**" ou "**LAN-HOUSES**", na cidade de Santos e dá outras providências.
CJR:11/09/2003

Proc:1723/2003 PLC 028/2003
Apres:25/08/2003
ASSUNTO: Altera artigo da Lei nº 2.065 e dá outras providências.
CJR:01/09/2003.

Proc:1724/2003 PLC 029/2003
Apres:25/08/2003
ASSUNTO: Altera a redação do § 1º da Lei nº 604, de 25 de afgosto de 1989 e dá outras providências.
CJR:01/09/2003.

Proc:1754/2003 PL 160/2003
Apres:28/08/2003.
ASSUNTO: Dispõe sobre serviços educativos em Museus Públicos locais e dop.
CJR:11/09/2003

Proc:1755/2003 PLC 31/2003
Apres:28/08/2003
ASSUNTO: Altera a redação do § Único do Artigo 76 da Lei Complementar nº 84, de 14 de julho de 1993 - Código de Edificações do Município de Santos.
CJR:11/09/2003

Proc:1775/2003 PL 161/2003
Apres:01/09/2003
ASSUNTO: Autoriza o uso da borracha oriunda de pneus usados na composição do asfalto utilizado em nosso município.
CJR:11/09/2003

Proc:1781/2003 PLC 032/2003
Apres:01/09/2003
ASSUNTO: Dispõe sobre o parcelamento de débitos fiscais relativos ao imposto sobre serviços de qualquer natureza
CJR: 11/09/2003

Proc: 1782/2003 PLC 033/2003
Apres:01/09/2003
ASSUNTO: Altera dispositivo da Lei Complementar nº 108, de 20 de dezembro de 1993, que dispõe sobre parcelamento dos débitos inscritos na dívida ativa.
CJR11/09/2003

Proc:1783/2003 PLC 34/2003
Apres:01/09/2003.
ASSUNTO: Altera dispositivos da Lei Complementar nº 423, de 20 de dezembro de 2000.
CFO:15/09/2003

Proc:1785/2003 PLC 36/2003
Apres:01/09/2003
ASSUNTO: Inclui parágrafos e alíneas no Artigo 537, da Lei nº 3513, de 16 de abril de 1968, renumera e dá outras providências.
CJR:11/09/2003.

Proc:1825/2003 PR 007/2003
Apres:04/09/2003
ASSUNTO:Institui o prêmio "Luzia Elena Neófiti" e dop.
CJR:17/09/2003

Proc:1834/2003 PL 168/2003
Apres:09/09/2003
ASSUNTO:Cria o dia da Anistia Brasileira e dop.
CJR:18/09/2003.

Proc:1835/2003 PL 169/2003
Apres:09/09/2003
ASSUNTO: Fica autorizado a isenção de impostos municipais para os cinemas de rua.

CJR:22/09/2003

Proc:1836/2003 PL 170/2003
Apres:09/09/2003
ASSUNTO: Assegura o acompanhamento de familiar ou responsável legal ao idoso internado em enfermaria hospitalar ou pronto-socorroe dop.
CJR:18/09/2003.

Proc:1837/2003 PL 171/2003
Apres:09/09/2003
ASSUNTO: Dispõe sobre a publicação de coletânea de leis vigentes no Município.
CJR:22/09/2003.

Proc:1838/2003 PL 172/2003
Apres:09/09/2003
ASSUNTO: Torna obrigatória a criação de vagas de estacionamento de motoristas deficientes em órgãos Públicos e em estabelecimentos de ensino e dop.
CJR:22/09/2003

Proc:1841/2003 PL 175/2003
Apres:09/09/2003
ASSUNTO: Determina a colocação de película protetora nos pára-brisas e nos vidros das janelas dos veículos utilizados no transporte escolar, público ou particular.
CJR:29/09/2003.

Proc:1844/2003 PLC 038/2003
Apres:09/09/2003
ASSUNTO: Estabelece a obrigatoriedade no fornecimento de café da manhã, por empresas de obras que especifica, aos empregados vinculados a contratos com a Administração Municipal Direta e Indireta e dá outras providências.
CJR:22/09/2003.

Proc:1845/2003 PLC 039/2003
Apres:09/09/2003
ASSUNTO: Institui o novo programa de recuperação fiscal de Santos - REFIS e dá outras providências.
CJR: 22/09/2003.

Proc: 1873/2003 PL 180/2003
Apres:11/09/2003
ASSUNTO: Institui no âmbito do Município de Santos o **Dia das Associações de Pais e Amigos dos Excepcionais** - **APAES**.
CJR: 29/09/2003.

Proc:1874/2003 PLC 040/2003
Apres:11/09/2003
ASSUNTO: Altera a titularidade da remuneração prevista no artigo 4º, inciso I, da Lei Complementar nº 299, de 09 de janeiro de 1998.
CJR: 18/09/2003.

Proc:1888/2003 PL 181/2003
Apres:15/09/2003
Assunto: Dispõe sobre a instalação de cercas energizadas destinadas a proteção de perímetros no município de Santos e dop.
CJR:29/09/03.

Proc:1889/2003 PL 182/2003
Apres:15/09/2003
Assunto: Impede a concessão ou a renovação de alvará em favor das agências bancárias que não comprovarem o atendimento do disposto na Lei 8213/91 e dá outras providências.
CJR 01/10/03.

Proc: 1890/2003 PL 183/2003
Apres:15/09/2003
ASSUNTO: Autoriza a Prefeitura Municipal de Santos a elaborar e distribuir Cartilhas de primeiros socorros aos motoristas de ônibus, lotações, táxis e outros meios de transportes coletivos de passageiros no município de Santos e dá outras providências.
CJR: 29/09/2003.

Proc: 1891/2003 PL 184/2003
Apres:15/09/2003
ASSUNTO: Torna obrigatória a publicação do mone do autor de lei cujo projeto seja de sua autoria e dá outras providências.
CJR: 29/09/2003.

Proc: 1919/2003 PL 188/2003
Apres:18/09/2003
ASSUNTO: Institui a obrigatoriedade do profissional habilitado em educação física para ministrar aulas nos equipamentos da Prefeitura.
CJR: 29/09/2003.

Proc: 1921/2003 PL 190/2003
Apres:18/09/2003
ASSUNTO: Fica instituído o Programa Escola da Família no Município de Santos e dá outras providências.
CJR: 29/09/2003.

Proc:1938/2003 PL 191/2003
Apres:22/09/2003
Assunto: Institui a semana municipal de combate ao colesterol e dá outras providências.
CJR 01/10/03.

Proc: 1940/2003 PL 193/2003
Apres: 22/09/2003.
ASSUNTO: Institui no Calendário Oficial do Município de Santos, o Dia Municipal do Livro e dá outras providências.
CJR: 29/09/2003.

Proc:1959/2003 PL 194/2003
Apres:25/09/2003
ASSUNTO: Dispõe sobre o ingresso e permanência de cães guia de cego nos locais que especifica.
CJR: 06/10/2003.

Proc: 1960/2003 PL 195/2003
Apres:25/09/2003
ASSUNTO: Obriga os estabelecimentos que comercializam alimentos em forma de lanches, a informarem a quantidade de calorias e nutrientes contidos nos alimentos que servem.
CJR: 03/10/2003.

Proc:1961/2003 PL 196/2003
Apres:25/09/2003
Assunto:Autoriza a Prefeitura Municipal de Santos a conceder subvenção social à entidade assistencial que especifica.
CJR:08/03/2004.

Proc: 1962/2003 PL 197/2003
Apres:25/09/2003
ASSUNTO: Ficam garantidos os direitos de crianças a passagem na catraca dos ônibus, nas condições franqueadas pelo cartão do motorista, o mesmo que franqueia a passagem dos idosos, deficientes físicos e funcionários.
CJR:03/10/2003.

Proc: 1963/2003 PL 198/2003
Apres:25/09/2003
ASSUNTO: Cria a meia passagem nos ônibus urbanos que circulam em Santos.
CJR: 08/10/2003.

Proc: 1964/2003 PL 199/2003
Apres:25/10/2003
ASSUNTO: Autoriza a Prefeitura Municipal de Santos a conceder subvenção Social à entidade Assistencial que especifica. (**Casa de Recuperação e Missão Vida Nova**)
CJR: 03/10/2003.

Proc: 1965/2003 PL 200/2003
Apres:25/09/2003
ASSUNTO: Autoriza a criação de uma nova casa de convalescença no Município de Santos e dá outras providências.
CJR: 03/10/2003.

Proc: 1967/2003 PDL 053/2003
Apres:25/098/2003
ASSUNTO: Dá nova redação ao Parágrafo Único do Artigo 31 do Regimento Interno.
CJR: 03/10/2003.

Proc: 1969/2003 PR 008/2003
Apres:25/09/2003
ASSUNTO: Dispõe sobre a coleta diferenciada de todo o lixo produzido nas dependências da Câmara Municipal de Santos.
CJR: 03/10/2003.

Proc: 1982/2003 PL 204/2003
Apres: 29/09/2003
ASSUNTO: Institui no âmbito do Município de Santos, o dia de Prevenção ao acidente de trabalho e dop.
CJR:06/10/2003.

Proc: 1983/2003 PL 205/2003
Apres: 29/09/2003
ASSUNTO: Institui no âmbito do Município de Santos o Dia de Combate à Discriminação e Defesa dos Direitos dos Idosos e dá outras providências.
CJR:08/10/2003.

Proc: 1984/2003 PL 206/2003
Apres: 29/09/2003
ASSUNTO:Cria programa de prevenção de acidentes nas escolas municipais, através da instalação de Comissões Internas de Prevenção de Acidentes e Violências Escolares.
CJR:06/10/2003.

Proc: 1985/2003 PL 207/2003
Apres: 29/09/2003
ASSUNTO:Denomina Jardim das Artes Omar Pellegata, local destinado a exposições de arte, na Ponta da Praia.
CJR:08/10/2003.

Proc: 1986/2003 PL 208/2003
Apres:29/09/2003.
ASSUNTO:Autoriza munícipes desempregados, inscritos na Dívida Ativa do Município, a pagar os débitos com prestação de serviços e dá outras providências.
CJR:06/10/2003.

Proc: 1987/2003 PL 209/2003
Apres: 29/09/2003
ASSUNTO: Institui o Dia de Prevenção ao Mal de Alzheimer e dá outras providências.
CJR:06/10/2003.

Proc: 1988/2003 PL 210/2003
Apres: 29/09/2003
ASSUNTO: Estabelece a obrigatoriedade para as empresas concessionárias do transporte coletivo urbano e metropolitano de Santos, criarem horários alternativos com veículos adaptados, nas linhas já existentes, para atender o transporte de passageiros portadores de deficiências.
CJR:17/10/2003.

Proc: 1990/2003 PL 212/2003
Apres: 29/09/2003
ASSUNTO: Autoriza o Executivo Municipal a fazer campanha para esclarecimento da população, da importância de economizar água.
CJR:06/10/2003.

Proc: 1992/2003 PELOM 04/2003
Apres: 29/09/2003
ASSUNTO: Acrescenta parágrafo único ao Artigo 221, da Lei Orgânica do Município, prevendo a criação do Conselho Municipal de Comunicação.
CJR:06/10/2003.

Proc: 2020/2003 PL 214/2003
Apres: 02/10/2003
ASSUNTO: Assegura o direito de privacidade aos usuários de telefonia no Município de Santos, no que tange ao recebimento de ofertas de comercialização de produtos e serviços por via telefônica e dá outras providências.
CJR:17/10/2003.

Proc: 2022/2003 PL 216/2003
Apres: 02/10/2003
ASSUNTO: Proibe a estipulação de qualquer critério de restrição do número de viagens efetuadas diariamente pelos usuários de transporte coletivo.
CJR:10/10/03.

Proc: 2023/2003 PL 217/2003
Apres: 02/10/2003
ASSUNTO:Dispõe sobre a proibição da venda de veneno denominado "**ORGANOFOSFORADO CARBAMATO**", conhecido como "**Chumbinho**", em farmácias, supermercados, mercearias e similares, bancas de jornais e comércio ambulante do Município de Santos.
CJR:17/10/2003.

Proc: 2051/2003 PL 218/2003
Apres: 06/10/2003
ASSUNTO: Concede gratuidade aos usuários do sistema de transporte coletivo municipal nos feriados oficiais do município.
CJR:15/10/2003.

Proc: 2052/2003 PL 219/2003
Apres: 06/10/2003
ASSUNTO: Cria o concurso de redação nas escolas públicas sobre o combate à violência contra a mulher.
CJR:15/10/2003.

Proc.: 2053/2003 PR 010/2003
Apres: 06/10/2003
ASSUNTO: institui o regimento interno da Câmara Municipal de Santos.
CJR: 04/12/2003

Proc: 2069/2003 PL 220/2003
Apres:09/10/2003.
ASSUNTO: Dispõe sobre a identificação e registro dos moradores e ocupantes de condomínios e edifícios residenciais e comerciais em benecício da segurança coletiva e dá outras providências.
CJR:17/10/2003.

Proc:2072/2003 PL 223/2003
Apres:09/10/2003.
ASSUNTO: Cria parágrafo e altera o dispositivo que menciona, da Lei nº 246, de 09 de dezembro de 1999 e dop. [jateamento de areia seca]
CJR:25/11/03.

**Proc:2076/2003 PLC 041/2003**
**Apres:09/10/2003.**
ASSUNTO: Altera a redação do Inciso V, do Artigo 2º, da Lei Complementar 407, de 31 de agosto de 2000 e dá outras providências.
CJR:17/10/2003.

Proc: 2087/2003 PL 229/2003
Apres:13/10/2003
Assunto:Dispõe sobre a atividade do guia de turismo regional no município e dop.
CJR:30/10/2003.

Proc: 2088/2003 PL 227/2003
Apres:13/10/2003
ASSUNTO: Cria o "Projeto Saber" sistema de adoção em bibliotecas e equipamentos culturais por empresas com responsabilidade social e dá outras providências.
CJR: 30/10/2003.

Proc: 2090/2003 PLC 042/2003
Apres:13/10/2003
Assunto: Altera o artigo 1º, da Lei nº 609, de 19 de outubro de 1989.
CJR:30/10/2003.

Proc: 2093/2003 PELOM 005/2003
Apres:13/10/2003
ASSUNTO: Acrescenta inciso ao artigo 99 da Lei Orgânica.
CJR:17/03/2004.

Proc: 2114/2003 PL 231/2003
Apres:16/10/2003
ASSUNTO: Institui o "**Dia dos Avós**", no Ca-

lendário Oficial do Município de Santos e dá outras providências.
CJR:30/10/2003.

Proc: 2115/2003 PDL 060/2003
Apres:16/10/2003
ASSUNTO: Confere o título de Cidadã Santista à Sra. Helle Alves e dá outras providências.
CJR:30/10/2003.

Proc: 2130/2003 PL 234/2003
Apres:20/10/2003
ASSUNTO: A Prefeitura fica obrigada a publicar no Diário Oficial as atas e balanços da CAPEP.
CJR:30/10/2003.

Proc: 2131/2003 PL 235/2003
Apres:20/10/2003
ASSUNTO: Cria o concurso de redação Oswald de Andrade / Semana de 22, nas Escolas Municipais.
CJR:30/10/2003.

Proc: 2132/2003 PL 236/2003
Apres:20/10/2003
ASSUNTO: Dispõe sobre a criação, no Município de Santos, do programa "Previnir é Bem Melhor" e dop.
CJR:30/10/2003.

Proc: 2133/2003 PL 237/2003
Apres: 20/10/2003
ASSUNTO: Institui o Prontuário Médico-Odontológico e Psico-Pedaqgógico nas Escolas Municipais.
CJR:30/10/2003.

Proc: 2134/2003 PL 238/2003
Apres: 20/10/2003
ASSUNTO: Institui no Calendário Oficial do Município de Santos o "Dia do Esporte a Vela".
CJR:30/10/2003.

Proc:2148/2003 PL 242/2003
Apres:23/10/2003
ASSUNTO: Dispõe sobre a obrigatoriedade de construção de reservatório de água junto à bicas de água do Município de Santos.
CJR:10/11/2003

Proc:2149/2003 PL 243/2003
Apres:23/10/2003
ASSUNTO: Dispõe sobre a recepção de resíduos sólidos potencialmente perigosos à saúde e ao meio ambiente e dop.
CJR:10/11/2003.

Proc:2151/2003 PL 245/2003
Apres:23/10/2003
ASSUNTO: Autoriza o Executivo Municipal a celebrar convênio com o Corpo de Bombeiro da Cidade, para o treinamento de Funcionários Públicos, para criação da "Brigada de Incêndio" em todos os estabelecimentos Públicos Municipais.
CJR:10/11/2003.

Proc:2153/2003 PL 247/2003
Apres:23/10/2003
ASSUNTO: Proibe a instalação de radares no Perímetro Urbano do Município de Santos.
CJR:10/11/2003.

Proc:2165/2003 PL 248/2003
Apres:20/10/2003
ASSUNTO: Institui no Calendário Oficial do Município de Santos o "Festival de Curtas-Metragens de Santos" e dá outras providências.
CJR:10/11/2003

Proc:2173/2003 PL 249/2003
Apres:30/10/2003
ASSUNTO: Altera a redação do Artigo 24, em seu § 5º, da Lei nº 312, de 23 de novembro de 1998.
CJR:02/12/2003.

Proc:2174/2003 PL 250/2003
Apres:30/10/2003
ASSUNTO: Altera a redação do Artigo 96, da Lei nº 84, de 14 de julho de 1993.
CJR:10/11/2003.

Proc:2204/2003 PL 251/2003
Apres:03/11/2003
ASSUNTO: Permite o Município parcele em até 100 (cem) vezes os débitos com o Município.
CJR:13/11/2003.

Proc:2205/2003 PL 252/2003
Apres:03/11/2003.
ASSUNTO: Ficam os ônibus que circulam no Município obrigados a instalar placas informativas na porta de entrada com o número e o trajeto dos veículos.
CJR:13/11/2003.

Proc:2206/2003 PL 253/2003
Apres:03/11/2003
ASSUNTO: Dispõe sobre a legislação de arborização nos logradouros públicos do Município de Santos e dop.
CJR:14/11/2003

Proc:2207/2003 PLC 046/2003
Apres:03/11/2003
ASSUNTO: Estabelece critérios para a cobrança em estacionamentos de estabelecimentos que especifica e dop.
CJR:21/11/2003.

Proc:2322/2003 PL 254/2003
Apres:24/11/2003
ASSUNTO: Institui a obrigatoriedade de acompanhamento de agentes da C.E.T. em cortejo fúnebre.
CJR:10/12/2003.

Proc:2323/2003 PL 255/2003
Apres:24/11/2003
ASSUNTO: Institui o programa "**Comunicação pelas Ondas do Rádio**", no Município de Santos e dá outras providências.
CJR:10/12/2003.

Proc:2326/2003 PLC 048/2003
Apres:24/11/2003
ASSUNTO: Institui a contribuição para custeio dos serviços de iluminação pública e adota providências correlatas.
CJR:01/12/2003.

Proc:2342/2003 PL 257/2003
Apres:27/11/2003
ASSUNTO: Institui no calendário Oficial do Município de Santos o "**Dia da Consciência Negra**", que comemorar-se-á em 20 de novembro e dá outras providências.
CJR:16/02/04.

Proc:2343/2003 PL 258/2003
Apres:27/11/2003
ASSUNTO: Declara de utilidade pública a **Associação Beneficente São José**.
CJR:04/12/2003.

Proc:2373/2003 PL 261/2003
Apres:01/12/2003
ASSUNTO: Fica o Poder Executivo autorizado a outorgar, mediante licitação, as áreas que circundam as quadras poliesportivas municipais, através de concessão onerosa, para exploração publicitária por particulares e dá outras providências.
CJR:10/12/2003.

Proc:2375/2003 PL 263/2003
Apres:01/12/2003
ASSUNTO: Torna obrigatória a implantação de caixas de reclamações e sugestões nos locais que especifica e dá outras providências.
CJR:10/12/2003.

Proc:2376/2003 PL 264/2003
Apres:01/12/2003
ASSUNTO: Fica criado o Dia do Saci Pererê no Calendário Municipal, no dia 31 de outubro.
CJR:10/12/2003.

Proc:2427/2003 PLC 054/2003
Apres:04/12/2003
ASSUNTO:Altera dispositivos da Lei Complementar nº 470, de 05 de fevereiro de 2003.
CJR:09/12/2003.

Proc:2429/2003 PDL 068/2003
Apres:04/12/2003
ASSUNTO: Outorga placa comemorativa à Fundação Lusíada e dá outras providências.
CJR:15/12/2003.

Proc:2461/2003 PL 269/2003
Apres:08/12/2003
ASSUNTO: Autoriza a Prefeitura Municipal de Santos a alienar bem imóvel que especifica.
CJR:17/02/2004.

Proc:2462/2003 PL 270/2003
Apres:08/12/2003
ASSUNTO: Fica obrigada a empresa concessionária de transporte público a utilizar frota movida a gás veicular.
CJR:23/12/2003.

Proc:2464/2003 PL 272/2003
Apres:08/12/2003
ASSUNTO:Proibe a comercialização de produtos transgênicos no município de Santos.
CJR:19/12/2003

Proc:2465/2003 PL 273/2003
Apres:08/12/2003
ASSUNTO: Institui o Vale-nutrição para os pacientes moradores em Santos em tratamento da Hanseníase e tuberculose na rede pública de saúde.
CJR:19/12/2003.

Proc:2466/2003 PL 274/2003
Apres:08/12/2003
ASSUNTO: Determina a readequação do piso na área de projeção dos aparelhos telefônicos públicos tipo orelhão, instalados no Município de Santos.
CJR:18/12/2003.

Proc:2467/2003 PL 275/2003
Apres:08/12/2003
ASSUNTO: Dispõe sobre a realização de campanha permanente de conscientização sobre câncer infantil.
CJR:23/12/2003

Proc:2468/2003 PL 267/2003
Apres:08/12/2003
ASSUNTO: Cria clubes de leitura nas bibliotecas municipais.
CJR:18/12/2003.

Proc:2470/2003 PLC 56/2003
Apres:08/12/2003
ASSUNTO: Dispõe sobre o parcelamento de débitos municipais e dá outras providências. (**parcelamento até 180 mensais e consecutivas**).
CJR:23/12/2003.

Proc:2486/2003 PL 279/2003
Apres:11/12/2003
ASSUNTO: Altera a Lei nº 609/1989, que trata da gratuidade nos transportes coletivos.
CJR:23/12/2003

Proc:2487/2003 PL 280/2003
Apres:11/12/2003
ASSUNTO: Dispõe sobre a obrigatoriedade da sociedade dos catraieiros da Santa Cruz dos Navegantes, cujos associados embarcam na Ponte dos Práticos, prover dispositivos nas catraias para transportes de bicicletase dá outras providências.
CJR:18/12/2003.

Proc:2488/2003 PL 281/2003
Apres:11/12/2003
ASSUNTO: Dispõe sobre a garantia de atendimento especializado na rede de Saúde Pública Municipal às vítimas de violência.
CJR:23/12/2003.

Proc:2501/2003 PL 285/2003
Apres:15/12/2003
ASSUNTO: Institui no calendário oficial do município de Santos a "**Semana do Fonoaudiólogo**".
CJR:19/01/2004.

Proc:2502/2003 PLC 057/2003
Apres:15/12/2003
ASSUNTO: Acrescenta artigo a lei Complementar nº 65, de 20/10/1992.
CJR:23/12/2003.

Proc:2503/2003 PR 011/2003
Apres:15/12/2003
Assunto: Acrescenta artigo a lei Complementar nº65, de 20/10/1992.
CJR:23/12/2003.

Proc:0164/2004 PL 001/2004
Apres:05/02/2004
ASSUNTO: Cria o fundo para preservação e recuperação do meio ambiente, conforme preconiza o artigo 166 da Lei orgânica do Município de Santos, de 05 de abril de 1990 e o Artigo 28 da Lei Complementar nº 311, de 24 de novembro de 1998.
CJR:18/02/2004.

Proc:0165/2004 PL 002/2004
Apres:05/02/2004.
ASSUNTO: Revoga a Lei nº 1.119, de 02 de junho de 1992, que dispõe sobre outorga de concessão de direito real de uso de bem público municipal.
CJR:17/02/2004.

Proc:0166/2004 PL 003/2004
Apres:05/02/2004
ASSUNTO: Institui o Programa de Prevenção à Violência nas Escolas.
CJR:18/02/2004.

Proc:0167/2004 PL 004/2004
Apres:05/02/2004
ASSUNTO:Introduz à merenda escolar a alimentação semanal de pescado.
CJR:18/02/2004.

Proc:0169/2004 PL 006/2004
Apres:05/02/2004
ASSUNTO: Prevê a aplicação de multas às pessoas ou responsáveis legais pelo dano aos próprios municipais, inclusive decorrentes de pichações e/ou pinturas não autorizadas.
CJR:26/02/2004.

Proc:0170/2004 PL 007/2004
Apres:05/02/2004
ASSUNTO:Institui no calendário Oficial do Município de Santos o "Dia da Consciência Cidadã".
CJR:18/02/2004.

Proc:171/2004 PLC 002/2004
Apres:05/02/2004
ASSUNTO: Cria instrumentos para inibir a colagem de cartazes em postes e outros equipamentos urbanos e dop.
CJR:26/02/2004.

Proc:0191/2004 PL 010/2004
Apres:09/02/2004
ASSUNTO: Institui no calendário oficial do município de Santos, o "Dia do Catador de Papel".
CJR:18/02/2004.

Proc:0193/2004 PL 012/2004
Apres:09/02/2004
ASSUNTO: Ficam os ônibus que circulam no município obrigados a instalar placas informativas na porta de entrada com o número e o trajeto dos veículos.
CJR:18/02/2004.

Proc:0194/2004 PL 013/2004
Apres:09/02/2004
ASSUNTO: Fica criado o transporte alternativo noturno.
CJR:18/02/2004.

Proc:0195/2004 PLC 003/2004
Apres:09/02/2004
ASSUNTO: Autoriza a regularização de construções que especifica e dá outras providências.
CJR:18/02/2004.

Proc:0224/2004 PL 014/2004
Apres:12/02/2004
ASSUNTO: Torna obrigtória a inclusão de Links sobre combate a prostituição infantil.
CJR:26/02/2004.

Proc:0225/2004 PL 015/2004
Apres:12/02/2004
ASSUNTO: Institui o Disque pró-sangue **0800.**
CJR:26/02/2004.

Proc:0226/2004 PL 016/2004
Apres:12/02/2004
ASSUNTO: Institui semana de orientação contra maus hábitos alimentares.
CJR: 01/03/2004.

Proc:0227/2004 PL 017/2004
Apres:12/02/2004
ASSUNTO: Dispõe sobre declaração de utilidade pública a Associação de Assistência à Criança carente Santa Rita de Cássia.
CJR: 26/02/2004.

Proc:0229/2004 PL 019/2004
Apres:12/02/2004
ASSUNTO:Dispõe sobre a cassação do alvará e da licença de funcionamento de estabelecimentos comerciais e prestadores de serviços, nos casos que especifica e dop.
CJR: 01/03/04-

Proc:0230/2004 PL 020/2004
Apres:12/02/2004
ASSUNTO:Dispõe sobre a inclusão de quesitos sobre o estatuto da Criança e do Adolescente e legislação correta nos concursos para investidura em cargos públicos do Município de Santos.
CJR:03/03/04

Proc:0231/2004 PL 021/2004
Apres:12/02/2004
ASSUNTOInstitui semana de orientação contra maus hábitos alimentares.
CJR: 01/03/2004-

Proc:0235/2004 PDL 006/2004
Apres:12/02/2004
ASSUNTO: Confere o título de cidadão Santista ao Dr. Paulo Roberto Gomes Mansur.
CJR:26/02/2004.

Proc:0253/2004 PL 022/2004
Apres:12/02/2004
ASSUNTO: Institui no Calendário Oficial do Município de Santos o "Dia da Pesca Amadora".
CJR:01/03/2004.

Proc:0254/2004 PL 023/2004
Apres:12/02/2004
ASSUNTO:Reserva vagas de estacionamento para idosos no Município de Santos, conforme especifica e dop.
CJR:01/03/2004

Proc:0274/2004 PL 027/2004
Apres16/02/2004
ASSUNTO:Dispõe sobre a obrigatoriedade dos fabricantes e importadores do Município de São Paulo na manutenção de postos de recolhimento de seus produtos usados que sejam empregados materiais tóxicos que possam contaminar usuários e meio ambiente, dando-lhes destinação final e dá outras providências.
CJR:08/03/2004.

Proc:0275/2004 PL 028/2004
Apres:19/02/2004
ASSUNTO:Fica criado o Concurso Municipal de Arquitetura para elaboração de projetos visando a cobertura leve para chuva do bulevar da Rua Othon Feliciano, no Gonzaga.
CJR:08/03/2004.

Proc:0306/2004 PL 031/2004
Apres:01/03/2004
ASSUNTO: Regulamenta a comercialização, armazenagem e transporte de água mineral naturalno Município de Santos e dá outras providências.
CJR:16/03/04.

Proc:0309/2004 PL 034/2004
Apres:01/03/2004
ASSUNTO: Institui nas escolas da rede municipal de ensino, o Prêmio Escola Nota 10, de incentivo para a conservação e higiene do imóvel escolar.
CJR:08/04/04

Proc:0351/2004 PL 036/2004
Apres:04/03/2004
ASSUNTO:Institui o programa de prevenção de doenças bronquicas e de natureza respiratória.
CJR:16/03/04.

Proc:0352/2004 PL 037/2004
Apres:04/03/2004
ASSUNTO: Autoriza o Executivo a instituir exposição de fotos e biografias dos pioneiros de Santos.
CJR:16/03/2004.

Proc:0353/2004 PL 038/2004
Apres:04/03/2004
ASSUNTO: Institui o Centro de Apoio à gestante de gravidez idesejada.
CJR:16/03/2004.

Proc:0354/2004 PL 039/2004
Apres:04/03/2004
ASSUNTO:Dispõe sobre a gratuidade de despesa com sepultamento de doadores de órgãos e tecidos.
CJR:16/03/2004.

Proc:0355/2004 PL 040/2004
Apres:04/03/2004
ASSUNTO:Dispõe sobre a instalação de bibliotecas comunitárias.
CJR:16/03/2004.

Proc:0357/2004 PL 042/2004
Apres:04/03/2004
ASSUNTO: Dispõe sobre a criação do Parque de Cultura, Lazer e Educação Ambiental, em área existente no Horto Municipal e dop.
CJR:16/03/2004.

Proc:0358/2004 PL 043/2004
Apres:04/03/2004
ASSUNTO: Dispõe sobre a obrigatoriedade das administradoras de condomínio em manter no sistema de seguradora dos edifícios, curso específico pela Polícia Civil e dop.
CJR:18/03/2004

Proc:0376/2004 PL 047/2004
Apres:08/03/2004
ASSUNTO: Dispõe sobre a cobrabnça de meia entrada para o ingresso de estudantes nos locais e nas condições que especifica.
CJR:17/03/2004.

Proc:0377/2004 PLC 004/2004
Apres:08/03/2004
ASSUNTO: Dispõe sobre habitação referente ao conhecimento de normas de biossegurança por responsável por Institutos e Salões de Beleza e estabelecimentos congêneres bem como profissionáis autônomos (manicures, pedicuros, maquiadores, esteticistas, depiladores - depilação a cera e definitiva, tatuadores aplicadores de piercing e outros) e dop.
CJR: 18/03/04.

Proc:0399/2004 PL 049/2004
Apres:11/03/2004
ASSUNTO: Desonera do Imposto Predial e Territorial Urbano (IPTU) os imóveis locados a entidades religiosas e filantrópicas sem fins lucrativos.
CJR:18/03/04-

Proc:0401/2004 PL 051/2004
Apres:11/03/2004
ASSUNTO: Autoriza a Administração Municipal a informar no carnê do Imposto Predial e Territorial Urbano (IPTU) o tipo de zoneamento urbano do imóvel.
CJR:17/03/04.

Proc:0402/2004 PL 052/2004
Apres:11/03/2004
ASSUNTO: Dispõe sobre a obrigatoriedade da fixação de adesivos com o número do disque-denúncia do **Instituto São Paulo** contra a violência em aparelhos de telefone público e dop.
CJR:17/03/04.

Proc:0415/2004 PL 053/2004
ASSUNTO: Autoriza o Poder Executivo a contrair financiamento junto a **Elktro** - Eletricidade e Serviços S.A. para os fins que especifica.
CJR:24/03/04.

Proc:0416/2004 PL054/2004
Apres:11/03/2004
Assunto:Dispõe sobre a proibição do transporte de botijões de gás em carretas puxadas por motos ou similares e dop.
CJR:26/03/04

Proc:0417/2004 PL 055/2004
Apres:11/03/2004
Assunto:Estabelece a Política do Livro, sua difusão, estímulo à leitura e as bibliotecas municipais .
CJR:24/03/04

Proc:0418/2004 PL 056/2004
Apres:11/03/2004
Assunto:"Institui a Semana do Livro Infantil".
CJR:25/03/2004.

Proc:0420/2004 PL 058/2004
Apres:15/03/2004
ASSUNTO: Institui o título de "Policial Padrão do Ano".
CJR:24/03/04.

Proc:0421/2004 PL 059/2004
Apres:15/03/2004
ASSUNTO: Institui a Semana Municipal das Artes no Calendário de Comemorações Oficiais do Município de Santos.
CJR:25/03/2004.

Proc: 0423/2004 PDL 011/2004
Apres:15/03/2004
ASSUNTO: Confere placa à atleta que menciona e dá outras providências. (**Fábio Romão**).
CJR:19/03/04.

Proc:0424/2004 PDL 012/2004
Apres:15/03/2004
ASSUNTO:Confere placa à atleta que menciona e dá outras providências.
CJR:24/03/04.

Proc:0425/2004 PDL 013/2004
Apres:15/03/2004
ASSUNTO: Confere placa comemorativa ao Jabaquara Atlético Clube pela passagem dos seus 90 anos de fundação.
CJR:24/03/04.

Proc:0443/2004 PLC 007/2004
Apres:17/03/2004
ASSUNTO: Dispõe sobre a concessão de desconto para pagamento de débitos inscritos na dívida ativa do município e dá outras providências.
CJR:29/03/04.

Proc:0470/2004 PL 062/2004
Apres:25/03/2004
ASSUNTO:Proibe o armazenamento, comercialização e distribuição de produtos químicos em embalagens de refrigerantes e dá outras providências.
CJR:14/04/04.

Proc:0483/2004 PLC 011/2004
Apres:29/03/2004
Assunto: Determina a obrigatoriedade de fixação de norma legal em estabelecimento que especifica e dá outras providências. (Art. 63 contravenções penais - é proibido servir bebidas alcoólicas a menores de 18 anos).
CJR:19/04/04.

Proc:0515/2004 PL 064/2004
Apres:01/04/2004
ASSUNTO: Autoriza a Prefeitura Municipal de Santos a alienar bem imóvel que especifica.
CJR:19/04/04

Proc:0516/2004 PL 065/2004
Apres:01/04/2004
ASSUNTO: Declara perpétua a sepultura onde jazem os despojos de Laurival Rodrigues.
CJR:19/04/04.

Proc:0517/2004 PL 066/2004
Apres:01/04/2004
ASSUNTO: Declara perpétua a sepultura onde jazem os despojos da Vereadora Luzia Helena Neófiti de Andrade.
CJR:19/04/04.

Proc:0518/2004 PL 067/2004
Apres:01/04/2004
ASSUNTO: Autoriza o Poder Executivo a abrir créditos suplementares, além do limite previsto no Artigo 4º, inciso II da Lei nº 2.163, de 10 de dezembro de 2003 e dá outras providências.
CJR:19/04/2004.

Proc:0520/2004 PL 069/2004
Apres:01/04/2004
ASSUNTO: Estabelece a devolução das verbas arrecadadas em serviços deTransporte à população.
CJR:19/04/2004.

Proc:0521/2004 PL 070/2004
Apres:01/04/2004
ASSUNTO: Cria o Programa de Diversões Turísticas e Filantrópicas no Município.
CJR:26/04/2004.

Proc:0522/2004 PL 071/2004
Apres:01/04/2004
ASSUNTO: Disciplina o pagamento do adiantamento do 13º salário das servidoras municipais gestantes e dá outras providências.
CJR:19/04/04

Proc:0523/2004 PL 072/2004
Apres:01/04/2004
ASSUNTO: Declara de utilidade pública a Liga de Futebol Amadora de Santos (**LFAS**) e dá outras providências.
CJR:19/04/04

Proc:0524/2004 PL 073/2004
Apres:01/04/2004
ASSUNTO: Dispõe sobre a criação no Município de Santos da "Semana Municipal do Esporte Amador e Radical".
CJR:19/04/04.

Proc:0525/2004 PL 074/2004
Apres:01/04/2004
ASSUNTO: Institui a Semana Municipal de prevenção do Câncer de Pele.
CJR:19/04/04.

Proc:0526/2004 PL 075/2004
Apres:01/04/2004
ASSUNTO: Dispõe sobre a veiculação em espaços publicitários e em bilhetes utilizados nos transportes públicos municipais de passagei-

ros, mensagens institucionais alertando sobre a prevenção da AIDS e sobre os males do fumo, do álcool e das drogas.
CJR:20/04/2004.

Proc:0527/2004 PL 076/2004
Apres:01/04/2004
ASSUNTO: Denomina Recanto Nossa Senhora Rainha da Paz logradouro que especifica e dá outras providências.
CJR:27/04/04.

Proc:0528/2004 PL 077/2004
Apres:01/04/2004
ASSUNTO: Dispõe sobre a permanência de um acompanhante para a parturiente na maternidade da redde pública municipal.
CJR:19/04/04.

Proc:0529/2004 PL 078/2004
Apres:01/04/2004
ASSUNTO: Dispõe sobre o funcionamento de creches no horário noturno e dá outras providências.
CJR:19/04/04.

Proc:0531/2004 PL 080/2004
Apres:01/04/2004
ASSUNTO: Dispõe sobre a realização de exames de fundo de olho nas creches e escolas municipais do Município de Santos e dop.
CJR:19/04/04

Proc:0532/2004 PL 081/2004
Apres:01/04/2004
ASSUNTO: Dispõe sobre a emissão de comandos de consumo em bares, restaurantes e similares.
CJR:26/04/04.

Proc:0533/2004 PDL 018/2004
Apres:01/04/2004
ASSUNTO: Regulamenta na esfera municipal o dispositivo que reserva para os idosos 5% das vagas nos estacionamentos públicos e privados, previsto no Artigo 41 do Estatuto do Idoso.
CJR:20/04/2004.

Proc:0534/2004 PDL 019/2004
Apres:01/04/2004
ASSUNTO: Confere placa em homenagem à instituição "**Casa do Sol**", antigo **Asylo dos Inválidos** e dá outras procidências.
CJR:19/04/04.

Proc:0537/2004 PDL 022/2004
Apres:01/04/2004
ASSUNTO: Autoriza a Mesa da Câmara Municipal de Santos a instituir a medalha de mérito protético, com a finalidade de condecorar os profissionais que obtenham destaque no exercício de suas funções dentro da coletividade santista.
CJR:19/04/04.

Proc:0559/2004 PL 083/2004
Apres:05/04/2004
Assunto:Dispõe sobre a criação do dia Municipal dos surdos e dá outras providências.
CJR:20/04/2004.

Proc:0596/2004 PL 087/2004
Apres:12/04/2004
ASSUNTO: Acrescenta dispositivo na Lei nº 736, de 10 de junho de 1991. (Fundo Municipal dos Direitos da Criança e do Adolescente).
CJR:19/04/04

Proc:0597/2004 PL 088/2004
Apres:12/04/2004
ASSUNTO: Institui no Município de Santos o Programa de Inclusão Cidadã - **FENIX**.
CJR:19/04/2004.

Proc:0598/2004 PL 089/2004
Apres:12/04/2004
ASSUNTO: Autoriza o Poder Executivo a substituir a taxa de apreenção de bicicletas por curso de orientação para o trânsito ministrado pela CET.
CJR:26/04/04.

Proc:-599/2004 PDL 024/2004
Apres:12/04/2004
ASSUNTO: Confere a medalha de Honra ao Mérito "Brás Cubas" ao Mesa Tenista Márcio Tovar e dá outras providências.
CJR:05/05/04.

Proc:0600/2004 PR 002/2004
Apres:12/04/2004
ASSUNTO: Altera o "caput" do Artigo 2º do Regimento Interno da Câmara Municipal de Santos e de seu § 2º.
CJR:26/04/04.

Proc:0617/2004 PL 092/2004
Apres:15/04/2004
ASSUNTO: Autoriza o Executivo a recomendar oficialmente no Município de Santos a Língua Brasileira de Sinais, Libras, como língua de instrução e meio de comunicação objetiva e de uso corrente da comunidade surda e dá outras providências.
CJR:26/04/04.

Proc:0618/2004 PL 093/2004
Apres:15/04/2004
ASSUNTO: Dispõe sobre criação do Programa S.O.S. Idosos Desaparecidos.
CJR:27/04/04

Proc:0626/2004 PL 094/2004
Apres:19/04/2004
ASSUNTO: Proíbe o funcionamento de bombas de auto-serviço nos postos de abastecimento de combustíveis.
CJR:29/04/2004.

Proc:0627/2004 PL 095/2004
Apres:19/04/2004
ASSUNTO: Institui a "Campanha de conscientização da população para a coleta seletiva do lixo".
CJR:20/04/2004.

Proc:0629/2004 PL 097/2004
Apres:19/04/2004
ASSUNTO: Institui junto a Secretaria Municipal de Esportes, o programa "Bom de Nota, Bom de Bola", e dá outras providências.
CJR:20/04/2004.

Proc:0630/2004 PL 098/2004
Apres:19/04/2004
ASSUNTO: Autoriza o Poder Executivo municipal a celebrar convênios com empresas e autônomos para educação e trabalho para jovens na faixa etária de 14 a 16 anos de idade.
CJR:20/04/03.

Proc:0631/2004 PL 099/2004
Apres:19/04/2004
ASSUNTO: Estabelece o ensino de noções básicas de direito civil como atividade extra curricular obrigatória no sistema municipal de ensino.
CJR:29/04/2004.

Proc:0632/2004 PL 100/2004
Apres:19/04/2004.
ASSUNTO: Proíbe o funcionamento de bombas de auto-serviço nos postos de abastecimento de combustíveis.
CJR:29/04/2004.

Proc:0633/2004 PL 101/2004
Apres:19/04/2004
ASSUNTO: Dispõe sobre a informação ao consumidor do direito de ao saldar antecipadamente seus débitos, obter redução de juros e outros encargos.
CJR:05/05/04.

Proc:0635/2004 PDL 025/2004
Apres:19/04/2004
ASSUNTO: Confere placa de honra ao Mérito a casa de cultura da mulher negra e dá outras providências.
CJR:29/04/2004.

Proc:0636/2004 PDL 026/2004
Apres:19/04/2004
ASSUNTO: Concede placa em homenagem aos 17 anos da creche comunitária cantinho da criança.
CJR:29/04/2004

Proc:0648/2004 PL 103/2004
Apres:22/04/2004
ASSUNTO: Autoriza o Poder Executivo a construir um cemitério próprio para o sepultamento de animais domésticos no município de Santos.
CJR:29/04/2004.
Dados atualizados, em 30 de abril de 2004.

**ODAIR GONZALEZ**
**Presidente**
**WANDERLEY DE ALMEIDA**
**Diretor Legislativo**
**JEAN RODRIGUES TEIXEIRA**
**Chefe do Departamento de Assessoria Legislativa**

prodesan progresso e desenvolvimento de santos s.a.

**EXTRATO DE ADITAMENTO CONTRATO**

**PROCESSO**: I-079/03. **CONTRATO**: SERV. 709-A. **OBJETO**: Prestação de serviços de limpeza em próprios municipais. **PARTES ENVOLVIDAS**: Prodesan S/A. e a firma Artlimp Serviços Ltda. **CLÁUSULA ALTERADA**: Prazo. **DATA DA ASSINATURA**: 28/04/04.

## CONSELHO MUNICIPAL DE ALIMENTAÇÃO ESCOLAR

**EDITAL DE CONVOCAÇÃO**

No uso das atribuições que me foram conferidas pela Lei nº 1.895 de Setembro de 2000, CONVOCO, os membros do Conselho Municipal de Alimentação Escolar e convido os demais interessados para a realização da **27ª Reunião Ordinária**, no próximo dia **14 de maio de 2004** – sexta-feira, às **14 horas**, no CCPPS Profº Darcy Ribeiro sito a Rua São Paulo, 40 (ao lado da EMEI Eunice Caldas), com a seguinte ordem do dia:

· Projeto de Capacitação dos Conselhos com ONG Apoio Fome Zero e FNDE.
· Assuntos Gerais.

Santos, 05 de maio de 2004.

**ROSANA PASSOS MENEGATTI**
**Presidente do CMAE**

## CONSELHO MUNICIPAL DE DESENVOLVIMENTO ECONÔMICO DE SANTOS - CDES

**CONVOCAÇÃO REUNIÃO ORDINÁRIA**

Convidamos V.Sa. a participar da **14ª Reunião Ordinária** do Conselho Municipal de Desenvolvimento Econômico de Santos - CDES, a realizar-se no dia **13/05/2004** às **09h30**, na sala de reuniões da Associação Comercial de Santos, à Rua XV de Novembro, nº 137 – Centro – com a seguinte pauta:

1. Discussão e aprovação da Ata da 13ª Reunião Ordinária;
2. Informes da Presidência;
3. Apresentação do tema: "Gás Natural – Potencial e Vantagens: previsões para Santos", proferida pelo Diretor de Marketing da Comgas, Sr. Luiz Antonio de Mello Awazu;
4. Assuntos Gerais.

**Engº JOÃO PAULO TAVARES PAPA**
**Presidente do Conselho Municipal de Desenvolvimento Econômico de Santos**

**MARIA CRISTINA REIS MOTTA**
**Chefe da Seção de Assessoria de Comissões Permanentes**

## CONSELHO MUNICIPAL DE DESENVOLVIMENTO URBANO - CMDU

**CONVOCAÇÃO REUNIÃO ORDINÁRIA**

Convidamos V.Sa. a participar da **13ª Reunião Ordinária** do Conselho Municipal de Desenvolvimento Urbano – CMDU, a realizar-se no dia **12/05/2004** às **09 horas**, na sala de reuniões da Associação Comercial de Santos, à Rua XV de Novembro, nº 137 – Centro – com a seguinte pauta:

1- Verificação de sugestões e aprovação da ata da reunião anterior;
2- Expediente;
3- Ordem do dia;
4- Apresentação da Companhia de Engenharia de Tráfego – CET, sobre Restrição de Circulação de Caminhões;
5- Assuntos gerais.

**Engº. MÁRCIO ANTÔNIO RODRIGUES DE LARA**
**Presidente do Conselho Municipal de Desenvolvimento Urbano**

## CONSELHO MUNICIPAL DE ASSISTÊNCIA SOCIAL

**CONVOCAÇÃO**

O Conselho Municipal de Assistência Social de Santos - CMAS convoca seus representantes e convida os demais interessados para a **Assembléia Geral Extraordinária,** a ser realizada em **18 de maio de 2004** às **8h30**, na Casa dos Conselhos Municipais de Santos, sito à Av. Rei Alberto I, 117, Ponta da Praia, Santos/SP.

**Pauta:**

1. Apreciação e aprovação dos certificados de inscrição das organizações;
2. Apreciação e aprovação do Projeto "Atenção às famílias da Região Central - maio 2004";
3. Apreciação e aprovação do Programa de Inclusão Cidadã-Fênix;
4. Apreciação e aprovação das verbas parlamentares para o exercício de 2004;
3. Assuntos gerais.

**ADRIANA DOS SANTOS SILVA**
**Presidente do CMAS**

## CONSELHO MUNICIPAL DE EDUCAÇÃO

**EDITAL DE CONVOCAÇÃO**

O Presidente do CME - Conselho Municipal de Educação, no uso de suas atribuições e em conformidade com o § 4º, do Inciso XVI do Artigo 6º da Lei nº 1825 de 17 de dezembro de 1999, CONVOCAMOS, Audiência Pública para eleição dos membros do Conselho Municipal de Educação, no próximo dia **13 de maio de 2004**, com a seguinte Ordem do Dia:

Às 09:00h: Eleição dos representantes das APM'S
- 02 Titulares
- 02 Suplentes

**Local**: Auditório da Prodesan S/A, sito à Praça dos Expedicionários nº 10.

**Obs**.: Os representantes indicados deverão apresentar ofício em papel timbrado da APM que representa.

Santos, 30 de abril de 2004.

**Prof. ÁLVARO PEREIRA PINTO JÚNIOR**
**Presidente do CME**

# Guernica faz 'Tributo a Cássia Eller' no Teatro Municipal

FOTOS DE DIVULGAÇÃO

## *Grupo interpretará canções Cazuza, Nando Reis, entre outros*

O *Projeto Sons da Cidade* apresenta amanhã, às 20 horas, no Teatro Municipal Brás Cubas, o espetáculo *Tributo a Cássia Eller*, com Sílvia Moreno e a *Banda Guernica*.

Canções de Cazuza, Nando Reis, Renato Russo, Mutantes e Chico Science, eternizadas na voz marcante de Cássia Eller, serão relembradas, com os mesmos arranjos. A *Guernica* apresentará ainda a música *Influência*, uma homenagem a Cássia Eller, composta por Sílvia Moreno (voz), Rogério Duarte (baixo), Fernando Costa (guitarra e violão) e Dodô (bateria) – integrantes da banda.

O show terá como convidados especiais o cantor Celso Lago e o percussionista Da Lua, além dos músicos Ayrton Boka (guitarra e violão) e Toninho Six (piano e teclados). Da Lua já acompanhou grandes nomes da MPB, como Milton Nascimento, Lenine e Ana Carolina. Atualmente, toca com a cantora Maria Rita.

A voz de Sílvia Moreno (à dir.) interpretará as músicas que marcaram a carreira de Cássia Eller

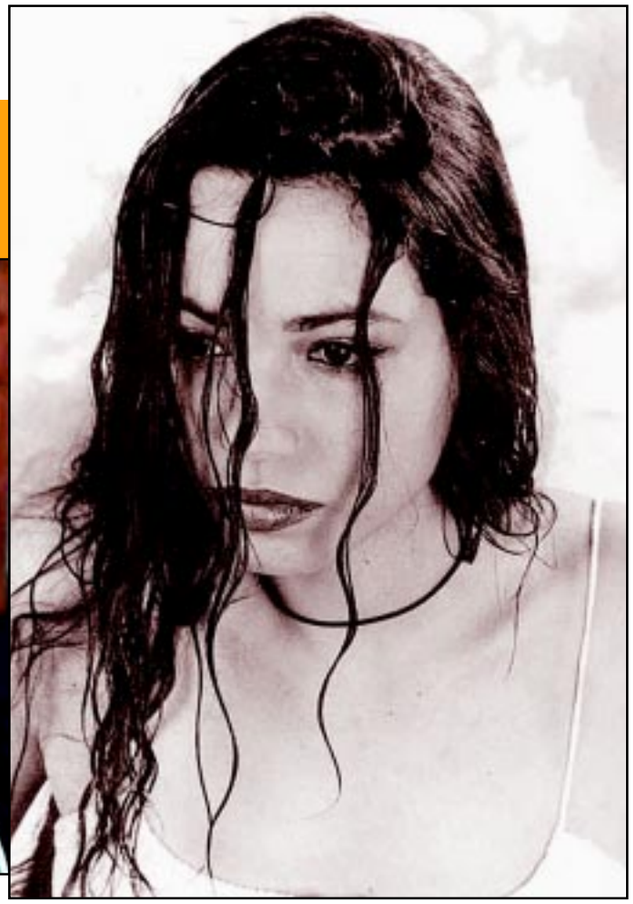

Durante o show, serão projetadas imagens da cantora Cássia Eller. Os ingressos custam R$ 10,00 e podem ser adquiridos na bilheteria do teatro, a partir das 14 horas. O endereço do Municipal é Avenida Pinheiro Machado, 48 – Vila Mathias. Informações pelo telefone 3226-8000.

## CURTAS

**'Orgone'** – O Espaço Café Teatro Rolidei oferece hoje, ao público que visitar a *9ª Bienal Nacional de Santos – Artes Visuais*, a oportunidade de acompanhar um ensaio aberto do *Orgone Grupo de Arte*, a partir das 18h30, no 3º piso do Centro de Cultura Patrícia Galvão (Av. Pinheiro Machado, 48 – Vila Mathias). Já amanhã, às 19 horas, o grupo encena o espetáculo *Aqueles Dias Vermelhos*, na Jornada de Serviço Social da Unisantos (Avenida Conselheiro Nébias, 300). O espetáculo contará com a participação do cantor Celso Lago. A direção é de Renato Di Renzo. Entrada franca.

**Poesia** - Estão abertas as inscrições para o *5º Ciclo de Poesia Falada*, que será realizado no dia 27, a partir das 19h30, no Teatro de Arena Rosinha Mastrângelo. Os interessados devem comparecer à Biblioteca Alberto Sousa (Rua Amador Bueno, 22 – Centro), das 8 às 18 horas, ou entrar em contato pelo telefone 3219-6019, com Ana Cláudia. Não há taxa de inscrição. A realização é da Coordenadoria de Bibliotecas e Hemeroteca da Secretaria de Cultura (Secult).

**'Cinema de Rua'** – O projeto realizado pela Secretaria de Cultura exibe hoje, no Largo do Machado (Morro São Bento), a partir das 19 horas, o filme *Shrek*. O patrocínio é da Drogaria Iporanga e o apoio da Rádio Cultura.

**Seleção** – Quem está a fim de entrar para um grupo de teatro não pode perder a inscrição para o teste de seleção que a *Cia de Teatro Era Uma Vez* realiza hoje, das 13 às 18 horas, no Teatro de Arena Rosinha Mastrângelo (Av. Pinheiro Machado, 48 - Vila Mathias). Os interessados devem levar duas fotos 3x4 e breve currículo. Quem não tem experiência e é maior de 16 anos poderá participar da *5ª Oficina de Atores* promovida pelo grupo. As aulas serão ministradas em três dias, pelo ator Gabriel Mendonça, o maquiador Fernando Pompeu e o diretor Alexandre Camilo. Informações pelos telefones: 3232-9012 e 3223-3595 ou no *site www.ciaeraumavez.com.br*