Museu Pelé tem evento com o Rei do Futebol e outras estrelas

Lançamento de livro teve participação de craques do passado e de categorias de base > Página 23

RAIMUNDO ROSA

Diário Oficial de Santos

Santos Cidade Educadora

Ano XXVI • Nº 6344 • Sexta-feira, 13 de março de 2015 • Diário Oficial de Santos • www.santos.sp.gov.br

Santos é a 2ª melhor cidade para criar filhos, aponta estudo

Em quatro dos critérios de avaliação, incluindo saúde e educação, pontuação santista supera a do líder do ranking; levantamento divulgado pelo site Exame.com abrangeu 100 municípios com mais de 260 mil habitantes > Página 3

DESENHO ED CARLOS

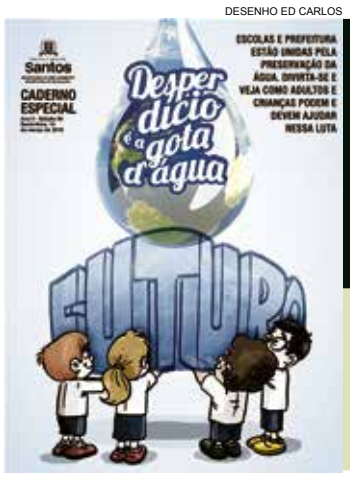

Uso consciente da água entra em pauta nas escolas

Preservação é um dever de todos. Saiba como ajudar

> Páginas centrais

> ESPECIAL

Coluna Vida Saudável: toda sexta, dicas para o bem-estar > Página 22

> SEMANA CAIÇARA

Cardápio do Estação Bistrô terá pratos típicos do litoral > Página 23

MARCELO MARTINS

Contentores

Equipamentos contribuem com limpeza urbana e segurança de garis > Página 24

Mutirões de capinação já limparam 130 km de vias

Página 4

Semana do Jovem Empreendedor inicia na 2ª feira

Página 3

Trânsito no Centro sofre alterações no fim de semana

Página 21

Domingo tem Feira de Orgânicos no Gonzaga

Página 2

DIVULGAÇÃO

Agenda cultural: programação tem cinema, teatro e música

Domingo, na Fonte do Sapo, a cantora Giovana Mari é a atração do Baile na Praia > Páginas 12 e 13

Feira de orgânicos volta ao Gonzaga no domingo

Evento da Semam é oportunidade para comprar produtos saudáveis direto dos produtores

Tomates-cereja cultivados na região do Alto Tietê, palmito produzido em Itanhaém e butiá, uma frutinha capaz de retardar o envelhecimento precoce das células, plantada no Vale do Ribeira. Estes são alguns dos destaques da Feira de Orgânicos, que neste domingo, das 9h às 13h, acontece no Gonzaga, na escola Leonor Mendes de Barros (Praça Fernandes Pacheco s/nº).

Realizada pela Secretaria do Meio Ambiente (Semam), a feira é uma boa oportunidade para o contato direto entre produtores e consumidores, que podem adquirir hortaliças, frutas, laticínios e ovos.

ROGÉRIO BOMFIM

Feira será realizada na escola Leonor Mendes de Barros (Praça Fernandes Pacheco s/nº), das 9h às 13h

Apresentação de índios integrará a Semana da Cultura Caiçara

Há ainda produtos certificados, tais como molho de tomate, chocolate, geleias, mel, refrigerante, sucos e vinho. A feira também traz cosméticos, roupas e brinquedos.

Entre as atrações, degustação e venda de receitas orgânicas, sessões de massagem rápida com a terapeuta Carmen Garcia, espaços de orientação sobre a Dengue e Zoonoses (SMS) e apresentação dos índios Guarani Mbya (evento integrante da II Semana da Cultura Caiçara).

Além disso, a partir das 11h, música instrumental com o tecladista Jaime Augusto e o trompetista Claudio Ricardo (Secult).

PREVENÇÃO

Mutirão de desratização envolverá 100 funcionários

Atendendo a pedidos de munícipes, a Seção de Vigilância e Controle de Zoonoses (Sevicoz), da Secretaria de Saúde, promove mutirão de desratização no bairro do Estuário, segunda-feira, a partir das 9h. Os serviços começam na altura do número 76 da Rua José Knudsen (esquina com Rua Alexandre Martins) e percorrerão todo o entorno da via. Mais de cem pessoas estarão envolvidas na operação.

Durante a desratização, equipes serão destacadas para ação educativa junto aos moradores sobre métodos de prevenção de zoonoses. Para isso, o mutirão terá apoio do estande educativo itinerante da Sevicoz, onde especialistas orientam sobre doenças transmitidas por lacraias, baratas, ratos, pombos, morcegos e caramujos.

DEMONSTRAÇÕES

Para chamar a atenção das crianças, haverá demonstração de animais conservados em formol e distribuição de folders explicativos.

RETORNO

RONALDO ANDRADE

A Biblioteca Municipal Dr. Silvério Fontes, instalada no Centro Cultural da Zona Noroeste (2º andar do bloco B), retoma suas atividades na segunda-feira. O espaço ficou desativado temporariamente por conta da estrutura do desfile das escolas de samba. O funcionamento da biblioteca e da Sala de Leitura Elias José ocorre de segunda a sexta-feira, das 8h30 às 18h e tem entrada franca.

CHARGE

ED CARLOS

EXPEDIENTE

Diário Oficial de Santos, Imprensa Oficial do Município, Secretaria Municipal de Comunicação e Resultados, Praça Mauá s/nº, Centro • **Home Page:** www.santos.sp.gov.br • **E-Mail:** jornalismo@santos.sp.gov.br • **Editora:** Lizete Araújo (MTb 18.217) **Subeditores:** Nilton Sérgio (MTb 28.800) e Leandro Frota (MTb 45.766) • **Impressão:** Diário do Litoral. Tiragem: 30 mil exemplares.

Esta publicação foi paga com dinheiro do contribuinte - R$ 0,01556 por página impressa.

CURTA /PrefeituraSantos
SIGA /santos_agora
INSCREVA-SE /santoscidade

Cidade é a segunda melhor do País para criar filhos

Estudo divulgado pelo site Exame.com considerou variáveis como saúde, educação, segurança e longevidade

Santos figura mais uma vez entre os municípios brasileiros com maior qualidade de vida. Novo ranking elaborado pela consultoria Delta Economics & Finance para a Exame.com apontou que a Cidade é a segunda melhor do País para se criar filhos. O estudo analisou cem municípios com mais de 260 mil habitantes e considerou 48 variáveis, como infraestrutura de saúde, taxas de longevidade, educação e segurança pública.

A nota do Município foi de 35,4, atrás apenas de Florianópolis, com 36,52. Mas, em quatro dos oito critérios, Santos obteve melhores notas do que a capital de Santa Catarina: saúde (6,74 contra 6,09), educação (7,99 a 7,81), segurança (1,86 a 1,79) e domicílio (4,94 a 4,83).

FATORES

Entre os fatores analisados estão o Índice de Desenvolvimento Humano Municipal (IDHM), plano municipal de política para as mulheres, expectativa de vida, desigualdade social, saneamento básico, número de leitos e taxas de analfabetismo e de homicídio. As fontes de dados foram os levantamentos e estudos do Atlas Brasil, Perfil dos Municípios Brasileiros, Instituto Brasileiro de Geografia e Estatísticas (IBGE), Cadastro Nacional de Estabelecimentos de Saúde, Índice de Desenvolvimento da Educação Básica (Ideb) e da Secretaria Nacional da Juventude.

MELHORES

Outro estudo da Delta Economics & Finance, divulgado em outubro do ano passado, já havia apontado Santos em primeiro lugar no índice das Melhores e Maiores Cidades Brasileiras.

RONALDO ANDRADE

Nota de Santos no ranking foi de 35,4, ficando atrás apenas de Florianópolis, com 36,52

Thaís Oliveira, com sua filha Ângela, mantém um blog divulgando as atrações locais

Jornalista faz questão de divulgar o Município para outras mães

A jornalista Thaís Oliveira Santos, 30 anos, confirma o que a pesquisa aponta. Mãe de Ângela, 7, e Heitor, 1, a moradora da Vila Mathias aproveita a infraestrutura local para o desenvolvimento dos filhos e divulga as atrações da Cidade para outras mães por meio do blog Brincar em Santos (www.brincaremsantos.com.br).

"Santos é a cidade que tem mais opções de lazer e é bem tranquila para criar os filhos. Recomendo para amigas que moram fora por ser um local acessível, com tudo perto, bom para mães que não têm carro. Agora com os ônibus com ar condicionado facilita muito". O blog promove eventos em espaços públicos como a praia, o Orquidário, o Aquário e o Museu de Pesca, entre outros. "O objetivo é fazer com que as pessoas explorem a Cidade".

INTERCÂMBIO

Evento será destinado ao jovem empreendedor

Gastronomia, franquias, crescimento de navios, startups e mulheres empreendedoras. Esses serão os temas abordados na 7ª Semana do Jovem Empreendedor (SJE), de segunda a sexta-feira, que será realizada em universidades da região. Criado pela lei municipal 2.610, de 2009, o evento integra o calendário oficial da Cidade.

Quem participar, poderá acompanhar diversos painéis que buscam disseminar, promover e valorizar o espírito empreendedor. A organização é dos Núcleos de Jovens Empreendedores do Centro das Indústrias do Estado de São Paulo (NJE CIESP) e de Jovens Empreendedores da Associação Comercial de Santos (ACS – Jovem).

A ação tem apoio da Prefeitura, Unip, UniSantos, Unisanta, Unimonte, Unilus e Sebrae. Patrocínio da Caixa Econômica Federal.

Serão abordados assuntos como franquias, startups etc

PROGRAMAÇÃO

SEGUNDA-FEIRA

19h - auditório da Unip (Avenida Rangel Pestana, 147) - O Crescimento dos navios – demandas e riscos

TERÇA

19h - auditório da UniSantos (Av. Conselheiro Nébias, 300) - Empreendedoras de sucesso

QUARTA

19h - auditório da Unisanta (Rua Cesário Mota, 8) - Os Desafios de uma startup

QUINTA

19h - auditório da Unilus (Rua Armando Salles de Oliveira, 150) - Franquias e suas tendências

SEXTA

19h - auditório da Unimonte (Rua Comendador Martins 52) - Gastronomia empreendedora

AVALIAÇÃO DE DESEMPENHO

Fichas devem ser entregues até o dia 31

O prazo para os servidores municipais estáveis do quadro permanente preencherem as fichas de avaliação periódica de desempenho termina no dia 31. Até o momento, 3.941 funcionários (de um total de 7.160) realizaram a avaliação no site: www.egov.santos.sp.gov.br/desempenho.

A recomendação é não deixar para o último momento, pois o acesso ao sistema eletrônico poderá ficar congestionado. O preenchimento é rápido e, para o acesso, é preciso informar usuário e senha.

Os servidores em estágio probatório e com afastamento superior a 180 dias em 2014 não serão analisados. A avaliação dos servidores ocorre anualmente, com a possibilidade de progressão funcional do Plano de Cargos, Carreiras e Vencimentos (PCCV) a cada três anos.

Mais informações na Seção de Formação e Desenvolvimento de Pessoal (Seform) pelo telefone 3213-7166 (ramais 7335 a 7337) ou pelo e-mail seform@santos.sp.gov.br .

Capinação nos bairros já totaliza 130 km de ruas e avenidas

Apenas neste mês, o serviço foi realizado em 147 vias da Cidade; a partir de amanhã, atende o Saboó

O metalúrgico Alfredo Gomes da Cruz aponta para o coletor de lixo na esquina entre a sua rua (Feliciano Narciso Bicudo) e a Abel Simões de Carvalho, no Jardim São Manoel. O equipamento, segundo ele, ajudou a concentrar o descarte de resíduos naquele local e impediu a proliferação de sacos de lixo pela via, anteriormente descartados pela vizinhança.

A capinação, porém, destaca o metalúrgico de 46 anos, há 15 no São Manoel, também é fundamental para a conservação da via. O mutirão para retirada do mato faz parte da campanha Cidade Sem Lixo e, neste mês, já foi realizado em 147 vias da Cidade, totalizando 130 quilômetros.

A mesma opinião sobre a importância do trabalho é compartilhada por outra moradora, a pensionista Maria da Graça Pontes Mendes, 46.

O serviço em mutirão é executado pelos diversos bairros por equipes da Secretaria de Serviços Públicos (Seserp).

LOCAIS

Ontem, o alvo dos trabalhadores foi o Jardim São Manoel, nas ruas Manuel Marques Canoilas, Lucas Rodrigues Junot, Feliciano Narciso Bicudo e na Praça Nicolau Geraigire.

Os trabalhos na área devem terminar hoje e ser iniciados no Saboó, amanhã.

NOS BAIRROS

CONCLUÍDO: Bom Retiro, Santa Maria, Marapé, Centro Histórico e Jardim Piratininga

EM ANDAMENTO: Ponta da Praia, Vila Belmiro e São Manoel

A INICIAR: Saboó

FOTOS MARCELO MARTINS

No momento, mutirão de trabalho ocorre na Ponta da Praia e Vila Belmiro, na Zona Leste, e no São Manoel, na Zona Noroeste

"O serviço é muito bom para o bairro porque conserva um bom ambiente e afasta os mosquitos das nossas casas"

Alfredo Gomes da Cruz, metalúrgico

"A capinação evita o acúmulo de mato. Se não for feita, podem achar até que o lugar está abandonado"

Maria da Graça Pontes Mendes, pensionista

DIVULGAÇÃO

Veículo transportava sacos com material de obra

LIXO E ENTULHO

Guarda Municipal flagra descartes no Estuário e na Vila Mathias

Durante a semana, a Guarda Municipal (GM) realizou flagrantes de descarte irregular de lixo e entulho, como parte da Campanha Cidade Sem Lixo. Na segunda-feira, a corporação, em ação conjunta com as secretarias de Meio Ambiente (Semam) e Serviços Públicos (Seserp), surpreendeu um veículo utilizado para transporte de resíduo material, na Avenida Mário Covas, próximo ao número 648, no Estuário. O condutor foi intimado pela Semam a comprovar a destinação adequada do entulho, sob pena de multa.

VILA MATHIAS

Em patrulhamento pela Vila Mathias, a GM autuou duas pessoas pelos despejo incorreto de entulho. A primeira, no dia 5, ocorreu após o proprietário de imóvel localizado à Avenida Rangel Pestana ser orientado quanto à irregularidade, que obstruiu a calçada. Ele foi multado em R$ 532,00. No domingo, outra autuação de mesmo valor foi aplicada em um homem flagrado por descartar entulho de construção na Avenida Francisco Manoel.

CURTA

VILA SANTA CASA

Após ampla reforma, hoje, às 19h, será inaugurada a nova sede da Sociedade de Melhoramentos da Vila Santa Casa (Av. Senador Feijó, 803, na Encruzilhada). O espaço recebeu várias melhorias como ar-condicionado e pintura. Serão atendidas no local cerca de 150 crianças e jovens em aulas de dança, capoeira, artes marciais e informática. Gratuitas, atividades incluem orientação familiar.

Agenda Cultural

www.santos.sp.gov.br

Teatro

ATRAVÉS DE UM ESPELHO
O Teatro Coliseu (Rua Amador Bueno, 237, Centro) recebe a atriz Gabriela Duarte, acompanhada por Joca Andreazza, Marcos Suchara e Lucas Lentini, no espetáculo Através de um espelho. Sessões amanhã, às 21h, e domingo, às 20h. Adaptação do longa-metragem homônimo de Ingmar Bergman, de 1961, a peça conta a história de uma família desestruturada que tenta acertar as contas com o retorno da filha de hospital psiquiátrico. Os ingressos custam de R$ 50,00 a R$ 100,00. Venda na bilheteria, das 12h às 17h, e pelo site www.ingressorapido.com.br. Informações: 4003-1212. Classificação: 12 anos.

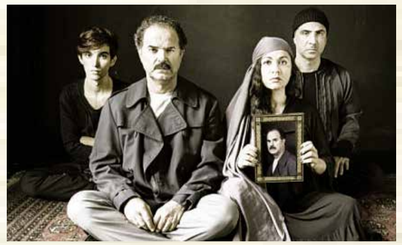

POST SCRIPTUM
A peça Post Scriptum será apresentada no teatro do Sesc, quarta-feira às 21h. Aborda a questão do radicalismo político, ideológico e religioso, a partir do conflito entre israelenses e palestinos, por meio de uma família radicada no Brasil, formada pelo Pai, palestino e muçulmano (Helio Cicero), a Mãe, libanesa e cristã ortodoxa (Daniela Duarte), o Primogênito, brasileiro e muçulmano (Fause Haten) e o Caçula, brasileiro de formação católica (Pedro Augusto Monteiro). Com Companhia Teatral Arnesto nos Convidou. Ingressos entre R$ 5 e R$ 17.

Cinema

CINE ARTE NO MISS
Dirigido por Jean-Pierre Jeunet, o filme Uma Viagem Extraordinária pode ser visto no Museu da Imagem e do Som de Santos (Miss) enquanto o Cine Arte Posto 4 passa por reforma. Em cartaz até quarta, narra a história de T.S. Spivet, um garoto de 12 anos superdotado, apaixonado por cartografia. No elenco: Kyle Catlett, Helena Bonham e Robert Maillet. Classificação: 10 anos. As sessões ocorrem às 16h, 18h e 20h. Na segunda-feira não haverá o horário das 20h, pois o Miss exibirá curtas-metragens que integram a programação da 2ª Semana da Cultura Caiçara. O Museu fica no piso térreo do Centro de Cultura Patrícia Galvão (Av. Pinheiro Machado, 48, Vila Mathias). Ingressos: R$ 3,00.

CINEMATECA
O fundamentalismo religioso é abordado no filme Jesus Camp, em cartaz amanhã, às 20h, na Cinemateca de Santos. O documentário revela como crianças são preparadas para negar o evolucionismo, o aquecimento global, acreditar no criacionismo e que o personagem Harry Potter é uma criação do diabo. A produção, de 2006, tem direção de Heidi Ewing e Rachel Grady. Entrada franca. Fica na Rua Ministro Xavier de Toledo, 42, Campo Grande.

Música

BAILE NA PRAIA
Volta neste domingo, das 18h às 22h, o Baile na Praia, pista de dança ao ar livre localizada na Fonte do Sapo, na orla da Aparecida. Quem anima o show é Giovanna Mari, acompanhada dos músicos Mônica Mendes (vocal), Celso Barral (teclado), Edinho do Trombone (metal), Renatinho Trielli (bateria). O repertório traz uma seleção com boleros, sambas, forrós, pop e sertanejo.

MARCELO MARTINS

ORQUESTRA
Formada por alunos da Escola de Música do Estado de São Paulo Tom Jobim (EMESP Tom Jobim), a Orquestra Jovem do Estado se apresenta no domingo, às 18h, no Sesc (Rua Conselheiro Ribas, 136 - Aparecida). Ingressos entre R$ 5 e R$ 17. Informações: 3278-9800 e www.sescsp.org.br.

GUARANY
O Teatro Guarany (Praça dos Andradas, 100, Centro) abriga, neste fim de semana, dois shows com artistas que se destacam na cena musical da Baixada Santista. Hoje, às 21h, tem o espetáculo Tempo, com Clóvis Vieira e o escritor Renato Avanzi. Entrada custa R$ 20,00, à venda no dia do espetáculo, no Guarany, a partir das 14h. Informações e ingressos antecipados pelo telefone 98161-8002. No domingo, às 20h, os 30 anos de carreira da cantora Rosy Padron são comemorados em show com diversos músicos convidados. Os ingressos promocionais custam R$ 30,00. Serão vendidos no local, a partir das 15h. Informações: 99110-3436.

CONCHA ACÚSTICA
Neste fim de semana, a programação da Concha Acústica traz amanhã, às 19h, show de Theo Cancello (teclado), Bruno Conde (violão) e Kleber Serrado (voz) interpretando canções autorais, além de clássicos como Ponteio (Edu Lobo) e Sampa (Caetano Veloso). No domingo, no mesmo horário, Marcelo França e Trio apresentam o show Elite Brasileira, com sucessos de Jonny Alf, Antonio Carlos Jobim, Dolores Duran, Djavan e Ivan Lins, entre outros. O trio é formado por Mano Rito (teclado), Ney Rocha (contrabaixo) e Plínio Romero (percussão). Ainda no domingo, às 10h30, as crianças podem curtir o espetáculo infantil Pinóquio em Bonecos, do grupo Sobrado das Artes, dentro do Projeto Conchinha.

ANDERSON BIANCHI

CHORINHO
Fátima & Regional de Choro é o grupo convidado para edição do Chorinho no Aquário de amanhã, às 18h, na Ponta da Praia, em frente ao Aquário Municipal (Praça Luiz La Scala). Os músicos Mauro Alves (violão 7 cordas), Luizinho (percussão), Márcio (cavaquinho) e José Carlos (sax e flauta) acompanham Fátima, responsável pelo vocal. O público confere tradicionais sambas, choros e serestas, além de sucessos que marcaram a bossa nova.

Artes visuais

PINACOTECA
A Pinacoteca Benedicto Calixto (Av. Bartolomeu de Gusmão, 15, Boqueirão) recebe amanhã, a partir das 17h, lançamento de livros cujo tema é o Caminho Santiago de Compostela. O jornalista, escritor e fotógrafo Luiz Carlos Ferraz lança dois livros sobre o assunto: Busca sem fi, que encerra a trilogia Pedras do Caminho, e Descobrindo novos Caminhos, que inaugura a série sobre outras trilhas que também levam a Santiago de Compostela. Na ocasião, um duo apresenta músicas celtas e do folclore da região da Galícia. Entrada franca.

FOTOGRAFIA
A Galeria de Arte Braz Cubas (2º piso do Teatro Municipal - Av. Sen. Pinheiro Machado, 48) abriga a exposição 20 anos de Fotografia de Cena – do ensaio ao espetáculo, do francês Jean-Charles Mandou, até o dia 28. O artista, radicado no Brasil há 20 anos, registrou os bastidores de espetáculos de artes cênicas e os transformou em 50 imagens impressas em tecido. Visitação de segunda a sexta-feira, das 10h às 21h, e nos sábados, das 10h às 19h. Gratuito.

EXPOSIÇÃO MISS
A mostra Street Shot, de Jonas Bellinello Tucci, pode ser vista no Museu da Imagem do Som de Santos (Miss) até o dia 24. Parceria com o Mis-SP, integra o programa anual Nova Fotografia, cujo objetivo é criar um espaço permanente para a exibição de registros fotográficos de artistas promissores e inovadores. Visitação de segunda a sexta-feira, das 9h às 18h. Entrada franca.

SUSAN HORTAS

SALÃO NACLIP
O 14º Salão em Homenagem ao Dia Internacional da Mulher ocupa a Galeria de Arte Patrícia Galvão até o dia 28. Realizada pelo Núcleo de Arte e Cultura do Litoral Paulista (Naclip), reúne cerca de 40 telas assinadas por artistas da região, com pinturas que remetem ao universo feminino. Visitação gratuita de segunda a sexta-feira, das 10h às 20h, e nos sábados, das 10h às 19h. Informações: 3226-8000.

Atividades

HOMENAGEM À MULHER
Amanhã, às 19h30, o Centro de Direitos Humanos da Baixada Santista Irmã Maria Dolores (CDHBS-IMD) realiza a solenidade Dia Internacional da Mulher, evento que homenageia personalidades anônimas que realizam trabalhos de relevância social em cidades da Baixada Santista. O evento ocorre na sede do Sindicato dos Urbanitários de Santos (Rua São Paulo, 24/26, Vila Belmiro).

Esportes

FUTSAL
Nesse final de semana tem rodada da Copa Aberta de Futsal Cidade de Santos 2015. Serão 14 partidas amanhã, na quadra do Portuários (Rua Joaquim Távora, 424, Marapé), a partir das 8h45, e mais nove no domingo, na Arena Santos (Av. Rangel Pestana, 184, Vila Mathias), começando às 9h.
Participam cerca de 1440 atletas, divididos em nove categorias. Organização Liga Regional de Futebol de Salão do Litoral Paulista. Patrocínio da Embraport. Apoio da Secretaria de Esportes, através do Promifae.

FUTEBOL DE CAMPO
Amanhã e domingo tem Copa Lidesan 2015 de futebol de campo. No Centro Esportivo Paulo César de Araújo (Pagão) serão duas partidas em cada dia. Amanhã, a partir das 13h10, Favela da Santista FC e Sport Revelação Santista se enfrentam. Na sequência, é a vez de EC Divinéia e EC Lindoia.
No domingo, mesmo horário, tem Barão EC e Medicina Unimes, seguido de Litoral São Bento contra Alvinegro FC. Durante o final de semana também acontecem jogos nos campos do Bandeirante FC, EC Juventude da Nova Cintra e Centro de Treinamento Meninos da Vila.
A Copa Lidesan 2015 é organizada pela Liga Desportiva Santista (Lidesan), com apoio da Secretaria de Esportes. Todos os jogos e mais informações pelo site www.lidesan.com.br.

CARATÊ
A União Shorin-Ryu Karate-Do Brasil promove seminário internacional no ginásio do Centro Esportivo da Zona Noroeste (R. Fausto Felício Brusarosco s/nº, Castelo), amanhã, das 14h às 18h.

Pedestrianismo interdita vias do Centro no fim de semana

Esquema da CET prevê bloqueio amanhã à tarde na R. João Pessoa e no domingo, dia da prova, em outros pontos

Em razão da Prova Pedestre Color Run, a Companhia de Engenharia de Tráfego (CET) acionará esquema operacional com interdições, bloqueios e rotas alternativas na região central da Cidade no final de semana. Embora a competição seja domingo, já haverá alteração na Rua João Pessoa amanhã à tarde.

OPERAÇÃO

A operação reunirá 27 agentes de trânsito, com apoio de dez viaturas. A previsão é de que mais de 2 mil pessoas participem da competição (percurso de 5 quilômetros), com início às 7h30.

A previsão é de que mais de 2 mil pessoas participem da competição

TRAJETO

A largada e chegada serão na Rua João Pessoa, entre a Rua D. Pedro II e a Praça Rui Barbosa). A recomendação é que os motoristas evitem a região das 6h às 11h no domingo.

TRANSPORTE

Também haverá alteração no trajeto de diversas linhas do transporte coletivo. Agentes da CET estarão em pontos estratégicos das interdições para os serviços de monitoramentos, bloqueios e orientação.

CONFIRA LOCAIS, DIAS E HORÁRIOS DAS INTERDIÇÕES

TRECHO INTERDITADO

1. R. João Pessoa entre R. Dom Pedro II e Praça Rui Barbosa.
2. R. João Pessoa entre Av. Conselheiro Nébias e R. Dom Pedro II.
3. Av. Senador Feijó entre R. João Pessoa e Av. Rangel Pestana.
4. Av. Rangel Pestana e Av. Campos Sales (ambos os sentidos), entre Av. Senador Feijó e Av. Conselheiro Nébias.
5. Av. Conselheiro Nébias (sentido praia/Centro), entre Av. Campos Sales e R. João Pessoa.

AVELINO DA PAZ VIEIRA

Alunos aprendem sobre jornalismo impresso

Como funciona um jornal? O que é uma matéria? E editoria? Estas e outras perguntas são respondidas durante a oficina de jornalismo realizada com cerca de 60 alunos do 7º ano da escola Avelino da Paz Vieira (Vila Nova).

A iniciativa é uma parceria entre a Secretaria de Educação (Seduc) e o jornal A Tribuna.

INCENTIVO

Todas as quartas-feiras à tarde, no contraturno escolar, os estudantes participam das atividades ministradas pelos jornalistas Tatiane Calixto e Victor Miranda. "Queremos incentivar o hábito da leitura do jornal, mostrar a estrutura deste meio de comunicação e ensiná-los a produzir as próprias reportagens", explicou Tatiane.

AUTOESTIMA

As oficinas acontecerão até o final do semestre e o produto final será a confecção de um jornal criado pelos alunos. "É uma grande experiência realizar este trabalho. Além de todos os conceitos passados, os estudantes percebem que são capazes de realizar um projeto bonito e bem feito e isso aumenta a autoestima deles", disse Miranda.

DESENVOLVIMENTO

Para a coordenadora do Programa Escola Total na unidade, Tatiana Bittencourt, a ação é importante para o desenvolvimento das crianças. "Eles estão conhecendo uma profissão e ampliando a visão de mundo".

FOTOS: CAROL FARIAH

Atividades são ministradas pelos jornalistas Victor Miranda e Tatiane Calixto

"A oficina de jornalismo é muito interessante"

Amanda Maria Clemente, 12 anos

"Não quero ser um jornalista e sim jogador de futebol, mas aprendo bastante"

Eduardo Galdino de Melo, 12 anos

INFANTOJUVENIL

Professora da rede municipal lança livro amanhã

ANDERSON BIANCHI

Ana leciona para crianças

A professora de educação infantil da escola Leonor Mendes de Barros (Gonzaga) Ana Rosa Zuffo lança, amanhã, às 18 horas, na Estação da Cidadania, o livro infantojuvenil *Vermelha é a Cor da Esperança*, da editora Ateliê de Palavras. Antes, conversará com o público, sob mediação do jornalista Marcus Vinicius Batista. Além disso, as atrizes Amanda Marques e Valery Schiff lerão trechos da obra.

Semes ainda inscreve para desafio de stand up

Evento reunirá 120 praticantes em percursos de 1 km e 3 km, partindo da praia da Aparecida

ANDERSON BIANCHI

2º Desafio de SUP está marcado para o dia 21 e o objetivo é reunir atletas renomados e iniciantes da modalidade

Seguem as inscrições para o 2º Desafio de SUP (Stand Up Paddle), para praticantes a partir de 15 anos. O evento será no dia 21 e reunirá 150 participantes na praia da Aparecida (altura da Rua Ricardo Pinto), com largada prevista para às 9h30, em duas categorias: Open Masculino (100) e Open Feminino (50). Com percursos de 1,5km (uma volta) e 3 km, fica a critério de cada participante a distância a percorrer. Objetivo é reunir os praticantes da modalidade em um grande encontro, que contará com atletas renomados e também iniciantes.

GARANTIDA

Aluna da Escola Pública de Stand Up da Semes, Marilene Ferreira, 46, professora, já garantiu presença. "Comecei em janeiro, no curso de verão e agora estou fazendo as aulas. Esse desafio vai ser muito legal, vamos poder interagir com muita gente e não só com quem está aqui".

SAIBA MAIS

• **Interessados** devem entrar em contato pelo e-mail desafiosup@santos.sp.gov.br

• **Inscrição** será mediante a doação de duas latas de leite em pó, que serão destinadas ao Fundo Social de Solidariedade. Todos os participantes ganharão kit, com camisa do evento.

Dança e música para estimular a socialização

#vidasaudável

FRANCISCO ARRAIS

Movimente-se com a Música e com a Dança está disponível em policlínicas e entidades

É possível dançar sentado? Na resposta à pergunta, a maioria certamente seria enfática: não. A coordenadora do programa da Secretaria de Saúde Movimente-se com a Música e com a Dança, Cremilde Martins Tavares, no entanto, garante que mesmo realizada em uma cadeira, a dança sênior exercita a musculatura corporal e estimula uma série de habilidades essenciais.

Hoje, 11 pontos fixos em bairros diferentes recebem o programa, entre policlínicas e sociedades de melhoramentos, beneficiando diretamente cerca de 350 pacientes.

ESPECIAL

Hoje, o Movimente-se será ministrado a partir das 14h30, na Sociedade de Melhoramentos do Bom Retiro (R. Ézio Testine, 309), dentro da programação especial da Semana da Mulher.

"Apesar de a dança ser indicada para pessoas com limitações, principalmente idosos, a dança sênior pode ser feita por pacientes de qualquer idade", explica Cremilde. Com movimentos suaves, que estimulam a coordenação motora, a lateralidade, a respiração correta, além de favorecer a circulação sanguínea e estimular a memorização, a dança sênior proporciona a sociabilização.

Segundo a coordenadora do programa, muitos dos pacientes vivem um estado depressivo, por sentirem-se sozinhos e a prática da dança sênior, além de promover o bem-estar, auxilia na criação de vínculos.

AGENDA DO LEGISLATIVO

TERÇA-FEIRA
18H30
Audiência pública: Food Trucks. Auditório Vereadora Zeny de Sá Goulart.

QUARTA – FEIRA
19H30 - Comissão Permanente do Meio Ambiente: política de arborização. Auditório Vereadora Zeny de Sá Goulart.

20h - Sessão solene: Dia Municipal do DeMolay. Plenário Oswaldo de Rosis

Sede da Câmara

O Castelinho fica na praça Tenente Mauro Batista de Miranda, 1 - Vila Nova. A participação nas audiências públicas é livre e não requer inscrição prévia.

MÊS DA MULHER

Médica tira dúvidas sobre a menopausa

8 DE MARÇO DIA INTERNACIONAL DA MULHER

Nas comemorações pelo Dia Internacional da Mulher, a ginecologista de rede municipal Dolores Pires Sneig fez ontem palestra no auditório da Unimonte (Vila Mathias) e tirou dúvidas sobre menopausa.

Hoje, a programação é especial, com o 13º Encontro Commulher: A Mulher e a Cultura da Paz, no auditório da Unisanta (Rua Cesário Mota, 8), das 8h30 às 12h30. O público poderá conferir palestras e apresentação de projetos.

O evento é promovido pelo Conselho Municipal dos Direitos da Mulher com parceria da Coordenadoria de Políticas para a Mulher.

Estação Bistrô terá pratos típicos para a Semana Caiçara

Opções com produtos característicos do litoral estarão no cardápio rotativo a ser servido a partir de terça-feira até sábado

Semana da Cultura Caiçara

ROGÉRIO BOMFIM

FRANCISCO ARRAIS

Expectativa é repetir o sucesso do almoço especial no aniversário de Santos

Os sabores do litoral vão invadir o Estação Bistrô restaurante-escola (Largo Marquês de Monte Alegre, 2), em razão da Semana da Cultura Caiçara. A partir de terça, todos os dias haverá uma opção caiçara no cardápio rotativo, a R$ 23,00, começando pelo prato de pupunha, inhame, coentro, cambuci, quiabo mel e camarões sautée.

Na quarta, a pedida caiçara é o frango crocante com barbecue de banana, purê de mandioquinha e picles de maxixe. Na quinta é a vez do cupim glaceado com café, canjiquinha e carpaccio de pupunha. Já na sexta-feira, que tal uma meca grelhada com risoto de taioba, farofa de castanha e salsa de cambuci?

Encerrando a semana, no sábado, a sugestão do chef é a pescada cambucu com cuscuz de pupunha, emulsão de juçara, pó de arroz negro e chips de banana da terra. Além dos pratos principais, haverá ainda uma opção de sobremesa caiçara: cheesecake com calda de juçara.

SUCESSO

A expectativa do chef Bruno Justo é repetir o sucesso do almoço de aniversário de Santos, em janeiro, quando o Bistrô registrou o melhor movimento do ano. "Os clientes adoraram os pratos caiçaras naquela ocasião. Por isso, colocamos cada opção em um dia diferente, para que tenham a chance de saborear todos. Os pratos de terça e sábado são inéditos".

SERVIÇO

O Estação Bistrô funciona de terça a sábado, das 12h às 15h.

NOVO LIVRO

O Rei, as lendas e os meninos se encontram no Museu Pelé

Um encontro de gerações marcou o lançamento oficial do livro Segundo Tempo - De Ídolo a Mito, ontem, no Museu Pelé. De um lado, uma constelação de craques do passado, capitaneada pelo próprio Rei do Futebol, acompanhado por Pepe, Dorval, Coutinho, Lima, Aguinaldo, Manoel Maria e Clodoaldo. Do outro, 20 meninos das categorias de base do Santos FC.

O lançamento da obra do jornalista Odir Cunha foi o primeiro evento que Pelé participou, após internação, em dezembro passado. "Quero agradecer a Deus por estar aqui, no museu, ao lado dos meus irmãos".

Se dirigindo aos jovens atletas que estavam na plateia, Pelé encorajou os Meninos da Vila. "Temos um orgulho muito grande do que fizemos no passado, representado o nosso País. A responsabilidade de vocês é muito grande, mas tenho confiança em vocês".

O jornalista Mauro Beting conduziu um bate papo com os ídolos do passado, que relembraram histórias engraçadas e gloriosas do nosso futebol. No encerramento do evento, os jovens atletas foram chamados, um a um, para que Pelé e Odir Cunha autografassem os livros que receberam de presente.

FOTOS RAIMUNDO ROSA

Craques do esquadrão santista que encantou o mundo no passado estiveram ao lado do Atleta do Século

"Vou mostrar o livro e o autógrafo para toda minha família e guardar com carinho"

Daniel F. dos Santos, zagueiro do sub-11

Ex-jogador autografou livros entregues aos pequenos atletas

3 mil contentores auxiliam no serviço de limpeza urbana

Equipamentos recebem, em média, 135 toneladas de lixo por dia e têm coletas nos períodos da manhã e da noite

Nos contentores verdes são depositados resíduos orgânicos embalados em sacos

Cidade Sem Lixo

Espalhados por todos os bairros de Santos, os contentores de lixo são acessórios auxiliares do serviço de coleta de resíduos sólidos. Atualmente, existem quase 3 mil na Cidade.

Além de melhorar a estética urbana, colaboram na proteção da saúde dos garis. Nos locais onde estão instalados, a incidência de acidentes caiu em mais de 50%.

Número de acidentes com garis é menor onde há contentores

ARMAZENAMENTO

Santos produz, em média, 520 toneladas de resíduos sólidos por dia. Durante o verão ou feriados prolongados, a quantidade chega a aumentar em 24%. Só os contentores armazenam cerca de 135 toneladas diárias de lixo e cobrem cerca de 30% do Município.

VERDE E LARANJA

Com capacidade para mil litros, os contentores de cor verde são exclusivos para os detritos orgânicos, como restos de alimentos e embalagens sujas e úmidas, que devem ser depositados em sacos plásticos fechados. Já os de cor laranja servem para materiais recicláveis (papel, vidro, metal, papelão e plástico). Estes devem estar secos e limpos.

SEM ENTULHO

Nos dois tipos de contentores, é proibido o descarte de restos de obras. Neste caso, o munícipe deve contratar uma empresa fornecedora de caçambas (para grandes quantidades) ou acionar o Cata-Treco pelo 0800-7708770, que retira gratuitamente restos de obras e entulho (máximo de 10 sacos com 10 quilos), com dia e horário agendados previamente.

COLETA

A coleta dos contentores é feita pela Terracom, empresa responsável pela limpeza urbana na cidade, em dois períodos: a partir das 6h30 e das 18h30. Em casos de carga total do equipamento, as pessoas podem ligar para o mesmo telefone do Cata-Treco.

POR QUE PRESERVAR OS CONTENTORES?

ARTE: CLAYTON INLOCO

Quando exposto na rua, o lixo pode atrair insetos e acarretar situações desagradáveis como a propagação de mau cheiro.

Dentro dos contentores, o lixo, além de não espalhar odor, fica protegido da chuva e não atrai insetos nem animais fuçadores.

A falta de cuidado de moradores ao embalar os materiais cortantes eventualmente gera acidentes durante o manejo do lixo.

Com os contentores, todo o lixo é despejado diretamente no veículo de coleta. Neste processo, o número de acidentes é 50% menor.

Nos contentores verdes, a coleta é diária. Nestes, entra o lixo orgânico, como restos de comida e embalagens sujas. Tudo embalado.

Nos contentores laranjas, a coleta é semanal. Nestes, entra apenas lixo reciclável, como garrafas PET e papel, sempre secos.

Quem presenciar um ato de vandalismo contra contentores pode denunciar à **Guarda Municipal (153)** ou à **Polícia Militar (190)**.

De acordo com o Código Penal, a punição para quem danifica o patrimônio público é de **detenção** (seis meses a três anos) e **multa**.

Subprefeitura recolhe 15 toneladas de entulho na ZN

Funcionários da Subprefeitura da Zona Noroeste recolheram ontem cerca de 15 toneladas de lixo e entulho descartados irregularmente na Avenida Brigadeiro Faria Lima e na Rua Nelson Espíndola Lobato, no Rádio Clube.

De acordo com o subprefeito da região, Acácio Fernandes Egas, sofás, camas e restos de construção, além de garrafas e embalagens, lotaram quatro caminhões. “Vamos prosseguir com o trabalho até a remoção total do material”. O trabalho integra a campanha Cidade Sem Lixo, realizada pela Prefeitura.

FOTOS: MARCELO MARTINS

Materiais estavam na Avenida Brigadeiro Faria Lima e na Rua Nelson Espíndola Lobato

PREFEITURA DE
Santos
SECRETARIA DO MEIO AMBIENTE
SECRETARIA DE EDUCAÇÃO

CADERNO ESPECIAL

Ano II - Edição 95
Sexta-feira, 13
de março de 2015

Desperdício é a gota d'água

ESCOLAS E PREFEITURA ESTÃO UNIDAS PELA PRESERVAÇÃO DA ÁGUA. DIVIRTA-SE E VEJA COMO ADULTOS E CRIANÇAS PODEM E DEVEM AJUDAR NESSA LUTA

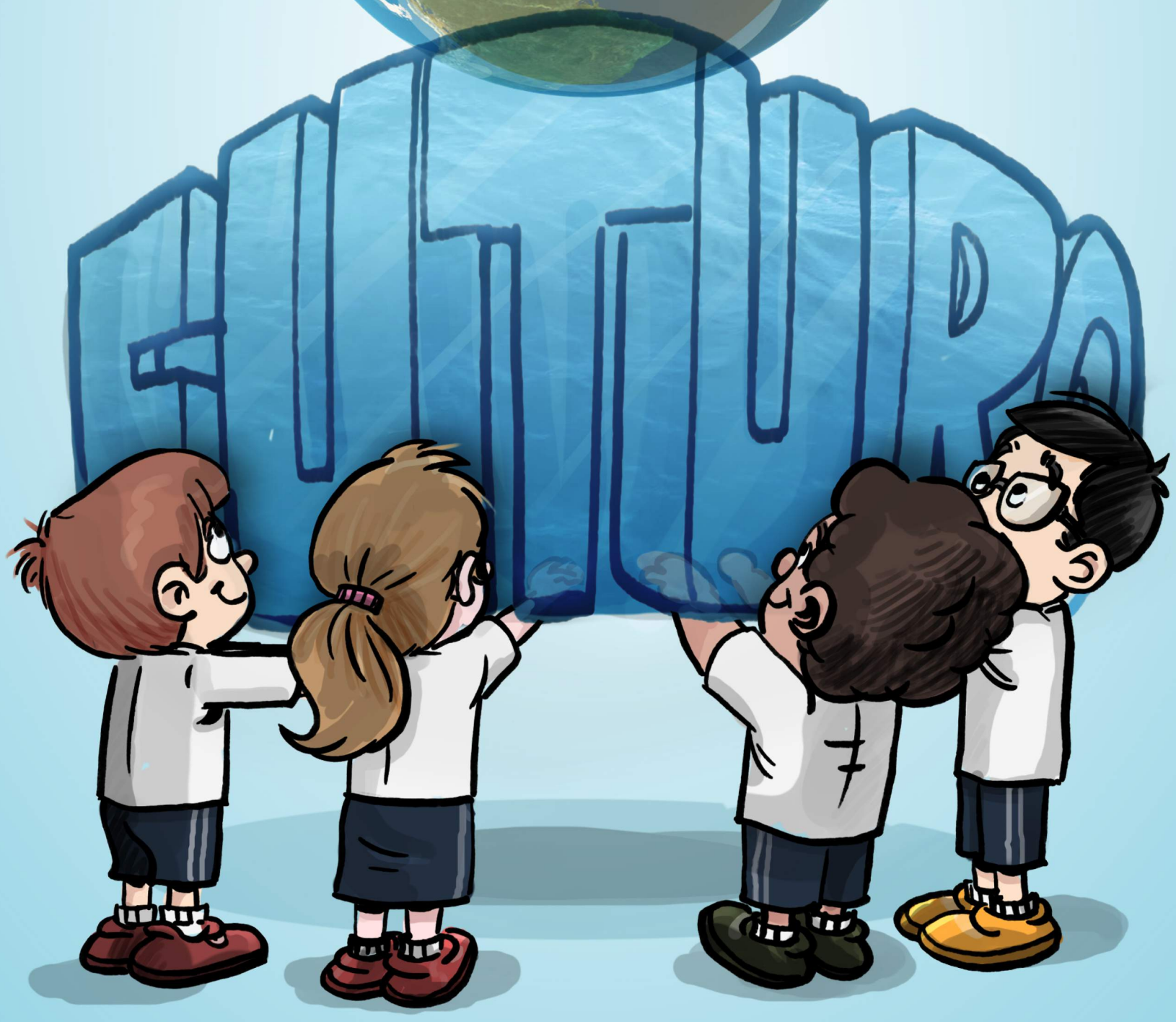

Escolas participam da Semana da Água

Em comemoração ao Dia Mundial da Água, 22 de Março, unidades põem foco sobre a preservação e o uso consciente

De segunda-feira até a próxima sexta, todas as escolas municipais contarão com programação especial para a Semana da Água, uma parceria entre as secretarias de Educação e de Meio Ambiente. Atividades diferenciadas, envolvendo alunos e professores, destacarão a importância da preservação deste recurso natural essencial à vida.

Na escola Deputado Rubens Lara (Morro da Nova Cintra) os estudantes assistirão hoje a palestra Água – fontes, preservação, tratamento e uso consciente. A palestra Crise hídrica, com o técnico da Sabesp Cláudio Neves, será realizada amanhã na 'Pedro II' (Ponta da Praia) e quarta-feira na 'Padre Leonardo Nunes'. Na sexta-feira, os estudantes de todas as unidades farão caminhada no entorno das escolas, com cartazes e panfletos.

Água, o bem mais precioso

Vários estados enfrentam hoje uma das piores crises de falta d'água das últimas décadas. São Paulo é um deles.

Por isso, todos precisam assumir sua parcela de responsabilidade: economizar água e conscientizar amigos, parentes e vizinhos.

Sem água não se vive, não há agricultura e não há eletricidade, pois mais de 70% da energia no Brasil vem das hidrelétricas.

Aqui, reunimos uma série de informações para que a nossa Cidade seja um exemplo no uso racional e sustentável da água, o mais precioso dos recursos naturais.

Palavras Cruzadas

A água pode ser encontrada em três estados físicos. Quais são eles?

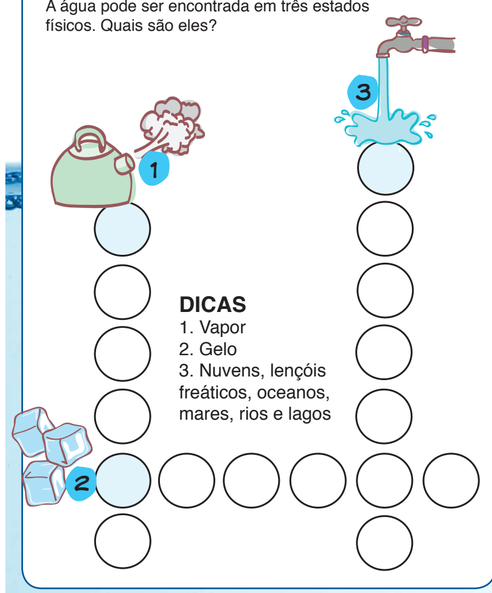

DICAS
1. Vapor
2. Gelo
3. Nuvens, lençóis freáticos, oceanos, mares, rios e lagos

Resposta: 1 - Gasoso; 2 - Sólido; 3 - Líquido

Desperdício é a gota d'água

Siga as dicas para economizar

Na cozinha

Feche a torneira enquanto ensaboa a louça

Antes de lavar os pratos e panelas, limpe bem os restos de comida e jogue no lixo

Só ligue a máquina de lavar louça quando já estiver cheia

Na lavanderia

Mantenha a torneira fechada enquanto ensaboa e esfrega a roupa

Deixe a roupa acumular para lavá-la de uma só vez

No banheiro

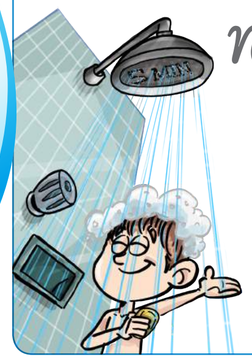

Feche a torneira enquanto escova os dentes

Não tome banhos demorados. Cinco minutos são suficientes para você ficar limpinho e cheiroso

Não acione a descarga à toa, ela gasta muita água

Nunca use o vaso sanitário como lixeira

No quintal

Lave o carro com um balde e um pano. Não use mangueira

Nunca use a mangueira para retirar o lixo da calçada. Varra antes, e se necessário, jogue água com um balde

Não regue as plantas com mangueira. Use um regador

Fonte - Sabesp

De onde vem

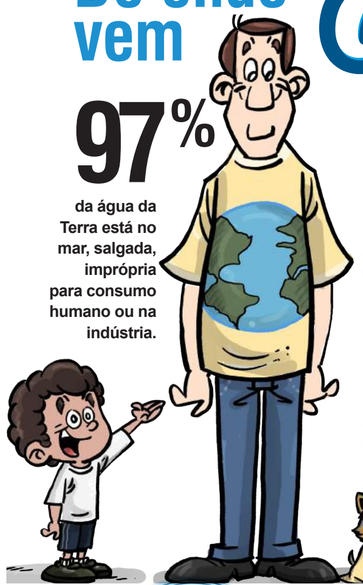

97% da água da Terra está no mar, salgada, imprópria para consumo humano ou na indústria.

Assim, restam apenas **3%** de água doce.

Desses 3% de água doce, mais da metade está congelada nos polos **1,75%**

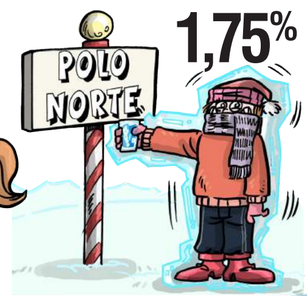

A outra parte é, principalmente, água subterrânea, mais difícil de obter. **1,24%**

0,007% O que resta é 0,007% de água boa e facilmente aproveitável. Mas até essa quantidade está ameaçada, seja pela poluição ou desperdício. Metade dos rios do mundo já está poluída por esgotos, agrotóxicos ou lixo industrial.

Para onde vai

A água é distribuída para os seres humanos da seguinte maneira

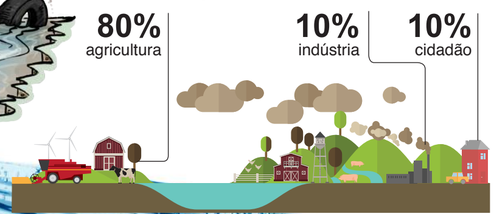

ECONOMIA

A Prefeitura desativou 141 chuveirinhos na orla, de um total de 188

Em cada conjunto de quatro duchas, somente uma funciona

Nos locais onde ainda não há lava-pés, duas duchas continuam em operação

Medida visa evitar desperdício

Equipamentos são somente para retirar excesso de sal e areia

Projeto de lei enviado pela Prefeitura à Câmara prevê multas de R$ 150 a R$ 500 a quem usar equipamentos de forma irregular

Multas também valem para quem fizer mau uso da água dos banheiros públicos da orla

Iniciativa deve economizar seis milhões de litros por mês – suficiente para abastecer duas mil pessoas

A Prefeitura utiliza água de poço artesiano (sem custo com tratamento) para lavar ruas onde são armadas feiras livres e regar áreas verdes. São cerca de 10 caminhões de 14 mil litros por dia

Ajude o João no labirinto

João tem que fazer o caminho certo para encontrar água em abundância, sem desperdício.

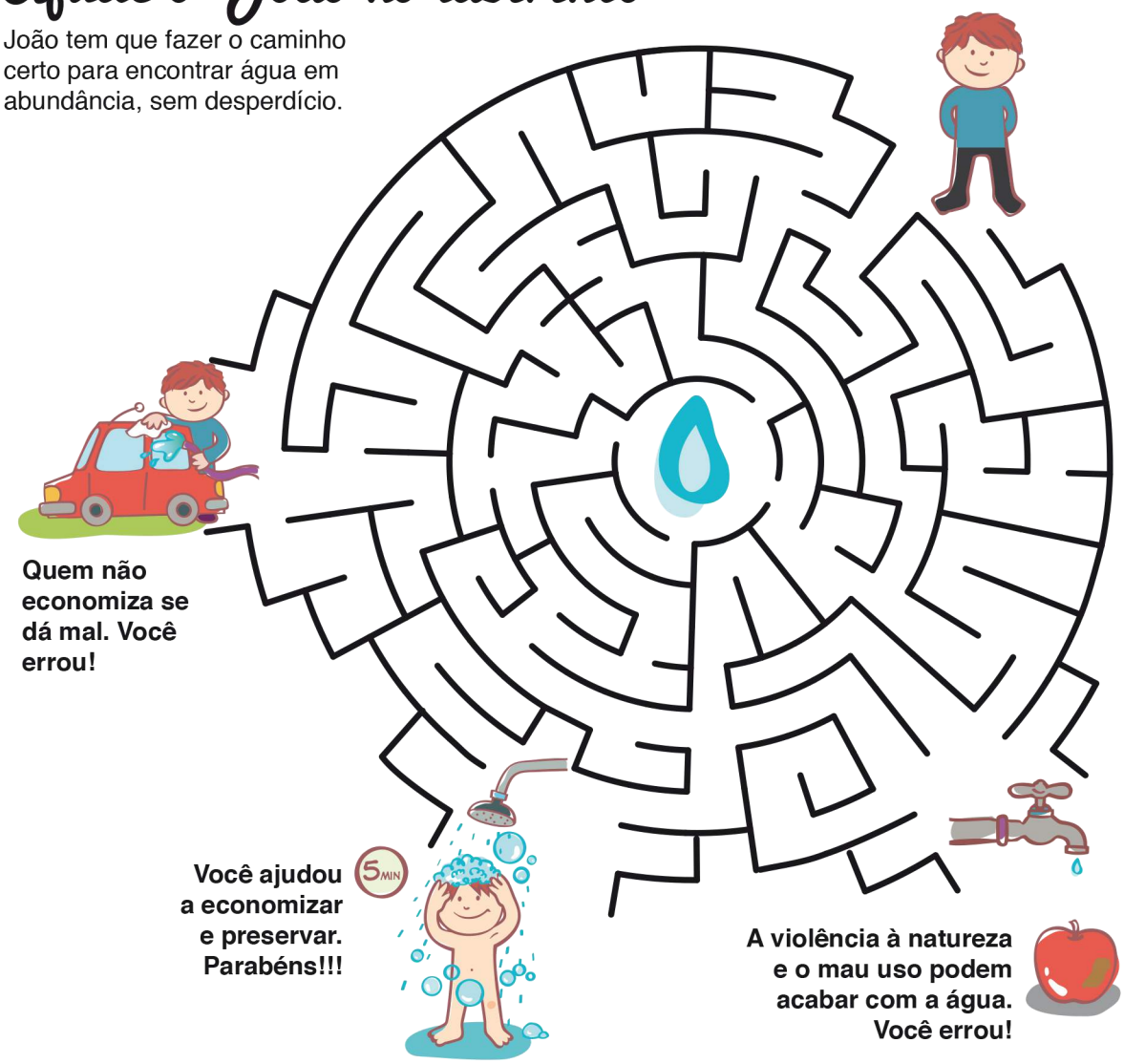

7 erros

Os desenhos parecem iguais. Encontre as diferenças.

Xô vazamento

Um pequeno buraco de 2 milímetros no encanamento desperdiça 3,2 mil litros de água em um dia! Verifique as instalações, faça testes de vazamento e poupe água e dinheiro.

Excluídos

Cerca de 30% da população mundial não têm acesso à água tratada e mais de 40% não contam com serviços adequados de saneamento básico.

Você sabia?

O corpo humano é formado por 70% de água, o que corresponde à metade do nosso peso. 75% do cérebro é água; o sangue contém 75% de água; os músculos, 81%; o fígado e o pulmão têm 86% de seu peso constituído de água.

A água invisível

Você nem imagina quanta água é necessária para a produção do seu almoço, da sua camisa ou até mesmo do seu carro. Confira aqui alguns exemplos.

- Para produzir um quilo de carne, gasta-se cerca de 15 mil litros de água.
- São necessários 540 litros para produzir um quilo de papel.
- Um litro de cerveja = 4 a 7 litros
- Um quilo de açúcar = 100 litros
- Xícara de café = 140 litros
- Um quilo de milho = 900 litros
- Um quilo de trigo = 1.300 litros
- Um computador = 1.500 litros
- Um hambúrguer = 2.400 litros
- Um quilo de arroz = 2.400 litros
- Camiseta de algodão = 2.700 litros
- Um quilo de frango = 3.900 litros
- Calça jeans = 10 mil litros
- Um quilo de alumínio = 100 mil litros
- Um carro pequeno = 400 mil litros

Respostas

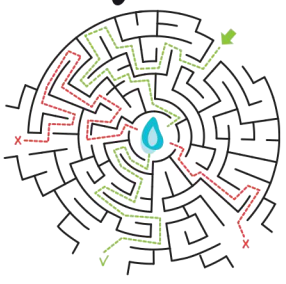

7 erros

Folha direita da flor, gota ao lado do balde, botão direito da máquina de lavar, cor do produto de limpeza, porta da máquina de lavar, nuvem na janela e gota ao lado da máquina de lavar.

"Achamos que a água nunca iria faltar, mas isso não é verdade. Temos que economizar e gastar o mínimo possível"
Gabriela Antonio Alves, 12 anos - Escola Avelino da Paz Vieira

"Não temos água no Cantareira e isso preocupa. Todos devem se conscientizar e tomar banhos rápidos e não desperdiçar"
Bryan Lucas Moreira, 12 - Avelino da Paz Vieira

"A professora disse que em muitos lugares está faltando água, principalmente em São Paulo. Sem água não vivemos"
Eduarda Lima da Silva, 12 - Avelino da Paz Vieira

"Aprendi na escola que nosso planeta tem mais água do que terra e que precisamos de água para viver. Sem ela a gente não toma banho"
Isabelle Vieira Merola, 5 - Iveta Mesquita Nogueira

"Quando escovo os dentes fecho a torneira para não jogar água fora"
Diego Santos, 4 - Iveta Mesquita Nogueira

"Adoro beber água. Toda a minha família sabe direitinho como economizar"
Breno Rodrigues, 5 - Iveta Mesquita Nogueira

EXPEDIENTE

Edição: Flávia de Domênico (MTb 23.463), **Textos:** Caroline Avelar, Kátia Locatelli e Marcus Fernandes; **Direção de Arte:** Fábio Tatsubô; **Diagramação:** Rodrigo Vieira; **Fotos:** Carol Fariah; **Vetor:** Juliana Nunes; **Ilustrações:** Ed Carlos

PREFEITURA DE Santos
Secretaria do Meio Ambiente
Secretaria de Educação

CURTA /PrefeituraSantos
SIGA /santos_agora
INSCREVA-SE /santoscidade

TELEFONES ÚTEIS

PREFEITURA DE SANTOS
PABX: 3201-5000

CÂMARA MUNICIPAL -
PABX: 3211-4100

AL-ANON/BS - 9191-6289

ALCOÓLICOS ANÔNIMOS -
3235-5301

CASA DE PARTICIPAÇÃO COMUNITÁRIA - 3219-4864

CEMITÉRIOS
Areia Branca: 3203-2906, **Filosofia:** 3296-1510 e **Paquetá -** 3232-1350

CENTRO DE CONTROLE DE INTOXICAÇÃO
24 horas: 3222-2878 e 0800-7226001

CENTRO DE REFERÊNCIA DA ASSISTÊNCIA SOCIAL
CRAS Zona da Orla/Intermediária - 3203-2903/3221-6942
CRAS Centro - 3223-5473/ 3221-7296
CRAS Morro São Bento - 3222-8098/3232-3479
CRAS Nova Cintra - 3258-7348
CRAS Rádio Clube - 3291-2655/3203-8155
CRAS Bom Retiro - 3203-2116
CRAS Alemoa - 3203-5258/ 3203-1909

PROCON- SANTOS - 0800-7790151

CET - 0800-7719194

CONSELHO MUNICIPAL DE ASSISTÊNCIA SOCIAL - CMAS - 3261-5508

CONSELHO MUNICIPAL DOS DIREITOS DA MULHER - COMMULHER - 3219-4864

CONSELHO MUNICIPAL DE ENTIDADES DE BAIRROS DE SANTOS - 3201-5251 e 3201-5149

CONSELHO MUNICIPAL DE POLÍTICAS PÚBLICAS SOBRE DROGAS - 3219-4864

CONSELHO MUNICIPAL DE PARTICIPAÇÃO E DESENVOLVIMENTO DA COMUNIDADE NEGRA - 3201-5030

CONSELHO MUNICIPAL DE SAÚDE - 3222-4982

CONSELHO MUNICIPAL DOS DIREITOS DA CRIANÇA E DO ADOLESCENTE DE SANTOS - 3219-4864

CONSELHO MUNICIPAL DO IDOSO - 3261-5129

CONSELHOS TUTELARES
ZONA CENTRAL - 3223-7185/3234-1746 ou 9713-9151 (plantão)
ZONA LESTE - 3289-7141 ou 9713-9777
ZONA NOROESTE - 3203-6352 e 3299-6676 ou 9713-2867 (plantão)

CONSELHO MUNICIPAL PARA INTEGRAÇÃO DAS PESSOAS COM DEFICIÊNCIA - 3223-1667 e 3223-5281

COORDENADORIA DE ASSISTÊNCIA INTEGRAL AO SERVIDOR - COAIS
3213-7166 ramal 7194

COORDENADORIA DE ASSISTÊNCIA E ORIENTAÇÃO JURÍDICA GRATUITA - CADOJ - 3202-1900

COORDENADORIA DE POLÍTICAS PARA A MULHER - 3202-1910 e 3202-1884

COORDENADORIA DE DEFESA DE POLÍTICAS PARA PESSOAS COM DEFICIÊNCIA - 3202-1911

COORDENADORIA DE PROMOÇÃO DA IGUALDADE RACIAL E ÉTNICA - 3202-1890

COORDENADORIA DE POLÍTICAS PARA A JUVENTUDE - 3202-1885

COORDENADORIA DE POLÍTICAS PARA A PESSOA IDOSA - 3202-1912

COORDENADORIA DE DEFESA À VIDA ANIMAL - CODEVIDA - 3203-5593

CVV (APOIO EMOCIONAL) -
24h: 3234-4111

DENÚNCIA AMBIENTAL -
3226-8080 - das 8h às 18h, de segunda a sexta;
3219-8743 (24h) e 9715-4539 plantão

SUBPREFEITURA DE ADMINISTRAÇÃO REGIONAL:
Área Continental: 3268-1355
Morros: 3258-5111
Região Central Histórica: 3202-1500
Zona Noroeste: 3209-8080
Orla e Intermediária: 3229-8812

DEPARTAMENTO DE DEFESA CIVIL
199 e 3208-1000 (emergências)
3208-1015 (informações)

DISQUE AIDS - 3229-8797

DISQUE DENGUE - 3225-8680

DISQUE DENÚNCIA/CRIMES - 181

DISQUE GESTANTE: 3223-1133

DISQUE LIMPEZA: 0800-7708770

DISK TOUR: 0800-173887 (das 9h às 19h)

GUARDA MUNICIPAL:
153 e 3219-8743

INSTITUTO DA MULHER -
3235-6466

NAR-ANON: 3013-2070

NARCÓTICOS ANÔNIMOS -
3289-8645

NEURÓTICOS ANÔNIMOS -
3221-6245

POUPATEMPO - 0800-7723633

RESGATE/BOMBEIROS - 193

SABESP - EMERGÊNCIA -
0800-0550195

SAMU - 192

SEÇÃO DE ATENÇÃO AO TOXICODEPENDENTE - 3237-2681

SEÇÃO DE ATENDIMENTO E ACOLHIDA À MULHER VITIMIZADA - 3224-4927

SEÇÃO CENTRO DE PREVENÇÃO AO USO DE SUBSTÂNCIAS PSICOATIVAS - SECEPREV - 3201-5637

CONTROLE DE ZOONOSES - 3257-8044

URGÊNCIA SOCIAL
24 horas: 0800-177766

URGÊNCIA URBANA:
24 horas: 3216-2065

VIVA VOZ - PREVENÇÃO ÀS DROGAS: 132

CENTRO PÚBLICO DE EMPREGO E TRABALHO
Rua João Pessoa, 300, Centro Histórico, de segunda a sexta, das 8h às 17h

IMAGEM HISTÓRICA

FONTE: FAMS

Embarcações de pesca artesanal da comunidade Ilha Diana. Data: 1980. Autor: José Dias Herrera

FIQUE LIGADO

Feira Livre

Hoje: r as a pos o a o o ngos . art ns ão org v. os an ár os onta a ra a a or ato as Nova ntra
Sábado: ruas Delfim Moreira (Emba ré), Afonso Schmidt (Castelo) e Av. Francisco Glicério (José Menino);
Domingo: a ão nto a ongo v. ang stana aba ara a ar o nto par a v. ran cisco Glicério (Gonzaga), Rua Gov. ob rto a v ra á o b a ar a r ov r a o

Estação Bistrô

Cardápio de hoje: r soto sto bo a ara za a o rv a preta) com filé mignon suíno; fran go à cacciatore o arroz bran o e batata rústica; filé de linguado ao o o a arão o arroz bran o batata pa a
Preço: .
Amanhã: Sugestão do chefe: s a ng a o o sa sa anga arroz pilaf s z a arão
Local: stação o a ongo argo ar ès ont gr n tro t rça a sába o o o a às

Bom Prato

Mercado: o v ao v nagr t feijoada, farofa agridoce (talos e aça aran a s o ão s to a a t ração

Zona Noroeste: o v ao v nagr te, feijoada, farofa agridoce (talos aça aran a s o ão s to a a t ração

Mercado Municipal

Segunda: as às
Terça a sábado: as às
Domingo: as às

Aquário Municipal

Segunda a sexta: das 9h às 19h
Sábado, domingo, ponto facul tativo e feriado: das 9h às 20h.
Ingressos: R$ 5,00 - venda até 30 minutos antes do fechamento

Exposições

Jardim das Artes: sába os o n gos e feriados, das 9h às 20h, na Praça Luiz La Scala, em frente ao ár o n pa
Galeria de Arte Braz Cubas: to os os as as às v n a Pinheiro Machado, 48, Vila Mathias.

Orquidário Municipal

Segunda a domingo: das 9h às 18h;
Ingressos: R$ 5,00. Venda até uma hora antes do fechamento

Jardim Botânico

Diariamente, as às

FeirArte

Sesc: domingo, das 14h às 22h
Boqueirão: sábado, das 14h às 23h

Bonde Turístico

De terça a domingo
as às

Cata Treco

Agendamento (dia marcado):

Feira de Antiguidades

Sábados, das 9h às 20h, na Praça otary onzaga

Ouvidoria

Atendimento ao munícipe:
112056 (segunda a sexta, das 8 às oras o no s tor nsta a o no paço municipal (segunda a sexta, das 8h às 12h e das 14h às 18h)
Ouvidoria Digital (Som):
www.santos.sp.gov.br
e-mail: o v or a santos.sp.gov.br
Via Saúde v or a a aú Santos: 0800-7700732 (segunda a sexta, das 8h às 17h) ou www.santos.sp.gov.br sa

Atendimento 24h

Prontos-socorros: ntro ona st
Zona Noroeste (3209-8000) e Materni dade Dr. Silvério Fontes (3209-8000)

Unidades Básicas

De segunda a sexta. **Das 7h às 17h:** oa par a a po ran Centro Histórico, Conselheiro Nébias, Embaré, Gonzaga, Jabaquara, São nto ão ano a ongo a Mathias, Bom Retiro e São Jorge; **Das 7h às 18h:** Marapé; **7h às 19h:** Nova Cintra e Porto; **7h às 20h:** á o b e José Menino; **7h às 21h:** onta a ra a ntro aú art ns Fontes; **Agendamento de consultas:** 0800-100836 (das 7h às 19h)

Capep-Saúde

Avenida Francisco Glicério, 479. Tele fone: 3205-5020, de segunda a sexta, as às

Iprev Santos

v n a a ss s orrêa
PABX 3225.9099

Lixo limpo

Hoje: 8h – a tá a Nova n tro, Jardim Castelo; **13h** - Marapé, onzaga ár a o r a

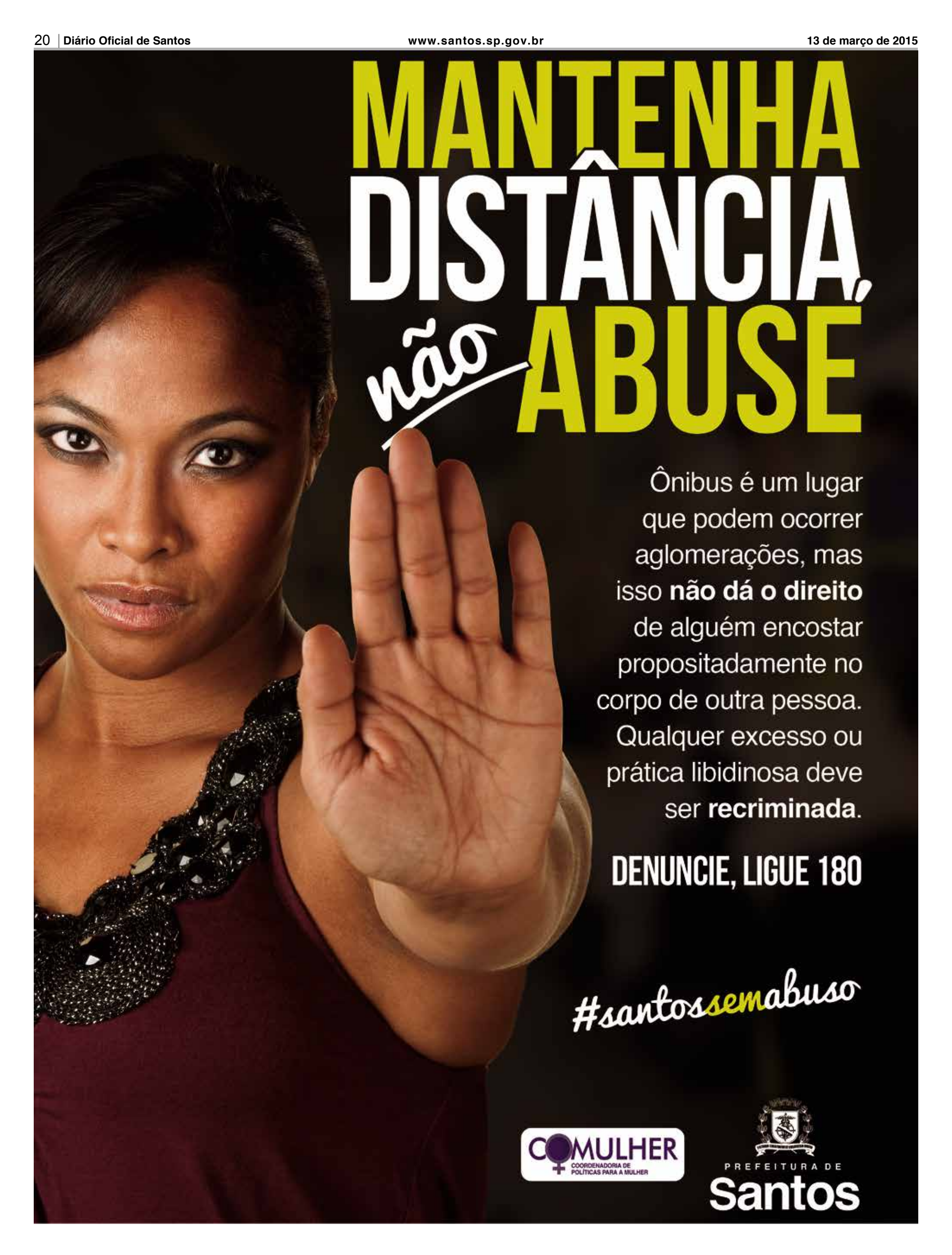
MANTENHA
DISTÂNCIA,
não ABUSE
Ônibus é um lugar que podem ocorrer aglomerações, mas isso não dá o direito de alguém encostar propositadamente no corpo de outra pessoa. Qualquer excesso ou prática libidinosa deve ser recriminada.
DENUNCIE, LIGUE 180
#santossemabuso
COMULHER
COORDENADORIA DE POLÍTICAS PARA A MULHER
PREFEITURA DE
Santos

ATOS OFICIAIS DO PODER EXECUTIVO

CN-SIFPM CONAM

PREFEITURA MUNICIPAL DE SANTOS ESTANCIA BALNEARIA
(Demonstrativo Financeiro Empenhado - Mensal)
Em 31/01/2015

R E C E I T A

ORCAMENTARIA		
Receitas Correntes		
receita tributaria	114.330.698,26	
receita patrimonial	2.249.723,62	
receita de servicos	268,52	
transferencias correntes	101.529.743,69	
outras receitas correntes	3.875.998,00	
		221.986.432,09
Receita de Capital		
transferencias de capital	8.116.691,85	
		8.116.691,85
Deducoes de Receitas		
descontos concedidos	-1.071,69	
fundeb	-13.688.641,30	
		-13.689.712,99
TOTAL DA RECEITA ORCAMENTARIA		216.413.410,95
TRANSFERENCIAS FINANCEIRAS		
Transferencias Financeiras		
		0,00
EXTRA-ORCAMENTARIA		
empenhos a pagar do exercicio	1.433.239.040,12	
depositos a curto prazo	102.342,09	
consignacoes	9.606.545,35	
credores diversos	221.446,06	
realizavel	532.384,54	
		1.443.701.758,16
SALDO DO EXERCICIO ANTERIOR		
Disponivel		
caixa geral	2.095,00	
bancos conta movimento	3.928.325,56	
bancos conta vinculada	10.031.951,91	
investimentos	221.428.522,78	
		235.390.895,25
T O T A L		1.895.506.064,36

D E S P E S A

ORCAMENTARIA		
Funcoes de Governo		
administracao	273.232.271,44	
seguranca publica	31.602.789,18	
assistencia social	41.560.047,53	
saude	382.514.383,75	
educacao	466.279.966,56	
cultura	26.175.589,88	
direitos da cidadania	4.240.724,89	
urbanismo	196.567.190,59	
habitacao	28.440.000,00	
saneamento	23.281.000,00	
gestao ambiental	16.445.467,95	
comercio e servicos	13.082.375,82	
desporto e lazer	16.108.872,33	
encargos especiais	22.452.236,95	
		1.541.982.916,87
TOTAL DA DESPESA ORCAMENTARIA		
TRANSFERENCIAS FINANCEIRAS		
Transferencias Financeiras		
transferencias concedidas	682.924,00	
transf de outras obrigacoes concedidas	6.402.500,00	
		7.085.424,00
EXTRA-ORCAMENTARIA		
restos a pagar de exercicios findos	38.857.575,66	
consignacoes	13.335.316,65	
credores diversos	218.185,50	
realizavel	1.561.072,48	
precatorio regime especial	2.110.867,00	
		56.083.017,29
SALDO P/ EXERCICIO SEGUINTE		
Disponivel		
caixa geral	7.577,62	
bancos conta movimento	335.607,22	
bancos conta vinculada	7.503.204,75	
investimentos	282.508.316,61	
		290.354.706,20
T O T A L		1.895.506.064,36

MONICA CARVALHO SANTOS
CHEFE DA SEÇÃO DE EXECUÇÃO CONTÁBIL
CRC 1SP203157/O-1

ADRIANO LUIZ LEOCADIO
CHEFE DO DPTO DE CONTROLE FINANCEIRO
CPF Nº 266.277.628-54

FREMAR PEREIRA HAUCK GAVIO
SECRETARIO DE FINANÇAS
CPF Nº 294.904.938-99

PAULO ALEXANDRE PEREIRA BARBOSA
PREFEITO MUNICIPAL
CPF Nº 259.283.698-59

LEI Nº 3.113
DE 12 DE MARÇO DE 2015

INSTITUI NO CALENDÁRIO OFICIAL DO MUNICÍPIO A "SEMANA CULTURAL DO ARTISTA ESPECIAL"

PAULO ALEXANDRE BARBOSA, Prefeito Municipal de Santos, faço saber que a Câmara Municipal aprovou em sessão realizada em 09 de fevereiro de 2015 e eu sanciono e promulgo a seguinte:

LEI Nº 3.113

Art. 1º Fica instituído no Calendário Oficial do Município de Santos "A Semana do Artista Especial", a ser comemorado, anualmente, a partir de 03 de dezembro.

Art. 2º Esta lei entra em vigor na data da publicação.

Registre-se e publique-se.

Palácio "José Bonifácio", em 12 de março de 2015.

PAULO ALEXANDRE BARBOSA
PREFEITO MUNICIPAL

Registrada no livro competente.

Departamento de Registro de Atos Oficiais do Gabinete do Prefeito Municipal, em 12 de março de 2015.

SYLVIO ALARCON ESTRADA JUNIOR
CHEFE DO DEPARTAMENTO

ATOS DO CHEFE DO PODER EXECUTIVO

FORAM BAIXADAS AS SEGUINTES PORTARIAS:
PORTARIA Nº 1376-P-DEGEPAT/2015

O PREFEITO MUNICIPAL DE SANTOS, usando das atribuições que lhe são conferidas por lei, de acordo com os artigos 65 e 66 da Lei 4.623/84, resolve nomear a Sra. MARIZETE FERNANDES BANDINI, registro nº 20.088-1, ocupante do cargo de Analista Ambiental, Nível Q, do Quadro Permanente, para exercer, **em substituição,** o cargo em comissão, símbolo "C-1", de Chefe do Departamento de Equipamentos Turísticos, Secretaria Municipal de Turismo, durante o impedimento, por férias, da Sra. Marcela Alessandra Bozzella, no período de 05 a 08 de janeiro de 2015.

Registre-se, publique-se e cumpra-se.

Palácio "José Bonifácio", em 04 de março de 2015.

PAULO ALEXANDRE BARBOSA
PREFEITO MUNICIPAL

PORTARIA Nº 1425-P-DEGEPAT/2015

O PREFEITO MUNICIPAL DE SANTOS, usando das atribuições que lhe são conferidas por lei, de acordo com o artigo 75, § 1º, letra "a", da Lei nº 4.623/84, **exonera, a pedido,** a partir de 06 de março de 2015, o Sr. SANDRO LUIZ FERREIRA DE ABREU, registro nº 32.929-2, do cargo em comissão, símbolo "C-2", de Assessor Técnico II, Gabinete do Secretário, Secretaria Municipal de Saúde, estabelecido pela Lei Complementar nº 667, de 29 de dezembro de 2009.

Registre-se, publique-se e cumpra-se.

Palácio "José Bonifácio", em 09 de março de 2015.

PAULO ALEXANDRE BARBOSA
PREFEITO MUNICIPAL

PORTARIA Nº 1451-P-DEGEPAT/2015

O PREFEITO MUNICIPAL DE SANTOS, usando das atribuições que lhe são conferidas por lei, em conformidade com o artigo 75, § 1º, letra "a", da Lei nº 4623/84, atendendo ao requerido e informado no Processo nº 15296/2015-69, **exonera, a pedido,** a partir de 11 de fevereiro de 2015, a Sra. ELIANA DIAS DOS SANTOS, registro nº 33.710-5, Professor Adjunto I, Nível N, do Quadro Permanente.

Registre-se, publique-se e cumpra-se.

Palácio "José Bonifácio", em 09 de março de 2015.

PAULO ALEXANDRE BARBOSA
PREFEITO MUNICIPAL

O nomeado através da portarias nº 1376-P-DEGEPAT/2015, deverá comparecer a Seção de Ingresso, Acesso e Movimentação de Pessoal - SIAM, Rua Riachuelo, nº 104, térreo, Centro - Santos - SP.

PORTARIA Nº 033/2015-GPM
DE 12 DE MARÇO DE 2015

PAULO ALEXANDRE BARBOSA, Prefeito Municipal de Santos, no uso das atribuições que lhe são conferidas por lei e em conformidade com o artigo 7º da Lei Complementar nº 771, de 29 de junho de 2012, resolve:

Art. 1º O inciso I do artigo 1º da Portaria nº 038/2013-GPM, de 08 de março de 2013, passa a vigorar com a seguinte redação:

"I – Prefeitura Municipal de Santos:

Conselheiro: Eustázio Alves Pereira Filho

Suplente: Roberta Rodrigues Herrera

Conselheiro: Maria da Graça Giordano de Marcos Crescenti Aulicino

Suplente: Carlos Alberto

Conselheiro: Rosane Conde Magalhães

Suplente: Arlete Cristina Sousa Fernandes da Costa"

Art. 2º Esta portaria entra em vigor na data da publicação.

Registre-se, publique-se e cumpra-se.

PAULO ALEXANDRE BARBOSA
PREFEITO DE SANTOS

EXPEDIENTE DESPACHADO
EM 12 DE MARÇO DE 2015

Processos nºs: 19087/2015-21 – SESERP – Ratifico a dispensa de licitação com fundamento no artigo 24, inciso IV, da Lei nº 8.666/93, nos termos das justificativas apresentadas pela SESERP e do parecer da PROJUR/PGM, para os fins do disposto no artigo 26 do citado diploma legal; 8843/2015-50 – SESERP – Ratifico a dispensa de licitação com fundamento no artigo 24, inciso IV, da Lei nº 8.666/93, nos termos das justificativas apresentadas pela SESERP e do parecer da PROJUR/PGM, para os fins do disposto no artigo 26 do citado diploma legal; 96409/2010-03 – SEFIN – Autorizo a prorrogação do prazo de vigência do contrato nº 107/2011, por mais 60 (sessenta) dias, com fundamento no artigo 57, incisos II e IV C.C § 4º, da Lei nº 8.666/93, nos termos das justificativas apresentadas pela SEFIN e do parecer da PROJUR/PGM; 74336/2014-23 – I – Aprovo o relatório final da COMINQ e aplico a servidora Rosalina Duarte Barros, registro nº 31.442-7, ocupante do cargo de Auxiliar de Serviços Gerais, a pena de repreensão prevista no artigo 230, da Lei nº 4.623/84, por infração ao disposto no artigo 222, inciso XI C.C. o artigo 230 do citado diploma legal; II – Ao DEGEPAT/SEGES para anotações e demais providências cabíveis; 99559/2012-96 – I – Aprovo relatório final da COMINQ, tendo em vista que não ficou configurada a prática de infração disciplinar de servidor dos quadros da prefeitura, e determino o arquivamento da sindicância, nos termos do artigo 253, da Lei nº 4.623/84; II - À SEDUC, para ciência e arquivamento; 23068/2014-17 – I – Aprovo o relatório final da COMINQ e aplico ao servidor Jeferson Nascimento de Jesus, registro nº 30.746-2, ocupante do cargo de Motorista, a pena de repreensão prevista no artigo 230, da Lei nº 4.623/84, por infração ao disposto no artigo 222, inciso XI do citado diploma legal; II – Determino, ainda, que se efetue o desconto em folha de pagamento, a fim de ressarcir o prejuízo causado aos cofres públicos, com fundamento no artigo 224, parágrafo único, inciso III, da Lei nº 4.623/84; III – AO DEGEPAT/SEGES, para anotações e demais providências cabíveis.

ATOS DO FUNDO SOCIAL DE SOLIDARIEDADE

CONVITE

O Fundo Social de Solidariedade da Prefeitura Municipal de Santos convida as entidades beneficentes, interessadas em participar do evento Festa Inverno – Santos 2015, para reunião e formação da comissão de representantes das entidades a ser realizada no dia 17 de março de 2015, às 15h, na sede do Fundo Social de Solidariedade, à Av. Conselheiro Nébias, 388 - Encruzilhada – Santos/ SP.

MARIA IGNEZ BARBOSA
PRESIDENTE DO CONSELHO DELIBERATIVO
FUNDO SOCIAL DE SOLIDARIEDADE

ATOS DO CHEFE DO DEPARTAMENTO DE REGISTRO DE ATOS OFICIAIS

EXTRATO DE TERMO DE ADESÃO

TERMO DE ADESÃO N.º 01/2015. (PRIMEIRO TERMO DE ADITAMENTO AO TERMO DE ADESÃO Nº 96/2014). PROCESSO N.º 86.557/2014-90. PARTES: MUNICÍPIO DE SANTOS e MILENA FONSECA DE JESUS. OBJETO: Prorrogar o prazo de vigência do Termo de Adesão nº 96/2014, por mais 06 (seis) meses, a partir de 26 de março de 2015. DOTAÇÃO ORÇAMENTÁRIA Nº: 16.11.00.08.243.0064.2225.3.3.90.48.00. NOTA DE EMPENHO N.º 04867/2015. VALOR TOTAL R$ 780,00 (setecentos e oitenta reais). UNIDADE: SEAS. ASSINATURAS: Pelo Município de Santos, a Sra. Secretária Municipal de Assistência Social, ROSANA MARIA RUSSO ANDRÉ LEITE SOARES, e como bolsista, MILENA FONSECA DE JESUS, em 11/03/2015.

SYLVIO ALARCON ESTRADA JUNIOR
CHEFE DO DERAT

EXTRATO DE TERMO DE ADESÃO

TERMO DE ADESÃO N.º 02/2015. (Primeiro Termo de Aditamento ao Termo de Adesão Nº 87/2014). PROCESSO Nº 87017/2014-88. PARTES: MUNICÍPIO DE SANTOS e ROMOALDO GOMES DE MENEZES. OBJETO: Prorrogar o prazo de vigência do termo de Adesão nº 87/2014, por mais 6 (seis) meses, a partir de 22 de março de 2015. DOTAÇÃO ORÇAMENTÁRIA Nº 16 .11.00.08.243.0064.2225.3.3.90.48.00. NOTA DE EMPENHO Nº 04863/2015. VALOR TOTAL R$ 780,00 (setecentos e oitenta reais). UNIDADE: SEAS. ASSINATURAS: Pelo Município de Santos, a Sra. Secretária Municipal de Assistência Social, ROSANA MARIA RUSSO ANDRÉ LEITE SOARES, e como bolsista, ROMOALDO GOMES DE MENEZES, em 11/03/2015.

SYLVIO ALARCON ESTRADA JUNIOR
CHEFE DO DERAT

EXTRATO DE TERMO DE ADESÃO

TERMO DE ADESÃO N.º 03/2015. (PRIMEIRO TERMO DE ADITAMENTO AO TERMO DE ADESÃO Nº 93/2014). PROCESSO N.º 87.037/2014-95. PARTES: MUNICÍPIO DE SANTOS e ELAYNE DE SOUZA ANDRADE. OBJETO: Prorrogar o prazo de vigência do Termo de Adesão nº 93/2014, por mais 06 (seis) meses, a partir de 26 de março de 2015. DOTAÇÃO ORÇAMENTÁRIA Nº: 16.1 1.00.08.243.0064.2225.3.3.90.48.00. NOTA DE EMPENHO N.º 04873/2015. VALOR TOTAL R$ 780,00 (setecentos e oitenta reais). UNIDADE: SEAS. ASSINATURAS: Pelo Município de Santos, a Sra. Secretária Municipal de Assistência Social, ROSANA MARIA RUSSO ANDRÉ LEITE SOARES, e como bolsista, ELAYNE DE SOUZA ANDRADE, em 11/03/2015.

SYLVIO ALARCON ESTRADA JUNIOR
CHEFE DO DERAT

EXTRATO DE TERMO DE ADESÃO

TERMO DE ADESÃO N.º 04/2015. (PRIMEIRO TERMO DE ADITAMENTO AO TERMO DE ADESÃO Nº 92/2014). PROCESSO N.º 86.999/2014-18. PARTES: MUNICÍPIO DE SANTOS e LOWRRANY EVANGELISTA SANTOS. OBJETO: Prorrogar o prazo de vigência do Termo de Adesão nº 92/2014, por mais 06 (seis) meses, a partir de 26 de março de 2015. DOTAÇÃO ORÇAMENTÁRIA Nº: 16.11.00.08.243.0064.2225.3.3.90.48.00. NOTA DE EMPENHO N.º 04861/2015. VALOR TOTAL R$ 780,00 (setecentos e oitenta reais). UNIDADE: SEAS. ASSINATURAS: Pelo Município de Santos, a Sra. Secretária Municipal de Assistência Social, ROSANA MARIA RUSSO ANDRÉ LEITE SOARES, e como bolsista, LOWRRANY EVANGELISTA SANTOS, em 11/03/2015.

SYLVIO ALARCON ESTRADA JUNIOR
CHEFE DO DERAT

EXTRATO DE TERMO DE ADESÃO

TERMO DE ADESÃO N.º 05/2015. (PRIMEIRO TERMO DE ADITAMENTO AO TERMO DE ADESÃO Nº 97/2014). PROCESSO N.º 86.577/2014-05. PARTES: MUNICÍPIO DE SANTOS e ANDREZA CASTRO GUEDES. OBJETO: Prorrogar o prazo de vigência do Termo de Adesão nº 97/2014, por mais 06 (seis) meses, a partir de 26 de março de 2015. DOTAÇÃO ORÇAMENTÁRIA Nº: 16.1 1.00.08.243.0064.2225.3.3.90.48.00. NOTA DE EMPENHO N.º 04872/2015. VALOR TOTAL R$ 780,00 (setecentos e oitenta reais). UNIDADE: SEAS. ASSINATURAS: Pelo Município de Santos, a Sra. Secretária Municipal de Assistência Social, ROSANA MARIA RUSSO ANDRÉ LEITE SOARES, e como bolsista, ANDREZA CASTRO GUEDES, em 11/03/2015.

SYLVIO ALARCON ESTRADA JUNIOR
CHEFE DO DERAT

EXTRATO DE TERMO DE ADESÃO

TERMO DE ADESÃO N.º 05-A/2015. PROCESSO N.º 9.132/2015-57. PARTES: O Governo do Estado de São Paulo, por meio da Secretaria da Justiça e da Defesa da Cidadania e o Município de Santos. OBJETO: Prorrogar o Termo de Adesão n.º 73-A/2013por mais 18 (dezoito) meses, com início em 25/01/2015 e término em 24/07/2016. ASSINATURAS: Pelo Município de Santos, o Sr. Prefeito, PAULO ALEXANDRE PEREIRA

BARBOSA, e pela Secretaria da Justiça e da Defesa da Cidadania, o Sr. ALOÍSIO DE TOLEDO CÉSAR, em 25/01/2015.

SYLVIO ALARCON ESTRADA JUNIOR
CHEFE DO DERAT

RETIFICAÇÃO DO EXTRATO DE CONTRATO Nº 68/2015

ONDE SE LÊ: "OBJETO: Primeiro Termo de Aditamento ao Contrato nº 780/2014, para prorrogar o seu prazo de vigência por mais 09 (nove) meses, a partir da data da sua assinatura e alterar a Cláusula 3, alínea A, e os quadros do Anexo C.

LEIA-SE: "OBJETO: Primeiro Termo de Aditamento ao Contrato nº 780/2014, para prorrogar o seu prazo de vigência por mais 09 (nove) meses totalizando 12 (doze) meses."

SYLVIO ALARCON ESTRADA JUNIOR
CHEFE DO DERAT

RETIFICAÇÃO DO EXTRATO DE ATA DE REGISTRO DE PREÇO Nº 139/2015

ONDE SE LÊ: "OBJETO: VALORES UNITÁRIOS: LOTE 01:..."

LEIA-SE: "OBJETO: Registro de Preços para aquisição de material de enfermagem: ATADURA GESSADA 10 CM, ATADURA GESSADA 15 CM E ATADURA GESSADA 20 CM. VALORES UNITÁRIOS: LOTE 01:..."

SYLVIO ALARCON ESTRADA JUNIOR
CHEFE DO DERAT

RETIFICAÇÃO DO EXTRATO DO TERMO DE COOPERAÇÃO TÉCNICA Nº 07/2015

ONDE SE LÊ: "ASSINATURAS: Pelo MUNICÍPIO DE SANTOS, o Sr. Prefeito, PAULO ALEXANDRE BARBOSA e o Secretário Municipal de Defesa da Cidadania, Sr. CARLOS ALBERTO FERREIRA MOTA, pelo INSTITUTO SUPERIOR DE EDUCAÇÃO SANTA CECÍLIA – ISESC, CRISTIANE GRAÇA MONIN e pela UNIVERSIDADE SANTA CECÍLIA – UNISANTA, SÉRGIO DE MORAES, em 09/03/2015."

LEIA-SE: "ASSINATURAS: Pelo MUNICÍPIO DE SANTOS, o Sr. Prefeito, PAULO ALEXANDRE BARBOSA e o Secretário Municipal de Defesa da Cidadania, Sr. CARLOS ALBERTO FERREIRA MOTA, pelo INSTITUTO SUPERIOR DE EDUCAÇÃO SANTA CECÍLIA – ISESC, SÉRGIO DE MORAES e pela UNIVERSIDADE SANTA CECÍLIA – UNISANTA, CRISTIANE GRAÇA MONIN, em 09/03/2015."

SYLVIO ALARCON ESTRADA JUNIOR
CHEFE DO DERAT

SECRETARIA DE FINANÇAS

ATOS DA COORDENADORA DE ASSUNTOS ECONOMICO-FISCAIS

EXPEDIENTE DESPACHADO
EM 20 DE FEVEREIRO DE 2015

074.345/2014-14 CENTRO BRASILEIRO DE CIRURGIA LTDA - EPP. - REVOGO O DESPACHO EXARADO EM 23.10.2014, PARA EXARAR O SEGUINTE, Sim, na forma da lei, para o exercico de 2015; 078.999/2014-62 MEGA MULTIMODAL IMPORTAÇÃO E EXPORTAÇÃO LTDA - REVOGO O DESPACHO EXARADO EM 22.10.2014, PARA EXARAR O SEGUINTE, Sim, na forma da lei, para o exercico de 2015; 079.004/2014-81 FERREIRA LOGISTICA E TRANSPORTES MULTMODAL EIRELI - EPP - REVOGO O DESPACHO EXARADO EM 23.10.2014, PARA EXARAR O SEGUINTE, Sim, na forma da lei, para o exercico de 2015; 077.862/2014-72 FUNILARIA HOLANDEZA LTDA - EPP - Revogo o despacho exarado em 23.10.2014, para exarar o seguinte, sim, na forma da lei, para o exercico de 2015; 076.364/2014-30 NADYR GALLI AGOSTINHO -ME - Revogo o despacho exarado em 23.10.2014, para exarar o seguinte, sim, na forma da lei, para o exercico de 2015; 078.963/2014-15 JOSÉ BARBOSA DA SILVA MONTAGENS - ME - Sim, como requer, na forma da lei para o exercicio de 2015. - Deferido o pedido de alteração do quadro societário e razão social; 117718/2014-95 - SERGIO CLADERA - Deferido o pedido de alteração do quadro societário e razão social; 120159/2014-73 - DISTRIBUIDORA DE BEBIDAS F. J. LTDA - ME - Deferido o pedido de alteração do quadro societário e razão social; 126341/2014-10 - BIG BIKE COMERCIO E CONSERTO DE BICICLETAS; 131062/2014-03 - SANROMAN CAFE LTDA - ME - Deferido o pedido de alteração do quadro societário e razão social; 132709/2014-70 - MILENA DE OLIVEIRA COSTA - ME - Deferido o pedido de alteração da razão social; 117313/2014-93 - MADAME FRUFRU ENXOVAIS E PRESENTES LTDA. - Deferido o pedido de alteração da razão social; 120198/2014-25 - NG CONTABILIDADE LTDA - ME - Deferido o pedido de alteração da razão social; 123248/2014-16 - CODELI ASSESSORIA ADUANEIRA S/S LTDA; 125845/2014-68 - PIRULITO´S BABY KIDS LTDA ME - Deferido o pedido de alteração da razão social; 130728/2014-43 - AB IMOVEIS - ADILSON BASTOS EMP. LTDA-ME - Deferido o pedido de alteração da razão social; 131755/2014-51 - SERGIO SASSAKI EPP - Deferido o pedido de alteração do quadro societário; 117426/2014-80 - PRESERV COM DE MATERIAIS E SERV. DE PREV. CONTRA INCENDIOS LTDA-ME; 117282/2014-61 - PASTELARIA E LANCHONETE MEN YEN LTDA - ME - Deferido o pedido de alteração do quadro societário; 67408/2014-85 - APED ASSESSORIA IDIOMÁTICA LTDA - EPP - Deferido o pedido de alteração do quadro societário.

ATOS DA JUNTA DE RECURSOS FISCAIS

REUNIÃO DE 10 DE FEVEREIRO DE 2015
R E T I F I C A Ç Ã O

Onde se lê:

Processo nº 24.125/11-33 – recorrente : Gilvan Ribeiro de Oliveira – recorrido : Deconte – relator : Sr. Arlindo Vicente Junior – decisão : Conheceram do recurso e negaram provimento para manter o auto de infração nº 12454, aplicado pela Fiscalização de Obras;

Leia-se:

Processo nº 24.125/11-33 - …..... - decisão : Conheceram do recurso e negaram provimento, por votação unânime, para manter o auto de infração nº 12454, aplicado pela Fiscalização de Obras.

ATOS DO CHEFE DO DEPARTAMENTO DE FISCALIZAÇÃO EMPRESARIAL E ATIVIDADES VIÁRIAS

EDITAL Nº 097 /2015 - DEFEMP/SEFIN
IMPOSIÇÃO DE MULTA

O Chefe do Departamento de Fiscalização Empresarial e Atividades Viárias, por meio deste edital, torna público, para todos os efeitos legais, que impôs a multa cominada no **auto de infração nº 3064,** conforme abaixo discriminado:

Data da lavratura do auto: 12/02/2015 às 14h e 35m;

Estabelecimento multado: Termodinâmica Sistema de Refrigeração LTDA (I.M. 174.200-8) situado a Rua Dom Pedro I, 21;

Descrição da infração: Não cumprimento da intimação 104253-B que determina o encerramento das atividades face ao indeferimento do processo 68600/2012-73

Capitulação da infração: Artigo 428 da Lei 3531/68;

Previsão legal da penalidade: Artigo 608, Inciso II da Lei 3531/68;

Valor da Penalidade: R$ 1.100,00 (Hum mil e cem reais);

Prazo para pagamento: 05(cinco) dias, a partir da publicação do presente edital, na forma prevista no artigo 602 da Lei 3531/68, devendo ser retirado o DAM (documento de arrecadação municipal) no Defisco (Rua João Pessoa, 132 – Centro – Santos-SP), no horário das 9:00h às 12:00 h e das 13:00 h às 16:00 h ;

O não pagamento importará em inscrição do débito na dívida ativa.

RONALDO VIZINE SANTIAGO
CHEFE DO DEFEMP/SEFIN

EDITAL Nº 098 /2015 - DEFEMP/SEFIN
IMPOSIÇÃO DE MULTA

O Chefe do Departamento de Fiscalização Empresarial e Atividades Viárias, por meio deste edital, torna público, para todos os efeitos legais, que impôs a multa cominada no **auto de infração nº 0488,** conforme abaixo discriminado:

Data da lavratura do auto: 13/01/2014 às 9:22

Estabelecimento multado: MAR CENTRO TREINAMENTO MARÍTIMO E PORTUÁRIO LTDA - ME (C.N.P.J. 12.001.701/0001-24, I.M. 250.838-0), situado à Rua Júlio de Mesquita, 100, altos. Vila Mathias;

Descrição da infração: Não cumprimento da intimação nº 089721-B, ou seja, para encerrar as atividades no local face ao indeferimento do processo administrativo nº 56375/2012-31;

Capitulação da infração: Artigo 578, Lei 3531/68;

Previsão legal da penalidade: Artigo 608, Lei 3531/68;

Valor da penalidade: R$ 1.000,00 (Hum mil reais);

Prazo para pagamento: 05(cinco) dias, a partir da publicação do presente edital, na forma prevista no artigo 602 da Lei 3531/68, devendo ser retirado o DAM (documento de arrecadação municipal) no Defisco (Rua João Pessoa, 132 – Centro – Santos-SP), no horário das 9:00h às 12:00 h e das 13:00 h às 16:00 h ;

O não pagamento importará em inscrição do débito na dívida ativa.

RONALDO VIZINE SANTIAGO
CHEFE DO DEFEMP/SEFIN

EDITAL DE CONVOCAÇÃO Nº 99/2015

O chefe do Departamento de Fiscalização Empresarial e Atividades Viárias, por meio do presente edital com base no Decreto nº 4029, de 26 de fevereiro de 2003, artigo 9º, CONVOCA os permissionários de quiosques da orla da praia, abaixo relacionados no prazo de 72 (setenta e duas horas), a entregarem cópia da apólice de seguro, que garanta o ressarcimento de eventuais danos causados ao patrimônio público na sede do Defemp (Rua João Pessoa, 132) de segunda a sexta-feira, das 09h às 12h e das 13h às 16h.

PERMISSIONÁRIO	IM
José Márcio da Silva	122.491-1
Maria Elenilda dos Santos Souza	122.492-4
Elias Gomes Pereira	122.085-0
Maria Cristiane dos Santos Neumeyer	122.330-7
Maria José de Almeida dos Santos	122.324-2
Aparecida Santana	122.494-0
Maria José Salustiano da Silva	122.326-8
Maria José Salustiano da Silva	122.326-8
Luiz Cleverton Cerqueira dos Santos	122.080-5
Robério Barbosa Cerqueira	122.332-3
José Vieira de Andrade Sobrinho	122.316-1
José Carlos de Souza	122.495-3
Maria de Fátima Faria	122.304-8
Tatiane Martins Simão	122.089-2
Ediranildes dos Santos Souza Carneiro	122.490-8
Laci Ercides Simão	122.081-8
Sérgio Bravo Ramos	122.083-4
Gilvane Reis Santos	122.322-6
Raphael Sanches Ramos	122.314-5
Roseli Ferreira Lopes de França	122.327-1
Márcio Genaro Soares	122.087-6
Romildo de Oliveira Valdeger	122.496-6
Maria Diva Ferreira	122.070-8
Maria Dilamar Sanches	122.067-2
Maria Elenira dos Santos	122.313-2
Terezinha Cacilda dos Santos	122.088-9
Anaide Ferreira de Souza	122.237-9
Mlatisuma Fuad	122.307-7
Irlei Martins de Sá	122.086-3
Elizabeth Ramos Gonçalves Bueno	122.300-6
Joyce Santana de Lucia	122.079-5
Regina Maria Cardoso de Freitas	122.309-3
Paulo Roberto Almeida de Sá	122.295-5
Marcelo de Almeida	122.050-4
José Liandro Cardoso dos Santos	122.305-1
Bárbara Valéria Leone. Gonçalves	122.063-0
José VilmarFernandes. da Silva	122.051-7
João Augusto Nascimento	122.235-3
Maria José de Jesus Braz	122.299-7
Marcelo Rodrigues Steil	122.298-4
Edna Fernandes	122.069-8
Erivaldo de Almeida	122.060-1
Elizabeth de Sá	122.053-3
Arlindo Antão da Silva	125.855-0
Patrícia Maria da Silva Ramos	126.612-8
Edna Maria de Sousa Nascimento	122.057-5
Edison Araújo Dourado	122.049-4
Nelci Terezinha de Jesus Vieira	122.061-4
Geraldo José de Souza	122.078-2
Adma Ribeiro Valdeger	122.303-5
Analia Roberta Ribeiro Valdeger	122.084-7
Simoni Magda Riceti Guimarães	152.858-1
Everaldo dos Santos Guimarães	152.864-6
Radmack Ramos Dos Santos	152.862-0
Jean Carlo Ferreira	141.899-2
Sandro Melo Silva	152.867-5
Simeão Bispo de Olivaeira	146.153-8
Erivanjlda dos Santos Souza	144.743-9
Severina Maria da Silva	152.869-1
Rubens Mariano	152.863-3
Vicente Messias de Andrade	152.866-2
Elenita Gomes Pereira	152.861-7
Neildes Santos de Oliveira	152.868-8
José Costa dos Santos	143.724-5
Verissimo Mario Bernardo dos Santos	152.870-1

Santos, 11 de março de 2015

RONALDO VIZINE SANTIAGO
CHEFE DO DEFEMP/SEFIN

SECRETARIA DE GESTÃO

ATOS DO SECRETÁRIO

FOI BAIXADA A SEGUINTE PORTARIA:
PORTARIA Nº 1352-P-DEGEPAT/2015

O SECRETÁRIO MUNICIPAL DE GESTÃO, usando dos poderes que lhe foram conferidos pelo Decreto 6971, de 25 de novembro de 2014, **designa**, a partir de 03 de março de 2015, o Sr. EDUARDO MENDEZ FREIRE DOS SANTOS, registro nº 26.764-1, ocupante do cargo de Oficial de Administração, Nível G, do Quadro Permanente, para exercer a função gratificada, símbolo FG-2, de Chefe da Seção de Apoio Administrativo e Financeiro do Gabinete, Gabinete do Vice Prefeito Municipal, estabelecida pela Lei Complementar nº 667, de 29 de dezembro de 2009.

Registre-se, publique-se e cumpra-se.

Palácio "José Bonifácio", em 03 de março de 2015.

FÁBIO FERRAZ
SECRETÁRIO MUNICIPAL DE GESTÃO

RETIFICAÇÃO DE PORTARIA:
PORTARIA Nº 891-P-DEGEP/2014, DE ACORDO COM O P.A. Nº 70867/2014-38, PUBLICADA EM 14/03/2014.

Onde se lê:

…, nos períodos de 03 de fevereiro a 22 de junho, de 23 de julho a 31 de dezembro e, por férias, de 23 de junho a 22 de julho de 2014.

Leia-se:

.., no período de 03 de fevereiro a 02 de abril de 2014.

PORTARIA Nº 535-P-DEGEP/2014, DE ACORDO COM O P.A. Nº 70867/2014-38, PUBLICADA EM 27/03/2014.

Onde se lê:

…, nos períodos de 02 de janeiro a 03 de agosto e de 03 de setembro a 31 de dezembro de 2014.

Leia-se:

…, no período de 02 de janeiro a 19 de março de 2014.

PORTARIA Nº 526-P-DEGEP/2014, DE ACORDO COM O P.A. Nº 70867/2014-38, PUBLICADA EM 12/03/2014.

Onde se lê:

…, no período de 02 de janeiro a 31 de dezembro de 2014.

Leia-se:

…, no período de 02 de janeiro a 20 de março de 2014.

PORTARIA Nº 609-P-DEGEP/2014, DE ACORDO COM O P.A. Nº 70867/2014-38, PUBLICADA EM 27/03/2014.

Onde se lê:

…, nos períodos de 03 de fevereiro a 31 de julho, de 31 de agosto a 31 de dezembro e, por férias, de 01 a 30 de agosto de 2014.

Leia-se:

…, nos períodos de 03 a 13 de fevereiro e de 15 de fevereiro a 20 de março de 2014.

RETIFICAÇÃO DE PORTARIA:
PORTARIA Nº 531-P-DEGEP/2014, DE ACORDO COM O P.A. Nº 70867/2014-38, PUBLICADA EM 12/03/2014.

Onde se lê:

…, nos períodos de 03 de fevereiro a 06 de julho, de 06 de agosto a 31 de dezembro e, por férias, de 07 de julho a 05 de agosto de 2014.

Leia-se:

…, no periodo de 03 de fevereiro a 20 de março de 2014.

PORTARIA Nº 490-P-DEGEP/2014, DE ACORDO COM O P.A. Nº 70867/2014-38, PUBLICADA EM 12/03/2014.

Onde se lê:

…, nos períodos de 02 de janeiro a 28 de abril e de 29 de maio a 31 de dezembro de 2014, ...

Leia-se:

.., no período de 02 de janeiro a 19 de março de 2014, ...

PORTARIA Nº 504-P-DEGEP/2014, DE ACORDO COM O P.A. Nº 70867/2014-38, PUBLICADA EM 12/03/2014.

Onde se lê:

…, no período de 03 de fevereiro a 31 de dezembro de 2014.

Leia-se:

…, no período de 03 de fevereiro a 02 de abril de 2014.

PORTARIA Nº 648-P-DEGEP/2014, DE ACORDO COM O P.A. Nº 70867/2014-38, PUBLICADA EM 27/03/2014.

Onde se lê:

…, nos períodos de 03 de fevereiro a 08 de setembro, de 09 de outubro a 31 de dezembro e, por férias, de 09 de setembro a 08 de outubro de 2014.

Leia-se:

…, no período de 03 de fevereiro a 01 de abril de 2014.

PORTARIA Nº 654-P-DEGEP/2014, DE ACORDO COM O P.A. Nº 70867/2014-38, PUBLICADA EM 13/03/2014.

Onde se lê:

…, no período de 03 de fevereiro a 31 de dezembro de 2014 ...

Leia-se:

…, no período de 03 de fevereiro a 02 de abril de 2014, ...

RETIFICAÇÃO DE PORTARIA:
PORTARIA Nº 483-P-DEGEP/2014, DE ACORDO COM O P.A. Nº 70867/2014-38, PUBLICADA EM 12/03/2014.

Onde se lê:

…, nos períodos de 03 de fevereiro a 03 de agosto, de 03 de setembro a 31 de dezembro e, por férias, de 04 de agosto a 02 de setembro de 2014.

Leia-se:

.., no período de 03 de fevereiro a 20 de março de 2014.

PORTARIA Nº 635-P-DEGEP/2014, DE ACORDO COM O P.A. Nº 70867/2014-38, PUBLICADA EM 13/03/2014.

Onde se lê:

…, nos período de 03 de fevereiro a 09 de março, de 09 de abril a 31 de dezembro de 2014.

Leia-se:

…, no período de 03 de fevereiro a 09 de março e de 01 a 02 de abril de 2014.

PORTARIA Nº 1798-P-DEGEP/2014, DE ACORDO COM O P.A. Nº 70867/2014-38, PUBLICADA EM 17/05/2014.

Onde se lê:

…, no período de 04 de fevereiro a 14 de abril de 2014.

Leia-se:

…, no período de 04 de fevereiro a 02 de abril de 2014.

PORTARIA Nº 656-P-DEGEP/2014, DE ACORDO COM O P.A. Nº 70867/2014-38, PUBLICADA EM 13/03/2014.

Onde se lê:

…, no período de 03 de fevereiro a 31 de dezembro de 2014 ...

Leia-se:

…, no período de 03 de fevereiro a 01 de abril de 2014, ...

RETIFICAÇÃO DE PORTARIA:
PORTARIA Nº 474-P-DEGEP/2014, DE ACORDO COM O P.A. Nº 70867/2014-38, PUBLICADA EM 12/03/2014.

Onde se lê:

…, nos períodos de 01 e 02 de fevereiro, de 05 de março a 15 de junho, de 16 de julho a 31 de dezembro de 2014 e, por férias, de 03 de fevereiro a 04 de março de 2014..

Leia-se:

…, nos periodos de 01 e 02 de fevereiro, de 05 a 19 de março e, por férias, de 03 de fevereiro a 04 de março de 2014.

PORTARIA Nº 778-P-DEGEP/2014, DE ACORDO COM O P.A. Nº 70867/2014-38, PUBLICADA EM 27/03/2014.

Onde se lê:

…, nos períodos de 02 de janeiro a 11 de junho, de 12 de julho a 31 de dezembro de 2014.

Leia-se:

.., no período de 02 de janeiro a 19 de março de 2014, ..

PORTARIA Nº 752-P-DEGEP/2014, DE ACORDO COM O P.A. Nº 70867/2014-38, PUBLICADA EM 14/03/2014.

Onde se lê:

…, nos períodos de 02 de janeiro a 08 de setembro e de 09 de outubro a 31 de dezembro de 2014, ...

Leia-se:

…, no período de 02 de janeiro a 19 de fevereiro e no dia 20 de março de 2014, ...

PORTARIA Nº 537-P-DEGEP/2014, DE ACORDO COM O P.A. Nº 70867/2014-38, PUBLICADA EM 12/03/2014.

Onde se lê:

…, no período de 02 de janeiro a 31 de dezembro de 2014, ...

Leia-se:

…, no período de 02 de janeiro a 25 de março de 2014, ...

PORTARIA Nº 791-P-DEGEP/2014, DE ACORDO COM O P.A. Nº 70867/2014-38, PUBLICADA EM 27/03/2014.

Onde se lê:

…, nos períodos de 02 de janeiro a 04 de maio e de 04 a 16 de junho de 2014.

Leia-se:

…, nos períodos de 02 de janeiro a 13 de fevereiro e de 22 de fevereiro a 20 de março de 2014.

ATOS DA COMISSÃO PERMANENTE DE LICITAÇÕES II

COMUNICADO

A Comissão supramencionada, situada na Rua XV de Novembro nº 195 – 8º andar – Centro – Santos, comunica que o Sr. Secretário Municipal de Gestão **indeferiu** a impugnação ao edital interposta pela empresa **DIÁRIO INDÚSTRIA & COMÉRCIO,** através do **Processo nº. 24.614/2015-73, referente ao Pregão Eletrônico n.º 14014/2015 – Processo nº 135.646/2014-68,** pelos motivos justificados nos autos.

Santos, 12 de março de 2014.

LUIZ ANTONIO GUIMARÃES
PRESIDENTE DA COMISSÃO PERMANENTE DE LICITAÇÕES – II
PREGOEIRO / COMLIC-II

COMUNICADO

A Comissão supramencionada, situada na Rua XV de Novembro n.º 195 – 8º andar – Centro - Santos, comunica que o Sr. Secretário Municipal de Gestão **HOMOLOGOU** o procedimento licitatório realizado através do **Pregão Eletrônico n.º 14.002/2015 - Processo nº. 121265/2014-56,** cujo objeto é a seleção de propostas para REGISTRO DE PREÇOS, visando ao fornecimento de gêneros alimentícios (biscoito laminado salgado, tipo Cream Cracker, biscoito laminado doce, tipo Maisena e biscoito amanteigado), destinados à merenda escolar dos alunos atendidos nas

Unidades Municipais de Educação (Creches, Educação Infantil, Ensino Fundamental e Educação de Jovens e Adultos), Escolas Estaduais (Ensino Fundamental e Ensino Médio) e Conveniadas, conforme a seguir:

Empresa vencedora do lote 01: HORTO CENTRAL MARATAÍZES LTDA.

Item	Descrição	Unid	Qtde.	Marca	Valor Unitário R$	Valor Total R$
1.1	Biscoito laminado salgado tipo Cream Cracker composto de farinha de trigo enriquecida com ferro e ácido fólico, gordura vegetal, açúcar, açúcar invertido, sal, fermentos, estabilizantes e aromatizante, pode conter soro de leite. Embalado em saco laminado de 160 à 400 gramas de polipropileno hermeticamente fechado e reembalado em caixa de papelão reforçado, pesando de 6,4 à 8 quilos. Validade mínima de 08 meses. Composição nutricional por 30 gramas: Valor calórico total: 116 a 170 Kcal; Carboidratos: de 18 a 24 gramas; Proteínas: de 2 a 5 gramas; Gorduras totais: de 4 a 6 gramas.	QUILO	25.000	RENATA	4,38	109.500,00

Valor estimado do lote 01: R$ 109.500,00 (cento e nove mil e quinhentos reais).

Empresa vencedora do lote 02: HORTO CENTRAL MARATAÍZES LTDA.

Item	Descrição	Unidade	Qtde.	Marca	Valor Unitário R$	Valor Total R$
2.1	Biscoito laminado doce tipo Maizena composto de farinha de trigo enriquecida com ferro e ácido fólico, gordura vegetal, açúcar, açúcar invertido, amido, sal, estabilizante, fermento químico e aromatizante. Embalados em saco laminado de 160 à 400 gramas de polipropileno hermeticamente fechado e reembalado em caixa de papelão reforçado, pesando de 6,4 à 8 quilos. Validade mínima de 08 meses. Composição nutricional por 30 gramas: Valor calórico total: 106 a 170 Kcal; Carboidratos: de 20 a 26 gramas; Proteínas: de 2 a 5 gramas; Gorduras totais: de 2 a 5 gramas.	QUILO	20.000	RENATA	4,06	81.200,00

Valor estimado do lote 02: R$ 81.200,00 (oitenta e um mil e duzentos reais).

Empresa vencedora do lote 03: SOCOM ALIMENTOS EIRELI.

Item	Descrição	Unidade	Qtde.	Marca	Valor Unitário R$	Valor Total R$
3.1	Biscoito Amanteigado composto de farinha de trigo enriquecida com ferro e ácido fólico, gordura vegetal, fécula de mandioca, manteiga, fermento químico, sal, lecitina de soja, corante caramelo e aromatizantes no sabor leite e chocolate. Embalados em saco laminado de 300 à 350 gramas hermeticamente fechado e reembalados em caixa de papelão reforçado, pesando de 6,4 à 8 quilos. Composição nutricional por 30 gramas: Valor calórico total: 120 a 140 Kcal; Carboidratos: de 20 a 22 gramas; Proteínas: de 2 a 2,5 gramas; Gorduras totais: de 4 a 4,7 gramas.	QUILO	20.000	RENATA	5,82	116.400,00

Valor estimado do lote 03: R$ 116.400,00 (cento e dezesseis mil e quatrocentos reais).
Valor total estimado da despesa: R$ 307.100,00 (trezentos e sete mil e cem reais).
Santos, 12 de março de 2015.

LUIZ ANTONIO GUIMARÃES
PRESIDENTE DA COMISSÃO PERMANENTE DE LICITAÇÕES II - PREGOEIRO / COMLIC – II

ATOS DA COMISSÃO PERMANENTE DE LICITAÇÕES IV

COMUNICADO

A Comissão supramencionada, situada na Rua XV de Novembro, nº 195 - 8º andar – Centro - Santos/SP, comunica que o Sr. Secretário Municipal de Gestão, **HOMOLOGOU** o procedimento licitatório realizado através do **Pregão Eletrônico n° 16.157/2014 – Processo n° 115.400/2014-15,** que tem como objeto a aquisição de impressos (ficha de notificação de dengue e formulário SICLOM) para distribuição nas unidades de saúde que prestam atendimento médico da Secretaria Municipal de Saúde - SMS, à empresa TILIFORM INDÚSTRIA GRÁFICA LTDA, no valor total de R$ 1.800,00 (mil e oitocentos reais).
Santos, 12 de março de 2015.

AUGUSTO ONESIO FICK
PRESIDENTE DA COMISSÃO PERMANENTE DE LICITAÇÕES IV - PREGOEIRO/COMLIC IV

ATOS DO CHEFE DA SEÇÃO DE INGRESSO, ACESSO E MOVIMENTAÇÃO DE PESSOAL

CONVOCAÇÃO

A Seção de Ingresso, Acesso e Movimentação de Pessoal - SIAM, convoca os servidores abaixo relacionados para que compareçam nesta Seção, sito à Rua Riachuelo nº 104 – Centro – térreo - Departamento de Gestão de Pessoas e Ambiente de Trabalho - DEGEPAT, no prazo de 05 (cinco) dias úteis, a partir de 16/03/2015, para entrega dos documentos solicitados abaixo, a fim de apresentação junto ao Tribunal de Contas do Estado de São Paulo:

NOME	REGISTRO	DOCUMENTOS SOLICITADOS
ADANI SARDINHA DE ALMEIDA	33.079-5	APRESENTAR DOCUMENTO DE EXONERAÇÃO/DEMISSÃO DA PREFEITURA MUNICIPAL DE MIRACATU
ADEMIR PAES	33.354-2	APRESENTAR DOCUMENTO DE EXONERAÇÃO/DEMISSÃO DA PREFEITURA MUNICIPAL DE PRAIA GRANDE
ADRIANA GUEDES	33.159-5	APRESENTAR DOCUMENTO DE EXONERAÇÃO/DEMISSÃO DA PREFEITURA MUNICIPAL DE PRAIA GRANDE
ADRIANA MARQUES GOMES	33.684-2	APRESENTAR DOCUMENTO DE EXONERAÇÃO/DEMISSÃO OU DOCUMENTO DE ACÚMULO LEGAL DO CENTRO ESTADUAL EDUCAÇÃO TECNOLOGIA "PAULA SOUZA"
ALEX SANDRO RODRIGO ALVES SATO	33.929-1	APRESENTAR DOCUMENTO DE EXONERAÇÃO/DEMISSÃO DO CENTRO INTEGRADAO DE APOIO FINANCEIRO - CIAF
ANA LUCIA RODRIGUES DA SILVA	33.481-3	APRESENTAR DOCUMENTO DE EXONERAÇÃO/DEMISSÃO OU DOCUMENTO DE ACÚMULO LEGAL DA PREFEITURA MUNICIPAL DE PERUÍBE
ANA MARIA SOARES	34.000-0	APRESENTAR DOCUMENTO DE EXONERAÇÃO/DEMISSÃO OU DOCUMENTO DE ACÚMULO LEGAL DA PREFEITURA MUNICIPAL DE PRAIA GRANDE
ANA PAULA DOS SANTOS LASKOSKI DE MELLO	33.578-6	APRESENTAR DOCUMENTO DE EXONERAÇÃO/DEMISSÃO OU DOCUMENTO DE ACÚMULO LEGAL DA PREFEITURA MUNICIPAL DE PRAIA GRANDE
ANDERSON MARCELO DA SILVA SANTOS	33.975-4	APRESENTAR DOCUMENTO DE EXONERAÇÃO/DEMISSÃO OU DOCUMENTO DE ACÚMULO LEGAL DA PREFEITURA MUNICIPAL DE DIADEMA
ANDERSON SOUZA DE JESUS	33.033-2	APRESENTAR DOCUMENTO DE EXONERAÇÃO OU CÓPIA DA CTPS COM BAIXA DA PREFEITURA MUNICIPAL DE PRAIA GRANDE
ANDRÉ LUIZ DE OLIVEIRA REIS	33.122-3	APRESENTAR DOCUMENTO DE EXONERAÇÃO/DEMISSÃO DA PREFEITURA MUNICIPAL DE PRAIA GRANDE
ANDRE VINICIUS OLIVEIRA DE GODOI	33.150-4	APRESENTAR DOCUMENTO DE EXONERAÇÃO/DEMISSÃO OU DOCUMENTO DE ACÚMULO LEGAL DO CENTRO ESTADUAL EDUCAÇÃO TECNOLOGIA "PAULA SOUZA"
ANDREA AMADO DA COSTA	33.051-4	APRESENTAR DOCUMENTO DE EXONERAÇÃO OU CÓPIA DA CTPS COM BAIXA DO BANCO NOSSA CAIXA S/A
APARECIDA DE ABREU SARAVIO DA SILVA	33.698-0	APRESENTAR DOCUMENTO DE EXONERAÇÃO/DEMISSÃO DA COORDENADORIA DE GESTÃO DE RECURSOS HUMANOS DO GOVERNO DO ESTADO DE SÃO PAULO
BRUNO GONCALVES MACHADO	33.754-3	APRESENTAR DOCUMENTO DE EXONERAÇÃO/DEMISSÃO DA COORDENADORIA DE GESTÃO DE RECURSOS HUMANOS DO GOVERNO DO ESTADO DE SÃO PAULO
CARLOS RICARDO GONÇALVES FELIX JR	33.925-9	APRESENTAR DOCUMENTO DE EXONERAÇÃO/DEMISSÃO DA PREFEITURA MUNICIPAL DO GUARUJÁ
CARMEN LUCIA DE PROENÇA DA SILVA	33.134-8	APRESENTAR DOCUMENTO DE EXONERAÇÃO/DEMISSÃO OU DOCUMENTO DE ACÚMULO LEGAL DA PREFEITURA MUNICIPAL DE PRAIA GRANDE
CARMEN LÚCIA FERNANDES	33.418-5	APRESENTAR DOCUMENTO DE EXONERAÇÃO/DEMISSÃO DA PREFEITURA MUNICIPAL DE PRAIA GRANDE
CAROLINA SILVA SANTOS	33.930-9	APRESENTAR DOCUMENTO DE EXONERAÇÃO/DEMISSÃO DA PREFEITURA MUNICIPAL DO GUARUJÁ
CLAUDIA DOS SANTOS OLIVEIRA	33.716-2	APRESENTAR DOCUMENTO DE EXONERAÇÃO/DEMISSÃO OU DOCUMENTO DE ACÚMULO LEGAL DAS PREFEITURAS MUNICIPAIS DE BERTIOGA, DE GUARUJÁ E DE PERUÍBE
CLAUDIA MARIA FERNANDES LOPES	33.500-0	APRESENTAR DOCUMENTO DE EXONERAÇÃO/DEMISSÃO DA PREFEITURA MUNICIPAL DE PRAIA GRANDE
CLEBER IZIDÓRIO DE ALMEIDA	33.573-7	APRESENTAR DOCUMENTO DE EXONERAÇÃO/DEMISSÃO DA PREFEITURA MUNICIPAL DE PRAIA GRANDE
DAIANE COELHO DAS CHAGAS	33.183-5	APRESENTAR DOCUMENTO DE EXONERAÇÃO/DEMISSÃO OU DOCUMENTO DE ACÚMULO LEGAL DA PREFEITURA MUNICIPAL DE PRAIA GRANDE
DANIELLA MEDEIROS MOREIRA	33.428-9	APRESENTAR DOCUMENTO DE EXONERAÇÃO/DEMISSÃO DAS PREFEITURAS MUNICIPAIS DE PRAIA GRANDE (REFERENTE AOS DOIS REGISTROS) E DE SÃO VICENTE
DANILO ROBERTO SILVA	25.779-0	APRESENTAR DOCUMENTO DE EXONERAÇÃO/DEMISSÃO DA COORDENADORIA DE GESTÃO DE RECURSOS HUMANOS DO GOVERNO DO ESTADO DE SÃO PAULO E PREFEITURA MUNICIPAL DE CUBATÃO
DEBORA REGINA DE SOUZA CANDIDO NETO	33.857-4	APRESENTAR DOCUMENTO DE EXONERAÇÃO/DEMISSÃO OU DOCUMENTO DE ACÚMULO LEGAL DO CONSORCIO INTERMUNICIPAL DE SAÚDE DO VALE DO RIBEIRA
DEBORAH CRISTINA ROCHA	33.165-2	APRESENTAR DOCUMENTO DE EXONERAÇÃO/DEMISSÃO DA DIRETORIA DE ENSINO – REGIÃO DE SÃO VICENTE
DIEGO APARECIDO SILVA LESSNAU	33.107-4	APRESENTAR DOCUMENTO DE EXONERAÇÃO/DEMISSÃO DA PREFEITURA MUNICIPAL DO GUARUJÁ
DIOGO DARIO MOTA	33.911-9	APRESENTAR DOCUMENTO DE EXONERAÇÃO/DEMISSÃO DA PREFEITURA MUNICIPAL DE SÃO VICENTE
DOUGLAS ROBERTO ALVES PEREIRA	23.750-3 CLT	APRESENTAR DOCUMENTO DE EXONERAÇÃO/DEMISSÃO DA PREFEITURA MUNICIPAL DE PRAIA GRANDE
EDIVALDO JOÃO DOS SANTOS	33.049-8	APRESENTAR DOCUMENTO DE EXONERAÇÃO/DEMISSÃO DO DEPARTAMENTO DE RECURSOS HUMANOS DO GOVERNO DO ESTADO DE SÃO PAULO
EDNA SANTOS DA SILVA RODRIGUES	33.705-5	APRESENTAR DOCUMENTO DE EXONERAÇÃO/DEMISSÃO OU DOCUMENTO DE ACÚMULO LEGAL DA PREFEITURA MUNICIPAL DE PRAIA GRANDE
EDUARDO DOS REIS	33.495-3	APRESENTAR DOCUMENTO DE EXONERAÇÃO/DEMISSÃO DA PREFEITURA MUNICIPAL DE PRAIA GRANDE
ELIANE PASSOS CABRAL	33.519-0	APRESENTAR DOCUMENTO DE EXONERAÇÃO/DEMISSÃO OU DOCUMENTO DE ACÚMULO LEGAL DA PREFEITURA MUNICIPAL DE CUBATÃO E DO HOSPITAL GUILHERME ÁLVARO
ELISABETE DE SA IMPERIO	33.966-3	APRESENTAR DOCUMENTO DE EXONERAÇÃO/DEMISSÃO OU DOCUMENTO DE ACÚMULO LEGAL DA PREFEITURA MUNICIPAL DE PERUÍBE (REFERENTE AOS DOIS REGISTROS)
ELISANGELA DO NASCIMENTO CARDOSO PIRES	33.727-9	APRESENTAR DOCUMENTO DE EXONERAÇÃO/DEMISSÃO DA PREFEITURA MUNICIPAL DE SÃO VICENTE
ELIZABETE DE MELO MOURA	33.023-3	APRESENTAR DOCUMENTO DE EXONERAÇÃO/DEMISSÃO DA PREFEITURA MUNICIPAL DE PRAIA GRANDE
ESTELA BRAGA DE SOUZA	33.093-6	APRESENTAR DOCUMENTO DE EXONERAÇÃO/DEMISSÃO DA PREFEITURA MUNICIPAL DE PRAIA GRANDE
FABIANA GOMES RATTI	33.649-5	APRESENTAR DOCUMENTO DE EXONERAÇÃO/DEMISSÃO OU DOCUMENTO DE ACÚMULO LEGAL DA PREFEITURA MUNICIPAL DE ITANHAEM
FABIANA GONCALVES SOUZA	33.272-6	APRESENTAR DOCUMENTO DE EXONERAÇÃO OU CÓPIA DA CTPS COM BAIXA DA PRODESAN
FABRICIA HERZER	33.713-9	APRESENTAR DOCUMENTO DE EXONERAÇÃO/DEMISSÃO OU DOCUMENTO DE ACÚMULO LEGAL DAS PREFEITURAS MUNICIPAIS DA PRAIA GRANDE E CUBATÃO
FELIPE APARECIDO DE OLIVEIRA DA SILVA	33.603-2	APRESENTAR DOCUMENTO DE EXONERAÇÃO/DEMISSÃO OU DOCUMENTO DE ACÚMULO LEGAL DA PREFEITURA MUNICIPAL DO GUARUJÁ
FELIPE AUGUSTO DOS SANTOS TAVARES	33.853-3	APRESENTAR DOCUMENTO DE EXONERAÇÃO OU CÓPIA DA CTPS COM BAIXA DA PRODESAN E DA INFORMATICA MUNICIPIOS ASSOCIADOS S/A CAMPINAS
FERNANDA PLANTA	33.081-1	APRESENTAR DOCUMENTO DE EXONERAÇÃO/DEMISSÃO DA COORDENADORIA DE GESTÃO DE RECURSOS HUMANOS DO GOVERNO DO ESTADO DE SÃO PAULO
FRANCISCO FINARDI DO NASCIMENTO	33.981-2	APRESENTAR DOCUMENTO DE EXONERAÇÃO/DEMISSÃO OU DOCUMENTO DE ACÚMULO LEGAL DAS PREFEITURAS MUNICIPAIS DE PRAIA GRANDE E SÃO VICENTE
GABRIEL DE ANDRADE SANTANA	23.742-0 CLT	APRESENTAR DOCUMENTO DE EXONERAÇÃO/DEMISSÃO DA PREFEITURA MUNICIPAL DO GUARUJÁ (REFERENTE AOS DOIS REGISTROS)
ITAIRE ALBERT SILVA DA CUNHA	33.347-6	APRESENTAR DOCUMENTO DE EXONERAÇÃO/DEMISSÃO DA PREFEITURA MUNICIPAL DO GUARUJÁ
JANAINA ALVINA DO AMARAL	33.172-8	APRESENTAR DOCUMENTO DE EXONERAÇÃO/DEMISSÃO OU DOCUMENTO DE ACÚMULO LEGAL DO HOSPITAL GUILHERME ÁLVARO DE SANTOS
JANAINA DAS GRAÇAS CAMARA SAMPAIO	33.091-0	APRESENTAR DOCUMENTO DE EXONERAÇÃO/DEMISSÃO DA PREFEITURA MUNICIPAL DE PRAIA GRANDE
JAQUELINE CONCEIÇÃO DOS SANTOS	33.998-6	APRESENTAR DOCUMENTO DE EXONERAÇÃO OU CÓPIA DA CTPS COM BAIXA DA COMPANHIA CUBATENSE DE URBANIZAÇÃO E SANEAMENTO
JEAN PIERRE CANUDAS SORIA	33.944-0	APRESENTAR DOCUMENTO DE EXONERAÇÃO/DEMISSÃO OU DOCUMENTO DE ACÚMULO LEGAL DA PREFEITURA MUNICIPAL DE SÃO VICENTE E DO HOSPITAL GUILHERME ÁLVARO
JESLI SAMIR DE PAULA	33.427-6	APRESENTAR DOCUMENTO DE EXONERAÇÃO/DEMISSÃO DA PREFEITURA MUNICIPAL DE PRAIA GRANDE
JORGE TEIXEIRA DE LIMA JUNIOR	33.389-8	APRESENTAR DOCUMENTO DE EXONERAÇÃO OU CÓPIA DA CTPS COM BAIXA DA INFORMÁTICA MUNICIPIOS ASSOCIADOS S/A CAMPINAS
JÚLIO CÉSAR DE MENESES	33.479-7	APRESENTAR DOCUMENTO DE EXONERAÇÃO/DEMISSÃO DA PREFEITURA MUNICIPAL DE PRAIA GRANDE
KAUAN BENEVENUTO MACHADO DOS SANTOS	33.399-7	APRESENTAR DOCUMENTO DE EXONERAÇÃO/DEMISSÃO DA PREFEITURA MUNICIPAL DE PRAIA GRANDE
KLEBER DOS SANTOS	33.934-1	APRESENTAR DOCUMENTO DE EXONERAÇÃO OU CÓPIA DA CTPS COM BAIXA DA PRODESAN
LEANDRO FAVERO	33.271-8	APRESENTAR DOCUMENTO DE EXONERAÇÃO/DEMISSÃO OU DOCUMENTO DE ACÚMULO LEGAL DO HOSPITAL GUILHERME ÁLVARO DE SANTOS
LEANDRO SEGURA PEREZ	33.729-5	APRESENTAR DOCUMENTO DE EXONERAÇÃO/DEMISSÃO DA PREFEITURA MUNICIPAL DE PRAIA GRANDE
LEILA FERREIRA DA COSTA KAMURA	33.146-2	APRESENTAR DOCUMENTO DE EXONERAÇÃO/DEMISSÃO DA PREFEITURA MUNICIPAL DE PRAIA GRANDE
LEILTON FRANQUELINO DOS SANTOS	33.951-5	APRESENTAR DOCUMENTO DE EXONERAÇÃO OU CÓPIA DA CTPS COM BAIXA DA COMPANHIA CUBATENSE DE URBANIZAÇÃO E SANEAMENTO
LIVIA ROTHER RUIZ	33.082-9	APRESENTAR DOCUMENTO DE EXONERAÇÃO OU CÓPIA DA CTPS COM BAIXA DA DIRETORIA REGIONAL ASSISTENCIA E DESENVOLVIMENTO SOCIAL DA BAIXADA SANTISTA
LUIZ ANTONIO DA COSTA	33.243-7	APRESENTAR DOCUMENTO DE EXONERAÇÃO/DEMISSÃO DA PREFEITURA MUNICIPAL DE PRAIA GRANDE
LUIZ ANTONIO DOS SANTOS PEREIRA	33.755-0	APRESENTAR DOCUMENTO DE EXONERAÇÃO/DEMISSÃO DO CENTRO ESTADUAL EDUCAÇÃO TECNOLOGICA "PAULA SOUZA"
MADELEINE MARA OLIVEIRA	33.166-0	APRESENTAR DOCUMENTO DE EXONERAÇÃO/DEMISSÃO OU DOCUMENTO DE ACÚMULO LEGAL DA PREFEITURA MUNICIPAL DE PRAIA GRANDE E DO INSTITUTO DE ASSISTÊNCIA MÉDICA – SERVIDOR PÚBLICO ESTADUAL

MANOEL RICARDO DOS SANTOS	23.978-0 CLT	APRESENTAR DOCUMENTO DE APOSENTADORIA DA FUNDAÇÃO SABESP DE SEGURIDADE SOCIAL
MARCELO DI LORENZI ANDREONI	33.463-1	APRESENTAR DOCUMENTO DE EXONERAÇÃO/DEMISSÃO DAS PREFEITURAS MUNICIPAIS DE PRAIA GRANDE E DE GUARUJÁ
MARCELO VASQUES CASATI	32.905-2	APRESENTAR DOCUMENTO DE EXONERAÇÃO/DEMISSÃO DA COORDENADORIA DE GESTÃO DE RECURSOS HUMANOS DO GOVERNO DO ESTADO DE SÃO PAULO
MARCILENE DE BARROS ISMAIL	33.408-6	APRESENTAR DOCUMENTO DE EXONERAÇÃO/DEMISSÃO OU DOCUMENTO DE ACÚMULO LEGAL DA PREFEITURA MUNICIPAL DE SÃO VICENTE
MARCILIO ELICE DE MELO	33.261-4	APRESENTAR DOCUMENTO DE EXONERAÇÃO/DEMISSÃO DAS PREFEITURAS MUNICIPAIS DO GUARUJÁ E SÃO VICENTE
MARCIO ROBERTO DE OLIVEIRA SILVA	33.715-4	APRESENTAR DOCUMENTO DE EXONERAÇÃO OU CÓPIA DA CTPS COM BAIXA DA PREFEITURA MUNICIPAL DE CUBATÃO
MARCIO STRINGARI	27.041-3	APRESENTAR DOCUMENTO DE EXONERAÇÃO/DEMISSÃO DAS PREFEITURAS MUNICIPAIS DO CUBATÃO E SÃO VICENTE
MARCOS JOHNNY SOARES DOS SANTOS	33.328-6	APRESENTAR DOCUMENTO DE EXONERAÇÃO/DEMISSÃO DA PREFEITURA MUNICIPAL DO GUARUJÁ
MARCOS ROGÉRIO PERUZZETTO	33.528-1	APRESENTAR DOCUMENTO DE EXONERAÇÃO/DEMISSÃO DA PREFEITURA MUNICIPAL DE MONGAGUÁ
MARIA APARECIDA SOARES COELHO	24.092-9	APRESENTAR DOCUMENTO DE EXONERAÇÃO/DEMISSÃO OU DOCUMENTO DE ACÚMULO LEGAL DA PREFEITURA MUNICIPAL DO GUARUJÁ
MARIANA SCARPELINI	33.885-5	APRESENTAR DOCUMENTO DE EXONERAÇÃO/DEMISSÃO OU DOCUMENTO DE ACÚMULO LEGAL DA PREFEITURA MUNICIPAL DE SÃO VICENTE
MARILEI DA SILVA COELHO	33.497-9	APRESENTAR DOCUMENTO DE EXONERAÇÃO/DEMISSÃO DA COORDENADORIA DE GESTÃO DE RECURSOS HUMANOS DO GOVERNO DO ESTADO DE SÃO PAULO
MARIZANGELA LIMA SOARES	33.298-1	APRESENTAR DOCUMENTO DE EXONERAÇÃO/DEMISSÃO DA COORDENADORIA DE GESTÃO DE RECURSOS HUMANOS DO GOVERNO DO ESTADO DE SÃO PAULO E DA PREFEITURA MUNICIPAL DE CUBATÃO
MARTA MOURA RIBEIRO LEITE FLORES	33.121-5	APRESENTAR DOCUMENTO DE EXONERAÇÃO OU CÓPIA DA CTPS COM BAIXA DA CET
MAURICIO DE OLIVEIRA FILHO	33-840-0	APRESENTAR DOCUMENTO DE EXONERAÇÃO OU CÓPIA DA CTPS COM BAIXA DA UNIVERSIDADE DE SÃO PAULO
MICHAEL GALDINO PAULINO	33.345-0	APRESENTAR DOCUMENTO DE EXONERAÇÃO/DEMISSÃO DA DIRETORIA DE PESSOAL – GOVERNO DO ESTADO DE SÃO PAULO
MICHEL DE JESUS DA SILVA	33.341-9	APRESENTAR DOCUMENTO DE EXONERAÇÃO/DEMISSÃO DA PREFEITURA MUNICIPAL DE PERÚIBE
MOISES MARCOS DOS SANTOS	33.938-2	APRESENTAR DOCUMENTO DE EXONERAÇÃO/DEMISSÃO DA PREFEITURA MUNICIPAL DE SÃO BERNARDO DO CAMPO
NIVIO DOS SANTOS TEIXEIRA	33.616-4	APRESENTAR DOCUMENTO DE EXONERAÇÃO/DEMISSÃO DA CÂMARA MUNICIPAL DE SANTOS
PATRICIA SOBRAL LOCATELLI	33.028-2	APRESENTAR DOCUMENTO DE EXONERAÇÃO OU CÓPIA DA CTPS COM BAIXA DA COORDENADORIA DE GESTÃO DE RECURSOS HUMANOS/GOVERNO DE SÃO PAULO
PAULO SERGIO MARCIANO FILHO	33.499-5	APRESENTAR DOCUMENTO DE EXONERAÇÃO/DEMISSÃO DA PREFEITURA MUNICIPAL DE PRAIA GRANDE
RAFAEL BARBOSA DO NASCIMENTO	33.019-1	APRESENTAR DOCUMENTO DE EXONERAÇÃO OU CÓPIA DA CTPS COM BAIXA DA CET/SANTOS
RAFAEL DE MORAIS LISBOA FILHO	33.358-3	APRESENTAR DOCUMENTO DE EXONERAÇÃO OU CÓPIA DA CTPS COM BAIXA DA CET/SANTOS
RAFAEL MENDES CHAVES	33.437-5	APRESENTAR DOCUMENTO DE EXONERAÇÃO/DEMISSÃO DA COORDENADORIA DE GESTÃO DE RECURSOS HUMANOS DO ESTADO DE SÃO PAULO E DA PREFEITURA MUNICIPAL DE SÃO SEBASTIÃO
REGIANE MOMI TEIXEIRA	33.041-5	APRESENTAR DOCUMENTO DE EXONERAÇÃO/DEMISSÃO OU DOCUMENTO DE ACÚMULO LEGAL DA PREFEITURA MUNICIPAL DE PRAIA GRANDE
RENATA ADEI HERNANDES SANTOS	33.407-8	APRESENTAR DOCUMENTO DE EXONERAÇÃO/DEMISSÃO OU DOCUMENTO DE ACÚMULO LEGAL DAS PREFEITURAS MUNICIPAIS DE SÃO VICENTE E MONGAGUÁ
RENATO CESAR BARTKUS	26.142-0	APRESENTAR DOCUMENTO DE EXONERAÇÃO OU CÓPIA DA CTPS COM BAIXA DA PREFEITURA MUNICIPAL DE PRAIA GRANDE
RENATO RIBEIRO FERREIRA	33.168-6	APRESENTAR DOCUMENTO DE EXONERAÇÃO/DEMISSÃO DAS PREFEITURAS MUNICIPAIS DE PRAIA GRANDE E SÃO VICENTE
RICARDO NOVAES	33.490-4	APRESENTAR DOCUMENTO DE EXONERAÇÃO/DEMISSÃO DA PREFEITURA MUNICIPAL DE FERRAZ DE VASCONCELOS
RICARDO SIQUEIRA DOS SANTOS	33.917-6	APRESENTAR DOCUMENTO DE EXONERAÇÃO/DEMISSÃO DA PREFEITURA MUNICIPAL DE MONGAGUÁ
ROBERTA APARECIDA DOS SANTOS SANTANA	33.996-0	APRESENTAR DOCUMENTO DE EXONERAÇÃO/DEMISSÃO DA COORDENADORIA DE GESTÃO DE RECURSOS HUMANOS DO GOVERNO DO ESTADO DE SÃO PAULO
ROBERTO DO ROSÁRIO	33.296-5	APRESENTAR DOCUMENTO DE EXONERAÇÃO/DEMISSÃO OU DOCUMENTO DE ACÚMULO LEGAL DA PREFEITURA MUNICIPAL DO GUARUJÁ
ROBERTO MARTINEZ	33.372-4	APRESENTAR DOCUMENTO DE EXONERAÇÃO/DEMISSÃO DA PREFEITURA MUNICIPAL DE ITAQUAQUECETUBA E DA SECRETARIA DA ADMINISTRAÇÃO PENITENCIÁRIA
ROMAR ZACHARIAS FERREIRA	33.214-8	APRESENTAR DOCUMENTO DE EXONERAÇÃO/DEMISSÃO SUPERINTENDENCIA DE CONTROLE DE ENDEMIAS
RONALDO MORAIS ROQUE	33.534-9	APRESENTAR DOCUMENTO DE EXONERAÇÃO OU CÓPIA DA CTPS COM BAIXA DA PRODESAN
ROSANGELA MACEDO DE SOUZA CRUZ	33.035-7	APRESENTAR DOCUMENTO DE EXONERAÇÃO OU CÓPIA DA CTPS COM BAIXA DA PREFEITURA MUNICIPAL DE PRAIA GRANDE
ROSELY MARIA GOMES ROCHA DE OLIVEIRA	33.564-6	APRESENTAR DOCUMENTO DE EXONERAÇÃO OU CÓPIA DA CTPS COM BAIXA DA FUNDAÇÃO FACULDADE DE MEDICINA DA USP
SANDRA MARIA BAPTISTA PEREIRA	33.444-1	APRESENTAR DOCUMENTO DE EXONERAÇÃO/DEMISSÃO DA PREFEITURA MUNICIPAL DE PRAIA GRANDE
SANDRA MARIA DOS SANTOS SILVA	33.425-0	APRESENTAR DOCUMENTO DE EXONERAÇÃO/DEMISSÃO OU DOCUMENTO DE ACÚMULO LEGAL DA PREFEITURA MUNICIPAL DO GUARUJÁ E DO DEPARTAMENTO REGIONAL DE SAÚDE DA BAIXADA SANTISTA
SOLANGE GUEDES MARQUES DE LIMA	33.571-1	APRESENTAR DOCUMENTO DE EXONERAÇÃO/DEMISSÃO OU DOCUMENTO DE ACÚMULO LEGAL DA PREFEITURA MUNICIPAL DE ITANHAÉM
TIAGO GRILLO LERMY	33.652-9	APRESENTAR DOCUMENTO DE EXONERAÇÃO OU CÓPIA DA CTPS COM BAIXA DA CET/SANTOS
VINICIUS SOUZA CLARO	33.846-7	APRESENTAR DOCUMENTO DE EXONERAÇÃO/DEMISSÃO DA PREFEITURA MUNICIPAL DO GUARUJÁ
VITOR TADEU DOS SANTOS SILVA	33.246-0	APRESENTAR DOCUMENTO DE EXONERAÇÃO/DEMISSÃO DA PREFEITURA MUNICIPAL DE PRAIA GRANDE E DA DIRETORIA DE PESSOAL – GOVERNO DO ESTADO DE SÃO PAULO
WAGNER HENRIQUE DA SILVA	33.160-3	APRESENTAR DOCUMENTO DE EXONERAÇÃO/DEMISSÃO DA PREFEITURA MUNICIPAL DE PRAIA GRANDE
WAGNER VATRIM	33.245-2	APRESENTAR DOCUMENTO DE EXONERAÇÃO OU CÓPIA DA CTPS COM BAIXA DA COMPANHIA DE ENGENHARIA DE TRAFEGO
WILMA DA SILVA	33.105-8	APRESENTAR DOCUMENTO DE EXONERAÇÃO/DEMISSÃO OU DOCUMENTO DE ACÚMULO LEGAL DO HOSPITAL GUILHERME ÁLVARO DE SANTOS E DA PREFEITURA MUNICIPAL DE PRAIA GRANDE
YVES PLACA SALGADO	33.191-8	APRESENTAR DOCUMENTO DE EXONERAÇÃO OU CÓPIA DA CTPS COM BAIXA DA CET/SANTOS

Horário de Atendimento: 2ª a 6ª feira – das 9:00 às 12:00 e das 14:00 às 17:00
Dúvidas, através do telefone: 3213-7166

PRISCILA DA SILVA AMARAL RAMOS
CHEFE DA SEÇÃO DE INGRESSO, ACESSO E MOVIMENTAÇÃO DE PESSOAL/COFORM/DEGEPAT/SEGES

CONVOCAÇÃO

A Seção de Ingresso, Acesso e Movimentação de Pessoal, convoca os candidatos abaixo habilitados, resultante do processo seletivo, para contratação de emergência pela Lei 650/90.

Os candidatos deverão comparecer munidos da seguinte documentação, em via original e cópia:
Carteira de Trabalho (fotocópia do nº da C.T.P.S., da foto e da qualificação);
Cédula de Identidade (R.G.);
CIC/CPF;
Título de Eleitor e o comprovante da última votação (duas últimas eleições);
PIS ou PASEP;
Certificado de Reservista;
Certidão de Casamento;
Certidão de Nascimento dos filhos menores de dezoito anos;
Certificado de Frequência Escolar dos filhos com idade entre 07 e 14 anos;
Carteira de Vacinação dos filhos com idade até 14 anos;
Comprovante de recolhimento da contribuição sindical do corrente ano;
Comprovante de Residência (máximo 2 meses retroativos);
02 (duas) fotos coloridas 2x2 (recentes e iguais);
*Documentos de comprovação da Escolaridade exigida:
BIÓLOGO: Certificado de Graduação em Biologia e registro profissional com comprovante de regularidade.

Se V.Sa. não possui PIS/PASEP, deverá trazer uma declaração da Caixa Econômica Federal e também do Banco do Brasil, informando que não possui o mesmo.

Se V.Sa. não possui Conta Corrente na Caixa Econômica Federal - Agência Centro - Santos, deverá trazer também mais uma cópia do R.G., C.P.F., Comprovante de Residência e Certidão de Casamento (se casado), para abertura de conta;

Para aqueles que já possuem Número de Conta Corrente na Caixa Econômica Federal na Agência (0345) - Centro - Santos, deverão trazer extrato bancário ou cartão para análise na referida agência.

Maiores esclarecimentos na Seção de Ingresso, Acesso e Movimentação de Pessoal - SIAM ou através do telefone (13) 3213-7166.

LOCAL: Seção de Ingresso, Acesso e Movimentação de Pessoal - SIAM
Departamento de Gestão de Pessoas e Ambiente de Trabalho - DEGEPAT
Rua Riachuelo nº 104, Centro, Santos-SP.

CARGO: BIÓLOGO
PROCESSO: 26.271/2014-19
DATA: 13/03/2015
HORÁRIO: 09:00 horas

NOME	R.G.
MIRELLA BALDACCONI GONDECK	28.538.096-5

PRISCILA DA SILVA AMARAL RAMOS
CHEFE DA SEÇÃO DE INGRESSO, ACESSO E MOVIMENTAÇÃO DE PESSOAL - SIAM/COFORM/DEGEPAT/SEGES

CONVOCAÇÃO

A Seção de Ingresso, Acesso e Movimentação de Pessoal - SIAM, convoca a ex-servidora TATIANE ISMERIM MATOS DOS SANTOS, REG. Nº 23.805-5 para que compareça nesta Seção, sito à Rua Riachuelo nº 104 - Centro - térreo - Departamento de Gestão de Pessoas e Ambiente de Trabalho - DEGEPAT, no prazo de 03 (três) dias, a partir de 16/03/2015, para tratar de assunto referente ao processo 93.805/2013-69.

Horário de Atendimento: 2ª a 6ª feira - das 9:00 às 12:00 e das 14:00 às 17:00
Dúvidas, através do telefone: 3213-7166

PRISCILA DA SILVA AMARAL RAMOS
CHEFE DA SEÇÃO DE INGRESSO, ACESSO E MOVIMENTAÇÃO DE PESSOAL/COFORM/DEGEPAT/SEGES

ATOS DO CHEFE DA SEÇÃO DE MEDICINA DO TRABALHO

CONVOCAÇÃO

A Seção de Medicina do Trabalho convoca os servidores abaixo relacionados a retirar o cronograma para a realização dos **EXAMES MÉDICOS PERIÓDICOS.**
O não comparecimento, no dia e horário determinado, implicará na suspensão de seus vencimentos, conforme o art. 242 da lei nº 4623 de 12 de junho de 1984.
Local: Seção de Medicina do Trabalho – SEMED
Endereço: Rua Amador Bueno nº 82 – Centro – Santos

DIA: 17/03/15
HORÁRIO: 09:30h

32.642-1 Abdon Ferreira da Silva Neto
33.079-5 Adani Sardinha de Almeida
31.169-6 Adelina dos Santos
31.114-2 Adriana Alves da Costa Bueno
31.291-8 Adriana Cristina de Oliveira Souza
31.347-8 Adriana de Almeida Couto
33.159-5 Adriana Guedes
31.263-7 Adriana Maia Hortas de Oliveira
32.714-8 Adriana Mariano dos Santos
31.076-3 Adriana Oliveira da Silva
30.949-2 Adriane Brito dos Santos
32.608-2 Adriano Batista
31.438-5 Adriano Milton Valeriano dos Santos
31.355-1 Adriano Viana da Silva
30.895-7 Ailton Garcia Rodrigues
32.520-9 Alessandra Chagas dos Santos
31.149-8 Alessandra de Paula Lima
32.563-9 Alessandra Fernandes Tirlone
32.706-4 Alessandra Filomena Kliass Machado
31.252-0 Alessandra Marcia Patricio
31.450-0 Alessandra Valeiro Leite
32.591-0 Alex Mazarak Estella
31.353-6 Alexandre Figueiredo de Souza
31.000-3 Alexandre Lopes de Oliveira
31.224-9 Alexandre Machado Ferreira

DIA: 17/03/15
HORÁRIO: 10:00h

31.324-7 Aliandra Lidia Matos
30.516-9 Aline Bento Stipanich
31.198-5 Aline da Silva Honorio Alves
32.704-9 Aline de Castro Vieira Miguel Pereira
31.227-2 Aline Lima Leal
31.103-5 Aline Silva dos Santos
31.202-5 Altair Alessandro Gatti
31.368-4 Amannda Kyslla Torres de Lima
33.129-8 Ana Carolina da Silva Borges
31.075-5 Ana Carolina Tani Kader
31.043-3 Ana Claudia Andrade Santos
20.584-9 Ana Claudia Carneiro Gama
32.679-3 Ana Claudia Santana Nunes
31.254-6 Ana Cristina Buchmann Berrettini
32.655-3 Ana Lucia da Silva Ferreira
31.331-2 Ana Luiza Pirollo Carvalho
31.370-0 Ana Paula Carvalho de Aguiar Oliveira
32.685-0 Ana Paula dos Santos
30.467-5 Ana Paula Garcia dos Santos Gomes
31.491-4 Ana Paula Gomes da Silva
32.573-8 Ana Paula Queiroz Andrade
32.564-7 Anai das Gracas de Oliveira Quevedo
31.417-9 Andre Luiz Martins
31.367-6 Andre Luiz Miranda Vao
31.400-5 Andre Motta Cheutchuk

DIA: 17/03/15
HORÁRIO: 10:30h

31.183-7 Andre Ricardo Ferreira da Cruz
33.110-8 Andrea Aparecida Santos de Lima
30.302-4 Andrea Emiko Iizawa
31.117-5 Andrea Laure de Oliveira
32.626-4 Andrea Maria da Silva
31.139-9 Andrea Mesquita Rodrigues
31.228-0 Andrea Pinto e Silva Gozzi
32.656-1 Andrea Ribeiro Luz Vera
31.100-1 Andreia Aparecida Mattosinho
33.101-7 Andreia de Lima Santos
31.287-6 Andreia Gomes de Carvalho
32.782-5 Andreia Pinho de Oliveira
31.460-9 Andressa Priscilla Dias Tavares
31.315-5 Angelica Martins dos Santos Dumiense
32.767-6 Anne Caroline Goncalves
32.738-7 Antonio Augusto Rodrigues
31.230-6 Antonio Carlos Quissak Junior
31.232-2 Antonio Luis Borges
32.659-5 Anunciatina Campanella Almada
32.761-9 Anunciatina Campanella Almada
32.630-6 Aparecido Cicero de Lima Silva
31.493-0 Aparecido Honorio
31.215-7 Ariane Siqueira Barbosa
32.709-8 Arlete de Souza Lima Alves
27.765-7 Arturo Gonzalez Alonso

DIA: 17/03/15
HORÁRIO: 11:00h

32.566-2 Aurenice Lira de Lima
31.140-7 Bartira Mara Magalhaes
31.327-0 Benigna Almeida da Conceicao
31.326-2 Berenice Novaes Loureiro
32.777-5 Bernadete de Amorim Morais
31.289-2 Bianca Bacine de Moura
31.129-0 Bruna Cazuza de Sousa
29.388-6 Bruna Dantas Pontes Xavier
32.743-7 Bruna dos Santos Alves
33.106-6 Bruno Barreiro
32.702-3 Bruno Lobo Santana
31.096-1 Camila Chiara
32.737-9 Camila Manfredi Geraldo
31.419-5 Camila Prado Soares
31.084-7 Camila Sansivieri Ferreira dos Santos
32.793-2 Carla Cristina Indalecio Donato
32.577-9 Carla de Almeida Martins
32.614-0 Carlos Andre Rodrigues
30.791-8 Carlos Djonis Carrocci
31.381-7 Carlos Eduardo Oliveira de Almeida
33.130-6 Carlos Henrique Leme
31.345-2 Carlos Mario Coelho
31.055-7 Carlos Rafael Dadamos
33.134-8 Carmen Lucia de Proenca da Silva
32.780-9 Carolina Abadia Pizzocaro

DIA: 17/03/15
HORÁRIO: 11:30h

32.660-3 Carolina de Jesus Grillo
31.229-8 Carolina dos Santos Monteiro
31.305-6 Carolina Paredes Verdugo
31.395-7 Carolina Pissato Cheida Mota
31.210-8 Carolina Santos Medeiro Batista
31.197-7 Carolina Zaparoili Mesquita Astolfi
32.567-0 Celia da Silva Correa
31.384-1 Celia Maria dos Santos
32.713-0 Christian Novo Benetti
31.186-0 Christiane Dias da Silva
33.147-0 Cintya Suemi Sekimoto
32.571-2 Claudia Aparecida Santana Lopes
31.201-7 Claudia Camargo Lorite
31.011-0 Claudio Eduardo Garcia de Andrade Junior
31.403-9 Claudio Luiz Pereira Souza
31.216-5 Claudio Roberto Cunha
30.996-3 Claudio Vieira
32.550-6 Clicia de Oliveira Costa
32.578-7 Conceicao Aparecida Rodrigues
31.035-9 Cristhian de Almeida Mota
33.085-2 Cristiane Alberto Cardoso
33.133-0 Cristiane Coelho Martins
33.075-3 Cristiane da Conceicao Barbosa
31.151-4 Cristiane da Costa Rodrigues
32.690-0 Cristiane dos Santos

DIA: 17/03/15
HORÁRIO: 14:30h

32.771-8 Cristiane Ferrari da Silva
32.664-5 Cristiane Peres
31.275-1 Cristiane Ribeiro Pereira Franco
32.639-7 Cristiane Soares da Silva
16.693-4 Cristina Helena Ribeiro dos Santos
24.278-4 Cristina Siqueira de Melo
33.128-0 Daiane Rezende de Oliveira
33.139-7 Dalva Olimpio da Silva Borges
33.104-1 Daniel Bispo Lins
32.711-4 Daniel Lemos Agostinho
31.226-4 Daniel Nathan Ribeiro Andrade
31.209-0 Daniel Ornelas do Carmo
31.346-0 Daniela de Fatima Scaff
31.175-3 Daniela Dias Carvalho
31.328-8 Daniela Santos Duque
30.237-2 Daniela Teixeira da Costa
31.256-1 Daniele de Carvalho Gonzaga
31.476-5 Danielle de Almeida Marques Fernandes
31.178-7 Danielle de Mello Donzalisky Ribeiro
32.644-7 Danielle Venancio Marques
32.680-1 Danielli Souza Nascimento
32.605-8 Dayana da Costa Dias
32.724-7 Dayana Fatima Aparecida dos Santos
31.159-7 Debora Almeida de Souza
32.732-0 Debora dos Santos

DIA: 17/03/15
HORÁRIO: 15:00h
32.647-0 Debora Pereira Carneiro Silveira
31.196-9 Deborah Janaina Gentil
31.343-7 Denis Jose Goncalves
31.330-4 Denise Alves dos Santos
33.070-4 Dennys Marcel Bartholomei Castanheira
30.886-6 Deyse Ferreira de Andrade
31.524-2 Diego da Silva
30.448-5 Diego Ferreira
32.698-3 Diogenes Appolinario Rodrigues
33.077-9 Diogo Damasio Gomes da Silva
31.325-4 Dioneia Santiago Souza de Carvalho
31.187-8 Dirce Goncalves de Almeida
31.120-9 Divaci Viana de Oliveira
33.103-3 Edelise Vieira de Souza Brito
32.596-9 Edilene Aureliano Wisbeck
31.266-0 Edilene Nunes Pereira
31.387-4 Edineia Alves de Oliveira
31.358-5 Edson Gomes Cabral
31.434-4 Edson Silva de Lima
31.039-1 Eduardo Dias de Almeida
33.153-8 Eduardo Lozada Ravasini
32.634-8 Eglen Queiroz Afonso
31.123-3 Elaine Aparecida Simoes Farina Silva
31.316-3 Elaine Cristina dos Santos Rosa
31.312-2 Elaine Cristina Gomes de Almeida

DIA: 17/03/15
HORÁRIO: 15:30h
32.719-7 Elcia Ricci Vaz de Oliveira
32.575-3 Elenice Rotilho de Lima
31.323-9 Eliana Aparecida Frade Rodrigues
31.153-0 Eliana de Fatima Lucas Silveira
31.220-7 Eliana Gomes de Oliveira
33.111-6 Eliana Nose Giannelli
33.089-4 Eliane Alves Ramos
32.675-1 Eliane Cristina Silva Santos
32.765-0 Eliane dos Santos Saraiva
32.641-3 Eliane Freire Santana
33.124-9 Eliane Loureiro de Oliveira
32.559-7 Eliane Santos Silva
31.269-4 Elisa Almeida Goncalves
33.151-2 Elisabete Chen Shei
32.607-4 Elisangela Rodrigues do Nascimento Stanley
32.598-5 Elisete Aparecida Fraiha Perciavalle
31.161-3 Elizabete dos Santos
31.357-7 Elizabeth Cristina Carvalho Piccoli
31.362-7 Emilia Soares Rocha
32.770-0 Erica Caires Silva Ohara
31.365-0 Erica Lopes da Silva Goncalves
32.543-1 Erika Cardoso Inacio
32.663-7 Erika Chovan
28.039-6 Erika Roberta Vieira da Silva
31.238-9 Erika Yzaner Santos

DIA: 24/03/15
HORÁRIO: 09:30h
33.119-9 Erika Zancaner Arvati
31.124-1 Erinalda Vieira da Silva
31.469-0 Ernani da Silva Bruno
33.093-6 Estela Braga de Souza
31.489-8 Ester Pereira Augusto
33.102-5 Ester Rodrigues Hidalgo
31.072-2 Estevita Santana Souza
33.108-2 Eugenio Gonzalez Cacao
32.646-2 Eva da Silva Barros
31.108-4 Fabiana dos Passos Silva
33.100-9 Fabiana Queiroz
32.572-0 Fabiana Rodrigues do Nascimento
31.375-9 Fabiano Fernandez Moreira
33.098-5 Fabiano Leite de Santana
27.232-8 Fabiano Santos Pereira de Sousa
31.342-9 Fabio de Barros Figueiredo
31.377-5 Fabio Henrique Pereira Carneiro
31.396-5 Fabio Hirae
31.144-9 Fabio Luis de Almeida Andrade
31.272-8 Fatima Cristina de Araujo
32.594-4 Fatima Goncalves Tanaka
33.138-9 Felipe Amorim de Souza
30.710-8 Felipe Melo da Silva
32.748-6 Felipe Pattaro Puime
32.618-1 Fernanda Alves Sampaio Gomes

DIA: 24/03/15
HORÁRIO: 10:00h
31.087-0 Fernanda dos Reis Miranda Sato
31.134-0 Fernanda Goncalves Silva
31.182-9 Fernanda Jesus de Castro
31.119-1 Fernanda Mello
33.081-1 Fernanda Planta
32.725-4 Fernando Antonio Dumoulin Barros
31.036-7 Fernando Roberto Alves
31.110-0 Flavia Desiree Coego Moraes
32.686-8 Flavia Regina de Almeida Traldi
31.408-8 Flavio Monteiro da Silva
32.609-0 Francisca Analucia de Lima
33.113-2 Francisca Araujo de Souza Leysen
31.173-8 Francisca de Fatima da Silva
31.270-2 Gabriela Garcez Gimenes Santos
31.106-8 Gabriela Ismerim Lacerda
31.502-8 Gelson Vicente
31.078-9 Geneci de Oliveira
32.693-4 Genice Alves de Souza
31.092-0 George Marcel Deniz Rosa
31.351-0 Geraldo Jamerson Silva do Nascimento
31.388-2 Geraldo Jose de Abreu Afonso
31.194-4 Geruza Aparecida Freitas de Almeida
31.504-4 Gilmar Eustaquio de Morais
32.615-7 Gilnar Evandra Fernandes Baltazar de Oliveira
32.728-8 Gilvanete Carneiro Marques da Silva

DIA: 24/03/15
HORÁRIO: 10:30h
32.588-6 Giscarla Meira de Souza
31.306-4 Gislaine Japur Prado
32.627-2 Gislaine Pereira Natalino
32.532-4 Glaucia Costa Nunes
31.425-2 Glaucineide Pereira de Carvalho
32.461-6 Glorita Faria dos Santos
32.736-1 Graziela da Silva Alencar
31.241-3 Gustavo Santos da Silva
31.486-4 Heloisa Helena Rodrigues de Campos
33.145-4 Herica Elaine Nery
31.385-8 Hugo Gomes
32.653-8 Hugo Uesugui
32.703-1 Ieda Souza Skurtinski
30.147-3 Igor Bovi Morais Carvalho
33.148-8 Igor de Melo Rodrigues Silva
31.193-6 Ilza Aparecida Pinheiro dos Reis
32.645-4 Ione Aparecida Ferreira dos Santos
31.428-6 Iracema Floriano Luiza Antonio
31.133-2 Isabel Cristina Alves Carregosa
31.462-5 Isabel Cristina Monteiro Toni
31.164-7 Israela Patricia dos Santos
31.397-3 Italo Benetti Bernardi
32.759-3 Ivania Nascimento Lima de Oliveira
33.095-1 Izete Aparecida Gonzaga de Oliveira
33.058-9 Jackson Gomes Brito

DIA: 24/03/15
HORÁRIO: 11:00h
32.785-8 Jamile de Paula Ribeiro
32.613-2 Janaina Santos Dirk
33.136-3 Jean Pierre de Moraes Crete
32.602-5 Jeane Ferreira Vidal Lima
32.674-4 Jefferson de Jesus Sousa
31.064-9 Jefferson Fagundes Pedroso
31.185-2 Jessica Calves da Costa
31.528-3 Jivaneide Maria Venancia
27.220-3 Joao Henrique Galera
32.657-9 Joao Mania Lima
31.125-8 Jodhehilcy de Sousa Silva
26.944-9 Joel Oliveira Cavalcante
31.104-3 Joelma Francione da Silva
31.248-8 Joelma Solidade Araujo Barbosa
31.058-1 Jorge Alexandre de Jesus Nascimento
30.722-3 Jorge Antonio Amado
32.687-6 Jose Antonio dos Santos
31.349-4 Jose Luiz Ribeiro
31.431-0 Jose Renir Ferreira
31.029-2 Jose Ricardo Silva Rocha
32.684-3 Jose Ricardo Ximenes
31.402-1 Jose Roberto Amorim Santos Diniz
31.257-9 Joseilda Ferreira Ramos de Souza
31.310-6 Juliana Carvalho Alcantara de Jesus
31.334-6 Juliana Cristina Gomes da Silva Reis

DIA: 24/03/15
HORÁRIO: 11:30h
32.610-8 Juliana Freitas Aguiar Pires
31.234-8 Juliana Miranda Vieira
31.441-9 Juliano Marques
31.174-6 Julio Cesar Souza Diegues
31.329-6 Jussara Pereira Cipriano
31.166-2 Karen Marques Correa
31.281-9 Karim Cibele Pires
31.359-3 Karla Luzia Carvalho Batista
31.378-3 Kathleen de Faria Caetano
32.750-2 Katia Baliano de Carvalho
32.662-9 Katia Cristina Andrade Ribeiro
31.146-4 Katia Cristina dos Santos
32.633-0 Katia Roberta Fornazaro
31.131-6 Keila Cristina da Silva Cargas
32.773-4 Keila Fabiane Godoi
31.004-5 Keilla Tailice da Silva
31.177-9 Kelly Cristiane da Silva Rodrigues
32.667-8 Kelly Leal de Moura Pinho
31.372-6 Laercio Batista dos Santos
31.231-4 Larissa de Oliveira Taboada
32.534-0 Larissa Silva de Oliveira Cordeiro
32.707-2 Laurici Laudicea da Silva
32.670-2 Leandro Correa da Silva
31.148-0 Leia Pereira Dias Cruz
33.146-2 Leila Ferreira da Costa Kamura

DIA: 24/03/15
HORÁRIO: 14:30h
32.666-0 Lenir Aparecida Rodrigues Cordeiro
31.363-5 Lenise Macedo Costa da Silva Lima
31.364-3 Leonardo dos Santos e Santos
32.676-9 Leticia Freire Braz
31.454-2 Leticia Maneira Lopes Duarte
32.744-5 Licia Rosa Aragao Barbosa de Sa
32.590-2 Ligia Cristiane Santos e Santos
33.072-0 Lilian Reis dos Santos
31.424-5 Lindaci das Neves Bastos
33.082-9 Livia Rother Ruiz
30.176-2 Lucas Tonini Vieira
31.206-6 Lucia Aparecida Batista de Araujo Santos
31.225-6 Lucia Helena Faria Zima
31.309-8 Lucia Silva de Almeida
31.317-1 Luciana Aragao Pontes de Faria
30.541-7 Luciana de Toledo Ribeiro
32.768-4 Luciana Maria Abdallah Gonzaga
31.379-1 Luciana Oliveira Leite
32.769-2 Luciana Peres Martins
31.295-9 Luciene Costa Mattos
32.585-2 Luciene da Silva Nascimento
31.307-2 Lucimeire de Souza Aquino Teixeira
31.303-1 Luiz Antonio Capriello
30.445-1 Luiz Gustavo Pimentel Santana
31.132-4 Maithe Brito Bertao

DIA: 24/03/15
HORÁRIO: 15:00h
32.568-8 Mara Selaibe de Souza
32.682-7 Marcela Carita Neves
31.213-2 Marcelo Lopes Rodrigues
32.583-7 Marcelo Ferraz Ribeiro
31.080-5 Marcelo Rodrigues Gomes
32.547-2 Marcia Ferreira de Campos Del Vecchio
32.561-3 Marcia Ferreira de Matos Morita
32.677-7 Marcia Ferreira dos Santos
32.635-5 Marcia Heloisa Madi Pereira
31.222-3 Marcia Regina de Carvalho Tavares
31.221-5 Marcia Soares da Silva Cardoso
32.593-6 Marcia Valeria Pires de Andrade
31.062-3 Marcio Augusto dos Santos
29.819-0 Marcio da Silva
33.127-2 Marconi Lourenco de Farias
32.601-7 Marcos Paulo Ramos
31.105-0 Marcos Rogerio Fidelis dos Santos
33.074-6 Marcos Yanes Palmieri
32.540-7 Marcus Vinicius Monteiro Cruz
32.766-8 Margareth Gallo
30.991-4 Maria Amalia Soares Mafra
31.404-7 Maria Angela de Lima
31.407-0 Maria Angelica Santos da Luz
31.154-8 Maria Antonia Evangelista dos Santos de Moura
30.217-4 Maria Aparecida Araujo dos Santos

DIA: 24/03/15
HORÁRIO: 15:30h
31.366-8 Maria Aparecida Correia Bonfim
32.681-9 Maria Aparecida da Silva Souza
32.710-6 Maria Aparecida de Melo Silva e Silva
32.775-9 Maria Aparecida Pereira Aulicino
31.246-2 Maria Aparecida Pereira Gomes
31.170-4 Maria Aparecida Soares Cabral
31.118-3 Maria Beatriz Archanjo Coutinho
31.115-9 Maria Carmem Ribeiro dos Santos
33.137-1 Maria Clara de Castro Goncalves
33.054-8 Maria Cristina Barbosa dos Santos
31.065-6 Maria Cristina de Abreu Menezes
33.126-4 Maria Dalva dos Santos Silvestre
31.239-7 Maria das Gracas Soares
31.420-3 Maria de Fatima Cardoso da Silva
32.640-5 Maria de Fatima Ferreira Brandao
32.716-3 Maria Del Pilar Prieto Bistulfi
32.776-7 Maria Emilia Araujo Franca de Abreu
31.304-9 Maria Estela Sobrino Garcia
32.617-3 Maria Goreti Vieira Souto
31.278-5 Maria Helia Cesar
33.078-7 Maria Isabel da Silva Ferreira
33.135-5 Maria Isabel de Braga e Silva
32.570-4 Maria Isabel Pinto
31.063-1 Maria Izabel de Oliveira Araujo
32.589-4 Maria Luciene da Silva Gomes de Oliveira

DIA: 31/03/15
HORÁRIO: 09:30h
31.285-0 Maria Margarida Carriao Garcia Serrao
32.783-3 Maria Sueli Santos Santana
31.073-0 Maria Valentina Vasconcelos Rezende
31.386-6 Marilande Fernandes da Silva
33.144-7 Marina Pitta Ramos Barbosa
31.280-1 Marlene Margarida Cabral Pereira
27.001-7 Marluce Alves da Silva
32.545-6 Marta Cristina Auxiliadora Avelino da Silva
33.121-5 Marta Moura Ribeiro Leite Flores
31.336-1 Marta Pereira dos Santos
33.156-1 Martha Pablos de Souza
31.332-0 Matilde Alves Coelho Ribeiro
33.149-6 Maura Regina Casella da Silva
32.649-6 Mayra Mattos Barbosa
31.292-6 Maysa de Souza Nascimento
33.097-7 Meire Oliveira Alves da Silva
33.120-7 Mercedes da Silva Leite Oliveira
31.155-5 Mercedes de Oliveira Loureiro Modesto
31.409-6 Messias Gomes da Silva
32.603-3 Michelle da Costa Pupin
32.616-5 Michelle Muller Faria
31.165-4 Michelle Oliveira Uenaka
33.125-6 Mileide Muniz da Cunha
31.277-7 Miriam Goncalves dos Santos
31.244-7 Miriam Pereira Rosa

DIA: 31/03/15
HORÁRIO: 10:00h
31.352-8 Mirian Cristina Suzuki
31.423-7 Mirian Yoko Mine
31.333-8 Monica Bezerra Miranda
31.258-7 Monica Teixeira de Barros
32.668-6 Nadia Goncalves Vitkauskas
31.268-6 Natalia de Menezes Silva Cerqueira
31.017-7 Nayara do Prado Sant Ana Santos
32.622-3 Nichollas Cacheiro Calixto
32.652-0 Nilson de Oliveira Gama
31.459-1 Nilton Sergio Alves dos Santos
31.112-6 Nivalda Santana Martins da Paixao
32.551-4 Nivia Paula Rodrigues
31.412-0 Nizetti Aparecida Amaral
33.068-8 Olanda Pupo de Oliveira
27.363-1 Olavio Marcondes Eira
33.152-0 Otavio Amato Souza Dias
32.669-4 Patricia Bernardes de Sousa Almeida
31.121-7 Patricia Costa Santos Alves
31.267-8 Patricia Luzia Azevedo Scapin
31.199-3 Patricia Luzzin
32.688-4 Patricia Pereira dos Santos
32.721-3 Patricia Torres Soares Bezerra
32.549-8 Patricia Velardi Goncalves de Oliveira
32.772-6 Paula Cristina Vasquez Guadalupe
31.302-3 Paula Massae Ikedo da Silva

DIA: 31/03/15
HORÁRIO: 10:30h
31.356-9 Paula Vanessa Oliveira dos Anjos
31.300-7 Paula Vaz
32.683-5 Paulo Alexandre de Barros Teixeira
31.162-1 Paulo Coelho Junior
31.360-1 Paulo Francisco do Nascimento
33.076-1 Paulo Garcia da Graca
32.600-9 Paulo Hermes Avelino de Oliveira
31.350-2 Paulo Marques Poppe
19.588-3 Paulo Primo de Azevedo
32.560-5 Petala Rosa Borges de Castro
32.623-1 Peter Christopher Villa Lobo Orourke
32.661-1 Priscila dos Santos Oliveira
31.294-2 Priscila Helena de Souza Bueno
32.581-1 Rafaella dos Santos Simoes Matos
32.604-1 Raquel Borges de Souza Pereira
31.176-1 Raquel Rozendo Aguiar
31.430-2 Regiane Feitosa Tavares Santos
33.158-7 Reginaldo Goncalves Dias Junior
32.576-1 Renata Aparecida da Paixao
31.207-4 Renata Augusta Franchin
31.283-5 Renata Carvalho Nunes da Costa
30.686-0 Renata Reyes Horta da Cunha
31.179-5 Renata Salles de Oliveira
31.242-1 Renata Santos Balbino da Silva
32.562-1 Renata Sarraf de Jesus Vasconcelos

DIA: 31/03/15
HORÁRIO: 11:00h
26.142-0 Renato Cesar Bartkus
31.380-9 Renato Ramos da Cruz
31.152-2 Renatta de Burgos Pimentel Fiori Dias
31.204-1 Ricardo Adriano Nasser Barbosa da Silva
31.411-2 Ricardo Moura Viana
33.092-8 Ridete Elaine Cunha Pozzetti
32.612-4 Rita Macedo Marques
32.586-0 Rivaldo Jose Candido de Oliveira
31.371-8 Roberto Wagner Rocha de Sousa
33.080-3 Robson Felix dos Santos
31.382-5 Rodrigo Alexandre Ferreira
33.116-5 Rodrigo Monteiro Alves Correa
32.689-2 Rodrigo Vasques Rebellatto
32.629-8 Rogerio Nohara Correia de Souza
31.192-8 Rosa Elisabete Hutterer Cunha
31.259-5 Rosana Emilia de Souza Silva Teixeira
31.337-9 Rosana Gomes da Silva
32.673-6 Rosana Pereira Viana dos Santos
31.122-5 Rosana Vilma Santos Gozza
32.505-0 Rosangela Fortunato Prieto
32.648-8 Rosangela Penha Larangeira
32.650-4 Rosangela Santos de Albuquerque
31.077-1 Roseli de Oliva Dinato
32.712-2 Rosemeire Sores de Oliveira
31.097-9 Rosimeire Cordeiro dos Santos Goncalves

DIA: 31/03/15
HORÁRIO: 11:30h
23.369-2 Rubia Lorraine Fernandes Valente
31.088-8 Rubia Silva Casimiro Leite
31.308-0 Rudnei Galdino Santiago
33.115-7 Rui Otani Pereira
31.284-3 Sabrina Quintas Pedreira Dias
31.369-2 Sandra Aparecida Santos Alves
31.145-6 Sandra Regina de Souza
32.781-7 Selma Pereira Francisco
32.611-6 Sergio Henrique Ladislau
33.114-0 Sergio Roberto Galante Ribeiro
31.171-2 Severina Patricia Silva Borges
32.574-6 Shirley Aparecida de Melo Santos
31.158-9 Sidneia de Oliveira
32.544-9 Silvana Aparecida de Almeida
32.558-9 Silvana Carvalho Feliciano Cavalcanti
31.126-6 Silvana Dias
32.665-2 Silvana Reis de Andrade
31.111-8 Silvia Borges
30.116-8 Silvia da Silva Ferreira
31.056-5 Silvio Aparecido Bueto
32.723-9 Silvio Salgado de Alencastro Guimaraes
31.109-2 Simone Feitoza Silva Granero
31.130-8 Simone Gomes Rodrigues
31.091-2 Simone Kazue Barreto da Silva
31.297-5 Simone Nicolini Peres

DIA: 31/03/15
HORÁRIO: 14:30h
30.992-2 Simone Vieira de Godoy Cuchera
30.928-6 Simone Vieira de Godoy Cuchera
33.112-4 Sirley dos Santos Melo Freitas
31.180-3 Solene Regina de Oliveira
32.548-0 Sonia Aparecida de Assis
31.163-9 Stephanie Vieira Silva
31.265-2 Stephany Livia da Costa Azevedo Moyano
33.117-3 Suane Aubin de Moraes
32.749-4 Suelen Stefani Ferreira Cardoso
32.628-0 Sueli Silva dos Santos
31.255-3 Sueli Solange Pereira
22.264-6 Susana Souza do Rosario Nascimento
32.621-5 Suzana Cunha de Oliveira Lima
31.262-9 Suzane Auxiliadora da Conceicao Freitas
22.756-1 Tania Regina Guerino Santos
31.095-3 Tatiana Alves
29.900-8 Tatiana Antunes de Lara
32.516-7 Tatiana Costa de Oliveira
31.237-1 Tatiana Soares de Lima Loureiro Serra Dantas
31.172-0 Tatiane Mo Mangueira
31.141-5 Tatiane Vidal dos Santos
32.580-3 Telma Santana Pontes
32.624-9 Thais Alonso Carlos Rocha
30.980-7 Thais Oliveira dos Santos
33.143-9 Thaisa Pulino Souto

DIA: 31/03/15
HORÁRIO: 15:00h
33.090-2 Thaise Graciele Carrasco Vieira
31.319-7 Thayanne Souza Rodrigues
31.301-5 Thiago Eduardo de Morais Lima
32.672-8 Thiago Santana Infante
31.399-9 Tiago Souto Ribeiro
30.995-5 Tiago Tiburri Nunes
31.018-5 Vagner Bispo dos Santos
31.101-9 Valdeciro Silva
31.019-3 Valdemir Tadeu de Aguiar
31.290-0 Valeria Cristina Leal
31.406-2 Valeria Izaias Roberto
32.631-4 Valeria Nancy de Freitas
32.715-5 Valeria Santos de Souza
31.070-6 Valeria Vegas
32.654-6 Valquiria Almeida Bomfim
31.264-5 Vanda Sueli Lander da Fonseca de Paula
31.413-8 Vanderlea Florentino Garcia
32.606-6 Vanessa dos Passos Teodoro
31.113-4 Vanessa dos Santos Neiva
31.429-4 Vanessa Teixeira dos Santos
31.236-3 Veronica Gama Ferreira
31.137-3 Veruska Francisconi Moura
32.632-2 Vinicius Pires Lobo
33.131-4 Vivian Gomes
32.584-5 Viviana Zambelli Lino dos Santos
30.109-3 Viviane da Costa Monteiro Martins
33.096-9 Viviane de Oliveira Cruz
33.132-2 Viviane Ferreira de Almeida

33.123-1 Walcira Maria Cardoso da Silva Arruda
33.099-3 Washington Aparecido Barbosa Silva
31.383-3 Wellington Luiz de Oliveira Cespedes
33.105-8 Wilma da Silva
31.167-0 Wilson da Paixao dos Anjos

RODRIGO ALBANO MALACARNE
CHEFE DA SEMED/COMED/DEGEPAT/SEGES

ATOS DO CHEFE DO DEPARTAMENTO DE GESTÃO DE PESSOAS E AMBIENTE DE TRABALHO

COMUNICADO - INFORME DE RENDIMENTOS

Tendo em vista que ocorreram inconsistências nos valores informados para os servidores que possuem 02 (dois) registros funcionais, em virtude de modificações exigidas pela Receita Federal no layout dos Informes de Rendimentos - ano base 2014, foram necessários ajustes nos Informes destes Servidores.

Desta forma, os referidos Informes, já corrigidos, estão disponíveis no site do Servidor, sendo também encaminhados nesta data para as respectivas unidades.

Segue abaixo, relação dos servidores que tiveram seus informes corrigidos:

08.537-3 ELIANA MARIA DE OLIVEIRA CERQUEIRA SANTOS
11.507-1 MAGDA APARECIDA BERNARDES DA SILVA
11.859-6 MONICA REGINA CROCE RUAS PAULO
12.016-2 IVONE DE SOUZA BRASIL
12.038-6 MARIA DE LOURDES CORDEIRO
12.109-5 MARIA CRISTINA MARTINEZ SILVEIRA VIEIRA
12.286-1 KATIA CRISTINA ALVES SILVA
12.397-6 TELMA DA CONCEICAO COELHO DOMINGUES ALVES
12.482-6 ELIZABETE CRISTINE BRENGUERE SILVA
12.503-9 CLAUDIA CARVALHO SOUZA
12.583-1 ROSEANE CRISTINA HOEHNE MATIAS
12.736-5 REGIANE LOBO AZEVEDO
12.829-8 SIMONE DE OLIVEIRA CAVALCANTI
12.881-9 VALERIA ALVES MARTIN
13.051-8 MARCIOLINA KERTES NASCIMENTO DA SILVA
13.081-5 ELZA DENIZETTI DUARTE QUINTILIANO
13.300-9 GLAUCIA SOARES NOVAES AMARAL
13.315-7 ELIZABETH MONTE SERRAT DA SILVA CUNHA
13.318-1 EVELIZE ANTUNHA SUDAM NOGUEIRA ARES
13.339-7 SIMONE CONCEICAO DE ARAUJO
13.380-1 MARCIA HELENA VIEIRA MONTEOLIVA
13.389-2 LOURALICE DIAS DOS SANTOS BORGES
13.406-4 ELIANE APARECIDA FRANCA ALTAFIM
13.435-3 MARISA PEREZ GABA ZAMBELI
13.438-7 ANA CLAUDIA FREITAS DE VASCONCELOS
13.449-4 NADIA CELIA MARTINS FONSECA
13.455-1 ANDREA APARECIDA IOZZI JOAQUIM VERNI
13.476-7 DENISE SEOANE COSTA
13.487-4 CLAUDIA MARIA CUNHA SOARES
13.515-2 CLAUDIA REGINA ADELINO
13.936-0 LILIANA MARINA AYALA FERNANDES CRUZ
15.560-6 PATRICIA DO NASCIMENTO
17.715-4 RITA DE CASSIA RODRIGUES RAIMUNDO
17.809-5 KATIA REGINA ARAUJO DOMENES
17.915-0 VALERIA CRISTINE GALACHO PIMENTEL GOMES LEAL
17.947-3 KATIA CRISTINA GARCIA BRANDAO
18.334-3 EVELY MAGDA COSTA
18.423-4 IRENE ARROIO DE CAMILLO
18.510-8 LEONIDA LUISA DE MOURA SIMOES
19.113-0 ANA LUCIA BARRETO DOS SANTOS
19.129-6 VANIA MENDES DE FARIAS
19.187-4 JESIELDE COELHO SOUSA
19.338-3 SANDRA REGINA PEREIRA RAMOS
19.384-7 DEBORA DE LIMA MARREIRO
19.769-9 ROSANA AQUEN CID
20.034-5 CRISTIANE PAIVA
20.425-5 SHEILA BLUM
20.793-6 CRISTINA DE ANDRADE VARANDA
20.852-0 REGINA HELENA DE PAULA SOUZA
20.853-8 CRISTINA ABREU DA ROCHA BARLETTA
20.860-3 LOURIVAL PEREIRA MELO
20.865-2 ADELIA SIMOES RIBEIRO IGNACIO
20.869-4 RITA DE CASSIA DO NASCIMENTO QUADROS MENDES
20.893-4 ROSELI MARINELLI DE MAGALHAES
20.984-1 GERTRUDES TORQUATO MENDES
21.025-2 TOSCA SICILIA PADOVANI
21.033-6 MARIA CRISTINA DOS SANTOS
21.066-6 MARCIA RAGONEZI FRANCISCO
21.068-2 NIVIA MARIA SOUSA DE OLIVEIRA
21.069-0 RENATA RODRIGUES DE SOUSA
21.076-5 DEISE MARIA SOUZA JOAO
21.135-9 CICERO ANTONIO DE ARAUJO
21.161-5 MARIA HELENA GONCALVES
21.163-1 ISOLINA ROSE LORENZO DIEGUES
21.254-8 VALERIA DA SILVA LIBANIO
21.318-1 MARSELLE BARROSO TEIXEIRA RUBIM
21.333-0 VERONICA TEODORO DE SIQUEIRA
21.340-5 DENNYS MARCEL BARTHOLMEI CASTANHEIRA
21.345-4 NELI FRADE COELHO
21.353-8 JULIANA APARECIDA ABELHA CARVALHO
21.402-3 ELISABETE DE SOUZA ALVAREZ
21.405-6 IVANA DA SILVA SANTANA
21.427-0 ALEX SANDRO LUIZ DOS SANTOS RIBEIRO
21.782-8 MIRNA CRISTINA DE GODOY
21.784-4 CHRISTIA AUDREY CLARKE
21.790-1 LARISSA VALENTE AUGUSTO MULERO V O NASCIMENTO
21.851-1 JOEL OLIVEIRA DA SILVA
21.853-7 ROSALI SCHULZ
21.857-8 SUZETE CABRAL LEMOS MOREIRA
21.860-2 CLAUDIA RODRIGUES PAGLIARINI
21.935-2 NIVALDO DIAS
21.939-4 MIRIAM BLUM CARDOSO
21.959-2 MARIA CELIA GONÇALVES DE ALMEIDA
21.964-2 ANA CELIA PEREIRA FRIAS
22.006-1 SOLANGE FIDELES DA SILVA
22.018-6 SANDRA BARBOZA RIBEIRO DE AGUIAR
22.061-6 MARINILZA BLAC MARACAJA
22.073-1 ANA LUCIA DE OLIVEIRA TEIXEIRA
22.150-7 ANA CRISTINA MARTINS LATUF
22.167-1 VANIA APARECIDA DOS SANTOS
22.184-6 DALVA DA SILVA
22.232-3 MARIA CLARA DE CASTRO
22.234-9 FABIANA CRUZ DE ALMEIDA LIMA
22.362-8 FATIMA DE MARIA COSTA CHAVES
22.594-6 ELISANGELA MARTINS SANTANA
22.619-1 PAULA GOMES
22.627-4 MARIA DO CARMO DOS SANTOS DA SILVA
22.628-2 JULIANA SOUTO DE MELO LOPES
22.732-2 LAURA PRIMO MONTEIRO DE AMORIM
22.763-7 JOSE ROBERTO DE JESUS SILVA
22.764-5 JUREMA BORGES DE SOUZA
22.781-9 CARMEN LUCIA FERNANDES
22.857-7 MARIA DO SOCORRO BEZERRA VELHO
22.875-9 SONIA CUSTODIO PERALTA
22.877-5 MARCIA MIGUEL DA SILVA
22.896-5 SILMARA DE ALMEIDA XAVIER
22.899-9 LUCI HENRIQUES SOARES
22.914-6 SELMA RODRIGUES E RODRIGUES
22.916-1 ADRIANA CARDOSO GARCEZ SANTANA
22.917-9 ROSICLEI ALONSO PEREIRA DA SILVA
22.920-3 RENATA BENETTI CUNHA
22.928-6 DAISY MARIA GARCIA RODRIGUES
23.041-7 ANA PAULA GUERREIRO DOS SANTOS
23.043-3 LUANA SERRA ELIAS TAVARES
23.071-4 JOANA PATRICIA DOS SANTOS COSTAL
23.087-0 ROSANA D ANDREA MASULLO
23.096-1 SORAYA FERNANDES PIMENTEL GOLDSTEIN GUEDES
23.139-9 ANNA LUCIA PETRIZZO
23.149-8 MARCIO DA SILVA LARA
23.155-5 GRAZIELLA MONTE MOREIRA FOZ
23.158-9 ROSANA MODESTO SALVADOR
23.185-2 ANDREA CRISTINA BROVINI CALLEJON
23.188-6 VALERIA CRISTINA GARCIA
23.190-2 CLAUDIA APARECIDA RODRIGUES RUIZ
23.193-6 VALERIA VEGAS
23.282-7 ROSAMARIA DE ALMEIDA BERTONI
23.288-4 PRISCILLA PIMENTEL LORCA PIO
23.289-2 SUZANA CIDADE SOARES CAIUBY
23.352-8 KATIA LELLIANE FERNANDES DOS SANTOS
23.365-0 RODNEY DA SILVA BRAGA
23.435-1 VERA LUCIA ALVES DOS SANTOS SOARES
23.479-9 PHILIPE RACHAS SACCAB
23.507-7 ALESSANDRA DE OLIVEIRA LIMA
23.530-9 LUCINES MARIA MARTINS HEILMANN
23.553-1 ANA PAULA MOREIRA PONTES
23.569-7 ROBERTO TEIXEIRA
23.596-0 ROSELI CANELOI DOS SANTOS
23.615-8 MAURICIO CONSTANTINO ALCANTARA
23.625-7 NELY CRISTINA BARRETO
23.633-1 LUCIA DE SOUZA MORAES
23.645-5 MELANI SOLANGE DE AGOSTINHO
23.653-9 ROMAR ZACHARIAS FERREIRA
23.681-0 MARCIA PINTO FAVA GERES
23.698-4 FERNANDO LUIZ SIMOES DE AGUIAR
23.705-7 GLORIA ALICE SILVA CARNEIRO
23.737-0 ERIVAN AURELIO NASCIMENTO MOREIRA
23.764-4 ANNAELISA CARDOSO HERMIDA BOUZA
23.776-8 ADILNELSON DOMINGUES PERES
23.790-9 SANDRA LIA CHIORO DOS REIS
23.800-6 CAMILA BROADBENT HOYER SANTOS PEREZ
23.811-3 ANTONIO NEVES MESQUITA FILHO
23.812-1 ALEXANDRE ALVES DE FRANCA
23.813-9 CLAUDIA MARIA FERNANDES LOPES
23.818-8 MIRELLA MAESAKA
23.872-5 ROSEMARY ALEXANDRE DOS SANTOS SCURA
23.895-6 SIMONE DE OLIVEIRA SANTOS
23.896-4 CAROLINA RIZZO QUEIROZ BARBOSA
23.897-2 CRISTIANE MACHADO PESSOA
23.898-0 MARIA INES DE SOUZA ROVAI
23.905-3 GRACILENE OCIREMA RAMALHO
23.957-4 DEJANE DOS SANTOS
23.980-6 SELMA NASCIMENTO DOS SANTOS
23.981-4 VANIA CUNHA DA SILVA
23.985-5 MAGALI APARECIDA TORICELLI PINTO
23.995-4 LUCIANA PEREIRA LIMA DA SILVA
23.996-2 PAULA CRISTINA ROCHA
24.008-5 LUCIANE APARECIDA CAMARGO
24.011-9 FERNANDA CELIA ALVES LIMA VIEGAS
24.021-8 DENISE RODRIGUES
24.201-6 FRANCISCA EDNA DE BRITO
24.618-1 MARTA APARECIDA TEIXEIRA
24.622-3 ANDREA PEREZ GABA PACHECO
24.627-2 MARIA DENISE PAULO TAVARES
24.640-5 MARIA MADALENA DA SILVA TREVISAN
24.645-4 JANAINA ROSA DE ARAUJO
24.646-2 DULCINEA NUNES RIBEIRO
24.650-4 CRISTIANE RIBEIRO DOS SANTOS
24.652-0 DEBORA SOUZA DA SILVA
24.693-4 ROGERIO FERREIRA DA FONSECA
24.696-7 IVENS PAIVA
24.719-7 FABIO FERREIRA SANTOS
24.721-3 ELIAS DIONISIO PEREIRA
24.740-3 JADIR BATTAGLIA DE ABREU
24.745-2 ENISE CARNEIRO GAIDA
24.827-8 PATRICIA VELARDI GONCALVES DE OLIVEIRA
24.871-6 PATRICIA SOARES FERREIRA
24.942-5 JENIFER LUISA MIRANDA ROCHA
24.951-6 SANDRA TABAIARES FIGUEIREDO DA SILVA
25.434-2 MARIA FERNANDA ANGELIN
25.541-4 KATIA PIEDADE MOREIRA MENDES
25.548-9 SUELI SOLANGE PEREIRA
25.549-7 JANAINA RODRIGUES ALBERTO DIAS
25.558-8 CRISTIANE BARGA DO NASCIMENTO
25.564-6 ANA LUCIA DE SOUZA
25.568-7 ANDREIA GUEDES
25.575-2 CILMARA VALENTE CORREA
25.576-0 RITA DE CASSIA GOTTARDI VAN OPSTAL OLIVEIRA
25.591-9 MARA LUCIA BENINCASA PEREIRA DE OLIVEIRA
25.604-0 ISABEL CRISTINA COSTA COMPIANI SANTOS
25.616-4 SIMONE MORGADO DOS SANTOS
25.629-7 SUE ELLEN VIEIRA DOS SANTOS
25.635-4 ANDREA SIMOES TORRES
25.636-2 VERGINIA SOARES ALONSO
25.638-8 SUELI LOUSADA DE MORAIS
25.681-8 SHEILA BISCTRIZAM DE MESQUITA COSTA
25.682-6 ALICE DOS SANTOS PAULA
25.685-9 CLAUDIA MARCIA ALVES DOS SANTOS
25.732-9 VANESSA DA SILVA VASQUES
25.734-5 DANIELA SANTANA DO NASCIMENTO
25.743-6 ANA PAULA PEREIRA GUEDES
25.752-7 SIMONE DE ALMEIDA LOPES
25.753-5 SILVIA HELENA GRADWOOL LIRA
25.769-1 EDGAR HERRERA PEREIRA
25.775-8 PAULA WERNECK CONRADO OLIVEIRA
25.810-3 MURILO ALONSO DE OLIVEIRA
25.890-5 CARLOS BANJAI
25.979-6 ALESSANDRA FILOMENA KLIASS MACHADO
25.996-0 ELAINE SILVA DE OLIVEIRA MALO
26.263-4 FLAVIA CRISTINA BASSILI MARTINEZ
26.278-2 BRUNA MARIA CORREA LEITE
26.291-5 FERNANDA MELLO
26.298-0 PAULA BLANCO GOMES
26.310-3 MIRIAM ADRIANA JOAQUIM STOPASSOLI BARAZAL
26.325-1 LEILA DE SOUZA GANEM
26.341-8 ROSALINA DE FATIMA VALADAO RODRIGUES VELLOZO
26.342-6 PRISCILLA ALMEIDA MARGARIDO
26.348-3 FERNANDA ELIAS FERNANDES OLIVEIRA
26.361-6 RENATA LIMA DELLA VOLPE
26.367-3 ANGELICA OTERO
26.374-9 MARIA DE FATIMA TAVARES REGATEIRO
26.376-4 DANIELA MARTINS AUGUSTO
26.380-6 JOSEILDA FERREIRA RAMOS DE SOUZA
26.411-9 MARIA EMILIA RODRIGUES SILVA
26.423-4 ADRIANE BRITO DOS SANTOS
26.428-3 TACIANA OLIVEIRA SANTOS
26.430-9 MARCELA RODRIGUES DA SILVA
26.503-3 LETICIA POZZETTI PANZOLDO
26.595-9 GEORGE MARCEL DENIZ ROSA
26.629-6 SALETE NAVARRO ARAUJO
26.632-0 DENISE ELAINE ALMEIDA SERENO
26.647-8 RAQUEL DOS SANTOS ROSA SEIXAS
26.653-6 GABRIELA DE PROENCA DOS SANTOS
26.663-5 VIVIANE PADRON ARMADA VALENTE
26.667-6 ANDREA DOS SANTOS SILVA OLIVEIRA
26.668-4 CAMILA CHIARA
26.669-2 BIANCA GRASIELE DIAS PEREIRA
26.674-2 CRISTIANE MARIA DE JESUS SANTOS
26.705-4 DANIELA OLIVEIRA RODOVALHO
26.740-1 JOCIANE MARIA DOS SANTOS GORGONHA
26.752-6 LETICIA DE CARVALHO FERREIRA
26.756-7 TATIANE RODRIGUES PINTO POSSIDENTE
26.757-5 MARIA JOSEILDA DA SILVA
26.792-2 PATRICIA RAMOS SANTOS COSTA
26.896-1 DANIELLE CARVALHO CREMA CARDOSO
27.118-9 PRISCILA FERNANDES PIMENTEL MASTROPASQUA
27.140-3 MONICA RIBEIRO FALCAO
27.143-7 APARECIDA ALVES DE SOUZA
27.267-4 QUEZIA BARBOSA TIMOTEO DOS SANTOS
27.273-2 SELMA ASEVEDO RIBEIRO
27.277-3 SAMANTA CASSURIAGA CARVALHO NORONHA
27.295-5 KAREN SOARES IGLESIAS
27.498-5 RENATA CRISTINA TONATO VILLARINO
27.515-6 CLAUDIA QUIRINO DOS SANTOS
27.517-2 RITA DE CASSIA RAMOS CARVALHO
27.519-8 THAIS HERMIDA FERNANDES
27.590-9 MARISA CARVALHO PIRES DE FREITAS
27.642-8 ALESSANDRA CHAGAS DOS SANTOS
27.678-2 LEONELA DE JESUS COVA
27.683-2 MARIA FABIANA DE SOUZA FERREIRA
27.706-1 PRISCILA TORRES SOARES RICARDO
27.837-4 TIAGO EFREM ANDREETA
27.839-0 CAROLINA ESCOBAR AVOLIO FERNANDES
27.859-8 MARLENE JUNQUEIRA DA SILVA GASPAR
27.872-1 GLORITA FARIA DOS SANTOS
27.877-0 PATRICIA ANDREA DE MELLO SIMOES
27.882-0 MARCELA MARINS LIMA DE SOUZA
27.893-7 ROSEMEIRE SOARES DE OLIVEIRA
27.903-4 RENATA GOMES ESTEVES PIRES AFFONSO
27.910-9 WANESSA APARECIDA PEREIRA DOS ANJOS SALGADO
27.918-2 ANA PAULA TAVARES DOS SANTOS
27.934-9 SAMANTHA BARBOSA ALONSO
27.944-8 SILVIA BELA FORGANES COTE
27.961-2 ANDREIA DE ANDRADE SENA
27.976-0 SUELAINE BORGES DE OLIVEIRA
27.981-0 ANA MARCIA TAVARES E SILVA
27.982-8 MARCIA PIMENTEL
27.990-1 SIMONE VALENTE BUMBA
27.998-4 ELSIE ELITA DAUDTE BIZ MENEZES
28.063-6 SELMA PEREIRA FRANCISCO
28.064-4 FERNANDA DINORA DOS SANTOS
28.067-7 CRISTIANE DOMINGUES DOS SANTOS CORREA
28.072-7 DEBORA KARINA CRISTOVAO
28.092-5 ADELITA FRAGA DA SILVA
28.180-8 PATRICIA AUGUSTA FONSECA FREIRE
28.245-9 MARIA DOLORES MOURA DE ABREU
28.246-7 SONIA APARECIDA DE ASSIS
28.262-4 VANDA SUELI LANDER DA FONSECA DE PAULA
28.489-3 CLAUDIA MAGENTA DA CUNHA
28.518-9 MARCELA CRISTINA APARECIDA FONSECA SILVA MARQUES
28.520-5 NIVIA PAULA RODRIGUES
28.535-3 ROSINEIDE INES PEREIRA DE LIMA
28.539-5 PRISCILA MARIA DOS SANTOS
28.558-5 LUCIANA SANTOS DA SILVA CHICARELLI
28.569-2 MONICA TEIXEIRA DE BARROS
28.572-6 GLEYCE FERREIRA AZEVEDO PINTO
28.594-0 PAULA ABREU PINTO DA SILVA
28.595-7 CRISTIANE RONQUI BITTENCOURT
28.601-3 LUCIANA ZICHELLE
28.603-9 DANIELA TABORDA PRADO
28.619-5 TATIANA VILELA CARVALHO DE SOUZA
28.625-2 ISABEL CRISTINA ALVES CARREGOSA
28.724-3 CLICIA DE OLIVEIRA COSTA
28.729-2 PATRICIA COSTA SANTOS ALVES
28.789-6 MARIA APARECIDA PAN FIDALGO
28.799-5 DEBORA DOS SANTOS
28.819-1 MARISA PACHECO LOPES
28.853-0 RUI OTANI PEREIRA
28.872-0 MARCOS ANTONIO MOURA DOS SANTOS
29.032-0 RUBIA LEA DOS SANTOS RODRIGUES
29.071-8 ELIANE ALVES RAMOS
29.173-2 ROSIANY CAMPOS RIBEIRO
29.198-9 THIAGO DE ALMEIDA REIS
29.222-7 RAQUEL ROZENDO AGUIAR
29.545-1 ANA MARIA DE ALCANTARA AGUIAR
30.450-1 SILVIA CANDIDA DE PAULA
30.754-6 ANDREA RAMOS
30.755-3 JANAINA BELO MACHADO
30.765-2 FABIANA AMADO DINIZ
30.767-8 ALESSANDRA FONSECA VASSAO
30.769-4 KELLY REGINA DE ALMEIDA REIS
30.770-2 FLAVIA ANDREIA FREITAS MULLER ELOI
30.777-7 ADRIANA MAIA HORTAS DE OLIVEIRA
30.785-0 INDRA BACIL FUZETTO
30.787-6 GISELLE DE FRANCA PINTO
30.789-2 ADRIANA BERNARDO SANTOS
30.811-4 DANIELE DE CARVALHO GONZAGA
30.899-9 TATIANA ALVES
30.917-9 WALCIRA MARIA CARDOSO DA SILVA ARRUDA
30.923-7 DANIELA FOZ BORGES CAVALCANTI
30.928-6 SIMONE VIEIRA DE GODOY CUCHERA
30.931-0 MARIA BEATRIZ ARCHANJO COUTINHO
30.958-3 ROSANA EMILIA DE SOUZA SILVA TEIXEIRA
30.963-3 VIVIAN SECCO SIQUEIRA
30.965-8 DANIELA DIAS CARVALHO
31.088-8 RUBIA SILVA CASIMIRO LEITE
31.110-0 FLAVIA DESIREE COEGO DABUS
31.125-8 JODHEHILCY DE SOUSA SILVA
31.129-0 BRUNA CAZUZA DE SOUSA
31.260-3 SORAIA NASCIMENTO TROCCOLI
31.268-6 NATALIA DE MENEZES SILVA CERQUEIRA
31.278-5 MARIA HELIA CESAR
31.579-6 ANDREA MORAES MELO
31.853-5 JOSSELIA APARECIDA FOSIA CARNEIRO DA FONTOURA
31.900-4 FLAVIA DE DOMENICO RODRIGUES KAUFFMANN
32.046-5 BRUNO GALOTI ORLANDI
32.289-1 TANIA ADEI HERNANDEZ
32.382-4 EDUARDO LOZADA RAVASINI
32.391-5 ANDREA DE ARAUJO SILVA
32.410-3 MARIA FLAVIA MEDEIROS DOS SANTOS
32.440-0 CAROLINA DE JESUS GRILLO
32.466-5 MARGARIDA MARIA DA SILVA
32.538-1 ELIANE CRISTINA SILVA SANTOS
32.568-8 MARA SELAIBE DE SOUZA
32.659-5 ANUNCIATINA CAMPANELLA ALMADA
32.905-2 NELSON JOSE MARTINS
33.024-1 WAGNER VATRIM
33.094-4 MARCELO VASQUES CASATI

HAROLDO DE OLIVEIRA SOUZA FILHO
CHEFE DO DEPARTAMENTO DE GESTÃO DE PESSOAS E AMBIENTE DE TRABALHO - DEGEP/SEGES

EXPEDIENTE DESPACHADO
EM 11 DE MARÇO DE 2015

Processo nº: 10308/2015-69: Nara Trindade Passos – Autorizo 03 meses de licença-prêmio a partir de 01/04/2015, nos termos do art. 199 da Lei 4623/84; 7269/2015-31: Tânia Cristina do Santos - Autorizo 01 mês de licença-prêmio a partir de 06/04/2015, nos termos do art. 199 da Lei 4623/84; 95090/2014-23: Memorando nº 140/2014-SECOVERT/SMS; 2876/2015-96: Ofício nº 008/2014-DGM – Autorizo nos termos da manifestação da SEFIS/COSEG; 18378/2015-38: Marisa de Oliveira Souza – Indeferido em face da manifestação da SECOP I/CCP; 132887/2014-28: Leandro da Silva Gaspar – Defiro em face da manifestação da SEMES; 111580/2014-57: Cláudia Regina Coelho Martins Mafaldo – Defiro em face da manifestação da SECOP I/CCP;

SECRETARIA DE TURISMO

ATOS DA COMISSÃO ESPECIAL E TRANSITORIA DE LICITAÇÃO

AVISO DE EDITAL

A Comissão Especial e Transitória de Licitação, situada no Largo Marquês de Monte Alegre s/nº - Centro Histórico – Antiga Estação do Valongo – Santos/SP, cep: 11010-260, comunica que, de acordo com a Lei Federal nº 8.666/93, está procedendo à seguinte licitação:

TOMADA DE PREÇOS Nº 01/2015– tipo técnica e preço
PROCESSO Nº 59.686/2014-60
REGIME DE EXECUÇÃO: Empreitada por preço unitário
OBJETO: Prestação de serviços de consultoria especializada para a elaboração do Plano Diretor de Desenvolvimento Turístico de Santos, de acordo com as especificações constantes no Termo de Referência (Anexo I).
UNIDADE REQUISITANTE: Secretaria Municipal de Turismo - SETUR.
DATA DE ABERTURA E RECEBIMENTO DOS ENVELOPES: 16/04/2015 às 10h00, no local supramencionado.

Cópia do Edital da Tomada de Preços poderá ser consultada ou retirada a partir do dia 13/03/2015, no horário das 09h00 às 11h30 e das 14h30 às 16h30, no seguinte endereço: Rua XV de Novembro nº. 195 – 8º andar – Centro – Santos/SP, ao custo de R$ 30,00 (trinta reais).

Maiores informações poderão ser obtidas através do telefone (0xx13) 3201-5165, ou através do fax (0xx13) 3201-5037, no horário das 08h00 às 11h30 e das 14h00 às 17h30.

Santos, 12 de março de 2015.
Comissão Especial e Transitória de Licitação
MIRIAM GUEDES DE AZEVEDO
PRESIDENTE

SECRETARIA DE SAÚDE

ATOS DO SECRETÁRIO

ORDEM DE SERVIÇO Nº 01/2015

CONSIDERANDO:

A publicação da Portaria nº 43/2014, na qual instituiu a Comissão Municipal de Padronização de Dieta Enteral, Suplementos e Fórmula Infantil no âmbito da Secretaria Municipal de Saúde.

RESOLVE QUE:

A partir da publicação desta Ordem de Seviço todas as novas e as já existentes solicitações de Fórmulas Infantis para crianças de 0 a 06 meses deverão seguir as orientações abaixo:

Preencher formulário de "Solicitação de Fórmula Infantil" com todas as informações e justificativas;

Encaminhar junto ao formulário de "Solicitação de Fórmula -

Infantil", cópia dos documentos a seguir:
Relatório de Visita do Agente Comunitário de Saúde;
Copia da Caderneta de Saúde da Criança;
Certidão de nascimento da criança;
Documento de Identificação da mãe ou do representante legal;
Comprovante de endereço da mãe ou do representante legal;
Comprovante de renda (Holerite) ou Declaração de próprio punho atestando estar desempregado ou a fonte de renda;

Após o inicio do fornecimento da fórmula infantil, a Unidade deverá prestar conta junto a SENUTRI/SMS, fornecendo cópia do recibo com a assinatura da mãe ou representante legal do menor que comprova o recebimento das fórmulas;

Durante o período em que a criança receber fórmula infantil a Unidade deverá apresentar cópia do gráfico de crescimento ou cópia da carteira da criança. A SENUTRI lançará estas informações em um Banco de Dados que facilitará a visualização da curva de crescimento de cada criança;

A fim de garantir que as fórmulas infantis tenham o destino correto, a mãe ou responsável legal fará a retirada das mesmas mensalmente nas Unidades. Com isso a criança deverá ser novamente pesada e medida;

A mãe ou representante legal da criança deverá assinar um termo de responsabilidade garantindo o destino correto das fórmulas e ainda comunicar os casos de mudança de endereço.

Caberá a SMS abrir sindicância para apurar possíveis desvios de fórmulas quando houver suspeitas ou denúncias com vistoria através de visita domiciliar imediata.

CRIANÇAS DE 06 MESES ATÉ 02 ANOS:

A SENUTRI/SMS enviará os processos de crianças acima de 06 meses às Unidades de origem para instrução dos documentos solicitados e para que em conjunto com o médico e através de análise nutricional, seja realizado o recadastramento viabilizando transferência das mesmas para o Programa Viva Leite.

A Unidade deverá encaminhar o Processo de volta para a SENUTRI/SMS com as devidas justificativas clinicas nos casos de criança acima de 06 meses que for avaliada e considerada apta pela continuidade do recebimento das fórmulas;

Novas solicitações e as já existentes deverão vir acompanhadas de formulário de "Solicitação de Fórmula Infantil" com todas as informações e justificativas preenchidas;

Encaminhar junto ao formulário da "Solicitação de Fórmula Infantil", cópia dos documentos abaixo relacionados:
Relatório de Visita do Agente Comunitário de Saúde;
Copia da Caderneta de Saúde da Criança;
Certidão de nascimento da criança;
Documento de Identificação da mãe ou do representante legal;
Comprovante de endereço da mãe ou do representante legal;
Comprovante de renda (Holerite) ou Declaração de próprio punho atestando estar desempregado ou a fonte de renda;

DESCRITIVO DAS FÓRMULAS INFANTIS

Solicitamos aos responsáveis pelo preenchimento do receituário médico que utilizem os nomes comerciais das fórmulas conforme ANEXO I.

Quantidade de latas de Fórmula Infantil a ser dispensado no mês, de acordo com a idade, volume e o número de refeições lácteas diárias.

Idade	**Total de latas (400g)**
Do nascimento a 30 dias	8 latas
30 a 60 dias	11 latas
02 a 03 meses	8 latas
03 a 04 meses	8 latas
Acima de 04 meses	05 latas

Fonte: Saúde da Criança: Nutrição Infantil - Aleitamento Materno e Alimentação Complementar. Caderno de Atenção Básica, nº 23 – Ministério da Saúde – Brasília – DF - 2009

MARCOS ESTEVÃO CALVO
SECRETÁRIO MUNICIPAL DE SAÚDE

FORMULÁRIO PARA SOLICITAÇÃO DE FÓRMULA INFANTIL

O não preenchimento deste formulário inviabilizará as análises dos setores competentes da SMS, impossibilitando assim, o atendimento à criança.

IDENTIFICAÇÃO		
Nome da criança:		
Data de nascimento:	Sexo: ( ) M ( ) F	
Peso (kg): Altura (cm):	Prematuro: ( ) Sim ( ) Não	
SISAM:	Cartão SUS:	
Nome da mãe:		
RG da mãe:		
Endereço:		N°
Complemento:	Bairro:	Município:
CEP:	Telefone:	
Renda Familiar (R$):	Nº de moradores na casa:	

OBSERVAÇÃO: Deve se anexado a este formulário copia dos seguintes documentos: Relatório de Visita do Agente Comunitário de Saúde, Caderneta de Saúde da Criança, Certidão de nascimento da criança, documento de identificação da mãe ou representante legal, comprovante de endereço e comprovante de renda (Holerite) ou declaração de desemprego ou autônomo e Termo de Responsabilidade assinado pela mãe ou representante legal..

INFORMAÇÕES CLÍNICAS E FÓRMULA SOLICITADA
Justificativa e histórico clínico detalhado:
Risco Nutricional: Sim ( ) Não ( )
Tipo de fórmula infantil, dosagem e número da mamadas:
Quantidade de latas/mês:
CRIANÇA A PARTIR DE 06 MESES
Criança apta ao **Programa Viva Leite**: ( ) Sim ( ) Não
Causas da não inclusão ao **Programa Viva Leite:**

Santos, ___de _____de _____ _____
Carimbo e assinatura do médico

TERMO DE RESPONSABILIDADE

Eu_____, mãe ou representante legal do (a) menor_____, declaro que recebi ____ latas da Fórmula Infantil _____, para uso exclusivo na alimentação do menor beneficiário e estou ciente que NÃO posso VENDER, TROCAR por outro produto, ou CEDER para outras pessoas sob pena de prestar esclarecimentos junto aos órgãos responsáveis.

Declaro ainda informar a Unidade casos de mudança de endereço.

Estou ciente que a não retirada das fórmulas por duas vezes consecutivas ou no período de três meses, além de ter o recebimento das fórmulas infantis suspensas, o fato também será comunicado ao Conselho Tutelar e demais órgãos.

Santos, ____ de _____ de 2015.

_____
Assinatura da mãe ou responsável legal

ANEXO I

DESCRITIVO DAS FÓRMULAS INFANTIS		
DESCRITIVO		**NOME COMERCIAL**
1	Fórmula infantil semi-elementar a base de hidrolizado protéico hipoalergênico, predominância de proteínas do soro do leite, com presença de TCM em sua composição, indicado para alimentação de lactentes.	PREGOMIN PEPTI – LATA 400G
2	Fórmula infantil à base de proteína isolada de soja, com ferro, para lactentes de 0 A 6 MESES.	APTAMIL SOJA 1 – LATA 400G
3	Fórmula infantil à base de proteína isolada de soja, com ferro, para lactentes de 6 A 12 MESES.	APTAMIL SOJA 2 – LATA 400G
4	Fórmula infantil para recém-nascidos de baixo peso, destinado a atender as necessidades nutricionais de prematuros.	APTAMIL PRÉ – LATA 400G
5	Fórmula infantil com proteínas modificadas, indicada para a alimentação de lactentes nos 6 primeiros meses de vida, 100% lactose, com acréscimo de PUFA.	NAN CONFOR 1 – LATA 400G
6	Fórmula infantil de seguimento, enriquecida com ferro, adequada para lactentes a partir do 2º. Semestre.	NESTOGENO 2 – LATA 400G
7	Fórmula infantil sem lactose, fonte de proteínas exclusivamente do leite de vaca, para a alimentação de lactentes desde o nascimento até completar o primeiro ano de vida.	NAN SEM LACTOSE – LATA 400G
8	Fórmula infantil com composição específica para condições de refluxo gastroesofágico/ regurgitação (contendo espessante), própria para lactantes de 0 até 12 meses de vida.	NAN AR – LATA 400G
9	Fórmula Elementar com 100%de aminoacidos livres, nutricionalmente completa, para crianças de 0 a 12 meses com alergias alimentares ou disturbios da digestão e absrção dos nutrientes. Isenta de lactose, sacarose, galactose, frutose e proteina lactea	PURAMINO – LATA 400G

PORTARIA Nº. 013/2015-SMS

NOMEIA OS MEMBROS DO GRUPO DE PLANEJAMENTO REPRODUTIVO PARA POPULAÇÕES VULNERÁVEIS, NOTADAMENTE OS USUÁRIOS DE DROGAS, DE QUE TRATA A LEI Nº. 3.024, DE 27 DE OUTUBRO DE 2014.

MARCOS ESTEVÃO CALVO, Secretário Municipal de Saúde de Santos, usando das atribuições que lhe são conferidas, RESOLVE:

Art. 1º. Ficam nomeados para compor o Grupo de Planejamento Reprodutivo para Populações Vulneráveis, notadamente os usuários de drogas, os seguintes membros:

a. Milene Mori Ferreira Luz, Assessoria Técnica.
b. Célia Cristina Ferreira Lopes Machado, Médica Pediatra.
c. Regina Lacerda, Coordenadoria do Centro de Referência e Tratamento – DST/AIDS.
d. Danielle Prudente, Coordenadoria de Saúde Mental.
e. Daniela Lopes dos Santos Homenko, Seção do Instituto da Mulher.
f. Franciele Garcia Sartori, Seção de Vigilância à Mortalidade Materna e Infantil.

Art. 2º. Esta Portaria entra em vigor na data de sua publicação.

Registre-se, publique-se e cumpra-se.

Santos, 10 de março de 2015.

DR. MARCOS ESTEVÃO CALVO
SECRETÁRIO MUNICIPAL DE SAÚDE

ATOS DO CHEFE DA SEÇÃO DE VIGILÂNCIA E REFERÊNCIA EM SAÚDE DO TRABALHADOR

Processo – nº 20593/2015-53 – ENGEMPRE CONSTRUTORA E INCORPORADORA LTDA – Concedido 15 (Quinze) dias a partir de 02/03/2015 para cumprimento da Intimação nº 99295-B , 99296-B e 99297-B.

Processo – nº 8787/2015-81 - COMPANHIA BRASILEIRA DE DISTRIBUIÇÃO. A Seção de Vigilância e Referência em Saúde do Trabalhador torna público para todos os efeitos legais que DEFERE a solicitação inicial do Processo Administrativo acima citado e concede o prazo suplementar de 06 (seis) meses para concluir com as adequações das irregularidades pendentes.

Processo – nº 17591/2015-50 – PANIFICADORA ROSÁRIO DO JOSÉ MENINO LTDA . A Seção de Vigilância e Referência em Saúde do Trabalhador torna público para todos os efeitos legais que INDEFERE a solicitação inicial do Processo Administrativo acima citado. Concedido prazo de 30 (Trinta) dias a partir de 04/03/2015 para concluir com as adequações das irregularidades pendentes.

ATOS DO CHEFE DA SEÇÃO DE CONTROLE DE VETORES

VIFRAN CONSTRUTORA LTDA – Processo nº 19265/2015-87 – A Seção de Controle de Vetores, através do presente edital, torna público para todos os efeitos legais que lavrou o Auto de Infração nº 000727, no valor de R$ 5.000,00 (Cinco Mil Reais), em nome de VIFRAN CONSTRUTORA LTDA, CNPJ: 48.678.163/0001-54, sito a Rua Presidente Wilson, nº 94, Pompéia, pelo não cumprimento do Termo de Intimação nº 64736-B. Infração ao disposto nos artigos 1º e 3º da Lei Complementar 681/10. Este Auto de Infração deverá ser pago em 10(dez) dias a partir da publicação de acordo com o artigo 602 da Lei 3531/68 modificada pela L C. 450/02. O prazo para apresentação de defesa escrita é de 10(dez) dias a contar da Publicação deste Auto.

Processo nº 26200/2015-51 – Ao Sr. GLAISSON QUINA E/OU GLAUBER Q. GOMEZ – INTIMO o responsável pelo imóvel localizado à Rua República do Equador, nº 112, Ponta da Praia, a permitir o ingresso do agente sanitário, no dia 20/03/2015, no período das 9 às 17 hs, para cumprimento da Intimação nº 102693-B. ADVERTÊNCIA: possibilidade de adoção de medida de ingresso forçado e multa.

SECRETARIA DE MEIO AMBIENTE

ATOS DO CHEFE DA SEÇÃO DE FISCALIZAÇÃO AMBIENTAL

EXPEDIENTES DESPACHADOS
12/03/2015

Processo nº 70772/2014-23: PGV LOCAÇÃO DE VEÍCULOS E EQUIP. LTDA - INDEFIRO o pedido de cancelamento do Auto de Infração 6915 de 13/06/2014.

Processo nº 78187/2014-17: EUDMARCO S/A SERVIÇOS E COM. INTERNACIONAL – Ciente das Informações prestadas pela interessada. Arquive-se .

EXPEDIENTE DESPACHADO
12/03/2015

Processo nº 122338/2014-63 – MARCIA GLAUCIANE MELO AIRES: Informo para os devidos fins que, em consulta aos registros desta Seção de Fiscalização Ambiental, a partir do ano de 2008 até a presente data, consta 01 Auto de Infração nº. 6847 de 25/08/2011 que posteriormente foi anulado através de recurso deferido pela Junta de Recursos Fiscais (JRF) referente ao imóvel sito à Rua São Paulo, 140, Vila Belmiro – Santos/SP.

EDITAL N° 052/2015

Através do presente edital, a Seção de Fiscalização Ambiental da Secretaria Municipal de Meio Ambiente torna público, para todos os efeitos legais, que expediu o Auto de Infração nº 7796, de 11/03/2015, no valor de R$ 2.000,00 (Dois Mil Reais), em desfavor de Mario Hayama ME, CNPJ 44.286.540/0001-59, por lançar resíduos oleosos em logradouro público e canal de águas pluviais, proveniente do tanque de veículo placa BWE 0890 Santos/SP. A autuação está em conformidade com o disposto no artigo 7º da Lei Complementar 817/2013. O prazo para interposição de recurso é de 30 (trinta) dias, contados a partir da data de publicação do presente edital. Alertamos de que o não pagamento da referida multa acarretará a inscrição do débito na Dívida Ativa do Município e posterior cobrança judicial, além de outras penalidades previstas em lei. Ressaltamos que a primeira via do presente Auto de Infração será enviada pelos Correios devido à impossibilidade de entregá-la em mãos.

MÁRCIO AUGUSTO DOS SANTOS
CHEFE DA SEÇÃO DE FISCALIZAÇÃO AMBIENTAL

EDITAL Nº 053/2015

Através do presente edital, a Seção de Fiscalização Ambiental da Secretaria Municipal de Meio Ambiente torna público, para todos os efeitos legais, que expediu o Auto de Infração nº 7797, de 11/03/2015, no valor de R$ 2.000,00 (Dois Mil Reais), em desfavor do Sr. Jorge Gonçalves Dias Junior, , CPF 377.724.688-30, por participar de acidente que lançou resíduos oleosos em logradouro público e canal de águas pluviais, veículo envolvido placa EDN 2824 Praia Grande/SP. A autuação está em conformidade com o disposto no artigo 7º da Lei Complementar 817/2013. O prazo para interposição de recurso é de 30 (trinta) dias, contados a partir da data de publicação do presente edital. Alertamos de que o não pagamento da referida multa acarretará a inscrição do débito na Dívida Ativa do Município e posterior cobrança judicial, além de outras penalidades previstas em lei. Ressaltamos que a primeira via do presente Auto de Infração será enviada pelos Correios devido à impossibilidade de entregá-la em mãos.

MÁRCIO AUGUSTO DOS SANTOS
CHEFE DA SEÇÃO DE FISCALIZAÇÃO AMBIENTAL

SECRETARIA DE CULTURA

ATOS DO SECRETARIO

A Secretaria Municipal de Cultura receberá nos dias **16 e 17 de março,** currículo para a função abaixo discriminada, para contratação emergencial, conforme dispõe a Lei Municipal nº. 650/90 e mediante autorização contida no Processo nº 123806/2014-35, a ser entregue na sede da Secretaria de Cultura, sito a Av. Senador Pinheiro Machado, nº 48 – Vila Mathias, no horário das 9h00 às 12h00 e das 14h00 às 18h00.

Os candidatos serão selecionados na 1ª fase através de avaliação curricular. A 2ª fase constituir-se-á de prova objetiva e a 3ª fase de entrevista.

A convocação dos candidatos para todas as fases será publicada no Diário Oficial de Santos.

Função: Agente Cultural
35 vagas – 40 horas semanais
Requisitos:
. Certificado de conclusão do ensino médio
. Experiência na área

Santos, 10 de março de 2015

FÁBIO NUNES
SECRETÁRIO DE CULTURA

SECRETARIA DE INFRAESTRUTURA E EDIFICAÇÕES

ATOS DA CHEFE DA SEÇÃO DE ANÁLISE DE PROJETOS DE OBRAS E NORMAS TECNICAS DA ZONA DA ORLA/INTERMEDIÁRIA E REGIÃO CENTRAL HISTORICA

EXPEDIENTE DESPACHADO EM 10/12/2014:

102849/09-92 – Edison Pinheiro Wiessel – Aprovo Projeto Arquitetônico Modificativo. Atenda a O.S.10/90.

70096/11-27 – Leonardo Pinheiro Nardella – Indeferido por estar em desacordo com a LC.84/93 artigos 5º; 10; 25; 30 e 66.

10519/14-93 – Maria Luiza Dutra – Compareça o profissional.

78263/14-01 – SPE STX 15 Desenvolvimento Imobiliário – Compareça o profissional.

46933/14-02 – Maua – Empreendimentos Imobiliários – Compareça o profissional.

123530/13-03 – Otavio Augusto Tobias – Compareça o profissional.

122417/12-76 – Mauricio Azenha Dias – Compareça o profissional.

101588/14-32 – Serlam Incorporadora e Const. Ltda. – Compareça o profissional.

91004/14-40 – Antonio Manoel de Carvalho Filho – Compareça o profissional e devolva as plantas.

40901/13-12 – Eunice Frederik Papadopoulos Ferreira – Compareça o profissional.

97920/06-10 – Maria Del Carmen Luiz Tellini – Devolva as plantas.

3563/11-12 – Delcielo Consultoria Empresarial Ltda. – Compareça o profissional.

95958/14-21 – José Roberto Wasconcelos de Sousa – Compareça o profissional.

119351/12-91 – Gustavo de Araújo Nunes – Compareça o profissional.

37295/14-49 – Maurício de Almeida Copertino – Sim, como requer.

49351/13-34 – Luís Cláudio Brito – Legalize-se a demolição.

108508/14-51 – Thaísa Brites da Costa Faconti – Aprovo o projeto arquitetônico. Atenda a O.S.10/90.

EXPEDIENTE DESPACHADO EM 11/12/2014:

34929/14-20 – Fernanda Pimenta de Castro Pontes – Compareça o profissional.

37857/14-27 – Tathyanni Craveiro – Compareça o profissional.

118051/14-84 – Robert Souza Reis – Compareça o profissional.

121971/14-71 – Milton Alves da Costa – Compareça o profissional.

8393/13-33 – Diego da Silva Teixeira – Compareça o profissional.

61499/14-55 – CSO CIA Santista de Obras Ltda. – Expeça-se a licença para edificar e instalar o canteiro de obras. Recolha a taxa mensal no valor de R$104,97 referente às obras.

125127/13-83 – Comercial de Alimentos Carrefour Ltda. – Compareça o profissional.

126317/14-35 – Rodrigo Feijó Koltron – Compareça. Apresente Termo de Motivação.

75410/14-10 – Patricia Cortez Parrilla – Legalize-se as obras com mudança de uso. Atenda a O.S.10/90.

81770/14-60 – André Luiz Farinhas Tomé – Aprovo o projeto arquitetônico de reforma sem acréscimo de área. Atenda a O.S. 10/90. Expeça-se a licença para edificar.

43759/14-92 – Tenis Clube de Santos – Compareça o profissional.

123948/14-20 – Edelmiro Barrio Vasquez – Compareça o profissional.

EXPEDIENTE DESPACHADO EM 12/12/2014:

105734/14-44 – Letícia Nunes Campos – Indeferido por estar em desacordo com a L.C.84/93 art.5º, 10 e 25; L.C 730/11 art.35 e 35§13 e L.C.792/13 art.13.

112054/01-35 – Maria de Lourdes Ferreira dos Santos – Substituído integralmente pelo P.A. 11681/03-94. Arquive-se.

80619/14-22 – Lilian Diniz Ferreira – Aprovo o projeto arquitetônico de reforma com mudança de uso. Atenda a O.S.10/90. Expeça-se a licença para edificar.

107098/14-86 – Alex Gomes Carneiro – Indeferido por estar em desacordo com a LC.730/11 art.32§6º I; 35; 36§2º e LC.84/93, art.5º.

74250/14-18 – Artur Rodrigues de Freitas – Legalize-se o projeto arquitetônico de reforma com acréscimo e mudança de uso. Atenda a O.S.10/90.

102608/14-83 – Alexandre de Oliveira Lopes – Compareça o profissional.

122897/14-55 – Cláudio Rodrigues Gonçalves – Compareça o profissional.

115481/14-17 – Carlos Alberto Monteiro Fernandes – Compareça o profissional.

32679/14-93 – Angelo David Bassetto – Compareça o profissional.

87620/14-60 – Caled Hussein Ali – Compareça o profissional.

EXPEDIENTE DESPACHADO EM 15/12/2014:

67462/08-10 – Silvana Leme – Substituído integralmente pelo Proc.43186/13-15. Arquive-se.

57023/12-30 – Mute Participações Ltda. – Compareça o profissional.

109750/10-19 – Namour Incorporação e Construção Ltda. – Compareça o profissional. Presente matrícula do imóvel.

58883/11-82 – Itaú Unibanco S.A – Compareça o profissional.

40682/09-96 – Lee Chi Keung – Compareça o profissional.

41009/14-21 – Ricardo Alvares – Compareça o profissional.

137926/13-84 – Aurillac Incorporadora Ltda. – Compareça o profissional.

91695/14-72 – Gafisa SPE 111 Empreendimentos Imobiliários Ltda. – Compareça o profissional.

59073/12-89 – Velma Fortunato de Jesus – Compareça o profissional.

101107/14-52 – Colunata Construtora e Incorporadora Ltda. – Compareça o profissional.

120118/14-96 – Eliana Gil Doce – Compareça o profissional.

98179/14-14 – Hildebrando de Vasconcelos Passos – Apresente projeto arquitetônico na forma da lei.

EXPEDIENTE DESPACHADO EM 16/12/2014:

113902/14-01 – Eduardo Alvarez Baso – Indeferido por estar em desacordo com a L.C. 84/93, artigos 5º, 10º, 17 e 66; L.C. 528/05, art. 6º e L.C. 792/13.

80261/14-19 – Itaú Unibanco S/A – Compareça o profissional.

90042/14-01 – Domingos Antonio Ferreira João – Compareça o profissional.

84490/14-40 – Diogo de Oliveira Caixote – Compareça o profissional.

74397/09-51 – Carlos Severino da Silva – Compareça o profissional.

81310/14-50 – Ubaldo Alves Pinheiros e Outros – Compareça o profissional.

112795/13-78 – Gustavo de Araujo Nunes – Compareça o profissional.

99594/13-78 – Rubens de Oliveira Rodrigues – Compareça o interessado.

86691/14-72 – Condomínio Edifício Santa Rosa – Compareça o profissional.

67495/14-17 – Serra do Mar – SM1 – Empreend. Imobiliários – Compareça o profissional.

44437/14-51 – Georgia Linhares Martins – Legalize-se o projeto de reforma com acréscimo de área. Atenda a O.S.10/90.

75730/14-61 – Maria Teresa Rodriguez Palácios Costa – Aprovo o projeto arquitetônico de reforma sem acréscimo de área. Atenda a O.S.10/90. Expeça-se a licença para executar.

2263/12-24 – Agilson Correia de Carvalho – Aprovo o projeto arquitetônico modificativo de acréscimo. Atenda a O.S.10/90. Expeça-se a licença para edificar e recolha a taxa mensal no valor de R$ 117,64 referente as obras.

EXPEDIENTE DESPACHADO EM 17/12/2014:

4841/14-00 – Carlos Alberto Monteiro Fernandes – Em retificação ao despacho exarado em 27.11.14, o valor da taxa mensal é de R$ 71,40.

91650/14-34 – LL Arquitetura Ltda. – Compareça o profissional.

119000/14-89 – Antonio Augusto Barbosa Martins – Indeferido por estar em desacordo com a L|C.730/11 artigos 35; 43 e 46 III; LC.793/13 art.42; LC.528/05-, artigos 5º§1º, §2º; 8º II b e V b e LC.84/93 artigos 5º, 29§1º; 30§4º e §5º; 33 II; 40; 45 III; 51 I e §3º; 59; 61 e 66.

116728/14-11 – Mute Participações Ltda – Indeferido por estar em desacordo com a LC.730/11 art.46; Decreto Federal 5296/04, art.18; LC.84/93 artigos 5º e 51§5º e LC.528/05 art.1º e anexo I – Tabela II.

70116/14-85 – Otávio Augusto Tobias – Expeça-se a licença para edificar e instalar o canteiro de obras. Apresente em 60 dias as ARTs dos projetos de instalação. Recolha a taxa mensal no valor de R$ 135,64 referente as obras.

87636/14-08 – Carlos Alberto Moraes Peres Branco – Expeça-se a licença para edificar e instalar o canteiro de obras. Apresente em sessenta dias as ARTs dos projetos de instalação. Recolha a taxa mensal no valor de R$ 35,30 referente as obras.

107265/11-73 – Nádia Regina Rocha – Compareça o profissional.

104699/14-18 – Itaú Unibanco S/A – Compareça o profissional.

EXPEDIENTE DESPACHADO EM 18/12/2014:

107378/14-11 – Estevam Souto Neto – Indeferido por estar em desacordo com o Decreto Estadual 12342/78, art.278; 5296/04; LC.792/13, art.13; LC.730/11, artigos 32 IV; 35§12 e 46 III; LC.528, art. 6º§2º e LC.84/93, artigos 5º, 10, 25, 64 e 66.

110544/14-58 – Eli Rodrigues Cordeiro – Aprovo o projeto arquitetônico. Atenda a O.S.10/90.

91004/14-40 – Antonio Manoel de Carvalho Filho – Compareça o profissional.

37872/14-11 – Alfaia Empreendimentos SPE LTDA. – Compareça o profissional.

112810/13-60 – Eduardo Luiz Fernandes Theophilo de Almeida – Compareça o profissional.

131968/14-92 – Alvamar Administração e Locações de Imóveis Ltda. – Compareça o interessado.

82377/14-66 – Adriano Roberto Batista – Compareça o profissional.

65799/14-31 – Adriano Roberto Batista – Devolva as plantas.

49469/13-44 – Construcortes Comercial Prestadora de Serviços Ltda. – Compareça o interessado.

95027/14-97 – Felipe Rodrigues Afonso – Compareça o profissional.

56056/11-72 - José Maria de Macedo Filho – Compareça o profissional.

101848/14-51 – José Eduardo Villela Ewbank Muiño – Compareça o profissional.

EXPEDIENTE DESPACHADO EM 19/12/2014:

59475/14-54 – Hamilton Luiz Costa Junior – Indeferido por estar em desacordo com o Decreto Estadual 12342/78, artigos 39, 278, 283 e 285; LC.730/11, artigos 11, 32 e §7º, 35 e 46 III; LC.792/13 art.13; LC.528/05, art. 5º e 6º e LC.84/93, artigos 5º, 10, 59, 64, 65 e 66.

107916/14-22 – Bomsil Construtora Ltda. – Aprovo o projeto urbanístico de incorporação de lotes. Atenda a O.S.10/90.

90440/11-11 – José Martins Loureiro Novo – Compareça o profissional.

67118//14-32 – Mauricio Rodolfo Squillante – Compareça o profissional.

107501/13-96 – Denis dos Santos Rocha – Compareça o profissional.

109758/12-92 – Cleber Alexandro Araújo da Silva – Compareça o profissional.

49034/14-62 – Marli Creusa Suzano – Compareça o profissional.

EXPEDIENTE DESPACHADO EM 22/12/2014:

57023/12-30 – Mute Participações LTDA. – Expeça-se a licença para edificar e instalar o canteiro de obras. Apresente em sessenta dias a complementação do projeto estrutural e as ARTs dos projetos de instalações. Recolha a taxa mensal no valor de R$ 3.625,58 referente às obras e no valor de R$ 386,29 referente à instalação de tapumes.

129004/14-66 – Mota & Filho Const. e Incorp. Ltda. – Compareça o profissional.

119439/13-11 – Roger Improta Guerra Martins – Compareça o profissional.

130122/14-90 – Las Empreendimentos Imobiliários Ltda. – Compareça o profissional.

23982/04-79 – João Francisco Ramos – Compareça o profissional.

112030/13-19 – Renato Erra Filho – Compareça o profissional.

99355/14-16 – Itaú Unibanco S.A. – Compareça o profissional.

97865/11-71 – Almir Seiiti Kagohara – Compareça o profissional.

87009/14-50 – Antonio Augusto Branco de Correa – Compareça o profissional.

112364/01-22 – Assoc. Educacional do Litoral Santista Aelis – Compareça o profissional.

98032/13-52 – Daniela Silveira – Compareça o profissional.

76372/13-87 – Jeferson P. Silva – Compareça o profissional.

104044/14-41 – Robison Pinheiro Mateus – Apresente projeto na forma da lei.

68757/14-05 – Antonio Alexandre – Nada há que deferir. Arquive-se.

64732/06-14 – Antonio Alexandre – Compareça o profissional.

EXPEDIENTE DESPACHADO EM 23/12/2014:

65100/14-04 – Nosdela Empreendimentos Imobiliários Ltda. – Compareça o profissional.

130365/14-91 – Julio Cesar Damião Rebouças – Compareça o profissional.

27200/14-14 – NPX Construção e Reforma em Geral – Compareça o profissional.

42458/14-51 – Pedro Marques do Patrocínio – Compareça o profissional.

120421/14-34 – Antonio Claudio Rodrigues dos Santos – Compareça o profissional.

EXPEDIENTE DESPACHADO EM 29/12/2014:

53188/12-88 – Priscila Dias Malvaccini – Indeferido.

EXPEDIENTE DESPACHADO EM 30/12/2014:

99460/14-92 – Lee Kuang Hung – Legalize-se a demolição.

47725/14-12 – Tamyres Viegas Matarozzi – Apresente projeto na forma da lei.

65398/14-90 – Bruna Baquedano – Aprovo o projeto arquitetônico de reforma com acréscimo de área (casa de máquinas). Atenda a O.S.10/90. Expeça-se a licença para edificar. Recolha a taxa mensal de R$ 5,94.

ATOS DO CHEFE DA SEÇÃO DE FISCALIZAÇÃO DE OBRAS E NORMAS TECNICAS DOS MORROS

EDITAL Nº 006/2015 – SEFISO-M

A Seção de Fiscalização de Obras e Normas Técnicas dos Morros, através do presente edital, torna público para todos os efeitos legais, que intimou ASSOCIAÇÃO DOS OCUPANTES DA NOVA CINTRA, a demolir obras sem licença, conforme artigo 14 da Lei Complementar 84/93. Prazo Imediato. Intimação nº. 82481-B. Imóvel situado no Caminho Particular Santa Maria. Processo nº. 12016/2015-24.

Santos, 04 de fevereiro de 2015.

ARQTº. MARCELO MATTAR
CHEFE DA SEFISO-M

EDITAL Nº 007/2015 – SEFISO-M

A Seção de Fiscalização de Obras e Normas Técnicas dos Morros, através do presente edital, torna público para todos os efeitos legais, que intimou JOSÉ DOMINGOS DA SILVA, a demolir as obras sem alvará de licença. Prazo 08 (oito) dias. Intimação nº 96607-B. Notifica também da lavratura do Auto de Infração nº 16131, de 28/11/2014, no valor de R$ 480,86 (quatrocentos e oitenta reais e oitenta e seis centavos), executa obras sem alvará de licença. Infração ao disposto no art. 14 da Lei Complementar nº 84/93. Penalidade prevista no art. 86-I da mesma lei. Prazo para defesa 30 (trinta dias) conforme art. 20 da Lei 3920/74. Prazo para pagamento 30 (trinta) dias. E notifica ainda da lavratura do Auto de Embargo nº 10273, de 28/11/2014, por violação ao disposto no art. 14 da Lei Complementar 84/93. Imóvel situado a Av. São Francisco, 39 Processo nº 11211/2015-64.

Santos, 04 de fevereiro de 2015.

ARQTº. MARCELO MATTAR
CHEFE DA SEFISO-M

EDITAL Nº 008/2015 – SEFISO-M

A Seção de Fiscalização de Obras e Normas Técnicas dos Morros, através do presente edital, torna público para todos os efeitos legais, que intimou JORGE MARQUES DE JESUS, a demolir ou regularizar as obras executadas sem alvará de licença. Prazo 08 (oito) dias. Intimação nº 96.602-B. E notifica também da lavratura do Auto de Infração nº 14925, de 04/09/2014, no valor de R$ 480,86 (quatrocentos e oitenta reais e oitenta e seis centavos), executou obras sem alvará de licença da prefeitura. Infração ao disposto no art. 14 da Lei Complementar nº 84/93. Penalidade prevista no art. 86-I da mesma lei. Por fim, notifica a lavratura do Auto de Infração nº. 16126, de 05/09/2014, no valor de R$ 5.940,92 (cinco mil novecentos e quarenta reais e noventa e dois centavos), executou obras sem licença com invasão dos recuos e outras infrações a L.C. 730/11. Infração ao disposto no art. 69 da Lei Complementar nº 730/2011. Penalidade prevista no art. 82 I da Lei Complementar 730/2011. Prazo para defesa 30 (trinta dias) conforme art. 20 da Lei 3920/74. Prazo para pagamento 30 (trinta) dias. Imóvel situado a Rua Treze, nº 524, Morro da Nova Cintra. Processo nº 11.655/2015-18.

Santos, 04 de fevereiro de 2015.

ARQTº. MARCELO MATTAR
CHEFE DA SEFISO-M

EDITAL Nº 009/2015 – SEFISO-M

A Seção de Fiscalização de Obras e Normas Técnicas dos Morros, através do presente edital, torna público para todos os efeitos legais, que intimou ESPÓLIO DE ANTÔNIO JOSÉ DA SILVA, a regularizar as obras ou demolir as mesmas construidas sem alvara de licença. Prazo 08 (oito) dias. Intimação nº 96601-B. Notifica também da lavratura do Auto de Infração nº 14924, de 04/09/2014, no valor de R$ 480,86 (quatrocentos e oitenta reais e oitenta e seis centavos), realizou obras sem alvará de licença. Infração ao disposto no art. 14 da Lei Complementar nº 84/93. Penalidade prevista no art. 86-I da mesma lei. Prazo para defesa 30 (trinta dias) conforme art. 20 da Lei 3920/74. Prazo para pagamento 30 (trinta) dias. E notifica ainda da lavratura do Auto de Embargo nº 10270, de 04/09/2014, por violação ao disposto no art. 14 da Lei Complementar 84/93. Imóvel situado a Av. Santista, 525 Processo nº 11278/2015-35.

Santos, 04 de fevereiro de 2015.

ARQTº. MARCELO MATTAR
CHEFE DA SEFISO-M

6ª feira (13/03)

ZONA LESTE - Marapé / Centro / Vila Belmiro

Rua Guararapes, Rua Dom Pedro I, Rua Dom João VI, Rua Francisco Otaviano, Praça Olimpio de Lima, Av. Getúlio D. Vargas e Praça Lions

ZONA NOROESTE

Alemoa Industrial, Rua Abel Simões de Carvalho, Rua Ada Campanini da Silva, Rua Pedro Castro Rocha, Rua Martim Afonso e Rua Itororó

Sábado (14/03)

Mutirão no Saboó

Rua Itanhaém, Rua Caraguatatuba, Rua Ernesto Fulgoso, Rua Ubatuba, Rua São Sebastião, Rua São Vicente, Rua Manoel
Barbosa, Rua Ilhabela, Rua Iguape, Rua Oswaldo de Rossis, Rua Cananeia, Rua Guarujá, Rua Francisco Pedro dos Reis, Praça Ruy de Lugo Viña e Rua Pio XII

SECRETARIA DE SERVIÇOS PÚBLICOS

ATOS DO SECRETARIO

NOTIFICAÇÃO Nº 02

MUNICÍPIO DE SANTOS , com sede na Praça Visconde de Mauá s/nº , inscrito no C.N.P.J. sob nº 58.200.015/0001-83, por intermédio da Secretaria Municipal de Serviços Públicos e com base nas informações contidas no processo administrativo nº 45.131/2009-18, decorrido o prazo para apresentação de defesa em face do teor da Notificação expedida em 09/01/2015, vem NOTIFICAR a empresa contratada DE MUNDI MANUTENÇÃO E SERVIÇOS DE LIMPEZA LTDA-EPP, CNPJ. nº 05.925.044/0001-46, com sede à Rua Tibiriçá, nº 660, Brooklin Paulista, São Paulo/SP, na pessoa de seu representante legal, de que lhe estão sendo aplicadas as penalidades de multa de 10% do valor total do Contrato, pela não comprovação de regularidade com a Seguridade Social (CND) e suspensão temporária de participação em licitações e impedimento de contratar com esta Administração, pelo prazo de 02 (dois) anos, com fundamento na Cláusula Nona, letras "b" e "c" e parágrafo primeiro, letra "d", amparadas nos artigos 58, inciso IV, 27 e 29, incisos IV da Lei 8.666/93. A multa, no valor de R$ 262.069,22 (Duzentos e sessenta e dois mil, sessenta e nove reais e vinte e dois centavos) deverá ser paga através de Documento de Arrecadação Municipal- DAM, de acordo com a inclusa da guia, no prazo do vencimento (27/03/15), sob pena de inscrição do valor na dívida Ativa do Município e/ou cobrança judicial.

Em obediência ao artigo 5º inciso LV da Constituição da República e artigo 109, I, "f" da Lei nº 8.666/93, fica assegurada à NOTIFICADA a oportunidade de recurso, no prazo de 05(cinco) dias úteis contados da data do recebimento da presente notificação.

Santos, 12 de março de 2014

ENGº CARLOS ALBERTO TAVARES RUSSO
SECRETÁRIO MUNICIPAL DE SERVIÇOS PÚBLICOS

SECRETARIA DE EDUCAÇÃO

ATOS DA SECRETARIA

CONVOCAÇÃO Nº. 53 / 2015 – SEDUC
DE 13 DE MARÇO DE 2015.

A Secretária Municipal de Educação no uso das atribuições que lhe são conferidas por lei, convoca os Professores Adjuntos I – Fundamental I, para atribuição, de acordo com a oferta que ora se apresenta, conforme segue:

Data: 16/03/2015 (segunda-feira)
Local: Seção de Alocação de Pessoal/SEDUC
Rua Frei Gaspar nº25, Centro – Santos/ SP.
Horário: 9h15 - Professores Adjuntos I – Fundamental I – que perderam a substituição.
Horário: 9h30 - Professores Adjuntos I – Fundamental I

Registro	NOME
33.726-1	MARY DOMINGUES RODRIGUES DA SILVA
33.713-9	FABRICIA HERZER
33.712-1	VERONICA TEODORO DE SIQUEIRA
33.714-7	ANDREIA DE FREITAS FARIAS
33.718-8	LILIAN SILVA DE LIMA FERREIRA
33.721-2	ANDREA DE ARAUJO SILVA

VENÚZIA FERNANDES
SECRETÁRIA DE EDUCAÇÃO

EDITAL DE CHAMAMENTO

Solicitamos o comparecimento dos servidores abaixo relacionados à SECONFREQ – Seção de Controle de Frequência e Distribuição, sita na Rua Frei Gaspar, nº 25 – Centro – Santos/SP, até o dia 23/03/15, das 9h às 17h, para retirada do Informe de Rendimentos ano base 2014:

O informe somente poderá ser retirado pelo titular.

REGISTRO	NOME
20.043-6	Alexandre Freitas Dornellas
24.812-0	Alexandre Orlandi Mantovani
28.488-5	Amanda Ribeiro Resende
13.333-0	Ana Lucia de Oliveira
22.015-4	Andrea Braga Salgueiro
11.289-6	Andrea Duarte Pitombeira de Moraes
27.665-9	Anna Fabia Neves Aquino Gandra
25.533-1	Cassio Raimundo Simoes Canhoto
13.336-3	Catia da Luz de Almeida
21.395-9	Cintya Favoreto Moura
23.025-0	Cristiane Simões Gameiro Guedes
22.841-1	Cynthia Diniz Ferreira Masteguim
24.166-1	Daniele Orgem Fernandes da Silva
13.655-6	Dario de Araujo Villani
24.363-4	Denise Mandelli Manso
24.814-6	Edson Ganef
13.078-1	Eliana Fernandes de Souza
26.836-7	Gilceane Edite Ferreira Maciel
15.154-8	Iara Starnini Adegas
26.345-9	Ieska do Carmo Costa Theophilo
20.866-0	Isabel Christina Mathias do Nascimento
17.531-5	Italia Belii Fasquarelli Todini
12.016-2	Ivone de Souza Brasil
26.872-2	Jose Esteves Evagelidis
11.349-8	Laura Queiroz de Andrade Bassili Jose
26.968-8	Liliam Fernandes
28.826-6	Lilian Aparecida Chiquesi de souza
13.399-1	Lydia Katya de Franca Paul
21.399-1	Mabel Fernandes
11.978-4	Maria da Graça G de Marcos Crescenti Aulicino
17.385-6	Maria das Graças da Silva
13.351-2	Marisa Rodrigues Pinho
26.310-3	Miriam Adriana Joaquim Stopassoli Barazal
16.197-6	Miriam Suzete Martins Vasques
14.895-7	Ricardo Patero Rodrigues
13.320-7	Rita Marcia Simões Ferreira
21.788-5	Rosana da Costa Correa Parra
23.169-6	Roseli de Fátima Augusto Alvarenga
22.760-3	Roseni Fernandes Campos Frauche
14.013-7	Rosete Aparecida Itagyba
19.338-3	Sandra Regina Pereira Ramos
18.009-1	Selma Vicente D Agrella
24.191-9	Simone Menezes Penellas
28.217-8	Sonia Maria da Silva Onuki
13.527-7	Tania Maria Teixeira Simões de Oliveira
14.896-5	Valeria Gomes Rosemberg
21.089-8	Valeria Leal Vital Ruiz
20.257-2	Walmir dos Santos Matos

VENÚZIA FERNANDES
SECRETÁRIA DE EDUCAÇÃO

ATOS DA CHEFE DA SEÇAO DE ALOCAÇAO DE PESSOAL

EDITAL DE CHAMAMENTO

Pelo presente edital convocamos os servidores abaixo relacionados, para comparecerem à SALOP/SEDUC - Seção de Alocação de Pessoal, sita na Rua Frei Gaspar nº. 25, Centro – Santos-SP, a fim de tratar de assunto referente ao processo enumerado.

HORÁRIO DE ATENDIMENTO: 2ª à 6ª feira - das 9h às 17h.

O prazo para comparecimento é de 05 (cinco) dias úteis a partir do primeiro dia de publicação.

Registro	Nome	Nº. do Processo
33.276-7	Adriana Veloso Santana	Processo 12604/2015-12
50199M	Ana Beatriz de Rezende Sant"ana	Requerimento
30.804-9	Anderson Jose dos Santos	Processo 13299/2015-86
30.759-5	Adriana dos Santos Ferreira	Processo 18974/2015-54
28.799-5	Debora dos Santos	Processo 12786/2015-21
13.380-1	Marcia Helena Vieira Monteoliva	Processo 74159/2014-30
23.280-1	Maria das Graças de Oliveira	Processo 298/2015-81
21.068-2	Nivia Maria Sousa de Oliveira	Processo 296/2015-55
27.277-3	Samanta Cassuriaga Carvalho Noronha	Processo 13276/2015-81
29.102-1	Sergio Batista da Costa	Processo 13118/2015-30
23.283-5	Vanesssa Sampaio Frias	Processo 132739/2014-31

SILMARA GONÇALVES COPOLA LEITE
CHEFE DA SEÇÃO DE ALOCAÇÃO DE PESSOAL

COMPANHIA DE ENGENHARIA DE TRÁFEGO

ATOS DO DIRETOR-PRESIDENTE

COMUNICADO
CONCORRÊNCIA N° 001/2015

Outorga de permissão para a Prestação de Serviço de Transporte Coletivo de Passageiros, por ônibus, na modalidade convencional, no âmbito da circunscrição do município de Santos, envolvendo a mobilização, operação, manutenção e reposição de veículos, materiais, equipamentos, sistemas e mão de obra necessários, conforme Anexo I – Termo de Referência do Edital.

A Companhia de Engenharia de Tráfego de Santos, CET-Santos comunica que, por determinação do Egrégio Tribunal de Contas do Estado de São Paulo, encontra-se suspenso o referido certame, "sine die".

Santos, 11 de março de 2015.

ENG.º ANTONIO CARLOS SILVA GONÇALVES
DIRETOR-PRESIDENTE

ATOS DO DIRETOR TECNICO OPERACIONAL

COMUNICADO

A Companhia de Engenharia de Tráfego de Santos – CET-Santos, em cumprimento ao disposto no Artigo 95 do Código de Trânsito Brasileiro (Lei 9.503/97), informa à comunidade as seguintes intervenções na malha viária:

01) CANAL DA CIDADANIA – CALOURO SOLIDÁRIO 2015 – UNIP – VILA MATHIAS

Data: 14/03/2015
Horário: 07h00 às 15h00
Interdição Total: Av. Francisco Manoel (sentido Bairro / Morro) entre Av. Sen. Pinheiro Machado e R. Cap. Adolfo Milon.
Rota Alternativa: Av. Rangel Pestana.
Interdição Total: Av. Francisco Manoel (sentido Morro / Bairro) entre R. Edgard Boaventura e Av. Sen. Pinheiro Machado.
Rota Alternativa: Av. Eng. Luiz La Scala Jr.

02) LIMPEZA DOS TRILHOS DO BONDE – CET-SANTOS – CENTRO

Data: 16/03/2015
Horário: 09h00 às 11h00
Interdição Total: R. do Comércio entre R. José Ricardo e R. São Bento.
Rota Alternativa: Av. Visconde de São Leopoldo.

03) LIMPEZA DOS TRILHOS DO BONDE – CET-SANTOS – CENTRO

Data: 17/03/2015
Interdição Total: Praça Correia de Mello entre Av. São Francisco e R. Bittencourt; R. Itororó entre Av. São Francisco e R. Bittencourt.
Rota Alternativa: Av. São Francisco.

OSCAR PEREIRA DA SILVA
DIRETOR TÉCNICO OPERACIONAL
CET-SANTOS

ATOS DA GERENCIA DE TRANSPORTES ESPECIAIS E EQUIPAMENTOS URBANOS

COMUNICADO
VEÍCULO DE PLACA BGB 7493

Nos termos do art. 2º da Resolução nº 001/2006, publicada no Diário Oficial de Santos de 30/03/2006, fica NOTIFICADO O Sr Luiz Fernando Pimentel Silva proprietário do veículo de placa BGB 7493, para os fins de no prazo improrrogável de 24 (vinte e quatro) horas, a partir da publicação deste, retirar o veiculo de placa supra, marca GM modelo,Monza cor marrom, que se encontra estacionado há mais de 15 dias na Travessa Sônia Maria Jacques, s/nº (Proximo a Travessa José Caetano), sob pena de remoção do mesmo ao pátio de recolhimento de veículos, por esta Companhia, com a cobrança posterior das taxas devidas. Maiores informações podem ser obtidas junto à CET-Santos, sito à Avenida Rangel Pestana, 126 (Vila Mathias), na Unidade de Cadastro e Vistorias Técnicas – UNCAV, das 08h00 às 16h30. Qualquer procedimento administrativo, no entanto, não interromperá o prazo supra.

Santos, 13 de Março de 2015

PATRÍCIA AZEVEDO S. NASCIMENTO
GERENTE DE TRANSP. ESP. E EQUIP. URBANOS

Segue abaixo a relação dos processos atendidos de 01/02/2015 a 28/02/2015, pela Unidade de Cadastro e Vistorias Técnicas. Os processos deferidos encontram-se à disposição dos interessados para a retirada da documentação expedida. Os documentos que não forem retirados em até 90 dias serão arquivados por desinteresse do requerente. Informações mais detalhadas podem ser adquiridas pelos telefones 3228-9312, 3228-9300 no ramal 9406 ou pelo e-mail : www.cetsantos.com.br .

NOME	Requerimento	NOME	Requerimento	NOME	Requerimento
Adriana Dias Pereira	2104/2015	Henrique José de Queiroz	2853/2015	Rogerio Aparecido da Silva	1795/2015
Adriano da Anunciação	2081/2015	Jair Eusebio Santana	2101/2015	Ronald Denari Filho	1799/2015
Adriel Emygdio do Nascimento Junior	3008/2015	Jesaias Jose Calado	2090/2015	Roselice Maria de Almeida Ribeiro	3378/2015
Alencar Guedes Saraiva	21123/2014	João Carlos Caixeiro	2813/2015	Sabrina Santos Pires	2614/2015
Alessandro de Oliveira Gaioso	3486/2015	João Carlos Cezar de Moura	1827/2015	Saulo São Paulo da Silva Souza	2866/2015
Alex Lopes de Carvalho	2087/2015	João Geraldo de Paula Barros	2317/2015	Sebastião Souza Abdala	3311/2015
Alexsandro Evangelista dos Santos	2870/2015	Jonas Domingos Marques dos Santos	1842/2015	Segismundo Pereira Barros	2057/2015

Jovens desaparecidos: ajude a localizá-los

Para auxiliar na busca de crianças e adolescentes desaparecidos, o Diário Oficial de Santos publica três vezes por semana fotos de pessoas procuradas pelos familiares.

Se você tiver notícias de uma delas ou precisar fazer uso deste espaço, basta entrar em contato com a Secretaria de Comunicação e Resultados, no andar térreo da prefeitura (praça Mauá s/nº - Centro).

Existem também crianças que se encontram abrigadas em instituições e desconhecem o paradeiro dos familiares. Uma alternativa é fazer o cadastro na organização não-governamental Mães da Sé, pelo telefone (11) 3337-3331 ou pelo e-mail maes dase@globo.com

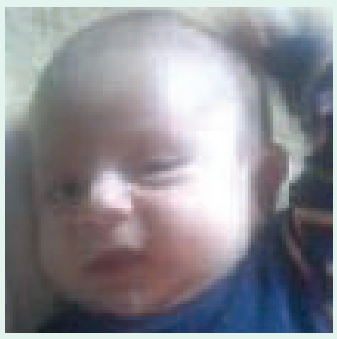

Nome: Christopher Augusto Soares dos Santos Desspesell
Idade: 1 ano
Características: Pele branca, cabelos e olhos castanhos
Natural de: Florianópolis/SC
Desaparecido em: julho/2013

Nome: Gabrielle Morais dos Santos Silva
Idade: 17 anos
Características: Pele parda, cabelos e olhos castanhos
Natural do: Inhumas/GO
Desaparecida em: agosto/2014

Nome: Luciana Késsia dos Santos
Idade: 18 anos
Características: Pele branca, cabelos e olhos castanhos
Natural de: Jaboatão dos Guararapes/PE
Desaparecida em: agosto/2009

Nome: Taís Bernardino
Idade: 19 anos
Características: Pele branca, olhos e cabelos castanhos
Natural de: Rio de Janeiro/RJ
Desaparecida em: janeiro de 2006

DESAPARECIMENTO DE CRIANÇAS. LIGUE: (11) 3311-1235

Almir dos Santos Teles	2082/2015	Jose Adeildo Santos Silva	2375/2015	Sergio Araujo Costa.	3280/2015
Altair das Neves Olive	2106/2015	José Alfredo da Silva	2833/2015	Shirley Viana Pascoal	3284/2015
Ana Cristina de Sousa					
Freitas Nunes	1840/2015	José Bispo Santana dos Santos	2245/2015	Tarcisio de Souza Junior	2354/2015
Anderson Felix Fromme	2095/2015	Jose Luiz Baptista	2094/2015	Thiago Genio de Almeida	1787/2015
Anisio Carlos Costa Luz	1461/2015	José Pereira Dias	3526/2015	Ubirajara Alves dos Santos	1836/2015
Antonio Alves Mendes	2756/2015	Jose Simon Molina	1800/2015	Vinicius Santos Oliveira	2098/2015
Antonio Carlos da Silva Santos	3377/2015	Josuel Inacio da Silva	2855/2015	Vinicius Santos Oliveira	1140/2015
Antonio Carlos Furlin Gianetti	1835/2015	Juarez de Oliveira Silva Filho	1788/2015	Vinicius Santos Oliveira	1886/2015
Antonio Cirino dos Santos Sobrinho	2861/2015	Klayton Christian Gonçalves	2097/2015	Vitorino dos Santos	1879/2015
Antonio Cirino dos Santos Sobrinho	2860/2015	Leandro Carlos Ferreira	1792/2015	Wagner Cosme de Araujo	2091/2015
Antonio Cirino dos Santos Sobrinho	2862/2015	Leda Lucia Teixeira Gravata Pinto	2838/2015	Waldinei Amaral Silveira	1803/2015
Antonio Joaquim Queiroga Gonçalves	1881/2015	Leonardo da Silva	2096/2015	Wallison Cesar Ferreira	2864/2015
Antonio Marcos Vasconcelos dos Santos	1818/2015	Leonardo de Siqueira Lopo	3159/2015	Wilson Augusto Junior	809/2015
Aryel Resende Souza	1816/2015	Lucas Torres Freire	1786/2015	Wilson Roberto Cabral Malatesta	3310/2015
Aurelio Lopes Rodrigues	1794/2015	Luciano Cesar Mendes	3308/2015	Wladimir Bernardes Junior	2854/2015
Avelino Antonio Rodrigues	3149/2015	Luiz Alberto Santos Souza	3234/2015		
Bartolomeu de Souza Ribeiro	1839/2015	Luiz Aleixo Mascarenhas Junior	2758/2015		
Carlos Alberto de Oliveira Monteiro	1828/2015	Luiz Jefferson Lima	695/2015		
Carlos Alberto Navarro Ferreira	1837/2015	Manuel Garcia Mariño	2264/2015		
Carlos Eduardo Andrade da Silva	2607/2015	Manuel Sepriano de Gouveia	3312/2015		
Carlos Jair dos Santos	2867/2015	Marcia Conceição de Oliveira	1834/2015		
Carlos Nascimento Junior	2604/2015	Marcos Alexandre Flores	1817/2015		
Celso Adriano Estevam	1797/2015	Marcos Vecchio Alves	2092/2015		

Celso Adriano Estevam	1819/2015	Maria Angelica Reis Motta	1833/2015		
Cezar Lamela da Silva	3303/2015	Marilza José da Silva	2343/2015		
Claudinei Ferreira Antonio	2407/2015	Mario de Jesus Ferreira	2606/2015		
Claudio Roberto Telles	3141/2015	Mario Gonçalves	1878/2015		
Daniel Dias da Silva	1959/2015	Mauricio Carlos do Nascimento	2868/2015		
Daniel Martins Serrão	1832/2015	Mauricio Leopoldino dos Santos	1796/2015		
Danilo de Souza Prudêncio	15550/2014	Michelly Santana Soares	1883/2015		
Dionis Araujo Esperança	1785/2015	Miguel Porpora	1873/2015		
Dulce Regina Nascimento Gonçalves	2152/2015	Mirian Santos Santana	1841/2015		
Edgar Canuto da Silva	2991/2015	Mirian Torrente Augusto Hamen	2318/2015		
Ednalvo Dias de Souza	1884/2015	Nelson Porto Prado	2372/2015		
Emerson Alves Mascarenhas	2863/2015	Newton Gouvea	2857/2015		
Enio Silveira de Andrade	3279/2015	Nilza Maria Dias Penha	2093/2015		
Estela Mari Telo de Menezes	3301/2015	Orlando Frederico Areia	2437/2015		
Evandro Paranhos	1804/2015	Paulo Alves Garcia	1801/2015		
Fabiani Ianela Giuliano	2859/2015	Paulo Cezar Tabarin	1820/2015		
Fabiano Suarez Martins	1844/2015	Paulo da Silva Guidini	3281/2015		
Fabiano Suarez Martins	1844/2015	Paulo Marcos Paulos	1396/2015		
Fabio Santos Leite	28582015	Ranielly Waldomiro Alipio de Abreu	2869/2015		
Fernando Inacio	2151/2015	Reinaldo Menezes dos Santos	1789/2015		
Fernando Wagner Stivaletti	1843/2015	Renato Pacheco de Jesus	3282/2015		
Gilmar Dias França	1815/2015	Ricardo Fernandez Garcia Filho	1838/2015		
Gisele Maria Falbo	1822/2015	Ricardo Neves Gonçalves	3354/2015		
Gladstone Aguiar Duarte	2138/2015	Ricardo Pereira	2865/2015		
Gustavo Fagner Francisco	2237/2015	Roberto de Lima Gama	1791/2015		

PATRÍCIA AZEVEDO SANTOS NASCIMENTO
GERENTE DE TRANSPORTES ESPECIAIS E EQUIPAMENTOS URBANOS

CAIXA DE ASSISTÊNCIA AO SERVIDOR PÚBLICO

ATOS DO PRESIDENTE

ATOS DA COMISSÃO PERMANENTE DE LICITAÇÕES
COMUNICADO
TOMADA DE PREÇO Nº 001/2014
PROCESSO Nº 133.712/2014-10

A Comissão supra mencionada, situada na Avenida Francisco Glicério nº 479 – Pompéia – Santos – S.P., comunica que o Srº Presidente da Caixa de Assistência ao Servidor Público Municipal de Santos INDEFERIU a impugnação apresentada pela empresa NISSI – SERVIÇOS E OBRAS LTDA, através do processo nº 26.613/2015-81, pelos motivos justificados nos autos, permanecendo inalterados os termos do edital.

Santos, 12 Março de 2015

EUSTÁZIO ALVES PEREIRA FILHO
PRESIDENTE
CAPEP-SAÚDE

CONSELHO MUNICIPAL DE CULTURA

COMISSÃO ORGANIZADORA DA VIII CONFERÊNCIA DE CULTURA DE SANTOS

O Secretário Municipal de Cultura, usando das atribuições que lhe são conferidas por lei, faz publicar a Comissão eleita na Reunião Ordinária do Conselho Municipal de Cultura, realizada em 02 de março de 2015, que tem a finalidade específica de organizar as Pré Conferências, a Conferência Municipal de Cultura e a eleição e posse dos Conselheiros e da nova Diretoria:

Presidente: Luiz Alcino Pereira de Carvalho
Secretário: Maristela Silva de Deus
Membros:
Cleófaz Alonso Hernandes
Caio José Martinez Pacheco
José Vieira de Almeida
Carlos José de Oliveira
Antonio Geraldo Brito
Raquel Pellegrini Almeida
Jorgina Alexandra Mikita Pawlak
Denise Rosas Augusto
Fernando de Souza Melo
Cristiana Silva Oliveira

Esta Comissão tem caráter transitório, limitada sua duração ao tempo suficiente à conclusão do objeto específico, extinguindo-se automaticamente, ao término dos trabalhos.

Santos, 04 de março de 2015.

FÁBIO NUNES
SECRETÁRIO MUNICIPAL DE CULTURA

FUPES Fundação Pró-Esporte PREFEITURA DE SANTOS

EXTRATO DE TERMO DE COMPROMISSO DE CONCESSÃO DE AUXÍLIO FINANCEIRO

TERMO Nº 128/2015 PARTES: FUNDAÇÃO PRÓ-ESPORTE DE SANTOS e LUIZ FELIPE SORIANI OBJETO: concessão de auxílio financeiro nos termos da Lei Municipal nº 2351, de 21 de dezembro de 2005 (Programa "Adote um Atleta") MODALIDADE ESPORTIVA: BASQUETE DOTAÇÃO ORÇAMENTÁRIA Nº 31.10.00.3.3.90.48.00.27.811.0094.2401 NOTA DE EMPENHO Nº 009/2015 - FUPES VALOR TOTAL: R$ 10.000,00(DEZ MIL REAIS) VIGÊNCIA: da data da assinatura até 30/06/2015 ASSINATURAS:Pela Fundação Pró-Esporte de Santos, o Diretor Presidente Sr. Paulo Henrique Miyasiro de Abreu e o(a) bolsista LUIZ FELIPE SORIANI, em 24 DE FEVEREIRO DE 2015.

WANISE BARREIRO CAMILO
DIRETORA ADMINISTRATIVO-FINANCEIRO - FUPES

EXTRATO DE TERMO DE COMPROMISSO DE CONCESSÃO DE AUXÍLIO FINANCEIRO

TERMO Nº 119/2015 PARTES: FUNDAÇÃO PRÓ-ESPORTE DE SANTOS e ANDRÉ KENZO SAITO OBJETO: concessão de auxílio financeiro nos termos da Lei Municipal nº 2351, de 21 de dezembro de 2005 (Programa "Adote um Atleta") MODALIDADE ESPORTIVA: FUTSAL DOTAÇÃO ORÇAMENTÁRIA Nº 31.10.00.3.3.90.48.00.27.811.0094.2401 NOTA DE EMPENHO Nº 009/15 - FUPES VALOR TOTAL: R$ 16.500,00(DEZESSEIS MIL E SEISCENTOS REAIS) VIGÊNCIA: da data da assinatura até 31/12/2015 ASSINATURAS:Pela Fundação Pró-Esporte de Santos, o Diretor Presidente Sr. Paulo Henrique Miyasiro de Abreu e o(a) bolsista ANDRÉ KENZO SAITO, em 23 DE FEVEREIRO DE 2015.

WANISE BARREIRO CAMILO
DIRETORA ADMINISTRATIVO-FINANCEIRO - FUPES

EXTRATO DE TERMO DE COMPROMISSO DE CONCESSÃO DE AUXÍLIO FINANCEIRO

TERMO Nº 113/2015 PARTES: FUNDAÇÃO PRÓ-ESPORTE DE SANTOS e RODRIGO CARLOS PEYRES PISCIOTA OBJETO: concessão de auxílio financeiro nos termos da Lei Municipal nº 2351, de 21 de dezembro de 2005 (Programa "Adote um Atleta") MODALIDADE ESPORTIVA: FUTSAL DOTAÇÃO ORÇAMENTÁRIA Nº 31.10.00.3.3.90.48.00.27.811.0094.2401 NOTA DE EMPENHO Nº 009/15 - FUPES VALOR TOTAL: R$ 16.500,00(DEZESSEIS MIL E SEISCENTOS REAIS) VIGÊNCIA: da data da assinatura até 30/11/2015 ASSINATURAS:Pela Fundação Pró-Esporte de Santos, o Diretor Presidente Sr. Paulo Henrique Miyasiro de Abreu e o(a) bolsista RODRIGO CARLOS PEYRES PISCIOTA, em 23 DE FEVEREIRO DE 2015.

WANISE BARREIRO CAMILO
DIRETORA ADMINISTRATIVO-FINANCEIRO - FUPES

EXTRATO DE TERMO DE COMPROMISSO DE CONCESSÃO DE AUXÍLIO FINANCEIRO

TERMO Nº 118/2015 PARTES: FUNDAÇÃO PRÓ-ESPORTE DE SANTOS e DANILO EDUARDO NOGUEIRA OBJETO: concessão de auxílio financeiro nos termos da Lei Municipal nº 2351, de 21 de dezembro de 2005 (Programa "Adote um Atleta") MODALIDADE ESPORTIVA: GINÁSTICA ARTÍSTICA DOTAÇÃO ORÇAMENTÁRIA Nº 31.10.00.3.3.90.48.00.27.811.0094.2401 NOTA DE EMPENHO Nº 009/15 - FUPES VALOR TOTAL: R$ 16.020,00 (DEZESSEIS MIL E VINTE REAIS) VIGÊNCIA: da data da assinatura até 31/07/2015 ASSINATURAS:Pela Fundação Pró-Esporte de Santos, o Diretor Presidente Sr. Paulo Henrique Miyasiro de Abreu e o(a) bolsista DANILO EDUARDO NOGUEIRA, em 23 DE FEVEREIRO DE 2015.

WANISE BARREIRO CAMILO
DIRETORA ADMINISTRATIVO-FINANCEIRO - FUPES

EXTRATO DE TERMO DE COMPROMISSO DE CONCESSÃO DE AUXÍLIO FINANCEIRO

TERMO Nº 143/2015 PARTES: FUNDAÇÃO PRÓ-ESPORTE DE SANTOS e RODRIGO SAMPAIO DOS SANTOS OBJETO: concessão de auxílio financeiro nos termos da Lei Municipal nº 2351, de 21 de dezembro de 2005 (Programa "Adote um Atleta") MODALIDADE ESPORTIVA: GINÁSTICA ARTÍSTICA DOTAÇÃO ORÇAMENTÁRIA Nº 31.10.00.3.3.90.48.00.27.811.0094.2401 NOTA DE EMPENHO Nº 009/15 FUPES VALOR TOTAL: R$ 7.700,00 (SETE MIL E SETECENTOS REAIS) VIGÊNCIA: da data da assinatura até 31/12/2015 ASSINATURAS:Pela Fundação Pró-Esporte de Santos, o Diretor Presidente Sr. Paulo Henrique Miyasiro de Abreu e o(a) bolsista RODRIGO SAMPAIO DOS SANTOS, em 26 DE FEVEREIRO DE 2014.

WANISE BARREIRO CAMILO
DIRETORA ADMINISTRATIVO-FINANCEIRO - FUPES

EXTRATO DE TERMO DE COMPROMISSO DE CONCESSÃO DE AUXÍLIO FINANCEIRO

TERMO Nº 142/2015 PARTES: FUNDAÇÃO PRÓ-ESPORTE DE SANTOS e MARCUS PAULO OLIVEIRA DA SILVA OBJETO: concessão de auxílio financeiro nos termos da Lei Municipal nº 2351, de 21 de dezembro de 2005 (Programa "Adote um Atleta") MODALIDADE ESPORTIVA: GINÁSTICA ARTÍSTICA DOTAÇÃO ORÇAMENTÁRIA Nº 31.10.00.3.3.90.48.00.27.811.0094.2401 NOTA DE EMPENHO Nº 009/15 FUPES VALOR TOTAL: R$ 9.900,00 (NOVE MIL E NOVECENTOS REAIS) VIGÊNCIA: da data da assinatura até 31/12/2015 ASSINATURAS:Pela Fundação Pró-Esporte de Santos, o Diretor Presidente Sr. Paulo Henrique Miyasiro de Abreu e o(a) bolsista MARCUS PAULO OLIVEIRA DA SILVA, em 26 DE FEVEREIRO DE 2015.

WANISE BARREIRO CAMILO
DIRETORA ADMINISTRATIVO-FINANCEIRO - FUPES

EXTRATO DE TERMO DE COMPROMISSO DE CONCESSÃO DE AUXÍLIO FINANCEIRO

TERMO Nº 144/2015 PARTES: FUNDAÇÃO PRÓ-ESPORTE DE SANTOS e MOISES PAULO CHINELLI NEVES OBJETO: concessão de auxílio financeiro nos termos da Lei Municipal nº 2351, de 21 de dezembro de 2005 (Programa "Adote um Atleta") MODALIDADE ESPORTIVA: GINÁSTICA ARTÍSTICA DOTAÇÃO ORÇAMENTÁRIA Nº 31.10.00.3.3.90.48.00.27.811.0094.2401 NOTA DE EMPENHO Nº 009/15 FUPES VALOR TOTAL: R$ 7.700,00 (SETE MIL E SETECENTOS REAIS) VIGÊNCIA: da data da assinatura até 31/12/2015 ASSINATURAS:Pela Fundação Pró-Esporte de Santos, o Diretor Presidente Sr. Paulo Henrique Miyasiro de Abreu e o(a) bolsista MOISES PAULO CHINELLI NEVES, em 26 DE FEVEREIRO DE 2015.

WANISE BARREIRO CAMILO
DIRETORA ADMINISTRATIVO-FINANCEIRO - FUPES

EXTRATO DE TERMO DE COMPROMISSO DE CONCESSÃO DE AUXÍLIO FINANCEIRO

TERMO Nº 145/2015 PARTES: FUNDAÇÃO PRÓ-ESPORTE DE SANTOS e KAIO CEZAR DE SOUZA OBJETO: concessão de auxílio financeiro nos termos da Lei Municipal nº 2351, de 21 de dezembro de 2005 (Programa "Adote um Atleta") MODALIDADE ESPORTIVA: GINÁSTICA ARTÍSTICA DOTAÇÃO ORÇAMENTÁRIA Nº 31.10.00.3.3.90.48.00.27.811.0094.2401 NOTA DE EMPENHO Nº 009/15 FUPES VALOR TOTAL: R$ 5.500,00 (CINCO MIL E QUINHENTOS REAIS) VIGÊNCIA: da data da assinatura até 31/12/2015 ASSINATURAS:Pela Fundação Pró-Esporte de Santos, o Diretor Presidente Sr. Paulo Henrique Miyasiro de Abreu e o(a) bolsista KAIO CEZAR DE SOUZA, em 26 DE FEVEREIRO DE 2015.

WANISE BARREIRO CAMILO
DIRETORA ADMINISTRATIVO-FINANCEIRO - FUPES

EXTRATO DE TERMO DE COMPROMISSO DE CONCESSÃO DE AUXÍLIO FINANCEIRO

TERMO Nº 124/2015 PARTES: FUNDAÇÃO PRÓ-ESPORTE DE SANTOS e LUIZ RICARDO DE OLIVEIRA REVITE OBJETO: concessão de auxílio financeiro nos termos da Lei Municipal nº 2351, de 21 de dezembro de 2005 (Programa "Adote um Atleta") MODALIDADE ESPORTIVA: JUDÔ DOTAÇÃO ORÇAMENTÁRIA Nº 31.10.00.3.3.90.48.0 0.27.811.0094.2401 NOTA DE EMPENHO Nº 009/15 FUPES VALOR TOTAL: R$ 22.000,00(VINTE E DOIS MIL REAIS) VIGÊNCIA: da data da assinatura até 31/12/2015 ASSINATURAS:Pela Fundação Pró-Esporte de Santos, o Diretor Presidente Sr. Paulo Henrique Miyasiro de Abreu e o(a) bolsista LUIZ RICARDO DE OLIVEIRA REVITE, em 24 DE FEVEREIRO DE 2015.

WANISE BARREIRO CAMILO
DIRETORA ADMINISTRATIVO-FINANCEIRO - FUPES

EXTRATO DE TERMO DE COMPROMISSO DE CONCESSÃO DE AUXÍLIO FINANCEIRO

TERMO Nº 126/2015 PARTES: FUNDAÇÃO PRÓ-ESPORTE DE SANTOS e DANILO DE ALMEIDA GONÇALVES OBJETO: concessão de auxílio financeiro nos termos da Lei Municipal nº 2351, de 21 de dezembro de 2005 (Programa "Adote um Atleta") MODALIDADE ESPORTIVA: JUDÔ DOTAÇÃO ORÇAMENTÁRIA Nº 31.10.00.3.3.90.48.0 0.27.811.0094.2401 NOTA DE EMPENHO Nº 009/15 FUPES VALOR TOTAL: R$ 9.900,00(NOVE MIL E NOVECENTOS REAIS) VIGÊNCIA: da data da assinatura até 31/12/2015 ASSINATURAS:Pela Fundação Pró-Esporte de Santos, o Diretor Presidente Sr. Paulo Henrique Miyasiro de Abreu e o(a) bolsista DANILO DE ALMEIDA GONÇALVES, em 24 DE FEVEREIRO DE 2015.

WANISE BARREIRO CAMILO
DIRETORA ADMINISTRATIVO-FINANCEIRO - FUPES

EXTRATO DE TERMO DE COMPROMISSO DE CONCESSÃO DE AUXÍLIO FINANCEIRO

TERMO Nº 125/2015 PARTES: FUNDAÇÃO PRÓ-ESPORTE DE SANTOS e BRUNO MENDONÇA SILVA OBJETO: concessão de auxílio financeiro nos termos da Lei Municipal nº 2351, de 21 de dezembro de 2005 (Programa "Adote um Atleta") MODALIDADE ESPORTIVA: JUDÔ DOTAÇÃO ORÇAMENTÁRIA Nº 31.10.00.3.3.90.48.00.27.811.0094.2401 NOTA DE EMPENHO Nº 009/15 FUPES VALOR TOTAL: R$ 22.000,00(VINTE E DOIS MIL REAIS) VIGÊNCIA: da data da assinatura até 31/12/2015 ASSINATURAS:Pela Fundação Pró-Esporte de Santos, o Diretor Presidente Sr. Paulo Henrique Miyasiro de Abreu e o(a) bolsista BRUNO MENDONÇA SILVA, em 24 DE FEVEREIRO DE 2015.

WANISE BARREIRO CAMILO
DIRETORA ADMINISTRATIVO-FINANCEIRO - FUPES

EXTRATO DE TERMO DE COMPROMISSO DE CONCESSÃO DE AUXÍLIO FINANCEIRO

TERMO Nº 127/2015 PARTES: FUNDAÇÃO PRÓ-ESPORTE DE SANTOS e FELIPE CESAR CAMILO DE OLIVEIRA OBJETO: concessão de auxílio financeiro nos termos da Lei Municipal nº 2351, de 21 de dezembro de 2005 (Programa "Adote um Atleta") MODALIDADE ESPORTIVA: JUDÔ DOTAÇÃO ORÇAMENTÁRIA Nº 31.10.00.3.3.90.48.0 0.27.811.0094.2401 NOTA DE EMPENHO Nº 009/15 FUPES VALOR TOTAL: R$ 13.200,00 (TREZE MIL E DUZENTOS REAIS) VIGÊNCIA: da data da assinatura até 31/12/2015 ASSINATURAS:Pela Fundação Pró-Esporte de Santos, o Diretor Presidente Sr. Paulo Henrique Miyasiro de Abreu e o(a) bolsista FELIPE CESAR CAMILO DE OLIVEIRA, em 24 DE FEVEREIRO DE 2015.

WANISE BARREIRO CAMILO
DIRETORA ADMINISTRATIVO-FINANCEIRO - FUPES

EXTRATO DE TERMO DE COMPROMISSO DE CONCESSÃO DE AUXÍLIO FINANCEIRO

TERMO Nº 123/2015 PARTES: FUNDAÇÃO PRÓ-ESPORTE DE SANTOS e FELIPE VERSOLATO VIEIRA DA SILVA OBJETO: concessão de auxílio financeiro nos termos da Lei Municipal nº 2351, de 21 de dezembro de 2005 (Programa "Adote um Atleta") MODALIDADE ESPORTIVA: JUDÔ DOTAÇÃO ORÇAMENTÁRIA Nº 31.10.00.3.3.90.48.0 0.27.811.0094.2401 NOTA DE EMPENHO Nº 009/15 FUPES VALOR TOTAL: R$ 8.800,00(OITO MIL E OITOCENTOS REAIS) VIGÊNCIA: da data da assinatura até 31/12/2015 ASSINATURAS:Pela Fundação Pró-Esporte de Santos, o Diretor Presidente Sr. Paulo Henrique Miyasiro de Abreu e o(a) bolsista FELIPE VERSOLATO VIEIRA DA SILVA, em 24 DE FEVEREIRO DE 2015.

WANISE BARREIRO CAMILO
DIRETORA ADMINISTRATIVO-FINANCEIRO - FUPES

EXTRATO DE TERMO DE COMPROMISSO DE CONCESSÃO DE AUXÍLIO FINANCEIRO

TERMO Nº 120/2015 PARTES: FUNDAÇÃO PRÓ-ESPORTE DE SANTOS e PRISCILA DE ALMEIDA MARQUES SILVA OBJETO: concessão de auxílio financeiro nos termos da Lei Municipal nº 2351, de 21 de dezembro de 2005 (Programa "Adote um Atleta") MODALIDADE ESPORTIVA: JUDÔ DOTAÇÃO ORÇAMENTÁRIA Nº 31.10.00.3.3.90.48.0 0.27.811.0094.2401 NOTA DE EMPENHO Nº 009/15 FUPES VALOR TOTAL: R$ 16.500,00(DEZESSEIS MIL E QUINHENTOS REAIS) VIGÊNCIA: da data da assinatura até 31/12/2015 ASSINATURAS:Pela Fundação Pró-Esporte de Santos, o Diretor Presidente Sr. Paulo Henrique Miyasiro de Abreu e o(a) bolsista PRISCILA DE ALMEIDA MARQUES SILVA, em 23 DE FEVEREIRO DE 2015.

WANISE BARREIRO CAMILO
DIRETORA ADMINISTRATIVO-FINANCEIRO - FUPES

EXTRATO DE TERMO DE COMPROMISSO DE CONCESSÃO DE AUXÍLIO FINANCEIRO

TERMO Nº 100/2015 PARTES: FUNDAÇÃO PRÓ-ESPORTE DE SANTOS e ANDRESSA CORREA FERNANDES OBJETO: concessão de auxílio financeiro nos termos da Lei Municipal nº 2351, de 21 de dezembro de 2005 (Programa "Adote um Atleta") MODALIDADE ESPORTIVA: JUDÔ DOTAÇÃO ORÇAMENTÁRIA Nº 31.10.00.3.3.90.48.0 0.27.811.0094.2401 NOTA DE EMPENHO Nº 009/15 FUPES VALOR TOTAL: R$ 15.400,00(QUINZE MIL E QUATROCENTOS REAIS) VIGÊNCIA: da data da assinatura até 31/12/2015 ASSINATURAS:Pela Fundação Pró-Esporte de Santos, o Diretor Presidente Sr. Paulo Henrique Miyasiro de Abreu e o(a) bolsista ANDRESSA CORREA FERNANDES, em 20 DE FEVEREIRO DE 2015.

WANISE BARREIRO CAMILO
DIRETORA ADMINISTRATIVO-FINANCEIRO – FUPES

EXTRATO DE TERMO DE COMPROMISSO DE CONCESSÃO DE AUXÍLIO FINANCEIRO

TERMO Nº 99/2015 PARTES: FUNDAÇÃO PRÓ-ESPORTE DE SANTOS e ADRIANA LEITE DE SOUZA OBJETO: concessão de auxílio financeiro nos termos da Lei Municipal nº 2351, de 21 de dezembro de 2005 (Programa "Adote um Atleta") MODALIDADE ESPORTIVA: JUDÔ DOTAÇÃO ORÇAMENTÁRIA Nº 31.10.00.3.3.90.48.00.27.811.0094.2401 NOTA DE EMPENHO Nº 009/15 FUPES VALOR TOTAL: R$ 7.700,00(SETE MIL E SETECENTOS REAIS) VIGÊNCIA: da data da assinatura até 31/12/2015 ASSINATURAS:Pela Fundação Pró-Esporte de Santos, o Diretor Presidente Sr. Paulo Henrique Miyasiro de Abreu e o(a) bolsista ADRIANA LEITE DE SOUZA, em 20 DE FEVEREIRO DE 2015.

WANISE BARREIRO CAMILO
DIRETORA ADMINISTRATIVO-FINANCEIRO – FUPES

EXTRATO DE TERMO DE COMPROMISSO DE CONCESSÃO DE AUXÍLIO FINANCEIRO

TERMO Nº 98/2015 PARTES: FUNDAÇÃO PRÓ-ESPORTE DE SANTOS e MARIA SUELEN ALTHEMAN OBJETO: concessão de auxílio financeiro nos termos da Lei Municipal nº 2351, de 21 de dezembro de 2005 (Programa "Adote um Atleta") MODALIDADE ESPORTIVA: JUDÔ DOTAÇÃO ORÇAMENTÁRIA Nº 31.10.00.3.3.90.48.00.27.811.0094.2401 NOTA DE EMPENHO Nº 009/15 FUPES VALOR TOTAL: R$ 33.000,00(TRINTA E TRÊS MIL REAIS) VIGÊNCIA: da data da assinatura até 31/12/2015 ASSINATURAS:Pela Fundação Pró-Esporte de Santos, o Diretor Presidente Sr. Paulo Henrique Miyasiro de Abreu e o(a) bolsista MARIA SUELEN ALTHEMAN, em 20 DE FEVEREIRO DE 2015.

WANISE BARREIRO CAMILO
DIRETORA ADMINISTRATIVO-FINANCEIRO – FUPES

EXTRATO DE TERMO DE COMPROMISSO DE CONCESSÃO DE AUXÍLIO FINANCEIRO

TERMO Nº 121/2015 PARTES: FUNDAÇÃO PRÓ-ESPORTE DE SANTOS e MARCO ANTONIO DA COSTA OBJETO: concessão de auxílio financeiro nos termos da Lei Municipal nº 2351, de 21 de dezembro de 2005 (Programa "Adote um Atleta") MODALIDADE ESPORTIVA: JUDÔ DOTAÇÃO ORÇAMENTÁRIA Nº 31.10.00.3.3.90.48.00.27.811.0094.2401 NOTA DE EMPENHO Nº 009/15 FUPES VALOR TOTAL: R$ 6.600,00(SEIS MIL E SEISCENTOS REAIS) VIGÊNCIA: da data da assinatura até 31/12/2015 ASSINATURAS:Pela Fundação Pró-Esporte de Santos, o Diretor Presidente Sr. Paulo Henrique Miyasiro de Abreu e o(a) bolsista MARCO ANTONIO DA COSTA, em 23 DE FEVEREIRO DE 2015.

WANISE BARREIRO CAMILO
DIRETORA ADMINISTRATIVO-FINANCEIRO – FUPES

EXTRATO DE TERMO DE COMPROMISSO DE CONCESSÃO DE AUXÍLIO FINANCEIRO

TERMO Nº 116/2015 PARTES: FUNDAÇÃO PRÓ-ESPORTE DE SANTOS e IVANI DA CONCEIÇÃO FERREIRA OBJETO: concessão de auxílio financeiro nos termos da Lei Municipal nº 2351, de 21 de dezembro de 2005 (Programa "Adote um Atleta") MODALIDADE ESPORTIVA: KICKBOXING DOTAÇÃO ORÇAMENTÁRIA Nº 31.10.00.3.3.90.48.00.27.811.0094.2401 NOTA DE EMPENHO Nº 009/15 FUPES VALOR TOTAL: R$ 13.200,00(TREZE MIL E DUZENTOS REAIS) VIGÊNCIA: da data da assinatura até 31/12/2015 ASSINATURAS:Pela Fundação Pró-Esporte de Santos, o Diretor Presidente Sr. Paulo Henrique Miyasiro de Abreu e o(a) bolsista IVANI DA CONCEIÇÃO FERREIRA, em 23 DE FEVEREIRO DE 2015.

WANISE BARREIRO CAMILO
DIRETORA ADMINISTRATIVO-FINANCEIRO – FUPES

EXTRATO DE TERMO DE COMPROMISSO DE CONCESSÃO DE AUXÍLIO FINANCEIRO

TERMO Nº 135/2015 PARTES: FUNDAÇÃO PRÓ-ESPORTE DE SANTOS e ELIZABETH RODRIGUES GOMES OBJETO: concessão de auxílio financeiro nos termos da Lei Municipal nº 2351, de 21 de dezembro de 2005 (Programa "Adote um Atleta") MODALIDADE ESPORTIVA: PCD DOTAÇÃO ORÇAMENTÁRIA Nº 31.10.00.3.3.90.48.00.27.811.0094.2401 NOTA DE EMPENHO Nº 009/15 FUPES VALOR TOTAL: R$ 11.000,00(ONZE MIL REAIS) VIGÊNCIA: da data da assinatura até 31/12/2015 ASSINATURAS:Pela Fundação Pró-Esporte de Santos, o Diretor Presidente Sr. Paulo Henrique Miyasiro de Abreu e o(a) bolsista ELIZABETH RODRIGUES GOMES, em 26 DE FEVEREIRO DE 2015.

WANISE BARREIRO CAMILO
DIRETORA ADMINISTRATIVO-FINANCEIRO – FUPES

EXTRATO DE TERMO DE COMPROMISSO DE CONCESSÃO DE AUXÍLIO FINANCEIRO

TERMO Nº 136/2015 PARTES: FUNDAÇÃO PRÓ-ESPORTE DE SANTOS e ROSIANE FARIAS DA SILVA OBJETO: concessão de auxílio financeiro nos termos da Lei Municipal nº 2351, de 21 de dezembro de 2005 (Programa "Adote um Atleta") MODALIDADE ESPORTIVA: PCD DOTAÇÃO ORÇAMENTÁRIA Nº 31.10.00.3.3.90.48.00.27.811.0094.2401 NOTA DE EMPENHO Nº 009/15 FUPES VALOR TOTAL: R$ 6.600,00(SEIS MIL E SEISCENTOS REAIS) VIGÊNCIA: da data da assinatura até 31/12/2015 ASSINATURAS:Pela Fundação Pró-Esporte de Santos, o Diretor Presidente Sr. Paulo Henrique Miyasiro de Abreu e o(a) bolsista ROSIANE FARIAS DA SILVA, em 26 DE FEVEREIRO DE 2015.

WANISE BARREIRO CAMILO
DIRETORA ADMINISTRATIVO-FINANCEIRO – FUPES

EXTRATO DE TERMO DE COMPROMISSO DE CONCESSÃO DE AUXÍLIO FINANCEIRO

TERMO Nº 92/2015 PARTES: FUNDAÇÃO PRÓ-ESPORTE DE SANTOS e HORACIO PROL MEDEIROS OBJETO: concessão de auxílio financeiro nos termos da Lei Municipal nº 2351, de 21 de dezembro de 2005 (Programa "Adote um Atleta") MODALIDADE ESPORTIVA: XADREZ DOTAÇÃO ORÇAMENTÁRIA Nº 31.10.00.3.3.90.48.00.27.811.0094.2401 NOTA DE EMPENHO Nº 009/15 FUPES VALOR TOTAL: R$ 8.580,00(OITO MIL, QUINHENTOS E OITENTA REAIS) VIGÊNCIA: da data da assinatura até 31/12/2015 ASSINATURAS:Pela Fundação Pró-Esporte de Santos, o Diretor Presidente Sr. Paulo Henrique Miyasiro de Abreu e o(a) bolsista HORACIO PROL MEDEIROS, em 20 DE FEVEREIRO DE 2015.

WANISE BARREIRO CAMILO
DIRETORA ADMINISTRATIVO-FINANCEIRO – FUPES

EXTRATO DE TERMO DE COMPROMISSO DE CONCESSÃO DE AUXÍLIO FINANCEIRO

TERMO Nº 93/2015 PARTES: FUNDAÇÃO PRÓ-ESPORTE DE SANTOS e MARCOS MACHADO RIGOS OBJETO: concessão de auxílio financeiro nos termos da Lei Municipal nº 2351, de 21 de dezembro de 2005 (Programa "Adote um Atleta") MODALIDADE ESPORTIVA: XADREZ DOTAÇÃO ORÇAMENTÁRIA Nº 31.10.00.3.3.90.48.00.27.811.0094.2401 NOTA DE EMPENHO Nº 009/15 FUPES VALOR TOTAL: R$ 8.580,00(OITO MIL, QUINHENTOS E OITENTA REAIS) VIGÊNCIA: da data da assinatura até 31/12/2015 ASSINATURAS:Pela Fundação Pró-Esporte de Santos, o Diretor Presidente Sr. Paulo Henrique Miyasiro de Abreu e o(a) bolsista MARCOS MACHADO RIGOS, em 20 DE FEVEREIRO DE 2015.

WANISE BARREIRO CAMILO
DIRETORA ADMINISTRATIVO-FINANCEIRO – FUPES

CONFIRA A RELAÇÃO DOS CARNÊS DE IPTU, EXERCÍCIO DE 2015, DEVOLVIDOS PELOS CORREIOS

Página 6 da edição do Diário Oficial de Santos do dia 9/03. Confira no link: http://bit.ly/carne_iptu

EXTRATO DE TERMO DE COMPROMISSO DE CONCESSÃO DE AUXÍLIO FINANCEIRO

TERMO Nº 94/2015 PARTES: FUNDAÇÃO PRÓ-ESPORTE DE SANTOS e JOSÉ FERNANDO CUBA BERDNAREK OBJETO: concessão de auxílio financeiro nos termos da Lei Municipal nº 2351, de 21 de dezembro de 2005 (Programa "Adote um Atleta") MODALIDADE ESPORTIVA: XADREZ DOTAÇÃO ORÇAMENTÁRIA Nº 31.10.00.3.3.9 0.48.00.27.811.0094.2401 NOTA DE EMPENHO Nº 009/15 FUPES VALOR TOTAL: R$ 8.580,00(OITO, QUINHENTOS E OITENTA REAIS) VIGÊNCIA: da data da assinatura até 31/12/2015 ASSINATURAS:Pela Fundação Pró-Esporte de Santos, o Diretor Presidente Sr. Paulo Henrique Miyasiro de Abreu e o(a) bolsista JOSÉ FERNANDO CUBA BERDNAREK, em 20 DE FEVEREIRO DE 2015.

WANISE BARREIRO CAMILO
DIRETORA ADMINISTRATIVO-FINANCEIRO – FUPES

EXTRATO DE TERMO DE COMPROMISSO DE CONCESSÃO DE AUXÍLIO FINANCEIRO

TERMO Nº 95/2015 PARTES: FUNDAÇÃO PRÓ-ESPORTE DE SANTOS e MARIANA ALBUQUERQUE DIAS CHAMARELLI OBJETO: concessão de auxílio financeiro nos termos da Lei Municipal nº 2351, de 21 de dezembro de 2005 (Programa "Adote um Atleta") MODALIDADE ESPORTIVA: XADREZ DOTAÇÃO ORÇAMENTÁRIA Nº 31.10.00.3.3.90.48.00.27.811.0094.2401 NOTA DE EMPENHO Nº 009/15 FUPES VALOR TOTAL: R$ 8.580,00(OITO MIL, QUINHENTOS E OITENTA REAIS) VIGÊNCIA: da data da assinatura até 31/12/2015 ASSINATURAS:Pela Fundação Pró-Esporte de Santos, o Diretor Presidente Sr. Paulo Henrique Miyasiro de Abreu e o(a) bolsista MARIANA ALBUQUERQUE DIAS CHAMARELLI, em 20 DE FEVEREIRO DE 2015.

WANISE BARREIRO CAMILO
DIRETORA ADMINISTRATIVO-FINANCEIRO – FUPES

COMISSÃO MUNICIPAL DE PREVENÇÃO E ERRADICAÇÃO DO TRABALHO INFANTIL - CM-PETI

REUNIÃO ORDINÁRIA
CONVOCAÇÃO

A Comissão Municipal de Prevenção e Erradicação do Trabalho Infantil - CM-PETI convoca os seus representantes e convida os demais interessados para a Reunião Ordinária a ser realizada no dia 19 de MARÇO de 2015 - (5ªf) às 09h00 na Casa de Participação Comunitária, situada à Avenida Rei Alberto I, nº 119 – Ponta da Praia - Santos/SP.

PAUTA

1. Apreciação e deliberação da Ata anterior;
2. Eleição do Coordenador e Secretário para Gestão 2015/2016;
3. Relatos do Órgão Gestor;
4. Assuntos Gerais.

Santos, 11 de março de 2015.

ELIZABETH APARECIDA BATISTA BERNARDO RODRIGUES
COORDENADORA DA CM-PETI

CONSELHO MUNICIPAL DE HABITAÇÃO DE SANTOS – CMH

EDITAL DE CONVOCAÇÃO Nº 02/2015-CMH

O CONSELHO MUNICIPAL DE HABITAÇÃO DE SANTOS – CMH, através de sua Comissão Executiva, convoca todos os presidentes ou coordenadores dos Movimentos, Associações e Cooperativas nele cadastrados, para uma Reunião a ser realizada em 17 de março de 2015, terça-feira, às 19h, no CECAPP (Centro de Capacitação Pessoal e Profissional) da COHAB-ST, localizado na Av. Hugo Maia nº 295, Jardim Radio Clube, Santos, SP, com a seguinte pauta:

1) Iniciar a discussão sobre os desdobramentos aos segmentos de moradia, cadastrados junto ao CMH, que não realizarem as atualizações de suas Direções e Conselhos Fiscais.

2) Informes.

OBS: Cada presidente/coordenador de segmento poderá estar acompanhado por apenas mais um membro da Diretoria, preferencialmente o(a) secretário(a).

Santos, 04 de março de 2015.

ENGº HELIO VIEIRA
PRESIDENTE

CONSELHO MUNICIPAL DE EDUCAÇÃO

EDITAL DE CONVOCAÇÃO

No uso das atribuições que me foram conferidas pela lei nº 1.825, de 17 de dezembro de 1999, CONVOCO os membros do Conselho Municipal de Educação para realização da 144ª Reunião Ordinária, no próximo dia 17 de março de 2015, às 14:00 horas, na UNIP, sito à Av. Francisco Manoel, s/nº - Vila mathias, com a seguinte ordem do dia:

Ordem do Dia:
- Leitura e aprovação da ata anterior

Expediente:
- Apresentação Educar Educador
- Semana de Educação 2015
- Câmara de Ens. Fundamental (EJA Digital)
- Assuntos Gerais

Santos, 10 de março de 2015.

PROFª. DRA. EVA CRISTINA DE CARVALHO SOUZA MENDES
PRESIDENTE DO CME

CONSELHO MUNICIPAL DOS DIREITOS DA CRIANÇA E DO ADOLESCENTE DE SANTOS – CMDCA

RETIFICAÇÃO DA RESOLUÇÃO NORMATIVA 276/2015

O Conselho Municipal dos Direitos da Criança e do Adolescente de Santos – CMDCA retifica da Resolução Normativa 276/2015 – CMDCA, publicada no Diário Oficial de 10 de março de 2015:

Onde se lê: Artigo 7°, § 3º - "As organizações interessadas em realizar Conferências Preparatórias deverão, obrigatoriamente, comunicar por escrito o Conselho Municipal dos Direitos da Criança e do Adolescente - CMDCA, na Casa de Participação Comunitária, situada à Av. Rei Alberto I, nº 117, telefones (13) 3261-5508 e (13) 3261-5129, endereço eletrônico cmdca@santos.sp.gov.br, a data do evento e informar o nome completo e dados do organizador responsável até o dia 20 de março de 2015".

Leia-se: Artigo 7°, § 3º - "As organizações interessadas em realizar Conferências Preparatórias deverão, obrigatoriamente, comunicar por escrito o Conselho Municipal dos Direitos da Criança e do Adolescente - CMDCA, na Casa de Participação Comunitária, situada à Av. Rei Alberto I, nº 119, telefones (13) 3219-4864 e (13) 3219-6017, endereço eletrônico cmdca@santos.sp.gov.br, a data do evento e informar o nome completo e dados do organizador responsável até o dia 20 de março de 2015".

Santos, 11 de março de 2015.

CARLOS ALBERTO FERREIRA MOTA
PRESIDENTE DO CMDCA

CONSELHO MUNICIPAL DE EMPREGO, TRABALHO E RENDA DE SANTOS

CONVOCAÇÃO

O Conselho Municipal de Emprego, Trabalho e Renda de Santos convoca todos os membros do Conselho a participar da 37ª Assembléia Geral Ordinária, que será realizada no dia 26/03/2015 (5ª feira), às 10h, na Associação Comercial de Santos, sito na Rua XV de Novembro, 137 – Centro, em Santos.

Pauta:

1-)Relatório Centro Público de Emprego e Trabalho – Rosana Spinucci Lara

2-) Relatório Qualificação Profissional - Eugenia Salgado Granja

3-) Relatório Evolução do Emprego e Empreendedorismo – Eugenia Salgado Granja

4-) Assuntos Gerais

Nos termos da Lei nº 2.482/2007 o Conselho Municipal de Emprego, Trabalho e Renda de Santos existe para funcionar como espaço público plural de participação do governo municipal e da sociedade civil organizada para a realização de debates e apoio às políticas públicas do trabalho que visam o fortalecimento do Sistema Público de Emprego, Trabalho e Renda.

MÁRCIO CALVES
PRESIDENTE DO CONSELHO MUNICIPAL DE EMPREGO, TRABALHO E RENDA DE SANTOS

CONSCIÊNCIA PELA CIDADANIA - CONCIDADANIA

EDITAL DE CONVOCAÇÃO PARA A ASSEMBLÉIA GERAL ORDINÁRIA DE 28 DE MARÇO DE 2015

Ficam convocados todos os associados da Consciência pela Cidadania – CONCIDADANIA, em pleno gozo dos seus direitos estatutários, para participar da Assembleia Geral Ordinária a ser realizada no dia 28 de março de 2015 (sábado), nas dependências da Estação da Cidadania, localizada na Av. Ana Costa,340 – Santos – SP - em primeira convocação, às 15 horas, com a presença mínima de 2/3 dos associados ou, na hipótese de não ser alcançado este quórum, às 15h30, em segunda convocação, com o quórum mínimo de 1/3 dos associados com direito a voto, conforme estabelece o Estatuto Social. A pauta dos trabalhos compreenderá os seguintes itens:

1. Leitura e aprovação da ata da Assembleia anterior realizada em 06/12/2014;
2. Discussão e deliberação sobre as contas do exercício financeiro de 2014, após leitura de parecer do Conselho Fiscal sobre as referidas contas;
3. Alterações do Estatuto Social: alterações dos artigos 1°, 3°, 4°, 13°, 14°, 17°, 20° e 21° do Estatuto Social; acréscimos no Estatuto Social dos artigos 28°, 29°, 30°, 31° e 32° e renumeração dos artigos seguintes ao artigo 32° do Estatuto Social, promovendo as alterações e acréscimos que tornem sua redação compatível com a dos artigos anteriores.
4. Eleição para cargos vagos do Conselho de Coordenação e do Conselho Fiscal;

Santos, 11 de março de 2014

CELIO ANTONIO DE BARROS NORI
COORDENADOR GERAL DA CONCIDADANIA

ATOS DA COORDENADORIA DE CEMITÉRIOS

SEPULTAMENTOS

Sepultamentos realizados nos Cemitérios Municipais na data de 12/3/2015:

AREIA BRANCA

Nome: MARIA ARAÚJO SANTANA
Idade: 50 anos
Filiação: Eulina Araújo dos Santos e Arlindo Santana

Nome: ENCARNAÇÃO DE JESUS LOPES DA COSTA
Idade: 87 anos
Filiação: José Lopes dos Santos e Maria de Jesus

Nome: ROSALIA MENDES CAMPOS
Idade: 89 anos
Filiação: José Francisco Mendes e Juvelina de Barros Mendes

Nome: OSMAR OLAVO BAPTISTA
Idade: 83 anos
Filiação: Simeao João Batista e Amélia Conceição Baptista

Nome: DURVALINA DOS SANTOS SILVA
Idade: 79 anos
Filiação: Benedito Felipe dos Santos e Maria Barbosa

FILOSOFIA

Nome: ANTONIO RODRIGUES MACHADO
Idade: 79 anos
Filiação: João Rodrigues Machado e Maria da Conceição

PAQUETÁ

Nome: ELISEIA LOURDES ALMARAZ MENDES
Idade: 86 anos
Filiação: Rafael Almaraz e Hilda da Silva Almaraz

Sepultamentos para 13/3/2015, agendados até as 17 h:

AREIA BRANCA

Nome: MADALENA PEREIRA DOS SANTOS
Idade: 81 anos
Filiação: João Pereira e Brasilia Pereira
Horário: 09:00 h

FILOSOFIA

Nome: CLELIA PASSOS DE MATTOS
Idade: 73 anos
Filiação: Antonio Olimpio dos Passos e Maria da Silva Passos
Horário: 08:00 h

Nome: ANTONIO PEREIRA
Idade: 79 anos
Filiação: Manoel Pereira e Maria da Gloria Vaz
Horário: 08:30 h

Nome: ZILDA DE SOUZA GONÇALVES
Idade: 79 anos
Filiação: João Rodrigues de Souza e Maria Filomena de Souza
Horário: 08:00 h

Tels. Areia Branca: 3203-2906 • Paquetá: 3232-1350 • Filosofia: 3296-1510

CARDÁPIO SEMANAL
ALIMENTAÇÃO ESCOLAR

LEGENDA

1) Enriquecedor de pão: geléia, margarina ou doce de leite
2) Proteína: carne vermelha em cubos, desfiada, moída, hamburguer, almôndega, carne suína, frango desfiado ou em cubos, filé de peixe, atum, ovos e salsicha
3) Fruta: banana, mamão, melância, maçã, maracujá, laranja, abacaxi e tangerina
4) Hortaliça: Feculento: batata inglesa e mandioquinha
Legume: abobrinha, beterraba, chuchu, vagem e pepino
Legume V it. A: cenoura e abóbora
Verdura: acelga, alface, couve mineira, escarola e repolho.

Também poderão ser utilizados outros ítens disponíveis.

De 16 a 20 de março

PREFEITURA DE Santos

CRECHE

	16/03/15	17/03/15	18/03/15	19/03/15	20/03/15
Desjejum 7:00 às 7:30	Leite c/ achocolatado Pão c/ enriquecedor	Leite c/ achocolatado Pão c/ enriquecedor	Leite sabor morango Pão c/ enriquecedor	Leite c/ achocolatado Pão c/ enriquecedor	Leite c/ achocolatado Pão c/ enriquecedor
Almoço 11:00 às 11:30	Verdura Arroz com feijão Proteína Verdura cozida Fruta	Verdura Arroz com feijão Proteína Purê de feculento Fruta	Verdura Macarrão com molho Proteína Fruta	Verdura Arroz com feijão Proteína Farofa de verdura Fruta	Verdura Arroz com feijão Proteína com feculento Fruta
Lanche 14:00 às 14:30	Leite c/ achocolatado Biscoito salgado	Suco de fruta Biscoito doce	Leite c/ achocolatado Biscoito doce	Suco de uva integral Bolinho individual	Leite c/ achocolatado Biscoito doce
Jantar 16:00 às 17:00	Macarrão com proteína desfiado Legume vit. A refogado Fruta	Arroz com feijão Proteína de forno Purê de feculento Fruta	Arroz com feijão Proteína Legume vit. A cozido Fruta	Arroz e feijão Proteína Leume refogado Fruta	Sopa de legumes c/ verdura e proteína Fruta

PERÍODO INTEGRAL - EDUCAÇÃO INFANTIL

	16/03/15	17/03/15	18/03/15	19/03/15	20/03/15
Desjejum 8:00 às 9:00	Leite c/ achocolatado Pão c/ enriquecedor	Leite c/ achocolatado Pão c/ enriquecedor	Leite sabor morango Pão c/ enriquecedor	Leite c/ achocolatado Pão c/ enriquecedor	Leite c/ achocolatado Pão c/ enriquecedor
Almoço 11:00 às 12:30	Verdura Arroz com feijão Proteína Verdura cozido Fruta	Verdura Arroz com feijão Proteína Purê de feculento	Verdura Macarrão com molho Proteína Fruta	Verdura Arroz com feijão Proteína Farofa de verdura	Verdura Arroz com feijão Proteína com feculento Fruta
Lanche 14:00 às 14:30	Leite com achocolatado Biscoito doce	Leite com achocolatado Biscoito salgado	Leite com achocolatado Biscoito doce	Leite com achocolatado Biscoito salgado	Leite com achocolatado Biscoito doce
Jantar 16:00 às 17:00	Macarrão com proteína desfiado Legume vit. A	Arroz com feijão Proteína de forno Purê de feculento Fruta	Arroz com feijão Proteína Legume vit. A cozido	Arroz e feijão Proteína Legume refogado Fruta	Sopa de legumes com verdura e proteína

PERÍODO INTEGRAL - ENSINO FUNDAMENTAL

	16/03/15	17/03/15	18/03/15	19/03/15	20/03/15
Desjejum 8:00 às 9:00 9:30 às 9:45	Leite com achocolatado Pão com enriquecedor	Leite com achocolatado Pão com enriquecedor	Leite sabor morango Pão com enriquecedor	Leite com achocolatado Pão com enriquecedor	Leite com achocolatado Pão com enriquecedor
Almoço 11:30 às 12:15 12:15 às 13:00	Verdura Arroz com feijão Proteína c/ com legume Fruta	Verdura Arroz com feijão Proteína Legume vit. A sauté	Verdura Arroz com feijão Proteína Farofa de verdura	Verdura Macarrão com molho Proteína Fruta	Verdura Arroz com feijão Proteína Purê de feculento Fruta
Lanche 15:00 às 15:15	Leite com achocolatado Biscoito salgado Fruta	Suco Pão com patê de proteína	Leite com achocolatado Pão com enriquecedor	Leite com achocolatado Pão com patê de proteína	Vitamina de frutas Biscoito doce

PERÍODO PARCIAL MANHÃ - EDUCAÇÃO INFANTIL E ENSINO FUNDAMENTAL

	16/03/15	17/03/15	18/03/15	19/03/15	20/03/15
Lanche 8:00 às 9:00	Leite c/ achocolatado Biscoito doce	Leite c/ achocolatado Pão com enriquecedor	Leite sabor morango Pão com enriquecedor	Leite c/ achocolatado Biscoito salgado	Leite c/ achocolatado Pão com enriquecedor
Almoço 11:00 às 12:00	Verdura Arroz com feijão Proteína c/ com legume Fruta	Verdura Arroz com feijão Proteína Legume vit. A sauté	Verdura Arroz com feijão Proteína Farofa de verdura	Verdura Macarrão com molho Proteína Fruta	Verdura Arroz com feijão Proteína Purê de feculento Fruta

PERÍODO PARCIAL TARDE - EDUCAÇÃO INFANTIL E ENSINO FUNDAMENTAL

	16/03/15	17/03/15	18/03/15	19/03/15	20/03/15
Almoço 12:30 às 13:00	Verdura Arroz com feijão Proteína c/ com legume Fruta	Verdura Arroz com feijão Proteína Legume vit. A sauté	Verdura Arroz com feijão Proteína Farofa de verdura	Verdura Macarrão com molho Proteína Fruta	Verdura Arroz com feijão Proteína Purê de feculento Fruta
Lanche 15:30 às 16:00	Leite c/ achocolatado Biscoito doce	Leite c/ achocolatado Pão com enriquecedor	Leite sabor morango Pão com enriquecedor	Leite c/ achocolatado Biscoito salgado	Leite c/ achocolatado Pão com enriquecedor