DIÁRIO OFICIAL

MUNICÍPIO DE SANTOS • ATOS OFICIAIS DO PODER EXECUTIVO

Ano XXVIII • Nº 6682 • Sexta-feira, 5 de agosto de 2016 • Diário Oficial de Santos • www.santos.sp.gov.br

DECRETO N.º 7514
DE 04 DE AGOSTO DE 2016

ABRE CRÉDITO SUPLEMENTAR NA IMPORTÂNCIA DE R$ 587.498,32 (QUINHENTOS E OITENTA E SETE MIL, QUATROCENTOS E NOVENTA E OITO REAIS E TRINTA E DOIS CENTAVOS) AUTORIZADO PELO ART. 5.º, INCISO IV E V, ALÍNEAS "a" E "b", DA LEI N.º 3.235, DE 23 DE DEZEMBRO DE 2015 E DÁ OUTRAS PROVIDÊNCIAS.

PAULO ALEXANDRE BARBOSA, Prefeito Municipal de Santos, usando das atribuições que lhe são conferidas por lei,

DECRETA:

Art. 1º - Fica aberto no Departamento de Controle Financeiro da Secretaria Municipal de Finanças, Crédito Suplementar na importância de R$ 587.498,32 (quinhentos e oitenta e sete mil, quatrocentos e noventa e oito reais e trinta e dois centavos) autorizado pelo art. 5.º, inciso IV e V, alíneas "a" e "b", da Lei nº 3.235, de 23 de dezembro de 2015, destinado a suplementar as seguintes dotações do orçamento vigente:

15.10.10.302.0058.2117.3.3.90.00.00
Média e Alta Complexidade 527.203,02
16.11.08.244.0064.2204.3.3.90.00.00
Proteção Social Básica..... 10.295,30
16.11.08.244.0066.2227.3.3.90.00.00
Proteção Social Especial 50.000,00
TOTAL 587.498,32

Art. 2º - As despesas decorrentes da abertura do Crédito Suplementar de que trata o artigo anterior serão cobertas com recursos oriundos de:

I - anulação parcial da seguinte dotação orçamentária:

15.10.10.301.0057.2542.3.3.90.00.00
Atenção Básica 527.203,02
TOTAL 527.203,02

II – Na quantia de R$ 8.301,18 (oito mil, trezentos e um reais e dezoito centavos) oriundos de parte do superávit financeiro, apurado em balanço patrimonial do exercício de 2015, em conformidade com o artigo 43, parágrafo 1.º, inciso I e parágrafo 2.º do inciso IV da Lei Federal nº 4.320, de 17 de março de 1964.

III – Na quantia de R$ 51.994,12 (cinquenta e um mil, novecentos e noventa e quatro reais e doze centavos) oriundos de parte do excesso de arrecadação, apurado em conformidade com o art. 43, parágrafo 1.º, inciso II e parágrafos 3.º e 4.º da Lei Federal nº 4.320, de 17 de março de 1964.

Art. 3º - Este decreto entra em vigor na data da publicação, revogadas as disposições em contrário.

Registre-se e publique-se.

Palácio "José Bonifácio", em 04 de agosto de 2016.

PAULO ALEXANDRE BARBOSA
PREFEITO MUNICIPAL
ÁLVARO DOS SANTOS SILVEIRA FILHO
SECRETÁRIO DE FINANÇAS

Registrado no livro competente.

Departamento de Registro de Atos Oficiais do Gabinete do Prefeito Municipal, em 04 de agosto de 2016.

MARIA RAQUEL LIBERATORE SERRACHIOLI
CHEFE DO DERAT
EM SUBSTITUIÇÃO

DECRETO N.º 7515
DE 04 DE AGOSTO DE 2016

ABRE CRÉDITO SUPLEMENTAR NA IMPORTÂNCIA DE R$ 31.000,00 (TRINTA E UM MIL) AUTORIZADO PELO ART. 5.º, INCISO II E III DA LEI N.º 3.235, DE 23 DE DEZEMBRO DE 2015 E DÁ OUTRAS PROVIDÊNCIAS.

PAULO ALEXANDRE BARBOSA, Prefeito Municipal de Santos, usando das atribuições que lhe são conferidas por lei,

DECRETA:

Art. 1º - Fica aberto no Departamento de Controle Financeiro da Secretaria Municipal de Finanças, Crédito Suplementar na importância de R$ 31.000,00 (trinta e um mil) autorizado pelo art. 5.º, inciso II e III da Lei nº 3.235, de 23 de dezembro de 2015, destinado a suplementar a seguinte dotação do orçamento vigente:

20.10.13.392.0046.2173.3.3.90.00.00
Promoção da Cultura.....31.000,00

Art. 2º - As despesas decorrentes da abertura do Crédito Suplementar de que trata o artigo anterior serão cobertas com recursos oriundos de:

I - anulação parcial da seguinte dotação orçamentária:

29.10.15.243.0103.2612.3.3.90.00.00
Serviços Públicos 31.000,00

Art. 3º - Este decreto entra em vigor na data da publicação, revogadas as disposições em contrário.

Registre-se e publique-se.

Palácio "José Bonifácio", em 04 de agosto de 2016.

PAULO ALEXANDRE BARBOSA
PREFEITO MUNICIPAL
ÁLVARO DOS SANTOS SILVEIRA FILHO
SECRETÁRIO DE FINANÇAS

Registrado no livro competente.

Departamento de Registro de Atos Oficiais do Gabinete do Prefeito Municipal, em 04 de agosto de 2016.

MARIA RAQUEL LIBERATORE SERRACHIOLI
CHEFE DO DEPARTAMENTO
EM SUBSTITUIÇÃO

ATOS DO CHEFE DO PODER EXECUTIVO

PORTARIA N.º 109/2016 - GPM
DE 04 DE AGOSTO DE 2016

REMANEJA RECURSOS DE DOTAÇÃO DENTRO DA MESMA CATEGORIA DE PROGRAMAÇÃO, NA IMPORTÂNCIA DE R$ 1.776.804,02 (HUM MILHÃO, SETECENTOS E SETENTA E SEIS MIL, OITOCENTOS E QUATRO REAIS E DOIS CENTAVOS) AUTORIZADO PELO INCISO VII, ART. 5º DA LEI Nº 3.235 DE 23 DE DEZEMBRO DE 2015.

PAULO ALEXANDRE BARBOSA, Prefeito Municipal, usando das atribuições que lhe foram conferidas pelo artigo 5º, inciso VII, da Lei nº 3.235 de 23 de dezembro de 2015, baixa a seguinte:

PORTARIA:

Art. 1º. – Ficam remanejados recursos de forma a suplementar as seguintes dotações do orçamento vigente:

14.10.12.361.0020.2093.3.3.90.00.00
Educação Básica 22.000,00
14.10.12.365.0020.2092.3.3.90.00.00
Educação Básica 22.000,00
14.10.12.361.0020.2077.3.3.90.00.00
Educação Básica 19.100,00
TOTAL 0020 .....63.100,00
24.10.04.122.0087.2224.3.3.90.00.00
Administração Geral – PGM 37.000,00
TOTAL 0087 .....37.000,00
13.10.04.122.0099.2026.3.3.90.00.00
Administração Geral – SEGES 9.512,00
TOTAL 0099 .....9.512,00
27.10.06.181.0101.2145.3.3.90.00.00
Gestão de Ações Municipais em Segurança.....78.621,00
27.10.06.181.0101.2300.3.3.90.00.00
Gestão de Ações Municipais em Segurança.....30.000,00
TOTAL 0101 .....108.621,00
29.10.15.452.0103.2026.3.3.90.00.00
Serviços Públicos 950.524,12
29.10.15.452.0103.2262.3.3.90.00.00
Serviços Públicos 3.326,90
29.10.15.452.0103.4020.3.3.90.00.00
Serviços Públicos 300.000,00
29.10.15.452.0103.2068.4.4.90.00.00
Serviços Públicos 193.035,00
29.10.15.452.0103.2262.4.4.90.00.00
Serviços Públicos 111.685,00
TOTAL 0103 .....1.558.571,02
TOTAL GERAL 1.776.804,02

Art. 2º. – Para atendimento do artigo 1º serão transferidos recursos oriundos da anulação parcial das dotações orçamentárias a seguir:

14.10.12.365.0020.2257.3.3.50.00.00
Educação Básica 22.000,00
14.10.12.367.0020.2258.3.3.50.00.00
Educação Básica 41.100,00
TOTAL 0020 .....63.100,00
24.10.04.122.0087.2228.3.3.90.00.00
Administração Geral – PGM 30.000,00
24.10.04.122.0087.2224.4.4.90.00.00
Administração Geral – PGM 7.000,00
TOTAL 0087 .....37.000,00
13.10.04.122.0099.2132.3.3.90.00.00
Administração Geral – SEGES 9.512,00
TOTAL 0099 .....9.512,00
27.10.06.181.0101.2019.3.3.90.00.00
Gestão de Ações Municipais em Segurança.....11.320,00
27.10.06.181.0101.2026.3.3.90.00.00
Gestão de Ações Municipais em Segurança.....22.301,00
27.10.06.181.0101.2033.3.3.90.00.00
Gestão de Ações Municipais em Segurança..... 75.000,00
TOTAL 0101 .....108.621,00
29.10.15.542.0103.2195.3.3.90.00.00
Serviços Públicos 604.720,00
29.10.15.452.0103.2250.3.3.90.00.00
Serviços Públicos 3.326,90
29.10.15.452.0103.1140.4.4.90.00.00
Serviços Públicos 950.524,12
TOTAL 0103 .....1.558.571,02
TOTAL GERAL.....1.776.804,02

Registre-se, publique-se e cumpra-se.

PAULO ALEXANDRE BARBOSA
PREFEITO MUNICIPAL
ÁLVARO DOS SANTOS SILVEIRA FILHO
SECRETÁRIO DE FINANÇAS

ATOS DO CHEFE DO DEPARTAMENTO DE REGISTRO DE ATOS OFICIAIS

EXTRATO DE CONTRATO

CONTRATO N.º 307/2016 (Segundo Termo de Aditamento do Contrato nº 476/2014). PROCESSO N.º 55501/2014-11. PARTES: MUNICÍPIO DE SANTOS e TECNOSET INFORMÁTICA PRODUTOS E SERVIÇOS LTDA. OBJETO: Aditar o Contrato n.º 476/2014, para prorrogar o prazo de sua vigência por mais 12 (doze) meses, a partir de 30 de julho de 2016. VALOR TOTAL: R$ 54.105,94 (cinquenta e quatro mil, cento e cinco reais e noventa e quatro centavos). DOTAÇÃO ORÇAMENTÁRIA Nº: 17.1710.339039.12.15.451.0100-2026. NOTA DE EMPENHO Nº: 17513/2016. UNIDADE: SIEDI. ASSINATURAS: Pelo Município de Santos, o Secretário Municipal de Infraestrutura e Edificações, o Sr. ÂNGELO JOSÉ DA COSTA FILHO e pela CONTRATADA, o Sr. FLAVIO ALVES PINTO, em 29/07/2016.

MARIA RAQUEL LIBERATORE SERRACHIOLI
CHEFE DO DEPARTAMENTO - EM SUBSTITUIÇÃO

EXTRATO DE ATA DE REGISTRO DE PREÇOS

ATA DE REGISTRO DE PREÇOS N.º 679/2016. PROCESSO N.º 34.552/2016-25. MODALIDADE: Pregão Eletrônico n.º 16.052/2016. PARTES: MUNICÍPIO DE SANTOS e MP DISTRIBUIDORA DE MATERIAIS LTDA - EPP. OBJETO: REGISTRO DE PREÇOS visando ao fornecimento de Material (manta adesiva aluminizada) a ser utilizada pela Secretaria Municipal de Serviços Públicos - SESERP nos serviços de manutenção em UMES da SEDUC, UBS e Prontos-Socorros da SMS, Conjuntos Poliesportivos da SEMES, Unidades da SEAS, Unidades da SETUR, Unidades da SECULT, Paço Municipal, nos diversos próprios municipais da Zona Leste, Zona Noroeste, Morros, Zona Intermediária e Área Continental do Município. VIGÊNCIA: 12 (doze) meses, contados a partir de sua assinatura. VALOR ESTIMADO: Lote 01 R$ 67.998,72 (sessenta e sete mil, novecentos e noventa e oito reais e setenta e dois centavos). DOTAÇÕES ORÇAMENTÁRIAS:

SEAS:
(20160543) 16.10.3.3.90.30.08.122.0084.2198;
(20160703) 16.11.3.3.90.30.08.244.0085.2201;
(20160540) 16.10.3.3.90.30.08.122.0084.2149;
(20160696) 16.11.3.3.90.30.08.244.0085.2149.

CURTAS CIDADANIA

BRECHÓ

O Grupo de Apoio à Prevenção à AIDS da Baixada Santista (Gapa) mantém brechó para arrecadação de fundos em prol dos seus projetos sociais. Funciona de segunda a sexta, das 10h às 17h, na sede da instituição (Rua Colômbia, 44, Boqueirão). São vendidos novos e seminovos de roupas, sapatos, bijuterias, brinquedos, objetos de decoração e eletrodomésticos. O Gapa também aceita doações desses itens. Informações: 3222-3109 e 2138-967.

RONALDO ANDRADE

BAZAR

A Associação Social da Ponta da Praia realiza bazar em sua sede (Rua Dr. Egídio Martins, 182, Ponta da Praia) toda terça e quinta, das 14h às 16h. São vendidos roupas, sapatos e objetos diversos. Toda a renda é revertida para a Creche Centro de Educação Infantil Nossa Senhora do Carmo. A associação também aceita doações de itens para serem vendidos no bazar, que podem ser entregues no local.

PROGRAMAÇÃO DE DRENAGEM

CAROL FARIAH

Pág. A-12

AGENDA DE EVENTOS

ISABELA CARRARI

Pág. A-20

PROGRAMAÇÃO DE CAPINAÇÃO

SUSAN HORTAS

Pág. A-20

PROGRAMAÇÃO DE SERVIÇOS

ISABELA CARRARI

Pág. A-19

MANUTENÇÃO DA ILUMINAÇÃO PÚBLICA

ARQUIVO SECOR

Pág. A-8

SMS:
(20160314) 15.10.10.3.3.90.30.122.0071.2114;
(20160338) 15.10.10.3.3.90.30.301.0057.2121;
(20163399) 15.10.10.3.3.90.30.302.0058.2117;
(20160489) 15.10.10.3.3.90.30.305.0062.2115.
SEMES:
(20160812) 19.10.27.3.3.90.30.812.0031.2028;
(20160824) 19.11.27.3.3.90.30.812.0031.2164.
SETUR:
(20160782) 18.10.23.3.3.90.30.695.0043.2127;
(20160797) 18.11.23.3.3.90.30.695.0043.2129;
(20160787) 18.10.23.3.3.90.30.695.0043.2156.
SEDUC:
(20160202) 14.10.12.3.3.90.30.361.0020.2084;
(20160211) 14.10.12.3.3.90.30.361.0020.2093;
(20160267) 14.10.12.3.3.90.30.367.0020.2095;
(20160250) 14.10.12.3.3.90.30.365.0020.2092.
SECULT:
(20160839) 20.10.13.3.3.90.30.392.0046.2167;
(20160844) 20.10.13.3.3.90.30.392.0046.2173.
SEGES:
(20160164) 13.10.04.3.3.90.30.122.0099.2132.
SESERP:
(20161094) 29.10.15.3.3.90.30.452.0103.2254;
(20161093) 29.10.15.3.3.90.30.452.0103.2254;
(20161097) 29.10.15.4.4.90.52.452.0103.2254.
SEMAM:
(20160913) 23.10.18.3.3.90.30.542.0052.2103.

UNIDADE: SESERP. ASSINATURAS: Pelo MUNICÍPIO DE SANTOS, o Secretário Municipal de Serviços Públicos, Sr. CARLOS ALBERTO TAVARES RUSSO, e pela FORNECEDORA, JOÃO MELCHIORI NETTO, em 03/08/2016.

MARIA RAQUEL LIBERATORE SERRACHIOLI
CHEFE DO DEPARTAMENTO - EM SUBSTITUIÇÃO

EXTRATO DE ATA DE REGISTRO DE PREÇOS

ATA DE REGISTRO DE PREÇOS N.º 680/2016. PROCESSO N.º 34.552/2016-25. MODALIDADE: Pregão Eletrônico n.º 16.052/2016. PARTES: MUNICÍPIO DE SANTOS e A. MEIRA ALVES – MATERIAIS - ME. OBJETO: REGISTRO DE PREÇOS visando ao fornecimento de Material (manta adesiva aluminizada) a ser utilizada pela Secretaria Municipal de Serviços Públicos - SESERP nos serviços de manutenção em UMES da SEDUC, UBS e Prontos-Socorros da SMS, Conjuntos Poliesportivos da SEMES, Unidades da SEAS, Unidades da SETUR, Unidades da SECULT, Paço Municipal, nos diversos próprios municipais da Zona Leste, Zona Noroeste, Morros, Zona Intermediária e Área Continental do Município. VIGÊNCIA: 12 (doze) meses, contados a partir de sua assinatura. VALOR ESTIMADO: Lote 2: R$ 16.899,84 (dezesseis mil, oitocentos e noventa e nove reais e oitenta e quatro centavos). DOTAÇÕES ORÇAMENTÁRIAS:
SEAS:
(20160543) 16.10.3.3.90.30.08.122.0084.2198;
(20160703) 16.11.3.3.90.30.08.244.0085.2201;
(20160540) 16.10.3.3.90.30.08.122.0084.2149;
(20160696) 16.11.3.3.90.30.08.244.0085.2149.
SMS:
(20160314) 15.10.10.3.3.90.30.122.0071.2114;
(20160338) 15.10.10.3.3.90.30.301.0057.2121;
(20163399) 15.10.10.3.3.90.30.302.0058.2117;
(20160489) 15.10.10.3.3.90.30.305.0062.2115.
SEMES:
(20160812) 19.10.27.3.3.90.30.812.0031.2028;
(20160824) 19.11.27.3.3.90.30.812.0031.2164.
SETUR:
(20160782) 18.10.23.3.3.90.30.695.0043.2127;
(20160797) 18.11.23.3.3.90.30.695.0043.2129;
(20160787) 18.10.23.3.3.90.30.695.0043.2156.
SEDUC:
(20160202) 14.10.12.3.3.90.30.361.0020.2084;
(20160211) 14.10.12.3.3.90.30.361.0020.2093;
(20160267) 14.10.12.3.3.90.30.367.0020.2095;
(20160250) 14.10.12.3.3.90.30.365.0020.2092.
SECULT:
(20160839) 20.10.13.3.3.90.30.392.0046.2167;
(20160844) 20.10.13.3.3.90.30.392.0046.2173.
SEGES:
(20160164) 13.10.04.3.3.90.30.122.0099.2132.
SESERP:
(20161094) 29.10.15.3.3.90.30.452.0103.2254;
(20161093) 29.10.15.3.3.90.30.452.0103.2254;
(20161097) 29.10.15.4.4.90.52.452.0103.2254.
SEMAM:
(20160913) 23.10.18.3.3.90.30.542.0052.2103.

UNIDADE: SESERP. ASSINATURAS: Pelo MUNICÍPIO DE SANTOS, o Secretário Municipal de Serviços Públicos, Sr. CARLOS ALBERTO TAVARES RUSSO, e pela FORNECEDORA, ADALBERTO MEIRA ALVES, em 03/08/2016.

MARIA RAQUEL LIBERATORE SERRACHIOLI
CHEFE DO DEPARTAMENTO - EM SUBSTITUIÇÃO

EXTRATO DE ATA DE REGISTRO DE PREÇOS

ATA DE REGISTRO DE PREÇOS Nº 681/2016. PROCESSO Nº 17.466/2016-49. MODALIDADE: PREGÃO ELETRÔNICO Nº 17.079/2016. PARTES: MUNICÍPIO DE SANTOS e C. SILVA LIMA PRODUTOS - ME. OBJETO: Registro de Preços visando ao fornecimento de frutas, verduras, legumes, tubérculos, raízes e gramíneas destinados à alimentação dos animais do Orquidário Municipal de Santos, da Secretaria Municipal de Meio Ambiente – SEMAM. VALOR TOTAL ESTIMADO: Lote 01: R$ 90.753,93 (noventa mil, setecentos e cinquenta e três reais e noventa e três centavos) e Lote 02: R$ 30.251,31 (trinta mil, duzentos e cinquenta e um reais e trinta e um centavos). VIGÊNCIA: 12 (doze) meses, a contar da data da sua assinatura. DOTAÇÃO ORÇAMENTÁRIA Nº: 23.10.00.3.3.90.30.00.18 .542.0052.2920. UNIDADE: SEMAM. ASSINATURAS: Pelo Município de Santos, a Sra. Secretária Municipal de Meio Ambiente, DEBORA BLANCO BASTOS DIAS, e pela FORNECEDORA, CIRO SILVA LIMA, em 03/08/2016.

MARIA RAQUEL LIBERATORE SERRACHIOLI
CHEFE DO DEPARTAMENTO - EM SUBSTITUIÇÃO

EXTRATO DE CONVÊNIO

CONVÊNIO Nº 83/2016. PROCESSO Nº 67143/2014-80. PARTES: MUNICÍPIO DE SANTOS e a ASSOCIAÇÃO DE PAIS E MESTRES DA UME "DOS ANDRADAS". OBJETO: Concessão de contribuição à Associação de Pais e Mestres, por intermédio da Secretaria Municipal de Educação em conformidade com o artigo 1.º, da Lei Municipal nº 2.632, de 13 de Julho de 2009. VIGÊNCIA: 01 (um) ano, a partir de 13 de agosto de 2016. VALOR MENSAL: R$ 1.576,00 (um mil, quinhentos e setenta e seis reais). DOTAÇÕES ORÇAMENTÁRIAS e NOTAS DE EMPENHO:

DOTAÇÕES ORÇAMENTÁRIAS	NOTAS DE EMPENHO
14.1410.335043.0.12.365.0020-2260	16855/2016
14.1410.445041.0.12.365.0020-2260	16857/2016

UNIDADE: SEDUC. ASSINATURAS: Pelo Município de Santos, a Secretária Municipal de Educação, Sra. VENÚZIA FERNANDES DO NASCIMENTO, e pela APM, a sua Presidente, Sra. ROSA MARIA NEIVA CAVACO, em 03/08/2016.

MARIA RAQUEL LIBERATORE SERRACHIOLI
CHEFE DO DEPARTAMENTO - EM SUBSTITUIÇÃO

EXTRATO DE CONVÊNIO

CONVÊNIO Nº 84/2016. PROCESSO Nº 20956/2005-33. PARTES: MUNICÍPIO DE SANTOS, PRODESAN – PROGRESSO E DESENVOLVIMENTO DE SANTOS S/A e COOPERATIVA MISTA PARATODOS. OBJETO: Reabilitação dos usuários do Programa de Saúde Mental do MUNICÍPIO, através de estágio profissional e terapêutico, em atividade de apoio logístico na separação de lixo. VALOR TOTAL: não oneroso. VIGÊNCIA: 12 (doze) meses, a partir da data de sua assinatura. UNIDADE: SMS. ASSINATURAS: Pelo MUNICÍPIO DE SANTOS, o SECRETÁRIO MUNICIPAL DE SAÚDE, Dr. MARCOS ESTEVÃO CALVO, pela PRODESAN os Srs. ODAIR GONZALEZ e JEFERSON NOVELLI DE OLIVEIRA e pela Entidade, a Sra. ELAINE CRISTINA ATALIBA FERREIRA e o Sr. CÍCERO SOARES DE LIMA FILHO, em 04/08/2016.

MARIA RAQUEL LIBERATORE SERRACHIOLI
CHEFE DO DEPARTAMENTO - EM SUBSTITUIÇÃO

EXTRATO DE TERMO COOPERAÇÃO

TERMO DE COOPERAÇÃO Nº 53-A/2014. - TAP/9.00.00.00/0778/14 (Aditamento ao Termo de Cooperação n° 55/2012 – T. Coop CDHU n° 9000000/9030000/0390/12). PROCESSO Nº: 84655/2012-76. PARTES: A COMPANHIA DE DESENVOLVIMENTO HABITACIONAL E URBANO DO ESTADO DE SÃO PAULO – CDHU, o MUNICÍPIO DE SANTOS e a COMPANHIA DE HABITAÇÃO DA BAIXADA SANTISTA - COHAB-ST. OBJETO: Prorrogar o prazo de vigência do Termo de Cooperação n° 9.00.00.00/9.03.00.00/0390/12 por 24 (vinte e quatro) meses, a partir de 30 (trinta) de novembro de 2014, devendo o termo final ocorrer em 30 (trinta) de novembro de 2016. UNIDADE: GPM. ASSINATURAS: Pelo Município de Santos, o Sr. Prefeito Municipal, Sr. PAULO ALEXANDRE BARBOSA, pela CDHU, a Diretora de Assuntos Jurídicos e Regularização Fundiária, Sra. SOLANGE APARECIDA MARQUES, e o Diretor Presidente Interino, Sr. JOSÉ MILTON DALLARI SOARES, e pela COHAB-ST, o Diretor Presidente, Sr. HÉLIO VIEIRA, e o Diretor Administrativo e Financeiro, Sr. MAURÍCIO PRADO, em 28/11/2014.

MARIA RAQUEL LIBERATORE SERRACHIOLI
CHEFE DO DEPARTAMENTO - EM SUBSTITUIÇÃO

SECRETARIA DE FINANÇAS

ATOS DO SECRETÁRIO

EXPEDIENTE DESPACHADO EM 03.08.2016

Processo nº: 68.902/2014-02 MINISTÉRIO PÚBLICO DO ESTADO DE SÃO PAULO – Respondido através do Ofício nº 099/2016-DEFEMP/SEFIN.

Processo nº: 49.742/2016-74 MAIA LOGISTICA LTDA – Autorizo o parcelamento com base na LC 374/99, Art. 1º e 8º, inciso III.

Processo nº: 54.737/2016-83 MARCELO JORGE ANTONIO GOMES ASSESSORIA – Autorizo o parcelamento com base na LC 374/99, Art. 1º e 8º, inciso III.

Processo nº: 64.258/2016-57 COLUMBOS LOG INTER IMP. EXP. LTDA – Autorizo o parcelamento com base na LC 374/99, Art. 1º e 8º, inciso III.

ATOS DA SEÇÃO DE FISCALIZAÇÃO DO ISSQN E RECEITAS TRANSFERIDAS

EDITAL Nº 188/2016 – SEFIS-ISS

O Chefe da Seção de Fiscalização do ISSQN e Receitas Transferidas, por meio do presente edital, torna público para todos os efeitos legais, a lavratura da **Notificação de Débito 1561/2016**, em nome de **FLAVIO A. DO S. BARROS INFORMATICA – ME**, **Inscrição Municipal nº165.148-7,** situado à **AV. AFFONSO PENNA, 572/33.**

Data da lavratura: 01/08/2016.

Descrição da infração: Deixou de recolher o ISS devido no prazo regulamentar.

Infração: Art. 77 da Lei 3750/71, combinado com o Art. 42 do Dec. 3735/01.

Penalidade: Acréscimos legais de acordo com o artigo 216 da lei 3750/71.

Valor da notificação atualizado até agosto/2016: R$500,68 (Quinhentos reais e sessenta e oito centavos).

O autuado não foi localizado para assinar o documento acima citado.

Prazo para pagamento: 30 dias a partir da publicação.

Prazo para defesa: 30 dias a partir da publicação, conforme artigo 182 da Lei nº 3.750/1.971 e alterações posteriores.

GILBERTO CARDOSO DE SÁ
CHEFE DA SEFIS-ISS

EDITAL Nº 189/2016 – SEFIS-ISS

O Chefe da Seção de Fiscalização do ISSQN e Receitas Transferidas, por meio do presente edital, torna público para todos os efeitos legais, a lavratura do **Auto de infração 1561/2016**, em nome de **FLAVIO A. DO S. BARROS INFORMATICA – ME**, **Inscrição Municipal nº165.148-7,** situado à **AV. AFFONSO PENNA, 572/33.**

Data da lavratura: 01/08/2016.

Descrição da infração: Deixou de recolher o ISS devido no prazo regulamentar.

Infração: Art. 77 e 80 da Lei 3750/71, com alterações posteriores.

Penalidade: Artigo 81, Inciso III, Letra "a" da lei 3750/71 com alterações posteriores.

Valor do auto: R$145,89 (Cento e quarenta e cinco reais e oitenta e nove centavos).

O autuado não foi localizado para assinar o documento acima citado.

Prazo para pagamento: 30 dias a partir da publicação.

Prazo para defesa: 30 dias a partir da publicação, conforme artigo 182 da Lei nº 3.750/1.971 e alterações posteriores.

GILBERTO CARDOSO DE SÁ
CHEFE DA SEFIS-ISS

EDITAL Nº 190/2016 – SEFIS-ISS

O Chefe da Seção de Fiscalização do ISSQN e Receitas Transferidas, por meio do presente edital, torna público para todos os efeitos legais, a lavratura da **Notificação de Débito 646/2016**, em nome de **CELIO ROBERTO VIEIRA - ME**, **Inscrição Municipal nº194.999-5,** situado à **RUA ENGENHEIRO ELIAS MACHADO DE ALMEIDA, 123.**

Data da lavratura: 01/08/2016.

Descrição da infração: Deixou de recolher o ISS devido no período de 08/2012 a 12/2012.

Infração: Art. 77 da Lei 3750/71, combinado com o Art. 42 do Dec. 3735/01.

Penalidade: Acréscimos legais de acordo com o artigo 216 da lei 3750/71.

Valor da notificação atualizado até agosto/2016: R$2.756,19 (Dois mil, setecentos e cinquenta e seis reais e dezenove centavos).

O autuado não foi localizado para assinar o documento acima citado.

Prazo para pagamento: 30 dias a partir da publicação.

Prazo para defesa: 30 dias a partir da publicação, conforme artigo 182 da Lei nº 3.750/1.971 e alterações posteriores.

GILBERTO CARDOSO DE SÁ
CHEFE DA SEFIS-ISS

EDITAL Nº 191/2016 – SEFIS-ISS

O Chefe da Seção de Fiscalização do ISSQN e Receitas Transferidas, por meio do presente edital, torna público para todos os efeitos legais, a lavratura do **Auto de infração 646/2016**, em nome de **CELIO ROBERTO VIEIRA - ME**, **Inscrição Municipal nº194.999-5,** situado à **RUA ENGENHEIRO ELIAS MACHADO DE ALMEIDA, 123.**

Data da lavratura: 01/08/2016.

Descrição da infração: Deixou de recolher o ISS devido no período de 08/2012 a 12/2012.

Infração: Art. 77 e 80 da Lei 3750/71, com alterações posteriores.

Penalidade: Artigo 81, Inciso III, Letra "a" da lei 3750/71 com alterações posteriores.

Valor do auto: R$863,70 (Oitocentos e sessenta e três reais e setenta centavos).

O autuado não foi localizado para assinar o documento acima citado.

Prazo para pagamento: 30 dias a partir da publicação.

Prazo para defesa: 30 dias a partir da publicação, conforme artigo 182 da Lei nº 3.750/1.971 e alterações posteriores.

GILBERTO CARDOSO DE SÁ
CHEFE DA SEFIS-ISS

EDITAL Nº 192/2016 – SEFIS-ISS

O Chefe da Seção de Fiscalização do ISSQN e Receitas Transferidas, por meio do presente edital, torna público para todos os efeitos legais, a lavratura da **Notificação de Débito 648/2016**, em nome de **CELIO ROBERTO VIEIRA - ME**, **Inscrição Municipal nº194.999-5,** situado à **RUA ENGENHEIRO ELIAS MACHADO DE ALMEIDA, 123.**

Data da lavratura: 01/08/2016.

Descrição da infração: Deixou de recolher o ISS devido no período de 08/2012 a 12/2012.

Infração: Art. 77 da Lei 3750/71, combinado com o Art. 42 do Dec. 3735/01.

Penalidade: Acréscimos legais de acordo com o artigo 216 da lei 3750/71.

Valor da notificação atualizado até agosto/2016: R$446,37(Quatrocentos e quarenta e seis reais e trinta e sete centavos).

O autuado não foi localizado para assinar o documento acima citado.

Prazo para pagamento: 30 dias a partir da publicação.

Prazo para defesa: 30 dias a partir da publicação, conforme artigo 182 da Lei nº 3.750/1.971 e alterações posteriores.

GILBERTO CARDOSO DE SÁ
CHEFE DA SEFIS-ISS

EDITAL Nº 193/2016 – SEFIS-ISS

O Chefe da Seção de Fiscalização do ISSQN e Receitas Transferidas, por meio do presente edital, torna público para todos os efeitos legais, a lavratura do **Auto de infração 648/2016**, em nome de **CELIO ROBERTO VIEIRA - ME**, **Inscrição Municipal nº194.999-5,** situado à **RUA ENGENHEIRO ELIAS MACHADO DE ALMEIDA, 123.**

Data da lavratura: 01/08/2016.

Descrição da infração: Deixou de recolher o ISS devido no período de 08/2012 a 12/2012.

Infração: Art. 77 e 80 da Lei 3750/71, com alterações posteriores.

Penalidade: Artigo 81, Inciso III, Letra "a" da lei 3750/71 com alterações posteriores.

Valor do auto: R$138,03 (Cento e trinta e oito reais e três centavos).

O autuado não foi localizado para assinar o documento acima citado.

Prazo para pagamento: 30 dias a partir da publicação.

Prazo para defesa: 30 dias a partir da publicação, conforme artigo 182 da Lei nº 3.750/1.971 e alterações posteriores.

GILBERTO CARDOSO DE SÁ
CHEFE DA SEFIS-ISS

EDITAL Nº 194/2016 – SEFIS-ISS

O Chefe da Seção de Fiscalização do ISSQN e Receitas Transferidas, por meio do presente edital, torna público para todos os efeitos legais, a lavratura da **Notificação de Débito 649/2016**, em nome de **CELIO ROBERTO VIEIRA - ME**, **Inscrição Municipal nº194.999-5,** situado à **RUA ENGENHEIRO ELIAS MACHADO DE ALMEIDA, 123.**

Data da lavratura: 01/08/2016.

Descrição da infração: Deixou de recolher o ISS devido no período de 01/2013 a 12/2013.

Infração: Art. 77 da Lei 3750/71, combinado com o Art. 42 do Dec. 3735/01.

Penalidade: Acréscimos legais de acordo com o artigo 216 da lei 3750/71.

Valor da notificação atualizado até agosto/2016: R$5.124,16 (Cinco mil, cento e vinte e quatro reais e dezesseis centavos).

O autuado não foi localizado para assinar o documento acima citado.

Prazo para pagamento: 30 dias a partir da publicação.

Prazo para defesa: 30 dias a partir da publicação, conforme artigo 182 da Lei nº 3.750/1.971 e alterações posteriores.

GILBERTO CARDOSO DE SÁ
CHEFE DA SEFIS-ISS

EDITAL Nº 195/2016 – SEFIS-ISS

O Chefe da Seção de Fiscalização do ISSQN e Receitas Transferidas, por meio do presente edital, torna público para todos os efeitos legais, a lavratura do **Auto de infração 649/2016**, em nome de **CELIO ROBERTO VIEIRA - ME**, **Inscrição Municipal nº194.999-5,** situado à **RUA ENGENHEIRO ELIAS MACHADO DE ALMEIDA, 123.**

Data da lavratura: 01/08/2016.

Descrição da infração: Deixou de recolher o ISS devido no período de 01/2013 a 12/2013.

Infração: Art. 77 e 80 da Lei 3750/71, com alterações posteriores.

Penalidade: Artigo 81, Inciso III, Letra "a" da lei 3750/71 com alterações posteriores.

Valor do auto: R$1.705,61 (Hum mil, setecentos e cinco reais e sessenta e um centavos).

O autuado não foi localizado para assinar o documento acima citado.

Prazo para pagamento: 30 dias a partir da publicação.

Prazo para defesa: 30 dias a partir da publicação, conforme artigo 182 da Lei nº 3.750/1.971 e alterações posteriores.

GILBERTO CARDOSO DE SÁ
CHEFE DA SEFIS-ISS

EDITAL Nº 196/2016 – SEFIS-ISS

O Chefe da Seção de Fiscalização do ISSQN e Receitas Transferidas, por meio do presente edital, torna público para todos os efeitos legais, a lavratura da **Notificação de Débito 650/2016**, em nome de **CELIO ROBERTO VIEIRA - ME**, **Inscrição Municipal nº194.999-5,** situado à **RUA ENGENHEIRO ELIAS MACHADO DE ALMEIDA, 123.**

Data da lavratura: 01/08/2016.

Descrição da infração: Deixou de recolher o ISS devido no período de 01/2014 a 12/2014.

Infração: Art. 77 da Lei 3750/71, combinado com o Art. 42 do Dec. 3735/01.

Penalidade: Acréscimos legais de acordo com o artigo 216 da lei 3750/71.

Valor do auto: R$4.753,23 (Quatro mil, setecentos e cinquenta e três reais e vinte e três centavos).

O autuado não foi localizado para assinar o documento acima citado.

Prazo para pagamento: 30 dias a partir da publicação.

Prazo para defesa: 30 dias a partir da publicação, conforme artigo 182 da Lei nº 3.750/1.971 e alterações posteriores.

GILBERTO CARDOSO DE SÁ
CHEFE DA SEFIS-ISS

EDITAL Nº 197/2016 – SEFIS-ISS

O Chefe da Seção de Fiscalização do ISSQN e Receitas Transferidas, por meio do presente edital, torna público para todos os efeitos legais, a lavratura do **Auto de infração 650/2016**, em nome de **CELIO ROBERTO VIEIRA - ME**, **Inscrição Municipal nº194.999-5,** situado à **RUA ENGENHEIRO ELIAS MACHADO DE ALMEIDA, 123.**

Data da lavratura: 01/08/2016.

Descrição da infração: Deixou de recolher o ISS devido no período de 01/2014 a 12/2014.

Infração: Art. 77 e 80 da Lei 3750/71, com alterações posteriores.

Penalidade: Artigo 81, Inciso III, Letra "a" da lei 3750/71 com alterações posteriores.

Valor do auto: R$1.736,44 (Hum mil, setecentos e trinta e seis reais e quarenta e quatro centavos).

O autuado não foi localizado para assinar o documento acima citado.

Prazo para pagamento: 30 dias a partir da publicação.

Prazo para defesa: 30 dias a partir da publicação, con

EXPEDIENTE

Diário Oficial de Santos, Imprensa Oficial do Município, Secretaria Municipal de Comunicação e Resultados, Praça Mauá s/nº, Centro, telefone 3201-5060 • **Home Page:** www.santos.sp.gov.br
E-Mail: jornalismo@santos.sp.gov.br • **Editora:** Lizete Araújo (MTb 18.217) **Subeditores:** Nilton Sérgio (MTb 28.800) e Leandro Frota (MTb 45.766) • **Impressão:** Gráfica A Tribuna. Tiragem: 20 mil exemplares.

Esta publicação foi paga com dinheiro do contribuinte - R$ 0,01492 por página impressa.

forme artigo 182 da Lei nº 3.750/1.971 e alterações posteriores.

GILBERTO CARDOSO DE SÁ
CHEFE DA SEFIS-ISS

EDITAL Nº 198/2016 – SEFIS-ISS

O Chefe da Seção de Fiscalização do ISSQN e Receitas Transferidas, por meio do presente edital, torna público para todos os efeitos legais, a lavratura da **Notificação de Débito 651/2016**, em nome de **CELIO ROBERTO VIEIRA - ME**, **Inscrição Municipal nº194.999-5,** situado à **RUA ENGENHEIRO ELIAS MACHADO DE ALMEIDA, 123.**

Data da lavratura: 01/08/2016.

Descrição da infração: Deixou de recolher o ISS devido no período de 01/2015 a 12/2015.

Infração: Art. 77 da Lei 3750/71, combinado com o Art. 42 do Dec. 3735/01.

Penalidade: Acréscimos legais de acordo com o artigo 216 da lei 3750/71.

Valor da notificação atualizado até agosto/2016: R$4.871,34 (Quatro mil, oitocentos e setenta e um reais e trinta e quatro centavos).

O autuado não foi localizado para assinar o documento acima citado.

Prazo para pagamento: 30 dias a partir da publicação.

Prazo para defesa: 30 dias a partir da publicação, conforme artigo 182 da Lei nº 3.750/1.971 e alterações posteriores.

GILBERTO CARDOSO DE SÁ
CHEFE DA SEFIS-ISS

EDITAL Nº 199/2016 – SEFIS-ISS

O Chefe da Seção de Fiscalização do ISSQN e Receitas Transferidas, por meio do presente edital, torna público para todos os efeitos legais, a lavratura do **Auto de infração 651/2016**, em nome de **CELIO ROBERTO VIEIRA - ME**, **Inscrição Municipal nº194.999-5,** situado à **RUA ENGENHEIRO ELIAS MACHADO DE ALMEIDA, 123.**

Data da lavratura: 01/08/2016.

Descrição da infração: Deixou de recolher o ISS devido no período de 01/2015 a 12/2015.

Infração: Art. 77 e 80 da Lei 3750/71, com alterações posteriores.

Penalidade: Artigo 81, Inciso III, Letra "a" da lei 3750/71 com alterações posteriores.

Valor do auto: R$1.949,36 (Hum mil, novecentos e quarenta e nove reais e trinta e seis centavos).

O autuado não foi localizado para assinar o documento acima citado.

Prazo para pagamento: 30 dias a partir da publicação.

Prazo para defesa: 30 dias a partir da publicação, conforme artigo 182 da Lei nº 3.750/1.971 e alterações posteriores.

GILBERTO CARDOSO DE SÁ
CHEFE DA SEFIS-ISS

EDITAL Nº 200/2016 – SEFIS-ISS

O Chefe da Seção de Fiscalização do ISSQN e Receitas Transferidas, por meio do presente edital, torna público para todos os efeitos legais, a lavratura da **Notificação de Débito 660/2016**, em nome de **CELIO ROBERTO VIEIRA - ME**, **Inscrição Municipal nº194.999-5,** situado à **RUA ENGENHEIRO ELIAS MACHADO DE ALMEIDA, 123.**

Data da lavratura: 01/08/2016.

Descrição da infração: Deixou de recolher o ISS retido do período de 10/13 a 12/13.

Infração: Art. 77 da Lei 3750/71, combinado com o Art. 42 do Dec. 3735/01.

Penalidade: Acréscimos legais de acordo com o artigo 216 da lei 3750/71.

Valor da notificação atualizado até agosto/2016: R$30,63 (Trinta reais e sessenta e três centavos).

O autuado não foi localizado para assinar o documento acima citado.

Prazo para pagamento: 30 dias a partir da publicação.

Prazo para defesa: 30 dias a partir da publicação, conforme artigo 182 da Lei nº 3.750/1.971 e alterações posteriores.

GILBERTO CARDOSO DE SÁ
CHEFE DA SEFIS-ISS

EDITAL Nº 201/2016 – SEFIS-ISS

O Chefe da Seção de Fiscalização do ISSQN e Receitas Transferidas, por meio do presente edital, torna público para todos os efeitos legais, a lavratura do **Auto de infração 660/2016**, em nome de **CELIO ROBERTO VIEIRA - ME**, **Inscrição Municipal nº194.999-5,** situado à **RUA ENGENHEIRO ELIAS MACHADO DE ALMEIDA, 123.**

Data da lavratura: 01/08/2016.

Descrição da infração: Deixou de recolher o ISS retido do período de 10/13 a 12/13.

Infração: Art. 77 e 80 da Lei 3750/71, com alterações posteriores.

Penalidade: Artigo 81, Inciso IV, da lei 3750/71.

Valor do auto: R$21,08 (Vinte e um reais e oito centavos).

O autuado não foi localizado para assinar o documento acima citado.

Prazo para pagamento: 30 dias a partir da publicação.

Prazo para defesa: 30 dias a partir da publicação, conforme artigo 182 da Lei nº 3.750/1.971 e alterações posteriores.

GILBERTO CARDOSO DE SÁ
CHEFE DA SEFIS-ISS

EDITAL Nº 202/2016 – SEFIS-ISS

O Chefe da Seção de Fiscalização do ISSQN e Receitas Transferidas, por meio do presente edital, torna público para todos os efeitos legais, a lavratura da **Notificação de Débito 661/2016**, em nome de **CELIO ROBERTO VIEIRA - ME**, **Inscrição Municipal nº194.999-5,** situado à **RUA ENGENHEIRO ELIAS MACHADO DE ALMEIDA, 123.**

Data da lavratura: 01/08/2016.

Descrição da infração: Deixou de recolher o ISS retido do período de 01/14 a 12/14.

Infração: Art. 77 da Lei 3750/71, combinado com o Art. 42 do Dec. 3735/01.

Penalidade: Acréscimos legais de acordo com o artigo 216 da lei 3750/71.

Valor da notificação atualizado até agosto/2016: R$67,92 (Sessenta e sete reais e noventa e dois centavos).

O autuado não foi localizado para assinar o documento acima citado.

Prazo para pagamento: 30 dias a partir da publicação.

Prazo para defesa: 30 dias a partir da publicação, conforme artigo 182 da Lei nº 3.750/1.971 e alterações posteriores.

GILBERTO CARDOSO DE SÁ
CHEFE DA SEFIS-ISS

EDITAL Nº 203/2016 – SEFIS-ISS

O Chefe da Seção de Fiscalização do ISSQN e Receitas Transferidas, por meio do presente edital, torna público para todos os efeitos legais, a lavratura do **Auto de infração 661/2016**, em nome de **CELIO ROBERTO VIEIRA - ME**, **Inscrição Municipal nº194.999-5,** situado à **RUA ENGENHEIRO ELIAS MACHADO DE ALMEIDA, 123.**

Data da lavratura: 01/08/2016.

Descrição da infração: Deixou de recolher o ISS retido do período de 01/14 a 12/14.

Infração: Art. 77 e 80 da Lei 3750/71, com alterações posteriores.

Penalidade: Artigo 81, Inciso IV, da lei 3750/71.

Valor do auto: R$78,90 (Setenta e oito reais e noventa centavos).

O autuado não foi localizado para assinar o documento acima citado.

Prazo para pagamento: 30 dias a partir da publicação.

Prazo para defesa: 30 dias a partir da publicação, conforme artigo 182 da Lei nº 3.750/1.971 e alterações posteriores.

GILBERTO CARDOSO DE SÁ
CHEFE DA SEFIS-ISS

EDITAL Nº 204/2016 – SEFIS-ISS

O Chefe da Seção de Fiscalização do ISSQN e Receitas Transferidas, por meio do presente edital, torna público para todos os efeitos legais, a lavratura da **Notificação de Débito 662/2016**, em nome de **CELIO ROBERTO VIEIRA - ME**, **Inscrição Municipal nº194.999-5,** situado à **RUA ENGENHEIRO ELIAS MACHADO DE ALMEIDA, 123.**

Data da lavratura: 01/08/2016.

Descrição da infração: Deixou de recolher o ISS retido do período de 01/15 a 12/15.

Infração: Art. 77 da Lei 3750/71, combinado com o Art. 42 do Dec. 3735/01.

Penalidade: Acréscimos legais de acordo com o artigo 216 da lei 3750/71.

Valor da notificação atualizado até agosto/2016: R$63,33 (Sessenta e três reais e trinta e três centavos).

O autuado não foi localizado para assinar o documento acima citado.

Prazo para pagamento: 30 dias a partir da publicação.

Prazo para defesa: 30 dias a partir da publicação, conforme artigo 182 da Lei nº 3.750/1.971 e alterações posteriores.

GILBERTO CARDOSO DE SÁ
CHEFE DA SEFIS-ISS

EDITAL Nº 205/2016 – SEFIS-ISS

O Chefe da Seção de Fiscalização do ISSQN e Receitas Transferidas, por meio do presente edital, torna público para todos os efeitos legais, a lavratura do **Auto de infração 662/2016**, em nome de **CELIO ROBERTO VIEIRA - ME**, **Inscrição Municipal nº194.999-5,** situado à **RUA ENGENHEIRO ELIAS MACHADO DE ALMEIDA, 123.**

Data da lavratura: 01/08/2016.

Descrição da infração: Deixou de recolher o ISS retido do período de 01/15 a 12/15.

Infração: Art. 77 e 80 da Lei 3750/71, com alterações posteriores.

Penalidade: Artigo 81, Inciso IV, da lei 3750/71.

Valor do auto: R$51,24 (Cinquenta e um reais e vinte e quatro centavos).

O autuado não foi localizado para assinar o documento acima citado.

Prazo para pagamento: 30 dias a partir da publicação.

Prazo para defesa: 30 dias a partir da publicação, conforme artigo 182 da Lei nº 3.750/1.971 e alterações posteriores.

GILBERTO CARDOSO DE SÁ
CHEFE DA SEFIS-ISS

Processo digital nr.: 214268/2016-11 - BRASIL TERMINAL PORTUARIO S.A - Autorizamos a compensação da importância de R$ 530,52 (Quinhentos e trinta reais e cinquenta e dois centavos), nos termos do artigo 77, da lei nº3.750/71.

Processo digital nr.: 214244/2016-45 - BRASIL TERMINAL PORTUARIO S.A - Autorizamos a compensação da importância de R$ 1.030,79 (Hum mil, trinta reais e dezenove centavos), nos termos do artigo 77, da lei nº3.750/71.

ATOS DA SEÇÃO DE FISCALIZAÇÃO EMPRESARIAL

P.A. 087.229/2015-37 - RIBEIRO & RIBEIRÃO LTDA ME - PREJUDICADO devido pedido de baixa 93628/2014-56; P.A. 005.793/2009-29 - BRIO SERVIÇOS E LOCAÇÕES LTDA - PREJUDICADO devido processo 93599/2012-98; P.A. 086.706/2015-29 - BRAUN PLÁSTICA LTDA - ME - PREJUDICADO assunto tratado através do P.A. 73285/2014-59; P.A. 087.486/2015-60 - RICARDO KINOSHITA NUNES - ME - DEFERIDO este processo de desistência do P.A. 118944/2009-62 em razão da I.M. 189.812-7 já se encontra encerrada e de acordo com o parecer do fiscal de posturas, na forma da lei; P.A. 038.605/2006-60 - GELOG - LOCAÇÃO DE VEÍCULOS, MÁQUINAS E EQUIPAM. P/ TRANSP. DE CARGAS LTDA. - ME - INDEFERIDO pedido de alvará, devido parecer do fiscal de obras, A. V.C.B. renovado não foi apresentado; P.A. 134.951/2013-15 - G. A. TEIXEIRA - EPP - INDEFERIDO pedido de alvará, devido parecer do fiscal de posturas, em diligência ao local foi constatado que o mesmo encontra-se fechado, sem sinais de atividade; P.A. 077.441/2007-95 - J. R. OLIVEIRA - ME - INDEFERIDO pedido de alvará, devido parecer da SEVISA, trata-se de estabelecimento comercial com comunicação direta com residência; P.A. 094.142/2010-66 - INTERMIL PROM DE INTERM FINANCEIRA E ADM LTDA - HOMOLO o indeferimento da solicitação de Alvará datado em 13/11/2015, conforme solicitado através do P.A. 127.026/2015-17 e parecer da fiscalização de posturas; P.A. 093.275/2013-77 - JOÃO MIGUEL GONÇALVES - INDEFERIDO pedido de alvará, devido parecer do fiscal de obras, intimação nº 94620-B (A.V.C.B. e Laudo Técnico de Vistoria das instalações elétricas) não foi atendida; P.A. 124.333/2012-59 - FAMA COIFFEUR LTDA - PREJUDICADO devido pedido de Baixa de Licença nº 44108/2016-81; P.A. 060.794/2004-68 - FTR - STAR SERVIÇOS DE MANUTENÇÃO E REPAROS NAVIAS LTDA - ME - INDEFERIDO pedido de alvará, devido parecer da SEMAM, obras para instalação do sistema de drenagens (canaletas) de efluentes oleosos no perímetro de abastecimento, caixa de areia e caixa de água e óleo não foram realizadas; P.A. 112.717/2009-88 - SMART FILTER SISTEMAS DE FILTRAÇÃO PURI - INDEFERIDO pedido de alvará, devido parecer do fiscal de posturas, local fechado e sem sinais de atividade; P.A. 105.374/2013-08 - ACUPONTO LITORAL COM DE PRODUTOS MED E TERAPÊUTICOS LTDA - ME - INDEFERIDO pedido de alvará, devido parecer do fiscal de posturas, local fechado, sem sinais de atividade; P.A. 060.459/2013-14 - J J BITTAR NETO - ME - PREJUDICADO devido pedido de Baixa nº 120739/2013-52; P.A. 109.207/2010-67 - JOÃO RODRIGUES JUNIOR - ARMAZÉM - EPP - DEFERIDO pedido de alvará para João Rodrigues Junior - Armazém - ME, inscrito no CNPJ sob o nº 07.417.177/0002-18, para exercer atividade de depósitos de mercadorias de terceiros, exceto armazéns gerais e guarda-móveis CNAE 5211799, à Rua Xavier Pinheiro 282, de acordo parecer do fiscal de posturas, obras e vigilância sanitária, na forma da lei; P.A. 106.262/2013-10 - SMS SURVEYORS E COMISSÁRIOS LTDA - DEFERIDO pedido de alvará para SMS Surveyors e Comissários Ltda - ME, inscrita no CNPJ sob o nº 18.905.179/0001-91, para exercer atividade de peritos e avaliadores de seguros CNAE 6621501; outras atividades e serviços prestados principalmente às empresas não especificadas anteriormente CNAE 8299799; atividades auxiliares de transportes aquaviários não especificados anteriormente CNAE 5239799, à Rua Alberto Veiga 14 fundos, somente como ponto de referência, de acordo parecer do fiscal de posturas; P.A. 107.111/2009-85 - RITA & MARIA SERVIÇOS DE ENTREGA LTDA - ME - DEFERIDO pedido de alvará para Rita & Maria Comércio e Serviços de Entrega Ltda - ME, inscrita no CNPJ sob o nº 11.070.817/0001-52, para exercer atividade de comércio varejista de bebidas CNAE 4723700; serviços de entrega rápida CNAE 5320202, através de bicicletas, à Rua Eleonor Roosevelt 26, de acordo parecer do fiscal de posturas, obras, vigilância sanitária e CET, na forma da lei; P.A. 127.738/2011-86 – HAMAYA PARK ESTACIONAMENTO LTDA – ME – DEFERIDO pedido de alvará para Hamaya Park Estacionamento Ltda - ME, inscrito no CNPJ sob o nº 14.791.468/0001-77, para exercer atividade de estacionamento de veículos CNAE 5223100; serviços de lavagem, lubrificação e polimento de veículos automotores CNAE 4520005, à Rua Carvalho de Mendonça nº 185, de acordo parecer do fiscal de posturas, obras e Semam; P.A. 015.602/2014-12 - MARIO FREITAS NUNES - CONSULTORIA - ME - DEFERIDO pedido de alvará para Mario Freitas Nunes - Consultoria - ME, inscrita no CNPJ sob o nº 19.641.063/0001-55, para exercer atividade de preparação de documentos e serviços especializados de apoio administrativo não especificados anteriormente - CNAE 8219999, à Rua Ministro João Mendes nº 60 apto. 141, somente como ponto de referência, de acordo parecer do fiscal de posturas, na forma da lei; P.A. 128.712/2013-90 - TAVES - FLORIANO EMPREEND. IMO. LTDA - DEFERIDO pedido de alvará Taves - Floriano Empreendimento Imobiliário Ltda, inscrita no CNPJ sob o nº 19.276.805/0001-90, para exercer atividades de incorporação de empreendimentos imobiliários - CNAE 4110700; compra e venda de imóveis próprios - CNAE 6810201, à Avenida Ana Costa nº 471 conj. 703-B, devido parecer do fiscal de posturas e obras, na forma da lei; P.A. 058.491/2013-94 - LBM LAUDÊMIO E ASSESSORIA IMOBILIÁRIA - EIRELI - ME - DEFERIDO pedido de alvará para LBM Laudêmio e Assessoria Imobiliária EIRELI - ME, inscrito no CNPJ sob o nº 02.636.267/0001-03, para exercer atividade de preparação de documentos e serviços especializados de apoio administrativo não especificados anteriormente - CNAE 8219999, à Avenida Ana Costa 482 conj. 803, devido parecer do fiscal de posturas e obras, na forma da lei; P.A. 081.299/2008-71 – DEMOCRATA T.T.M. NEGÓCIOS IMOBILIÁRIOS LTDA – DEFERIDO pedido de alvará para Democrata T.T.M. Negócios Imobiliários Ltda - EPP, inscrito no CNPJ sob o nº 07.505.671/0001-53, para exercer atividades de aluguel de imóveis próprios - CNAE 6810202; compra e venda de imóveis próprios - CNAE 6810201; corretagem na compra e venda e avaliação de imóveis - CNAE 6821801; gestão e administração de propriedade imobiliária - CNAE 6822600, à Rua Oswaldo Cochrane nº 21 apto. 252, somente como ponto de referência, devido parecer do fiscal de posturas, na forma da lei; P.A. 001.648/2012-83 - RF S.P.E. LTDA - DEFERIDO pedido de alvará para RF S.P.E. Ltda, inscrita no CNPJ sob o nº 14.709.119/0001-42, para exercer atividade de incorporação de empreendimentos imobiliários - CNAE 4110700, à Avenida Conselheiro Nébias nº 756 conj. 2711, de acordo parecer do fiscal de fiscal de posturas, na forma da lei; P.A. 125.147/2011-29 - TRAVEL PARK SERVIÇOS LTDA - ME - DEFERIDO pedido de alvará, para Travel Park Serviços Ltda - ME, inscrita no CNPJ sob o nº 14.386.530/0001-24, para exercer atividades de serviços combinados de escritório e apoio administrativo - CNAE 8211300; outras atividades de serviços pessoais não especificadas anteriormente CNAE 9609299, à Avenida Dona Ana Costa nº 376 apto. 102, somente ponto de referência, de acordo parecer da CET e fiscal de posturas; P.A. 063.323/2012-58 - KITICE PAES SERVIÇOS MÉDICOS LTDA - DEFERIDO pedido de alvará para Kitice Paes Serviços Médicos Ltda, inscrita no CNPJ sob o nº 15.717.377/0001-33, para exercer atividade de médica ambulatorial restrita a consultas - CNAE 8630503, à Avenida Ana Costa nº 493 conj. 77, de acordo parecer do fiscal de posturas e vigilância sanitária, na forma da lei; P.A. 129.356/2013-15 - DIB & GUITTON SOCIEDADE DE ADVOGADOS - ME - DEFERIDO pedido de alvará para Dib & Guitton Sociedade de Advogados, inscrito no CNPJ sob o nº 19.204.336/0001-02, para exercer atividade de serviços advocatícios - CNAE 6911701, à Avenida Pedro Lessa nº 1446 conj. 22, de acordo parecer do fiscal de posturas, na forma da lei; P.A. 032.310/2011-19 - CESAR AMARAL ASSESSORIA E PERÍCIA CONTÁBIL - SOCIEDADE SIMPLES LTDA - DEFERIDO pedido de alvará para Cesar Amaral Assessoria e Perícia Contábil - Sociedade Simples Ltda, inscrita no CNPJ sob o nº 13.410.107/0001-50, para exercer atividades de contabilidade - CNAE 6920601, à Rua Alexandre Herculano nº 197 conj. 1108, de acordo parecer do fiscal de posturas e obras, na forma da lei; P.A. 074.876/2013-90 - VDF EMPREENDIMENTOS IMOBILIÁRIOS SPE LTDA - DEFERIDO pedido de alvará para VDF Empreendimentos Imobiliários SPE Ltda, inscrita no CNPJ sob o nº 18.484.419/0001-21, para exercer atividade de incorporação de empreendimentos Imobiliários - CNAE 4110700, à Avenida General Francisco Glicério nº 206 sala 10, de acordo parecer do fiscal de posturas e obras, na forma da lei; P.A. 105.677/2012-41 - CIRCUITO CINEARTE LTDA - DEFERIDO pedido de alvará para Circuito Cinearte Ltda, inscrito no CNPJ sob o nº 01.425.583/0008-31, para exercer atividade de exibição cinematográfica CNAE 5914600; bares e outros estabelecimentos especializados em servir bebidas CNAE 5611202; lanchonetes casas de chá, de serviços e similares CNAE 5611203, à Avenida Marechal Floriano Peixoto 44, loja 67 a 76, de acordo parecer do fiscal de posturas, obras e vigilância sanitária;

Os processos acima foram analisados pelo Grupo de Trabalho, constituído para esse fim, conforme Instrução Normativa n° 001/2014 - GAB/SEFIN, publicado no Diário Oficial de 24/07/2014, às fls. 05. Integrantes: Mabel Barreiro Cardama-Chefe da Sefis-Emp/Defemp.

P.A. 044.388/2014-48 - CONDOMÍNIO EDIFÍCIO SANTO AMARO - DEFERIDO pedido de alvará para Edifício Santo Amaro, inscrito no CNPJ sob o nº 00.909.675/0001-58, para exercer atividade de condomínios prediais CNAE 8112500, à Rua Euzébio de Queiroz nº 105, de acordo parecer fiscal de posturas; P.A. 063.005/2009-37 - VIAÇÃO ITAPEMIRIM S/A - DEFERIDO pedido de alvará para Viação Itapemirim S.A., inscrita no CNPJ sob o nº 27.175.975/0291-99, para exercer atividade de agencias de viagens CNAE 7911200; transporte rodoviário de carga, exceto produtos perigosos e mudanças, intermunicipal, interestadual e internacional CNAE 4930202, à Praça dos Andradas 45 sala vip, de acordo parecer do fiscal de posturas e CET, na forma da lei; P.A. 129.447/2013-76 - MARINER VISTORIAS E INSPEÇÕES LTDA - ME – DEFERIDO pedido de alvará para Mariner Vistorias e Inspeções Ltda - ME, inscrita no CNPJ sob o nº 52.252.194/0001-16, para exercer atividade de serviços de engenharia CNAE 7112000; atividades auxiliares dos transportes aquaviários não especificados anteriormente CNAE 5239799, à Avenida Ana Costa 471 sala 708, de acordo parecer do fiscal de posturas; P.A. 096.225/2015-77 - SOCIEDADE INSTRUTIVA JOAQUIM NABUCO LTDA - DEFERIDO pedido de alvará para Sociedade Instrutiva Joaquim Nabuco Ltda, inscrito no CNPJ sob o nº 58.230.988/0004-08, para exercer atividade de ensino médio CNAE 8520100; cursos preparatórios para concursos CNAE 8599605; ensino fundamental CNAE 8513900, à Avenida Conselheiro Nébias 763, de acordo parecer do fiscal de posturas, obras e vigilância sanitária; P.A. 114.849/2015-37 - WAY - EXAMES MÉDICOS E PSICOTÉCNICOS LTDA - DEFERIDO pedido de alvará para Way - Exames Médicos e Psicotécnicos Ltda, inscrita no CNPJ sob o nº 07.583.787/0001-00, para exercer atividade médica ambulatorial restrita a consultas CNAE 8630503; atividade médica ambulatorial com recursos para realização de procedimentos cirúrgicos CNAE 8630501; atividade médica ambulatorial com recursos para realização de exames complementares CNAE 8630502; clínicas e residências geriátricas CNAE 8711501; atividades de assistência a deficientes físicos, imunodeprimidos e convalescentes CNAE 8711503; centros de apoio a pacientes com câncer e com AIDS, CNAE 8711504; atividades de fornecimento de infraestrutura de apoio e assistência a pacientes no domicílio CNAE 8712300; atividades de centros de assistência psicossocial CNAE 8720401; atividades de assistência psicossocial e à saúde a portadores de distúrbios psíquicos, deficiência mental e dependência química não especificadas anteriormente CNAE 8720499; atividades de assistência social prestadas em residências coletivas e particulares não especificadas anteriormente CNAE 8730199, à Rua Itororó 36 sala 31, 32, 33, 34 e 35, de acordo parecer do fiscal de posturas e vigilância sanitária; P.A. 068.449/2015-16 - ROSANA FERREIRA - ME - DEFERIDO pedido de alvará para Rosana Ferreira - ME, inscrita no CNPJ sob o nº 22.610.912/0001-09, para exercer atividade médica ambulatorial restrita a consultas CNAE 8630503; outras atividades de ensino não especificados anteriormente CNAE 8599699; outras atividades de alteração à saúde humana não especificadas anteriormente CNAE 8690999, à Avenida Senador Feijó 686 conj. 820, de acordo parecer do fiscal de posturas e vigilância sanitária; P.A. 121.480/2015-10 - INSTITUTO PROSPER EDUCACIONAL - DEFERIDO pedido de alvará para Instituto Prosper Educacional, inscrito no CNPJ sob o nº 21.578.289/0001-09, para exercer atividade de apoio à educação, exceto caixas escolares CNAE 8550302; outras atividades de ensino não especificadas anteriormente CNAE 8599699; ensino fundamental 8513900; ensino médio CNAE 8520100; educação profissional de nível técnico CNAE 8541400; educação profissional de nível tecnológico CNAE 8542200; educação superior - graduação e pós-graduação CNAE 8532500, à Avenida Conselheiro Nébias 754 sala 1811, de acordo parecer do fiscal de posturas, obras e vigilância sanitária; P.A. 017.283/2016-79 - ANA SORAYA NEVES RAMOS - DEFERIDO pedido de alvará para Ana Soraya Neves Ramos, inscrita no CPF sob o nº 159.088.648-89, para exercer atividade de médica, à Avenida Ana Costa 254 conj. 93/94, de acordo parecer do fiscal de posturas e vigilância sanitária; P.A. 095.021/2015-91 - JACKELINE PINTO DA SILVA - DEFERIDO pedido de alvará para Jackeline Pinto da Silva, inscrita no CPF sob o nº **3**13.226.308-79, para exercer atividade de dentista, à Avenida Senador Feijó nº 686 1627 sala 1, de acordo parecer do fiscal de posturas e vigilância sanitária; P.A. 114.176/2015-99 - BELLA - CENTRO ESTÉTICO EIRELI - ME - DEFERIDO pedido de alvará

para Bella Centro Estético Eireli - ME, inscrito no CNPJ sob o nº 23.692.295/0001-00, para exercer atividade de estética e outros serviços de cuidados com a beleza CNAE 9602502, à Avenida Conselheiro Rodrigues Alves nº 516 conj. 11, de acordo parecer do fiscal de posturas e vigilância sanitária, na forma da lei; P.A. 065.544/2009-92 - J. D. PASSOS DIAS - ESTACIONAMENTO - INDEFERIDO pedido de alvará, devido parecer do fiscal de posturas, Inscrição Municipal nº 187.488-4, já está encerrada; P.A. 064.282/2013-99 - GAC LOGÍSTICA DO BRASIL LTDA - DEFERIDO pedido de alvará para Gac Logística do Brasil Ltda, inscrita no CNPJ sob o nº 07.925.554/0003-00, para exercer atividade de agenciamento marítimo CNAE 5232000; agenciamento de cargas, exceto para transporte marítimo CNAE 5250803; comissária de despachos CNAE 5250801, atividades de despachante aduaneiros CNAE 5250802; operador de transporte multimodal OTM CNAE 5250805; holdings de instituições não financeiras CNAE 6462000; organização logística do transporte de carga CNAE 5250804, à Rua Alexandre Herculano 197 sala 1205/1206, de acordo parecer do fiscal de posturas e obras, na forma da lei; P.A. 013.870/2013-18 - S.E. DO CARMO DEDETIZADORA - ME - DEFERIDO pedido de alvará para S.E. do Carmo Dedetizadora - ME, inscrita no CNPJ sob o nº 17.438.793/0001-28, para exercer atividade de imunização e controle de pragas urbanas CNAE 8122200; atividades de limpeza não especificadas anteriormente CNAE 8129000, à Rua Campos Melo 267 A, de acordo parecer do fiscal de posturas, obras, Semam e vigilância sanitária; P.A. 032.375/2014-07 - GLOBS EMPREENDIMENTOS IMOBILIÁRIOS LTDA - DEFERIDO pedido de alvará para Globs Empreendimentos Imobiliários Ltda, inscrita no CNPJ sob o nº 19.820.833/0001-27, para exercer atividades de incorporação de empreendimentos imobiliários - CNAE 4110700; construção de edifícios - CNAE 4120400, à Avenida Conselheiro Nébias nº 532, 9º andar conj. 92, de acordo parecer do fiscal de posturas e obras, na forma da lei; P.A. 125.372/2008-60 - FUNDAÇÃO VICTÓRIO LANZA - DEFERIDO pedido de alvará para Fundação Victório Lanza, inscrita no CNPJ sob o nº 71.545.420/0001-00, para exercer atividades de rádio CNAE 6010100; pesquisa e desenvolvimento experimental em ciências sociais e humanas CNAE 7220700; serviços de organização de feiras, congressos, exposições e festas CNAE 8230001; atividades de apoio à educação exceto caixas escolares CNAE 8550302, à Rua Tolentino Filgueiras nº 119, conj. 64 e 65, de acordo parecer do fiscal de posturas; P.A. 005.946/2014-03 - INTERNATIONAL HOUSE DE IDIOMAS EIRELI - ME - DEFERIDO pedido de alteração de razão social, quadro societário e tipo jurídico, na forma da lei; P.A. 014.357/2014-35 - VIEGAS & SATURNINO CAFETERIA, LANCHONETE E RESTAURANTE LTDA - DEFERIDO pedido de alteração de quadro societário, na forma da lei; P.A. 119.016/2012-57 - OGX PETRÓLEO E GÁS S/A - DEFERIDO pedido de alteração de razão social e tipo jurídico, na forma da lei; P.A. 119.907/2013-58 - NASCIMENTO CURI ADVOGADOS ASSOCIADOS - DEFERIDO pedido de alvará para Nascimento Curi Advogados Associados - EPP, inscrita no CNPJ sob o nº 01.776.846/0001-80, para exercer atividade de serviços advocatícios - CNAE 6911701, à Avenida Conselheiro Nébias nº 754 conj. 2216, de acordo parecer do fiscal de posturas, na forma da lei; P.A. 026.976/2008-14 - CONEXÃO IDEAL - ADMINISTRAÇÃO DE BENS E CONDOMÍNIOS LTDA - EPP - DEFERIDO pedido de alvará para Conexão Ideal - Administração de Bens e Condomínios Ltda - ME, inscrita no CNPJ sob o nº 09.173.966/0001-03, para exercer atividades de corretagem no aluguel de imóveis - CNAE 6821802; gestão e administração de propriedade imobiliária - CNAE 6822600, à Rua Barão de Paranapiacaba nº 02/03, de acordo parecer do fiscal de posturas, na forma da lei; P.A. 054.018/2013-74 - ANTÔNIO WALTER FÉLIX - DEFERIDO pedido de alvará para Antonio Walter Félix, inscrito no CPF sob o nº 060.237.388-34, para exercer atividade de corretor de imóveis, à Avenida Bartolomeu de Gusmão nº 151 apto. 106, somente como ponto de referência, de acordo parecer do fiscal de posturas, na forma da lei; P.A. 006.731/2016-36 - REIS, BRAUN E REGUEIRA ADV. ASSOCIADOS - DEFERIDO pedido de alvará para Reis, Braun, e Regueira Advogados Associados, inscrito no CNPJ sob o nº 04.536.779/0001-15, para exercer atividade de serviços advocatícios, à Rua Senador Feijó nº 31 sala 08, de acordo parecer do fiscal de posturas e obras, na forma da lei; P.A. 065.582/2015-20 - CLÍNICA RADIOL MOURA GOGLIANO LTDA - DEFERIDO pedido de alvará para Clínica Radiológica Dr. Moura Gogliano Ltda - EPP, inscrita no CNPJ sob o nº 46.485.793/0001-87, para exercer atividades de serviços de diagnóstico por imagem com uso de radiação ionizante, exceto tomografia - CNAE 8640205; serviço de diagnóstico por imagem sem uso de radiação ionizante, exceto ressonância magnética - CNAE 8640207, à Avenida Ana Costa nº 414 salas 44 e 45, de acordo parecer do fiscal de posturas e vigilância sanitária, na forma da lei; P.A. 031.698/2011-50 - TORRES E PICOLOMINI EMP. IMOBILIÁRIOS LTDA - DEFERIDO pedido de alvará para Torres e Picolomini Empreendimentos Imobiliários Ltda - EPP, inscrita no CNPJ sob o nº 62.184.965/0002-10, para exercer atividades de corretagem na compra e venda e avaliação de imóveis - CNAE 6821801; gestão e administração da propriedade imobiliária - CNAE 6822600, à Avenida Bartolomeu de Gusmão nº 54, devido parecer do fiscal de posturas e obras, na forma da lei.

Os processos acima foram analisados pelo Grupo de Trabalho, constituído para esse fim, conforme Instrução Normativa n° 001/2014 - GAB/SEFIN, publicado no Diário Oficial de 24/07/2014, às fls. 05. Integrantes: Mabel Barreiro Cardama-Chefe da Sefis-Emp/Defemp.

ATOS DA CHEFE DA SEÇÃO DE FISCALIZAÇÃO DIRIGIDA

EDITAL DE NOTIFICAÇÃO Nº 253/2016
DEFEMP/SEFIN

A Chefe da Seção de Fiscalização Dirigida, por meio do presente edital, torna público para todos os efeitos legais a lavratura dos autos de intimação abaixo relacionados referente à **SEFIS- DIR.**

Autos De Intimação Nº:

113085-B - Orlando Amaro Gomes - CPF: 976.621.604-59 – Fica intimado a apresentar o alvará municipal à Prefeitura de Santos, sob pena de multa e embargo, conforme artigo 427 da Lei 3.531/68. - Prazo: 8 (oito) dias;

113086-B - Renato da Silva e Silva 28586639800 - CNPJ: 24.937.527/0001-05 – Fica intimado a apresentar o alvará municipal à Prefeitura de Santos, conforme artigo 427 da Lei 3.531/68, sob pena de multa e embargo. - Prazo: 8 (oito) dias;

113087-B - Zelia Queiroz dos Santos - Me - CNPJ: 24.543.438/0001-84 – Fica intimado a encerrar as atividades no local, face a falta de alvará municipal, conforme artigo 427 da Lei 3.531/68, sob pena de multa e embargo. - Prazo: Imediato;

113088-B - Bar e Lanches Lila de Santos Ltda - Me – I.M: 140.993-0 - Fica intimado a encerrar as atividades não licenciadas para o local (execução de música), conforme artigo 427 da Lei 3.531/68 e desobstruir a calçada com mesas e cadeiras, conforme artigo 233 da Lei 3.531/68, sob pena de multa e embargo. - Prazo: Imediato;

113089-B - Alvaro Trindade Prata Junior – I.M: 138.589-2 - Fica intimado a encerrar as atividades não licenciadas para o local (bar e locação de quadra desportiva), conforme artigo 427 da Lei 3.531/68, sob pena de multa e embargo. - Prazo: Imediato;

113090-B - Sthefany Silva Silvares - CPF: 398.720.228-95 – Fica ciente do artigo 427 da Lei 3.531/68, que determina que qualquer atividade comercial no Município de Santos precisa de autorização do mesmo para iniciar, ficando assim, o infrator sob as penalidades da Lei supracitada. - Prazo: Imediato.

GISLEINE PONTES POLVERINI
CHEFE DA SEFIS-DIR

ATOS DO DEPARTAMENTO DE FISCALIZAÇÃO EMPRESARIAL E ATIVIDADES VIÁRIAS

Processo nº 215.709/2016-11 - Daiana Pereira Nascimento de Brito - Defiro o pedido face a manifestação da Sefis-Amb.

ATOS DO DEPARTAMENTO DE FISCALIZAÇÃO DA RECEITA

Processo digital nº 215845/2016-11, HIPERION ARTES E COMUNICAÇÕES LTDA. Defiro o solicitado por encontrar amparo no artigo 5º da L.C. 407/2000.

SECRETARIA DE GESTÃO

ATOS DO SECRETÁRIO

FORAM BAIXADAS AS SEGUINTES PORTARIAS:
PORTARIA Nº 2530-P-DEGEPAT/2016

O SECRETÁRIO MUNICIPAL DE GESTÃO, usando dos poderes que lhe foram conferidos pelo Decreto 6971, de 25 de novembro de 2014, determina que, a partir de 01 de abril de 2016, o Sr. MARCELO FERREIRA BUENO, registro nº 15.140-7, ocupante do cargo de Técnico Auxiliar de Administração, Nível L, do Quadro Permanente, **passe a prestar serviços** no Gabinete do Prefeito Municipal, até ulterior deliberação.

Registre-se, publique-se e cumpra-se.

Palácio "José Bonifácio", em 29 de julho de 2016.

FÁBIO FERRAZ
SECRETÁRIO MUNICIPAL DE GESTÃO

PORTARIA Nº 2565-P-DEGEPAT/2016

O SECRETÁRIO MUNICIPAL DE GESTÃO, usando dos poderes que lhe foram conferidos pelo Decreto 6971, de 25 de novembro de 2014, e de acordo com os artigos 65 e 66 da lei nº 4623/84, resolve designar a Sra. RENATA CRISTINA BORGES CORREA, registro nº 25.556-2, ocupante do cargo de Professor de Educação Básica I, Nível N, do Quadro Permanente, para exercer, **em substituição,** as atividades do cargo de Especialista de Educação I – Assistente de Direção, do Quadro Permanente, durante o impedimento da Sra. Elis Roselene Vieira Melo, por licença médica, no período de 01 a 17 de julho e, por férias, no período de 18 de julho a 15 de setembro de 2016.

Registre-se, publique-se e cumpra-se.

Palácio "José Bonifácio", em 02 de agosto de 2016.

FÁBIO FERRAZ
SECRETÁRIA MUNICIPAL DE GESTÃO

PORTARIA Nº 2566-P-DEGEPAT/2016

O SECRETÁRIO MUNICIPAL DE GESTÃO, usando dos poderes que lhe foram conferidos pelo Decreto 6971, de 25 de novembro de 2014, e de acordo com os artigos 65 e 66 da Lei nº 4623/84, resolve designar a Sra. REGINALVA DOS SANTOS, registro nº 21.971-7, ocupante do cargo de Especialista de Educação I – Orientadora Educacional, Nível P, do Quadro Permanente, para exercer, **em substituição,** as atividades do cargo de Especialista de Educação II – Diretor de Unidade de Ensino, do Quadro Permanente, durante o impedimento da Sra. Claudia Monteiro Vieira, por licença médica, no período de 22 de junho a 15 de julho de 2016.

Registre-se, publique-se e cumpra-se.

Palácio "José Bonifácio", em 02 de agosto de 2016.

FÁBIO FERRAZ
SECRETÁRIO MUNICIPAL DE GESTÃO

PORTARIA Nº 2604-P-DEGEPAT/2016

O SECRETÁRIO MUNICIPAL DE GESTÃO, usando dos poderes que lhe foram conferidos pelo Decreto 6971, de 25 de novembro de 2014, e de acordo com os artigos 65 e 66 da Lei nº 4623/84, resolve designar o Sr. CESAR ALVES MALACO, registro nº 27.421-7, exercendo a função gratificada, símbolo FG-4, de Chefe de Atividade Técnica, para exercer, em substituição, a função gratificada, símbolo FG-2, de Chefe da Seção de Fiscalização da Vida Animal, Coordenadoria de Defesa da Vida Animal, Departamento de Parques e Defesa da Vida Animal, Secretaria Municipal de Meio Ambiente, durante o impedimento, por licença prêmio, da Sra. Andrea Vieira Setubal, no período de 01 a 31 de agosto de 2016.

Registre-se, publique-se e cumpra-se.

Palácio "José Bonifácio", em 03 de agosto de 2016.

FÁBIO FERRAZ
SECRETÁRIO MUNICIPAL DE GESTÃO

PORTARIA Nº 2585-P-DEGEPAT/2016

O SECRETÁRIO MUNICIPAL DE GESTÃO, usando dos poderes que lhe foram conferidos pelo Decreto 6971, de 25 de novembro de 2014, e de acordo com os artigos 65 e 66 da Lei nº 4623/84, resolve designar a Sra. SONIA APARECIDA SANTANA KIELWAGEN, registro nº. 24.565-4, ocupante do cargo de Oficial de Administração, Nível G, do Quadro Permanente, para exercer, em substituição, a função gratificada, símbolo FG-2, de Chefe da Seção Casa de Participação Cumunitária, Cordenadoria de Apoio a Articulação Governo - Sociedade, Departamento de Articulação, Secretaria Municipal de Defesa da Cidadania, durante o impedimento, por licença médica, da Sra. Valéria Gallotti Conceição, no período de 13 de julho a 01 de agosto de 2016.

Registre-se, publique-se e cumpra-se.

Palácio "José Bonifácio", em 02 de agosto de 2016.

FÁBIO FERRAZ
SECRETÁRIO MUNICIPAL DE GESTÃO

PORTARIA Nº 2596-P-DEGEPAT/2016

O SECRETÁRIO MUNICIPAL DE GESTÃO, usando dos poderes que lhe foram conferidos pelo Decreto 6971, de 25 de novembro de 2014, designa, a partir de 18 de julho de 2016, a Sra. SIMONE PIRES DOS SANTOS, registro nº 31.643-0, ocupante do cargo de Oficial de Administração, Nível G, do Quadro Permanente, para exercer a função gratificada, símbolo FG-4, de Chefe de Atividade Administrativa, Seção de Recuperação e Fisioterapia da Zona Noroeste, Coordenadoria de Unidades Especializadas, Departamento de Atenção Especializada, Secretaria Municipal de Saúde, estabelecida pela Lei Complementar nº 667, de 29 de dezembro de 2009.

Registre-se, publique-se e cumpra-se.

Palácio "José Bonifácio", em 02 de agosto de 2016.

FÁBIO FERRAZ
SECRETÁRIO MUNICIPAL DE GESTÃO

PORTARIA Nº 2591-P-DEGEPAT/2016

O SECRETÁRIO MUNICIPAL DE GESTÃO, usando dos poderes que lhe foram conferidos pelo Decreto 6971, de 25 de novembro de 2014, e de acordo com os artigos 65 e 66 da Lei nº 4623/84, resolve designar o Sr. WAGNER DA SILVA MARTINS, registro nº. 27.661-8, ocupante do cargo de Oficial de Administração, Nível G, do Quadro Permanente, para exercer, em substituição, a função gratificada, símbolo FG-1, de Chefe da Seção de Benefícios e Direitos, Coordenadoria de Controle de Pessoal, Departamento de Gestão de Pessoas e Ambiente de Trabalho, Secretaria Municipal de Gestão, durante o impedimento, por licença médica, da Sra. Miriam Balazs Zau de Alvarenga, no período de 12 a 31 de julho de 2016.

Registre-se, publique-se e cumpra-se.

Palácio "José Bonifácio", em 02 de agosto de 2016.

FÁBIO FERRAZ
SECRETÁRIA MUNICIPAL DE GESTÃO

PORTARIA Nº 2556-P-DEGEPAT/2016

O SECRETÁRIO MUNICIPAL DE GESTÃO, usando dos poderes que lhe foram conferidos pelo Decreto 6971, de 25 de novembro de 2014, designa, a partir de 03 de agosto de 2016, a Sra. RENATA SIOUFI FAGUNDES DOS SANTOS, registro nº 26.892-0, ocupante do cargo de Arquiteto, Nível R, do Quadro Permanente, para exercer a função gratificada, símbolo FG-1, de Chefe da Seção de Planejamento Urbano, Coordenadoria de Políticas Urbanas, Departamento de Planejamento do Desenvolvimento, Secretaria Municipal de Desenvolvimento Urbano, estabelecida pela Lei Complementar nº 667, de 29 de dezembro de 2009.

Registre-se, publique-se e cumpra-se.

Palácio "José Bonifácio", em 01 de agosto de 2016.

FÁBIO FERRAZ
SECRETÁRIO MUNICIPAL DE GESTÃO

PORTARIA Nº 2594-P-DEGEPAT/2016

O SECRETÁRIO MUNICIPAL DE GESTÃO, usando dos poderes que lhe foram conferidos pelo Decreto 6971, de 25 de novembro de 2014, e de acordo com os artigos 65 e 66 da Lei nº 4623/84, resolve designar o Sr. CARLOS AMERICO DE BULHOES BRASILICO, registro nº. 21.743-0, ocupante do cargo de Analista Ambiental, Nível R, do Quadro Permanente, para exercer, em substituição, a função gratificada, símbolo FG-1, de Chefe da Seção de Licenciamento Ambiental, Cordenadoria de Controle Ambiental, Departamento de Políticas e Controle Ambiental, Secretaria Municipal de Meio Ambiente, durante o impedimento, por férias, do Sr. Luiz Otávio de Almeida Castro, no período de 08 de agosto a 06 de setembro de 2016.

Registre-se, publique-se e cumpra-se.

Palácio "José Bonifácio", em 02 de agosto de 2016.

FÁBIO FERRAZ
SECRETÁRIO MUNICIPAL DE GESTÃO

PORTARIA Nº 2593-P-DEGEPAT/2016

O SECRETÁRIO MUNICIPAL DE GESTÃO, usando dos poderes que lhe foram conferidos pelo Decreto 6971, de 25 de novembro de 2014, e de acordo com os artigos 65 e 66 da Lei nº 4623/84, resolve designar o Sr. ANTÔNIO CARLOS QUISSAK JUNIOR, registro nº. 31.230-6, ocupante do cargo de Técnico de Informática, Nível J, do Quadro Permanente, para exercer, em substituição, a função gratificada, símbolo FG-2, Chefe da Seção de Suporte para Equipamentos e Rede de Comunicação, Coordenadoria de Engenharia da Informação, Departamento de Gestão da Tecnologia de Informação e Comunicações, Secretaria Municipal de Gestão, durante o impedimento, por férias, da Sra. Patricia Louise Affonso Guimarães, no período de 22 de agosto a 20 de setembro de 2016.

Registre-se, publique-se e cumpra-se.

Palácio "José Bonifácio", em 02 de agosto de 2016.

FÁBIO FERRAZ
SECRETÁRIO MUNICIPAL DE GESTÃO

PORTARIA Nº 2555-P-DEGEPAT/2016

O SECRETÁRIO MUNICIPAL DE GESTÃO, usando dos poderes que lhe foram conferidos pelo Decreto 6971, de 25 de novembro de 2014, e de acordo com os artigos 65 e 66 da Lei nº 4623/84, resolve designar o Sr. DAGOBERTO JOSE DE OLIVEIRA SANTOS, registro nº 25.363-3, exercendo a função gratificada, símbolo FG-2, de Chefe de Atividade Técnica, para exercer, em substituição, a função gratificada, símbolo FG-1, de Chefe da Seção de Serviço Móvel de Atendimento de Urgência, Coordenadoria de Acesso – Saúde, Departamento de Regulação do Sistema - Saúde, Secretaria Municipal de Saúde, durante o impedimento, por férias, do Sr. Reinaldo Coelho Medeiros Júnior, no período de 18 a 27 de julho de 2016.

-se, publique-se e cumpra-se.

Palácio "José Bonifácio", em 01 de agosto de 2016.

FÁBIO FERRAZ
SECRETÁRIO MUNICIPAL DE GESTÃO

PORTARIA Nº 2485-P-DEGEPAT/2016

SECRETÁRIO MUNICIPAL DE GESTÃO, usando dos poderes que lhe foram conferidos pelo Decreto 6971, de 25 de novembro de 2014, e de acordo com os artigos 65 e 66 da Lei nº 4623/84, resolve designar a Sra. DANIELA MELISSA ANGELIM TARANHA RAMOS, registro nº 29.252-4, exercendo a função gratificada, símbolo FG-4, de Chefe de Atividade Administrativa, para exercer, em substituição, a função gratificada, símbolo FG-1, de Chefe da Seção Centro de Especialidades Odontológicas da Zona Noroeste, Coordenadoria de Saúde Bucal, Departamento de Atenção Especializada, Secretaria Municipal de Saúde, durante o impedimento, por férias, do Sr. Regis Franco Guimarães, no período de 18 de julho a 01 de agosto de 2016.

Registre-se, publique-se e cumpra-se.

Palácio "José Bonifácio", em 25 de julho de 2016.

FÁBIO FERRAZ
SECRETÁRIO MUNICIPAL DE GESTÃO

PORTARIA Nº 2584-P-DEGEPAT/2016

O SECRETÁRIO MUNICIPAL DE GESTÃO, usando dos poderes que lhe foram conferidos pelo Decreto 6971, de 25 de novembro de 2014, e de acordo com os artigos 65 e 66 da Lei nº 4623/84, resolve designar a Sra. ROBERTA NEGRÃO DE SOUZA VERNDL, registro nº 30.703-3, ocupante do cargo de Oficial de Administração, Nível G, do Quadro Permanente, para exercer, em substituição, a função gratificada, símbolo FG-2, de Chefe da Seção de Empenho, Departamento de Controle Financeiro, Secretaria Municipal de Finanças, durante o impedimento por férias, da Sra. Ana Claudia Andrade Santos Lacerda, no período de 08 de agosto a 06 de setembro de 2016.

Registre-se, publique-se e cumpra-se.

Palácio "José Bonifácio", em 02 de agosto de 2016.

FÁBIO FERRAZ
SECRETÁRIO MUNICIPAL DE GESTÃO

PORTARIA Nº 2561-P-DEGEPAT/2016

O SECRETÁRIO MUNICIPAL DE GESTÃO, usando dos poderes que lhe foram conferidos pelo Decreto 6971, de 25 de novembro de 2014, designa, a partir de 13 de junho de 2016, o Sr. LUIZ CARLOS GOMES, registro nº 20.956-9, ocupante do cargo de Operador Social, Nível L, do Quadro Permanente, para exercer a função gratificada, símbolo FG-2, de Chefe da Seção de Apoio Administrativo e Financeiro do Gabinete, gabinete do Secretário de Cultura, Secretaria Municipal de Cultura, estabelecida pela Lei Complementar nº 667, de 29 de dezembro de 2009. Registre-se, publique-se e cumpra-se.

Palácio "José Bonifácio", em 01 de agosto de 2016.

FÁBIO FERRAZ
SECRETÁRIO MUNICIPAL DE GESTÃO

PORTARIA Nº 2538-P-DEGEPAT/2016

O SECRETÁRIO MUNICIPAL DE GESTÃO, usando dos poderes que lhe foram conferidos pelo Decreto 6971, de 25 de novembro de 2014, e de acordo com os artigos 65 e 66 da Lei nº 4623/84, resolve designar o Sr. ANDRÉ DOS SANTOS LEMOS, registro nº 32.185-1, ocupante do cargo de Auxiliar de Serviços Gerais, Nível B, do Quadro Permanente, para exercer, em substituição, a função gratificada, símbolo FG-2, de Chefe da Seção de Programa de Manutenção Predial – Assistência Social, Coordenadoria Administrativa, de Controle Orçamentário, Financeiro e de Infraestrutura, Departamento de Proteção Social Bàsica, Secretaria Municipal de Assistência Social, durante o impedimento por férias, do Sr. José Raimundo Vieira dos Santos, no período de 20 de junho a 19 de julho de 2016.

Registre-se, publique-se e cumpra-se.

Palácio "José Bonifácio", em 29 de julho de 2016.

FÁBIO FERRAZ
SECRETÁRIO MUNICIPAL DE GESTÃO

PORTARIA Nº 2554-P-DEGEPAT/2016

O SECRETÁRIO MUNICIPAL DE GESTÃO, usando dos poderes que lhe foram conferidos pelo Decreto 6971, de 25 de novembro de 2014, e de acordo com os artigos 65 e 66 da Lei nº 4623/84, resolve designar a Sra. MARA CRISTINA DE ANDRADE MATIAS, registro nº 19.706-1, ocupante do cargo de Guarda Municipal II, Nível H, do Quadro Permanente, para exercer, em substituição, a função gratificada, símbolo FG-2, de Supervisor de Inspetoria, Coordenadoria da Região dos Morros, Departamento da Guarda Municipal, Secretaria Municipal de Segurança, durante o impedimento, por férias, do Sr. Josef Magalhães Zabot, no período de 01 a 30 de junho de 2016.

Registre-se, publique-se e cumpra-se.

Palácio "José Bonifácio", em 01 de agosto de 2016.

FÁBIO FERRAZ
SECRETÁRIO MUNICIPAL DE GESTÃO

PORTARIA Nº 2586-P-DEGEPAT/2016

O SECRETÁRIO MUNICIPAL DE GESTÃO, usando dos poderes que lhe foram conferidos pelo Decreto 6971, de 25 de novembro de 2014, e de acordo com os artigos 65 e 66 da Lei nº 4623/84, resolve designar a Sra. LAÍS RAMOS RIBEIRO, registro nº. 33.162-9, ocupante do cargo de Psicológo, Nível P, do Quadro Permanente, para exercer, em substituição, a função gratificada, símbolo FG-1, de Chefe da Seção Centro de Referência da Assistência Social – Rádio Clube, Cordenadoria de Proteção Social Básica – Zona Noroeste, Departamento de Proteção Social Básica, Secretaria Municipal de Assistência Social, durante o impedimento por férias, da Sra. Sandra Maria

Machado, no período de 06 a 21 de julho de 2016.
Registre-se, publique-se e cumpra-se.
Palácio "José Bonifácio", em 02 de agosto de 2016.

FÁBIO FERRAZ
SECRETÁRIO MUNICIPAL DE GESTÃO

PORTARIA Nº 2592-P-DEGEPAT/2016

O SECRETÁRIO MUNICIPAL DE GESTÃO, usando dos poderes que lhe foram conferidos pelo Decreto 6971, de 25 de novembro de 2014, e de acordo com os artigos 65 e 66 da Lei nº 4623/84, resolve designar o Sr. MAURICIO CAJAZEIRAS NUNES, registro nº. 25.009-2, ocupante do cargo de Nutricionista, Nível P, do Quadro Permanente, para exercer, em substituição, a função gratificada, símbolo FG-4, de Chefe de Atividade Técnica, Seção de Vigilância Sanitária, Cordenadoria de Vigilância I - Saúde, Departamento de Vigilância em Saúde, Secretaria Municipal de Saúde, durante o impedimento, por férias, do Sr. Carlos Gilberto Barretti Neto, no período de 08 de agosto a 06 de setembro de 2016.
Registre-se, publique-se e cumpra-se.
Palácio "José Bonifácio", em 02 de agosto de 2016.

FÁBIO FERRAZ
SECRETÁRIO MUNICIPAL DE GESTÃO

PORTARIA Nº 2548-P-DEGEPAT/2016

O SECRETÁRIO MUNICIPAL DE GESTÃO, usando dos poderes que lhe foram conferidos pelo Decreto 6971, de 25 de novembro de 2014, e de acordo com os artigos 65 e 66 da Lei nº 4623/84, resolve designar o Sr. MAURICIO TIEPELMANN ROXO, registro nº. 24.282-6, ocupante do cargo de Oficial de Administração, Nível G, do Quadro Permanente, para exercer, em substituição, a função gratificada, símbolo FG-4, de Chefe de Atividade Administrativa, Seção Ambulatório de Especialidades da Zona Noroeste Cordenadoria de Unidades Especializadas, Departamento de Atenção Especializadas, Secretaria Municipal de Saúde, durante o impedimento, por férias, do Sr. Orlando Cunico Santana, no período de 01 a 30 de junho de 2016.
Registre-se, publique-se e cumpra-se.
Palácio "José Bonifácio", em 01 de agosto de 2016.

FÁBIO FERRAZ
SECRETÁRIO MUNICIPAL DE GESTÃO

PORTARIA Nº 2549-P-DEGEPAT/2016

O SECRETÁRIO MUNICIPAL DE GESTÃO, usando dos poderes que lhe foram conferidos pelo Decreto 6971, de 25 de novembro de 2014, e de acordo com os artigos 65 e 66 da Lei nº 4623/84, resolve designar o Sr. JOSE CARLOS LOPES FAGUNDES, registro nº. 26.148-7, ocupante do cargo de Oficial de Administração, Nível G, do Quadro Permanente, para exercer, em substituição, a função gratificada, símbolo FG-1, de Chefe da Seção Ambulatório de Especialidades da Zona Noroeste, Cordenadoria de Unidades Especializadas, Departamento de Atenção Especializada, Secretaria Municipal de Saúde, durante o impedimento, por licença maternidade, da Sra. Joelma Alves da Silva Valadares Azevedo Siqueira, no período de 24 de maio a 19 de novembro de 2016.
Registre-se, publique-se e cumpra-se.
Palácio "José Bonifácio", em 01 de agosto de 2016.

FÁBIO FERRAZ
SECRETÁRIO MUNICIPAL DE GESTÃO

PORTARIA Nº 2550-P-DEGEPAT/2016

O SECRETÁRIO MUNICIPAL DE GESTÃO, usando dos poderes que lhe foram conferidos pelo Decreto 6971, de 25 de novembro de 2014, revoga, a partir de 26 de março de 2016, a Portaria nº 1300-P-DEGEP/2011, através da qual o Sr. CELSO FRANCISCO RAMPON, registro nº 16.654-6, ocupante do cargo de Técnico de Laboratório, Nível L, do Quadro Permanente, foi designado para exercer a função gratificada, símbolo FG-4, de Chefe de Atividade Técnica, Seção Centro de Diagnóstico, Departamento de Atenção Pré- Hospitalar e Hospitalar, Secretaria Municipal de Saúde, estabelecida pela Lei Complementar nº 667, de 29 de dezembro de 2009.
Registre-se, publique-se e cumpra-se.
Palácio "José Bonifácio", em 01 de agosto de 2016.

FÁBIO FERRAZ
SECRETÁRIO MUNICIPAL DE GESTÃO

PORTARIA Nº 2595-P-DEGEPAT/2016

SECRETÁRIO MUNICIPAL DE GESTÃO, usando dos poderes que lhe foram conferidos pelo Decreto 6971, de 25 de novembro de 2014, e de acordo com os artigos 65 e 66 da Lei 4623/84, resolve designar o Sr. DIEGO ALVES DOS SANTOS, registro nº 28.847-2, ocupante do cargo de Oficial de Administração, Nível G, do Quadro Permanente, para exercer, em substituição, a função gratificada, símbolo FG-2, de Chefe da Seção de Controle de Frequência e Distribuição – Educação, Coordenadoria Administrativa – Educação, Departamento Administrativo, Financeiro e de Infraestrutura – Educação, Secretaria Municipal de Educação, durante o impedimento, por férias, da Sra. Lana Moura da Silva Pereira, no período de 18 a 30 de julho de 2016.
Registre-se, publique-se e cumpra-se.
Palácio "José Bonifácio", em 02 de agosto de 2016.

FÁBIO FERRAZ
SECRETÁRIO MUNICIPAL DE GESTÃO

EXPEDIENTE DESPACHADO EM 20/07/16

Processo nº: 45.320/2016-10: Claudia Regina Muniz Alves – Defiro nos termos do artigo 8º da L.C. 872/14.

EXPEDIENTE DESPACHADO EM 28/07/16

Processo nº: 64.874/2016-81: Pedro de Lima Nóbrega – Nada há para ser atendido, em face do disposto no Edital nº 3/16 – SEGES, de Abertura do Concurso, em especial no Anexo III – Programas – Conhecimentos Gerais.

EXPEDIENTE DESPACHADO EM 02/08/16

Processos nºs: 41.248/2016-34: Rita Maria Duarte; 52.437/2016-79: Joyce Alves Munhoz de Moura Serdera – Defiro nos termos do artigo 8º da L.C. 872/14; 25.352/2016-45: Adalberto Pinto João – Defiro nos termos do artigo 1º, inciso II, letra "d" da L.C. 64/90.

ATOS DA COORDENADORIA DE LICITAÇÕES

AVISO DE EDITAL DE PREGÃO ELETRÔNICO N° 17.099/2016
COM COTA EXCLUSIVA PARA ME / EPP COOP

Acha-se aberto na Secretaria Municipal de Gestão o Pregão Eletrônico n.º 17.099/2016, Processo n.º 49.353/2016-11, cujo objeto é a aquisição de peças automotivas para manutenção do veículo oficial RENAULT/KANGOO 1.6, ano 2010/2011, bicombustível, prefixo PMS-610, placa DBS-0332, utilizado pela Secretaria Municipal de Saúde – SMS, de acordo com a descrição constante no Anexo I, Termo de Referência do Edital. O encerramento do recebimento das propostas dar-se-á em 18/08/2016, às 9h e a disputa de lances ocorrerá em 18/08/2016 às 10h.
O edital, na íntegra, encontrar-se-á disponível a partir de 08/08/2016, no endereço eletrônico www.santos.sp.gov.br, através do aplicativo "Licitações-e".
Para qualquer esclarecimento, entrar em contato: telefone (13) 3201-5009, e-mail: comlic3@santos.sp.gov.br.
Santos, 04 de agosto de 2016

VALDINA MARIA SANTOS D'OLIVEIRA CRUZ
COORDENADORA DE LICITAÇÕES - COLIC

ATOS DA COMISSÃO PERMANENTE DE LICITAÇÕES I

COMUNICADO - CONCORRÊNCIA Nº 13.912/2015 - PROCESSO Nº 67107/2015-05

A Comissão supramencionada, situada na Rua Dom Pedro II, nº. 25 – 4º Andar – Centro - Santos, comunica que o Sr. Secretário Municipal de Gestão **INDEFERIU** o recurso apresentado pela empresa **NEC LATIN AMERICA S.A.,** através do processo nº. 58030/2016-64, pelos motivos justificados nos autos.
Santos, 04 de agosto de 2016.

DILMARA A PEPICELLI AIRES
PRESIDENTE DA COMISSÃO PERMANENTE DE LICITAÇÕES I - PREGOEIRA – COMLIC I

ATOS DA COMISSÃO PERMANENTE DE LICITAÇÕES III

COMUNICADO

A Comissão supramencionada, situada na Rua Dom Pedro II nº 25- 4º andar – Centro – Santos/SP, comunica que o procedimento licitatório realizado através do **PREGÃO ELETRÔNICO n.º 17.004/2016 - Processo n.º 108.726/2015-11** referente a contratação de empresa para prestação de serviço de retífica completa de motor e ajuste no sistema de injeção eletrônica, no veículo oficial FIAT/PÁLIO FIRE FLEX, prefixo PMS-550, placa DBS-0089, gerenciado pela Coordenadoria de Transportes – COTRAN/DEAT/SEGES, em uso na Secretaria Municipal de Segurança-SESEG, resultou FRACASSADO.
Santos, 04 de agosto de 2016.

DENISE CALICHIO BOMFIM
PRESIDENTE DA COMISSÃO PERMANENTE DE LICITAÇÕES III - PREGOEIRA – COMLIC III

COMUNICADO

A Comissão supramencionada, situada na Rua Dom Pedro II nº 25 4º andar – Centro - Santos/SP, comunica que o Sr. Secretário Municipal de Gestão **HOMOLOGOU** o procedimento licitatório realizado através do **PREGÃO ELETRÔNICO n.º 17.028/2016 – Processo n.º 119.116/2015-44** que tem como objeto a seleção de propostas para REGISTRO DE PREÇOS visando ao fornecimento de kits de higiene pessoal e bucal a serem utilizados nas diversas unidades da Secretaria Municipal de Assistência Social- SEAS, conforme a seguir:

- Vencedora do lote 01: AFFINITY DISTRIBUIDORA DE PRODUTOS DE HIGIENE PESSOAL E DESCARTÁVEIS LTDA ME

LOTE 01 - COTA PRINCIPAL – AMPLA PARTICIPAÇÃO					
Itens	Descrição	Unidade	Quantidade Estimada Anual	Preço Unitário R$	Preço Total R$
1.1	Kit de Higiene pessoal e bucal: Cada kit deve ser composto pelos itens abaixo discriminados cujas características mínimas devem ser rigidamente observadas: 01 sabonete descartável em barra, branco, suave fragrância de erva doce, camomila ou odor de rosas, pesando entre 15 e 20 g, embalado (com registro ou notificação na ANVISA). MARCA ESTORIL. 01 Shampoo/Condicionador 2x1; em Sachê com no mínimo 10 ml (com registro ou notificação na ANVISA); MARCA ESTORIL. 01 Escova dental descartável, reta, cor branca, amarela ou verde claro, medindo aproximadamente 14 cm, cerdas macias, com aproximadamente 21 tufos. MARCA ESTORIL. 01 Creme Dental ou Gel Aromatizante bucal em Sachê com aproximadamente 4gr (com registro ou notificação na ANVISA). MARCA ESTORIL. 01 Envelope Cristal, medindo aproximadamente 11 cm x 17cm, com fecho de pressão em pvc, para acondicionar o kit. MARCA PLASTITEC.	kit	56.000	1,30	72.800,00
	Valor Total estimado do Lote 01				**R$ 72.800,00**

- Valor total estimado do Lote 01: R$ 72.800,00 (setenta e dois mil e oitocentos reais).

- Vencedora do lote 02: CLAUDIA GOMES DE SOUZA DISTRIBUIDORA - ME

LOTE 02 COTA RESERVADA PARA ME / EPP / COOP					
Itens	Descrição	Unidade	Quantidade Estimada Anual	Preço Unitário R$	Preço Total R$
2.1	Kit de Higiene pessoal e bucal: Cada kit deve ser composto pelos itens abaixo discriminados cujas características mínimas devem ser rigidamente observadas: 01 sabonete descartável em barra, branco, suave fragrância de erva doce, camomila ou odor de rosas, pesando entre 15 e 20 g, embalado (com registro ou notificação na ANVISA). Natury's: fabricante: Estoril Cosméticos. 01 Shampoo/Condicionador 2x1; em Sachê com no mínimo 10 ml (com registro ou notificação na ANVISA); Natury's: fabricante: Estoril Cosméticos. 01 Escova dental descartável, reta, cor branca, amarela ou verde claro, medindo aproximadamente 14 cm, cerdas macias, com aproximadamente 21 tufos. Fabricante: Estoril Cosméticos. 01 Creme Dental ou Gel Aromatizante bucal em Sachê com aproximadamente 4gr (com registro ou notificação na ANVISA). Natury's: fabricante: Estoril Cosméticos. 01 Envelope Cristal, medindo aproximadamente 11 cm x 17cm, com fecho de pressão em pvc, para acondicionar o kit. Fabricante: Estoril Cosméticos.	kit	14.000	1,21	16.940,00
	Valor Total estimado do Lote 02				**R$ 16.940,00**

- Valor total estimado do Lote 02: R$ 16.940,00 (dezesseis mil, novecentos e quarenta reais).
- Valor total estimado da despesa: R$ 89.740,00 (oitenta e nove mil, setecentos e quarenta reais).
Santos, 04 de agosto de 2016.

DENISE CALICHIO BOMFIM
PRESIDENTE DA COMISSÃO PERMANENTE DE LICITAÇÕES III - PREGOEIRA - COMLIC III

ATOS DA COMISSÃO PERMANENTE DE LICITAÇÕES IV

COMUNICADO

A Comissão supramencionada, situada na Rua XV de Novembro nº 195 - 8º andar – Centro - Santos/SP, comunica que o Sr. Secretário Municipal de Gestão **HOMOLOGOU** o procedimento licitatório realizado através do **Pregão Eletrônico n° 16.048/2016, Processo n° 34.768/2016-54,** que tem como objeto a seleção de propostas para REGISTRO DE PREÇOS visando ao fornecimento de brinquedos educativos e recreativos diversos a serem utilizados nas diversas unidades, projetos e serviços mantidos pela Secretaria Municipal de Assistência Social - SEAS, à empresa, conforme a seguir:

LOTE 01 – TIC TAC COMÉRCIO DE BRINQUEDOS PEDAGÓGICOS LTDA-ME

LOTE 01 (COTA PRINCIPAL – AMPLA PARTICIPAÇÃO)						
ITEM	DESCRIÇÃO DO MATERIAL	UNID.	QUANT.	MARCA	VALOR UNITÁRIO R$	VALOR TOTAL R$
1.1	Brinquedo Educativo e Recreativo, imitando uma pia para lavar louças, contendo no mínimo talheres, copos e acessórios, em plástico rígido; com selo de garantia do INMETRO.	Unid.	19	HOMEPLAY	190,00	3.610,00
1.2	Brinquedo Educativo e Recreativo, imitando um kit para café da manhã, contendo no mínimo: cafeteira com jarra, xícaras com pires e talheres, em plástico rígido; com selo de garantia do INMETRO.	Kit	19	BIG STAR	45,00	855,00
1.3	Brinquedo Educativo e Recreativo, tipo Lavadora de Roupas, em plástico rígido, devendo, no mínimo, imitar as funções de entrada de água, lavagem e centrifugação. A partir de 03 anos; com selo de garantia do INMETRO.	Unid.	19	HOMEPLAY	280,00	5.320,00
1.4	Caixa organizadora para guardar brinquedos, com tampa, confeccionada em plástico, medindo aproximadamente 40 x 45 x 63 cm, capacidade aproximada 75 L, podendo ser comprada colorida ou transparente com tampa e locais laterais para segurar e transportar; com selo de garantia do INMETRO.	Unid.	19	CTC	135,80	2.580,20
1.5	Brinquedos educativos e recreativos; berço para boneca; em plástico colorido; com especificação de faixa etária; com selo de garantia do INMETRO.	Unid.	19	XALINGO	220,00	4.180,00
1.6	Brinquedos educativos e recreativos; carrinho de feira dobrável; em plástico colorido; com especificação de faixa etária; com selo de garantia do INMETRO.	Unid.	19	ELKA	100,00	1.900,00

1.7	Brinquedos educativos e recreativos; carrinho de boneca; dobrável; em plástico colorido; dimensões aproximadas de 85 x 26 x 12 cm; com especificação de faixa etária; com selo de garantia do INMETRO.	Unid.	19	ELKA	168,00	3.192,00
1.8	Brinquedos Educativos e recreativos; kit de limpeza com vassoura, rodo e pá infantil; em plástico de polietileno (PE); indicado para faixa etária a partir de 3 anos; embalagem apropriada; com selo de garantia do INMETRO.	Kit	19	CALESITA	23,00	437,00
1.9	Brinquedos educativos e recreativos; kit oficina; contendo bancada e ferramentas em plástico; indicado para faixa etária a partir de 03 anos; com selo de garantia do INMETRO.	Kit	19	CALESITA	201,67	3.831,73
1.10	Brinquedos educativos e recreativos; mesa em polietileno, colorida; medindo aproximadamente 70 X 70 X 53 cm; com especificação de faixa etária; com selo de garantia do INMETRO.	Unid.	19	TRAMONTINA	148,10	2.813,90
1.11	Brinquedos educativos e recreativos; caminhão com caçamba, pá e garfo; polietileno, colorido, com especificação de faixa etária e com selo de garantia do INMETRO.	Unid.	19	MERCOTOYS	65,00	1.235,00
1.12	Brinquedos educativos e recreativos; telefone infantil, colorido em polietileno; com teclas alfanuméricas, com som; medindo aproximadamente (19X17X12) cm; indicado para faixa etária a partir de 03 anos; com selo de garantia do INMETRO.	Unid.	19	ELKA	77,10	1.464,90
1.13	Brinquedos educativos e recreativos; fogão; contendo acessórios; indicado para a faixa etária a partir de 04 anos; com selo de garantia do INMETRO.	Unid.	19	BIG STAR	47,00	893,00
1.14	Brinquedos Educativos e Pedagógicos; kit com 8 jogos de sequência totalizando 128 peças, confeccionados em madeira e M.D.F. Embalagem: caixa de madeira (com encaixe de correr) indicado para a faixa etária a partir de 05 anos; com selo de garantia do INMETRO. Tipo SEQUÊNCIA-LÓGICA ou similar.	Kit	19	CARLU	190,33	3.616,27
1.15	Brinquedos educativos e recreativos; polvo para puxar, com rodinhas; em polipropileno colorido; indicado para faixa etária a partir de 18 meses; acondicionado na embalagem apropriada com as especificações do produto e faixa etária; com selo de garantia do INMETRO.	Unid.	19	CALESITA	38,00	722,00
1.16	Brinquedos educativos e recreativos; ferro e tábua de passar; em plástico colorido; indicado para a faixa etária a partir de 03 anos; com selo de garantia do INMETRO.	Unid.	19	MERCOTOYS	47,00	893,00
1.17	Brinquedos educativos e recreativos; telefone celular, texturas variadas e funções táteis; emborrachado e colorido, atóxico e lavável; indicado para faixa etária 03 meses; acondicionado na embalagem apropriada com as especificações do produto e faixa; com selo de garantia do INMETRO.	Unid.	19	GROW	23,00	437,00
1.18	Brinquedos educativos e recreativos; cesta de pic-nic; com acessórios; indicando a faixa etária a partir de 04 anos; com selo de garantia do INMETRO.	Unid.	19	ELKA	42,00	798,00
1.19	Brinquedos educativos e Recreativos; torre em madeira colorida; contendo: 63 peças coloridos, 18 placas medindo 7,5 x 7,5 cm, com marcações em círculos para acomodar os cilindros da torre (serigrafadas) e com 45 cilindros medindo 3,5 cm de altura sendo a tinta não tóxica; acondicionada em caixa de madeira; indicando a faixa etária a partir de 03 anos; com selo de garantia do INMETRO. Tipo TORRE INTELIGENTE ou similar.	Unid.	19	CARLU	46,00	874,00
1.20	Brinquedos Educativos e Recreativos; geladeira infantil com acessórios; indicado para faixa etária a partir de 05 anos, com selo de garantia do INMETRO.	Unid.	19	CARDOSO	35,00	665,00
1.21	Brinquedos educativos e recreativos; jogo de pesca, contendo: 10 peixes, 02 varinhas para pescar, utiliza 02 pilhas AA 1,5V9 (não incluída); 32 cm de diâmetro; indicado para faixa etária a partir de 03 anos; com selo de garantia do INMETRO. Tipo PESCA MANIA ou similar.	Unid.	19	LIDER	48,00	912,00
1.22	Brinquedos educativos e recreativos; em poliestireno colorido; indicado para faixa etária a partir de 05 anos; acondicionado em caixa própria, contendo 01 tubo, 01 base, 30 varetas em plástico e 01 caixa com bolinhas de gude; com selo de garantia do INMETRO e especificação do produto. Tipo CAI-NÃO-CAI ou similar.	Unid.	19	ESTRELA	133,00	2.527,00
1.23	Brinquedos educativos e recreativos; centopéia-túnel; em tecido colorido, estrutura tubular armado, sanfonado; indicado para brincadeiras em grupo e coordenação motora; acondicionado em embalagem apropriada; com selo de garantia do INMETRO e especificação do produto e faixa etária na embalagem.	Unid.	19	ED. FUNDAMENTAL	205,00	3.895,00
1.24	Brinquedos educativos e recreativos; caixa registradora infantil, contendo no mínimo: dinheirinho, moedas, cartão de crédito, prateleira com produtos, leitor de código de barras; em plástico rígido, atóxico; indicado para faixa etária a partir de 3 anos; com selo de garantia do INMETRO.	Unid.	19	XALINGO	98,00	1.862,00
1.25	Brinquedos educativos e recreativos; trator com pá carregadeira, confeccionado em polietileno colorido; faixa etária acima de 03 anos; acondicionado em embalagem apropriada com selo de garantia do INMETRO.	Unid.	19	CARDOSO	39,00	741,00
1.26	Brinquedos educativos e recreativos; boneca, tamanho pequeno; confeccionada em vinil atóxico; acompanha acessórios; faixa etária a partir de 04 anos; acondicionado em embalagem apropriada; com selo de garantia do INMETRO.	Unid.	19	SIDERAL	27,00	513,00
1.27	Brinquedos educativos e recreativos; carro de brinquedo; confeccionado em polietileno colorido; faixa etária acima de 03 anos; acondicionado em embalagem apropriada; com selo de garantia do INMETRO, podendo ser adquirido em diversos modelos e tema, como por exemplo, formula 1, pick-up, jeep, van, caminhão, trator etc.	Unid.	19	POLIPLAC	17,00	323,00
1.28	Brinquedos educativos e recreativos; boneca, tipo Afro-descendente, tamanho pequeno; confeccionada em vinil atóxico; acompanha acessórios; faixa etária a partir de 04 anos; acondicionado em embalagem apropriada; com selo de garantia do INMETRO.	Unid.	19	SIDERAL	26,00	494,00
1.29	Brinquedos educativos e recreativos; boneca em vinil não tóxico, com vestido e um par de sapatinhos; com altura aproximadamente de 47 cm (boneca); indicado para faixa etária a partir de 03 anos com selo de garantia do INMETRO.	Unid.	19	COTIPLAS	106,00	2.014,00
1.30	Brinquedos educativos e recreativos; barraca infantil, de montar, simulando uma pequena casa; confeccionada em tecido; faixa etária a partir de 03 anos; acondicionado em embalagem apropriada com selo de garantia do INMETRO, podendo ser adquirida em diversos temas (personagens, bichos, cores etc.).	Unid.	19	BRASKIT	137,00	2.603,00
1.31	Brinquedos educativos e recreativos; animais para banho infantil; confeccionado em borracha atóxica colorida, macia e lavável; no formato de pato; faixa etária de 06 meses; acondicionado em embalagem apropriada; com selo de garantia do INMETRO.	Unid.	19	WELLMIX	10,00	190,00
1.32	Brinquedos educativos e recreativos; kit praia, contendo pá, balde e forminhas para utilizar na areia; em polietileno, colorido; faixa etária a partir de 01ano; acondicionado em embalagem apropriada; com selo de garantia do INMETRO.	Kit	19	CAR BRINK	17,00	323,00
1.33	Brinquedos educativos e recreativos; cadeira petit; em polietileno colorido; medindo no mínimo (31X31X53) cm; com capacidade de até 120 Kg; faixa etária sem limite de idade; acondicionado em embalagem apropriada com selo de garantia do INMETRO.	Unid.	19	MUNDO AZUL	128,30	2.437,70
1.34	Brinquedos educativos e recreativos; tapete com encaixe de letras maiúsculas do alfabeto; confeccionado em EVA. Colorido, lavável e não tóxico; com 26 placas medindo entre 25x25 e 30x30 cm cada; faixa etária a partir de 07 anos; acondicionamento em embalagem apropriada; com selo de garantia do INMETRO.	Unid.	19	CARLU	212,00	4.028,00
1.35	Brinquedos educativos e recreativos; cozinha completa, com pia e torneira, fogão de 02 bocas, confeccionada em polietileno; cores predominantes: rosa, roxo e branco; a partir de 03 anos; acompanha acessórios de cozinha; embalagem apropriada com especificações do produto; com selo de garantia do INMETRO.	Unid.	19	CALESITA	121,00	2.299,00
1.36	Brinquedos educativos e recreativos; forno de microondas, cores roxo, rosa e branco; c/ porta que abre e fecha; em polietileno; acompanha acessórios para ser colocado no forno, faixa etária de 03 a 12 anos; embalagem apropriada, com especificações do produto; com selo de garantia do INMETRO.	Unid.	19	CALESITA	89,00	1.691,00
1.37	Brinquedos educativos e recreativos; super boliche; em plástico resistente com 06 pinos numerados e 02 bolas; acondicionado em embalagem apropriada; com selo de garantia do INMETRO.	Unid.	19	ROMA	38,30	727,70

Valor Total estimado do Lote 01: R$ 67.898,40 (sessenta e sete mil, oitocentos e noventa e oito reais e quarenta centavos).

LOTE 02 – TIC TAC COMÉRCIO DE BRINQUEDOS PEDAGÓGICOS LTDA-ME

LOTE 02 (COTA RESERVADA PARA ME/EPP/COOP)						
ITEM	**DESCRIÇÃO DO MATERIAL**	**UNID.**	**QUANT.**	**MARCA**	**VALOR UNITÁRIO R$**	**VALOR TOTAL R$**
2.1	Brinquedo Educativo e Recreativo, imitando uma pia para lavar louças, contendo no mínimo talheres, copos e acessórios, em plástico rígido; com selo de garantia do INMETRO.	Unid.	06	HOMEPLAY	190,00	1.140,00
2.2	Brinquedo Educativo e Recreativo, imitando um kit para café da manhã, contendo no mínimo: cafeteira com jarra, xícaras com pires e talheres, em plástico rígido; com selo de garantia do INMETRO.	Kit	06	BIG STAR	45,00	270,00
2.3	Brinquedo Educativo e Recreativo, tipo Lavadora de Roupas, em plástico rígido, devendo, no mínimo, imitar as funções de entrada de água, lavagem e centrifugação. A partir de 03 anos; com selo de garantia do INMETRO.	Unid.	06	HOMEPLAY	280,00	1.680,00
2.4	Caixa organizadora para guardar brinquedos, com tampa, confeccionada em plástico, medindo aproximadamente 40 x 45 x 63 cm, capacidade aproximada 75 L, podendo ser comprada colorida ou transparente com tampa e locais laterais para segurar e transportar; com selo de garantia do INMETRO.	Unid.	06	CTC	135,80	814,80
2.5	Brinquedos educativos e recreativos; berço para boneca; em plástico colorido; com especificação de faixa etária; com selo de garantia do INMETRO.	Unid.	06	XALINGO	220,00	1.320,00
2.6	Brinquedos educativos e recreativos; carrinho de feira dobrável; em plástico colorido; com especificação de faixa etária; com selo de garantia do INMETRO.	Unid.	06	ELKA	100,00	600,00
1.7	Brinquedos educativos e recreativos; carrinho de boneca; dobrável; em plástico colorido; dimensões aproximadas de 85 x 26 x 12 cm; com especificação de faixa etária; com selo de garantia do INMETRO.	Unid.	06	ELKA	168,00	1.008,00
2.8	Brinquedos Educativos e recreativos; kit de limpeza com vassoura, rodo e pá infantil; em plástico de polietileno (PE); indicado para faixa etária a partir de 3 anos; embalagem apropriada; com selo de garantia do INMETRO.	Kit	06	CALESITA	23,00	138,00
2.9	Brinquedos educativos e recreativos; kit oficina; contendo bancada e ferramentas em plástico; indicado para faixa etária a partir de 03 anos; com selo de garantia do INMETRO.	Kit	06	CALESITA	201,67	1.210,02
2.10	Brinquedos educativos e recreativos; mesa em polietileno, colorida; medindo aproximadamente 70 X 70 X 53 cm; com especificação de faixa etária; com selo de garantia do INMETRO.	Unid.	06	TRAMONTINA	148,10	888,60
2.11	Brinquedos educativos e recreativos; caminhão com caçamba, pá e garfo; polietileno, colorido, com especificação de faixa etária e com selo de garantia do INMETRO.	Unid.	06	MERCOTOYS	65,00	390,00
2.12	Brinquedos educativos e recreativos; telefone infantil, colorido em polietileno; com teclas alfanuméricas, com som; medindo aproximadamente (19X17X12) cm; indicado para faixa etária a partir de 03 anos; com selo de garantia do INMETRO.	Unid.	06	ELKA	77,10	462,60
2.13	Brinquedos educativos e recreativos; fogão; contendo acessórios; indicado para a faixa etária a partir de 04 anos; com selo de garantia do INMETRO.	Unid.	06	BIG STAR	47,00	282,00
2.14	Brinquedos Educativos e Pedagógicos; kit com 8 jogos de sequência totalizando 128 peças, confeccionados em madeira e M.D.F. Embalagem: caixa de madeira (com encaixe de correr) indicado para a faixa etária a partir de 05 anos; com selo de garantia do INMETRO. Tipo SEQUÊNCIA-LÓGICA ou similar.	Kit	06	CARLU	190,33	1.141,98
2.15	Brinquedos educativos e recreativos; polvo para puxar, com rodinhas; em polipropileno colorido; indicado para faixa etária a partir de 18 meses; acondicionado na embalagem apropriada com as especificações do produto e faixa etária; com selo de garantia do INMETRO.	Unid.	06	CALESITA	38,00	228,00
2.16	Brinquedos educativos e recreativos; ferro e tábua de passar; em plástico colorido; indicado para a faixa etária a partir de 03 anos; com selo de garantia do INMETRO.	Unid.	06	MERCOTOYS	47,00	282,00
2.17	Brinquedos educativos e recreativos; telefone celular, texturas variadas e funções táteis; emborrachado e colorido, atóxico e lavável; indicado para faixa etária 03 meses; acondicionado na embalagem apropriada com as especificações do produto e faixa; com selo de garantia do INMETRO.	Unid.	06	GROW	23,00	138,00
2.18	Brinquedos educativos e recreativos; cesta de pic-nic; com acessórios; indicando a faixa etária a partir de 04 anos; com selo de garantia do INMETRO.	Unid.	06	ELKA	42,00	252,00
2.19	Brinquedos educativos e Recreativos; torre em madeira colorida; contendo: 63 peças coloridos, 18 placas medindo 7,5 x 7,5 cm, com marcações em círculos para acomodar os cilindros da torre (serigrafadas) e com 45 cilindros medindo 3,5 cm de altura sendo a tinta não tóxica; acondicionada em caixa de madeira; indicando a faixa etária a partir de 03 anos; com selo de garantia do INMETRO. Tipo TORRE INTELIGENTE ou similar.	Unid.	06	CARLU	46,00	276,00
2.20	Brinquedos Educativos e Recreativos; geladeira infantil com acessórios; indicado para faixa etária a partir de 05 anos, com selo de garantia do INMETRO.	Unid.	06	CARDOSO	35,00	210,00

2.21	Brinquedos educativos e recreativos; jogo de pesca, contendo: 10 peixes, 02 varinhas para pescar, utiliza 02 pilhas AA 1,5V9 (não incluída); 32 cm de diâmetro; indicado para faixa etária a partir de 03 anos; com selo de garantia do INMETRO. Tipo PESCA MANIA ou similar.	Unid.	06	LIDER	48,00	288,00
2.22	Brinquedos educativos e recreativos; em poliestireno colorido; indicado para faixa etária a partir de 05 anos; acondicionado em caixa própria, contendo 01 tubo, 01 base, 30 varetas em plástico e 01 caixa com bolinhas de gude; com selo de garantia do INMETRO e especificação do produto. Tipo CAI-NÃO-CAI ou similar.	Unid.	06	ESTRELA	133,00	798,00
2.23	Brinquedos educativos e recreativos; centopéia-túnel; em tecido colorido, estrutura tubular armado, sanfonado; indicado para brincadeiras em grupo e coordenação motora; acondicionado em embalagem apropriada; com selo de garantia do INMETRO e especificação do produto e faixa etária na embalagem.	Unid.	06	ED. FUNDAMENTAL	205,00	1.230,00
2.24	Brinquedos educativos e recreativos; caixa registradora infantil, contendo no mínimo: dinheirinho, moedas, cartão de crédito, prateleira com produtos, leitor de código de barras; em plástico rígido, atóxico; indicado para faixa etária a partir de 3 anos; com selo de garantia do INMETRO.	Unid.	06	XALINGO	98,00	588,00
2.25	Brinquedos educativos e recreativos; trator com pá carregadeira, confeccionado em polietileno colorido; faixa etária acima de 03 anos; acondicionado em embalagem apropriada com selo de garantia do INMETRO.	Unid.	06	CARDOSO	39,00	234,00
2.26	Brinquedos educativos e recreativos; boneca, tamanho pequeno; confeccionada em vinil atóxico; acompanha acessórios; faixa etária a partir de 04 anos; acondicionado em embalagem apropriada; com selo de garantia do INMETRO.	Unid.	06	SIDERAL	27,00	162,00
2.27	Brinquedos educativos e recreativos; carro de brinquedo; confeccionado em polietileno colorido; faixa etária acima de 03 anos; acondicionado em embalagem apropriada; com selo de garantia do INMETRO, podendo ser adquirido em diversos modelos e tema, como por exemplo, formula 1, pick-up, jeep, van, caminhão, trator etc.	Unid.	06	POLIPLAC	17,00	102,00
2.28	Brinquedos educativos e recreativos; boneca, tipo Afro-descendente, tamanho pequeno; confeccionada em vinil atóxico; acompanha acessórios; faixa etária a partir de 04 anos; acondicionado em embalagem apropriada; com selo de garantia do INMETRO.	Unid.	06	SIDERAL	26,00	156,00
2.29	Brinquedos educativos e recreativos; boneca em vinil não tóxico, com vestido e um par de sapatinhos; com altura aproximadamente de 47 cm (boneca); indicado para faixa etária a partir de 03 anos com selo de garantia do INMETRO.	Unid.	06	COTIPLAS	106,00	636,00
2.30	Brinquedos educativos e recreativos; barraca infantil, de montar, simulando uma pequena casa; confeccionada em tecido; faixa etária a partir de 03 anos; acondicionado em embalagem apropriada com selo de garantia do INMETRO, podendo ser adquirida em diversos temas (personagens, bichos, cores etc.).	Unid.	06	BRASKIT	137,00	822,00
2.31	Brinquedos educativos e recreativos; animais para banho infantil; confeccionado em borracha atóxica colorida, macia e lavável; no formato de pato; faixa etária de 06 meses; acondicionado em embalagem apropriada; com selo de garantia do INMETRO.	Unid.	06	WELLMIX	10,00	60,00
2.32	Brinquedos educativos e recreativos; kit praia, contendo pá, balde e forminhas para utilizar na areia; em polietileno, colorido; faixa etária a partir de 01ano; acondicionado em embalagem apropriada; com selo de garantia do INMETRO.	Kit	06	CAR BRINK	17,00	102,00
2.33	Brinquedos educativos e recreativos; cadeira petit; em polietileno colorido; medindo no mínimo (31X31X53) cm; com capacidade de até 120 Kg; faixa etária sem limite de idade; acondicionado em embalagem apropriada com selo de garantia do INMETRO.	Unid.	06	MUNDO AZUL	128,30	769,80
2.34	Brinquedos educativos e recreativos; tapete com encaixe de letras maiúsculas do alfabeto; confeccionado em EVA. Colorido, lavável e não tóxico; com 26 placas medindo entre 25x25 e 30x30 cm cada; faixa etária a partir de 07 anos; acondicionamento em embalagem apropriada; com selo de garantia do INMETRO.	Unid.	06	CARLU	212,00	1.272,00
2.35	Brinquedos educativos e recreativos; cozinha completa, com pia e torneira, fogão de 02 bocas, confeccionada em polietileno; cores predominantes: rosa, roxo e branco; a partir de 03 anos; acompanha acessórios de cozinha; embalagem apropriada com especificações do produto; com selo de garantia do INMETRO.	Unid.	06	CALESITA	121,00	726,00
2.36	Brinquedos educativos e recreativos; forno de microondas, cores roxo, rosa e branco; c/ porta que abre e fecha; em polietileno; acompanha acessórios para ser colocado no forno, faixa etária de 03 a 12 anos; embalagem apropriada, com especificações do produto; com selo de garantia do INMETRO.	Unid.	06	CALESITA	89,00	534,00
2.37	Brinquedos educativos e recreativos; super boliche; em plástico resistente com 06 pinos numerados e 02 bolas; acondicionado em embalagem apropriada; com selo de garantia do INMETRO.	Unid.	06	ROMA	38,30	229,80

Valor Total estimado do Lote 02: R$ 21.441,60 (vinte um mil, quatrocentos e quarenta e um reais e sessenta centavos).
Valor Total estimado da despesa: R$ 89.340,00 (oitenta e nove mil, trezentos e quarenta reais).
Santos, 04 de agosto de 2016.

FLÁVIO INÁCIO DOS SANTOS
PRESIDENTE DA COMISSÃO PERMANENTE DE LICITAÇÕES IV – COMLIC IV - PREGOEIRO

ATOS DA COORDENADORIA ADMINISTRATIVA

EXPEDIENTE DESPACHADO EM 02/08/2016.
Processo nº: 63198/2016-91 – Guilherme da Costa Moita Filho – Certifique-se.

EXPEDIENTE DESPACHADO EM 03/08/2016.
Processos n°s: 63583/2016-01 – Bruno Cristovão da Silva – 62727/2016-83 – Centro de Estudos Unificados Bandeirantes - CEUBAN – Certifique-se.

ATOS DA SEÇÃO ADMINISTRATIVA

EXPEDIENTE DESPACHADO EM 03/08/16.
Processos n°s: 65213/2016-54 – Robson Martins Ribeiro – 59922/2016-82 – North Star Sudeste Serviços Marítimos LTDA EPP – 53745/2016-76 – Maria Oliveira Ferreira - Compareça no prazo de 05 (cinco) dias úteis para o recolhimento dos custos das cópias reprográficas, conforme Decreto n° 6.140/2012, art. 24, § 2°, referente à certidão solicitada.

ATOS DO DEPARTAMENTO DE GESTÃO DE PESSOAS E AMBIENTE DE TRABALHO

EXPEDIENTE DESPACHADO
EM 01 DE AGOSTO DE 2016
Processos nºs: 64261/2016-61: Arailis Jesus da Silva - Nada há que atender em face da manifestação da SEFIS/COSEG.

EXPEDIENTE DESPACHADO
EM 02 DE AGOSTO DE 2016
Processos nºs: 64238/2016-40: Orlando da Silva - Nada há que atender em face da manifestação da SECAR/COFORM;
Processos Digital nº: 212628/2016-04 – JANETH CLEIDE DE CASTRO GAMA – Revogo o despacho exarado em 28/07/2016, devendo constar: "Autorizo 01 (um) mês de licença-prêmio, a partir de 01/08/2016, nos termos do art. 199 da Lei 4623/84."

Processo nº 215237/2016-15 - ELVIRA FERNANDEZ VASCONCELOS - Autorizo 1 mes(es) de Licença-Prêmio, a partir de 01/09/2016, nos termos do artigo 199, da Lei 4623/84.
Processo nº 214216/2016-18 - NILTON DIAS MARCON - Indefiro tendo em vista que o(a) requerente, não conta com o tempo suficiente para atender ao benefício solicitado.
Processo nº 214008/2016-92 - LEONEL DE OLIVEIRA RIBEIRO - Autorizo 3 mes(es) de Licença-Prêmio, a partir de 15/08/2016, nos termos do artigo 199, da Lei 4623/84.
Processo nº 213799/2016-24 - JAIME ALVES DA SILVEIRA - Autorizo 1 mes(es) de Licença-Prêmio, a partir de 15/08/2016, nos termos do artigo 199, da Lei 4623/84.
Processo nº 213654/2016-41 - SUZANA CIDADE SOARES CAIUBY - Indefiro tendo em vista que o(a) requerente, não conta com o tempo suficiente para atender ao benefício solicitado.
Processo nº 213652/2016-16 - SUZANA CIDADE SOARES CAIUBY - Indefiro tendo em vista que o(a) requerente, não conta com o tempo suficiente para atender ao benefício solicitado.
Processo nº 212843/2016-89 - NELSON LUIZ XAVIER - Autorizo 1 mes(es) de Licença-Prêmio, a partir de 24/08/2016, nos termos do artigo 199, da Lei 4623/84.
Processo nº 211265/2016-17 - DAYSE APARECIDA PASSOS DE BRITO - Aguardar melhor oportunidade em face da manifestação do(a) GAB-SMS.
Processo nº 211252/2016-67 - LILIAN BARREIRO - Autorizo 1 mes(es) de Licença-Prêmio, a partir de 24/08/2016, nos termos do artigo 199, da Lei 4623/84.
Processo nº 211097/2016-14 - PRISCILA MARQUES ESPANHOL - Autorizo 3 mes(es) de Licença-Prêmio, a partir de 24/08/2016, nos termos do artigo 199, da Lei 4623/84.
Processo nº 210994/2016-93 - CARLOS MORGADO JUNIOR - Autorizo 1 mes(es) de Licença-Prêmio, a partir de 08/08/2016, nos termos do artigo 199, da Lei 4623/84.
Processo nº 209737/2016-63 - ANDREA RODRIGUES CALDAS - Autorizo 1 mes(es) de Licença-Prêmio, a partir de 08/08/2016, nos termos do artigo 199, da Lei 4623/84.
Processo nº 209652/2016-11 - OSEIAS ALVES DE SOUZA - Autorizo 1 mes(es) de Licença-Prêmio, a partir de 08/08/2016, nos termos do artigo 199, da Lei 4623/84.
Processo nº 209280/2016-60 - ARY FONSECA JUNIOR - Autorizo 1 mes(es) de Licença-Prêmio, a partir de 08/08/2016, nos termos do artigo 199, da Lei 4623/84.
Processo nº 215199/2016-28 - MARCUS ANDRADE GODINHO - Defiro nos termos do artigo 73, § 4º, da L.O.M. e Emenda 29/95.
Processo nº 215152/2016-64 - FELIPE ROBERTO DOS SANTOS - Defiro nos termos do artigo 73, § 4º, da L.O.M. e Emenda 29/95.
Processo nº 215008/2016-28 - JOSE ISAIAS FERNANDES - Defiro nos termos do artigo 73, § 4º, da L.O.M. e Emenda 29/95.
Processo nº 214832/2016-33 - NATALINO DE SOUZA FERNANDES - Defiro nos termos do artigo 73, § 4º, da L.O.M. e Emenda 29/95 .
Processo nº 214783/2016-20 - MARCO AURELIO QUIRINO - Indeferido em face da manifestação do(a) CCP.
Processo nº 214676/2016-10 - GUELDA PEREIRA DE JESUS - Indeferido em face da manifestação do(a) CCP.
Processo nº 214442/2016-17 - FERNANDA MAGALHAES FARIA - Defiro nos termos do artigo 73, § 4º, da L.O.M. e Emenda 29/95.
Processo nº 214276/2016-31 - FERNANDA GONCALVES DE CAMARGO E SILVA - Defiro nos termos do artigo 73, § 4º, da L.O.M. e Emenda 29/95.
Processo nº 213575/2016-77 - LUIZ CARLOS CHAIN - Indeferido em face da manifestação do(a) CCP.
214233/2016-29 - BRUNNA DA SILVA VIANNA - Autorizo 01 ano de Licença sem Vencimentos, a partir de 13/08/2016, nos termos do Artigo 195, da Lei 4623/84.
Processo nº 210884/2016-95 - TATIANE NUNES MENEZES - Indefiro tendo em vista que o(a) requerente, não possui período de Licença-Prêmio para conversão em Pecúnia.
Processo nº 206697/2016-34 - SIMONE APARECIDA DOS SANTOS - Indefiro tendo em vista que o(a) requerente, não possui período de Licença-Prêmio para conversão em Pecúnia.
Processo nº 215995/2016-33 - DRIADE MAIA SOARES VENANCIO VERISSIMO - Autorizo nos termos da manifestação do(a) SEFIS.
Processo nº 215995/2016-33 - DRIADE MAIA SOARES VENANCIO VERISSIMO - Autorizo nos termos da manifestação do(a) SEFIS.
Processo nº 215827/2016-39 - DANILO SIQUEIRA DOS SANTOS - Autorizo nos termos da manifestação do(a) SEFIS.
Processo nº 215786/2016-53 - NATALIA DE OLIVA SPOLIDORO PASCHOAL - Autorizo nos termos da manifestação do(a) SEFIS.
Processo nº 209618/2016-74 - MARCOS GARCIA - Autorizo nos termos da manifestação do(a) SEFIS.
Processo nº 215461/2016-99 - JULIA CAMARGO - DEFIRO nos termos do artigo 73, parágrafo 3º, inciso III da L.O.M. e L.C. 07/90.
Processo nº 212367/2016-14 - PEDRO FRANCISCO DA SILVA - Indeferido em face da manifestação do(a) IPREV.
Processo nº 212128/2016-73 - ROSEANE ARROCHO - Defiro o abono pernamência, nos termos do artigo 83, § 1º, 2º e 3º da L.C. 592/06.
Processo nº 208205/2016-17 - JOANA SANTOS RAMOS BATISTA - Defiro o abono pernamência, nos termos do artigo 83, § 1º, 2º e 3º da L.C. 592/06.
Processo nº 210814/2016-18 - LUCIA HELENA MENDES - Defiro em face da manifestação do(a) SEBDIR.

ATOS DA SEÇÃO DE CARGOS E SALÁRIOS

EDITAL DE CHAMAMENTO
Pelo presente edital, convocamos o servidor **Eder Santana de Oliveira,** registro 34.089-3**,** para, no prazo máximo de 05 (cinco) dias úteis a partir desta publicação, comparecer à Seção de Cargos e Salários - Departamento de Gestão de Pessoas e Ambiente de Trabalho, Secretaria Municipal de Gestão, à Rua Riachuelo nº 104, Centro/Santos, para tratar de assunto referente às avaliações judiciais efetuadas pelo processo **78.233/2011-90.**
Horário de atendimento: 2ª a 6ª feira das 09h às 12h e 13h às 17h.

DANILO MEDEIROS SOARES
CHEFE DA SEÇÃO DE CARGOS E SALÁRIOS

EDITAL DE CHAMAMENTO
Pelo presente edital, convocamos o(a) requerente Reginaldo Francisco dos Santos, registro 14.531-8, para comparecer ao Departamento de Gestão de Pessoas e Ambiente de Trabalho, Seção de Cargos e Salários (SECAR), à Rua Riachuelo nº 104 - Centro/Santos, a fim de tratar de assunto referente ao processo 215.964/2016-18.
O não comparecimento no prazo de 05 (cinco) dias úteis implicará no encerramento do processo.
Horário de atendimento: 2ª a 6ª feira das 09h as 12h e 13h as 17h.

DANILO MEDEIROS SOARES
CHEFE DA SEÇÃO DE CARGOS E SALÁRIOS

SECRETARIA DE MEIO AMBIENTE

ATOS DO CHEFE DA SEÇÃO DE LICENCIAMENTO AMBIENTAL

EDITAL 44/2016
CONVOCAÇÃO
A Seção de Licenciamento Ambiental da Secretaria Municipal de Meio Ambiente convoca o responsável pelo PA 45093/2011-37 – CLARO S.A. - a apresentar à esta Seção, à Praça dos Expedicionários nº 10 - 6º andar, no prazo de 08 (oito) dias a partir da data da publicação, o Laudo de Conformidade Acústica para o empreendimento.

LUIZ OTÁVIO DE ALMEIDA CASTRO
CHEFE DA SEÇÃO DE LICENCIAMENTO AMBIENTAL

EDITAL 45/2016
CONVOCAÇÃO
A Seção de Licenciamento Ambiental da Secretaria Municipal de Meio Ambiente convoca o responsável pelo PA 54173/2016-70 – DELCHI MIGOTTO FILHO - a comparecer à esta Seção, à Praça dos Expedicionários nº 10 - 6º andar, no prazo de 08 (oito) dias a partir da data da publicação, para esclarecimentos.

LUIZ OTÁVIO DE ALMEIDA CASTRO
CHEFE DA SEÇÃO DE LICENCIAMENTO AMBIENTAL

EDITAL 46/2016
CONVOCAÇÃO

A Seção de Licenciamento Ambiental da Secretaria Municipal de Meio Ambiente convoca o responsável pelo PA 30974/2016-02 – RAIA DROGARIA S.A. - a comparecer à esta Seção, à Praça dos Expedicionários nº 10 - 6º andar, no prazo de 08 (oito) dias a partir da data da publicação, para esclarecimentos.

LUIZ OTÁVIO DE ALMEIDA CASTRO
CHEFE DA SEÇÃO DE LICENCIAMENTO AMBIENTAL

EDITAL 47/2016
CONVOCAÇÃO

A Seção de Licenciamento Ambiental da Secretaria Municipal de Meio Ambiente convoca o responsável pelo PA 1121/2016-28 – ADILSON RODRIGUES GONÇALVES - a comparecer à esta Seção, à Praça dos Expedicionários nº 10 - 6º andar, no prazo de 08 (oito) dias a partir da data da publicação, para esclarecimentos.

LUIZ OTÁVIO DE ALMEIDA CASTRO
CHEFE DA SEÇÃO DE LICENCIAMENTO AMBIENTAL

ATOS DA SEÇÃO DE GERENCIAMENTO DE RESÍDUOS

EXPEDIENTE DESPACHADO EM 03/08/2016

Processo n.º 064.879/2016-02 – PROJEXE ENGENHARIA LTDA: Compareça o profissional no prazo de 03 (três) dias, a contar da data da publicação, para tratar de assunto do seu interesse. Horário de atendimento das 15h às 17h, de segunda a sexta-feira.

Processo n.º 059.363/2016-92 – IARA MARA PIMENTA VILLORDE MIGOTTO: Compareça o profissional no prazo de 03 (três) dias, a contar da data da publicação, para tratar de assunto do seu interesse. Horário de atendimento das 15h às 17h, de segunda a sexta-feira.

Processo n.º 059.815/2016-72 – CARLOS ALBERTO DE FREITAS PONTES: Compareça o profissional no prazo de 03 (três) dias, a contar da data da publicação, para tratar de assunto do seu interesse. Horário de atendimento das 15h às 17h, de segunda a sexta-feira.

Processo n.º 060.090/2016-29 – CAMILA F. BRITO: Compareça o profissional no prazo de 03 (três) dias, a contar da data da publicação, para tratar de assunto do seu interesse. Horário de atendimento das 15h às 17h, de segunda a sexta-feira.

Processo n.º 110.192/2014-12 – ENGEPLUS CONSTRUTORA E INCORPORADORA LTDA: Compareça o profissional no prazo de 03 (três) dias, a contar da data da publicação, para tratar de assunto do seu interesse. Horário de atendimento das 15h às 17h, de segunda a sexta-feira.

Processo n.º 063.974/2016-90 – ENGENHARIA 3D PROJETOS E CONSULTORIAS: Compareça o profissional no prazo de 03 (três) dias, a contar da data da publicação, para tratar de assunto do seu interesse. Horário de atendimento das 15h às 17h, de segunda a sexta-feira.

Processo n.º 064.863/2016-64 – LUZIA HELENA FERREIRA MARTINS: Compareça o profissional no prazo de 03 (três) dias, a contar da data da publicação, para tratar de assunto do seu interesse. Horário de atendimento das 15h às 17h, de segunda a sexta-feira.

Processo n.º 010.711/2015-51 – MICHEL DOS SANTOS KARVIK: Tendo em vista desistência do presente Processo Administrativo por parte do interessado, a Chefe da Seção de Gerenciamento de Resíduos, torna nulo o Parecer Técnico nº 051/2015 – RSCC – SEGRESI, prosseguindo com sugestão de arquivamento.

Processo n.º 008.686/2016-54 – ALFALUZ EMPREENDIMENTOS IMOBILIÁRIOS LTDA: Compareça o profissional no prazo de 03 (três) dias, a contar da data da publicação, para tratar de assunto do seu interesse. Horário de atendimento das 15h às 17h, de segunda a sexta-feira.

Processo n.º 061.506/2016-81 – DAIANNE GOMES AGUIAR: Compareça o profissional no prazo de 03 (três) dias, a contar da data da publicação, para tratar de assunto do seu interesse. Horário de atendimento das 15h às 17h, de segunda a sexta-feira.

Processo n.º 120.530/2014-70 – LILIAN ALVAREZ LIMA DE OLIVEIRA: Compareça o profissional no prazo de 03 (três) dias, a contar da data da publicação, para tratar de assunto do seu interesse. Horário de atendimento das 15h às 17h, de segunda a sexta-feira.

Processo n.º 113.874/2014-69 – JOSÉ RICARDO FURTADO DE FREITAS: Compareça o profissional no prazo de 03 (três) dias, a contar da data da publicação, para tratar de assunto do seu interesse. Horário de atendimento das 15h às 17h, de segunda a sexta-feira.

Processo n.º 104.034/2014-97 – FERNANDA VIEIRA CAPOCIAMA: Compareça o profissional no prazo de 03 (três) dias, a contar da data da publicação, para tratar de assunto do seu interesse. Horário de atendimento das 15h às 17h, de segunda a sexta-feira.

Processo n.º 051.997/2014-26 – RODOLFO NICASTRO: Compareça o profissional no prazo de 03 (três) dias, a contar da data da publicação, para tratar de assunto do seu interesse. Horário de atendimento das 15h às 17h, de segunda a sexta-feira.

Processo n.º 013.710/2014-14 – LILIAN ALVAREZ LIMA DE OLIVEIRA: Compareça o profissional no prazo de 03 (três) dias, a contar da data da publicação, para tratar de assunto do seu interesse. Horário de atendimento das 15h às 17h, de segunda a sexta-feira.

Processo n.º 122.907/2013-26 – CONSTRUTORA E INCORP DE IMOVEIS JR LTDA: Compareça o profissional no prazo de 03 (três) dias, a contar da data da publicação, para tratar de assunto do seu interesse. Horário de atendimento das 15h às 17h, de segunda a sexta-feira.

Processo n.º 101.790/2013-92 – ANTONIO CARLOS M. C. LEITE: Compareça o profissional no prazo de 03 (três) dias, a contar da data da publicação, para tratar de assunto do seu interesse. Horário de atendimento das 15h às 17h, de segunda a sexta-feira.

Processo n.º 068.059/2013-20 – ANTONIO CLAUDIO R. DOS SANTOS: Compareça o profissional no prazo de 03 (três) dias, a contar da data da publicação, para tratar de assunto do seu interesse. Horário de atendimento das 15h às 17h, de segunda a sexta-feira.

Processo n.º 065.752/2015-58 – LUZIA HELENA FERREIRA MARTINS: Compareça o profissional no prazo de 03 (três) dias, a contar da data da publicação, para tratar de assunto do seu interesse. Horário de atendimento das 15h às 17h, de segunda a sexta-feira.

Processo n.º 060.828/2015-31 – LIGIA FEEREIRA DE SOUZA: Compareça o profissional no prazo de 03 (três) dias, a contar da data da publicação, para tratar de assunto do seu interesse. Horário de atendimento das 15h às 17h, de segunda a sexta-feira.

Processo n.º 047.510/2015-37 – ASSOCIAÇÃO BIBLICA/ CULTURAL / PREGADORES/ BOAS NOVAS / SANTOS: Compareça o profissional no prazo de 03 (três) dias, a contar da data da publicação, para tratar de assunto do seu interesse. Horário de atendimento das 15h às 17h, de segunda a sexta-feira.

Processo n.º 041.047/2015-00 – EDELMIRO BARRIO VASQUEZ: Compareça o profissional no prazo de 03 (três) dias, a contar da data da publicação, para tratar de assunto do seu interesse. Horário de atendimento das 15h às 17h, de segunda a sexta-feira.

Processo n.º 016.546/2015-60 – ELTON FERNANDES PEREIRA: Compareça o profissional no prazo de 03 (três) dias, a contar da data da publicação, para tratar de assunto do seu interesse. Horário de atendimento das 15h às 17h, de segunda a sexta-feira.

Processo n.º 031.938/2015-95 – DOUGLAS ELIAS DA COSTA: Compareça o profissional no prazo de 03 (três) dias, a contar da data da publicação, para tratar de assunto do seu interesse. Horário de atendimento das 15h às 17h, de segunda a sexta-feira.

Processo n.º 001.686/2015-15 – ANTONIO MANOEL DE CARVALHO FILHO: Compareça o profissional no prazo de 03 (três) dias, a contar da data da publicação, para tratar de assunto do seu interesse. Horário de atendimento das 15h às 17h, de segunda a sexta-feira.

Processo n.º 097.943/2015-14 – BRUNO FRANZESE CAMPOS: Compareça o profissional no prazo de 03 (três) dias, a contar da data da publicação, para tratar de assunto do seu interesse. Horário de atendimento das 15h às 17h, de segunda a sexta-feira.

Processo n.º 022.939/2016-48 – CAMILA RODRIGUES MARTINEZ: Compareça o profissional no prazo de 03 (três) dias, a contar da data da publicação, para tratar de assunto do seu interesse. Horário de atendimento das 15h às 17h, de segunda a sexta-feira.

Processo n.º 013.804/2016-28 – PEDRO LUIZ ZILLI P. OLIVEIRA: Compareça o profissional no prazo de 03 (três) dias, a contar da data da publicação, para tratar de assunto do seu interesse. Horário de atendimento das 15h às 17h, de segunda a sexta-feira.

Processo n.º 006.433/2016-28 – PROJEXE ENGENHARIA LTDA: Compareça o profissional no prazo de 03 (três) dias, a contar da data da publicação, para tratar de assunto do seu interesse. Horário de atendimento das 15h às 17h, de segunda a sexta-feira.

Processo n.º 081.967/2015-25 – BARBIERI CONSTRUTORA E INCORP. LTDA: Compareça o profissional no prazo de 03 (três) dias, a contar da data da publicação, para tratar de assunto do seu interesse. Horário de atendimento das 15h às 17h, de segunda a sexta-feira.

Processo n.º 076.429/2015-64 – LILIAN ALVAREZ LIMA DE OLIVEIRA: Compareça o profissional no prazo de 03 (três) dias, a contar da data da publicação, para tratar de assunto do seu interesse. Horário de atendimento das 15h às 17h, de segunda a sexta-feira.

Processo n.º 069.468/2015-04 – DOUGLAS ELIAS DA COSTA: Compareça o profissional no prazo de 03 (três) dias, a contar da data da publicação, para tratar de assunto do seu interesse. Horário de atendimento das 15h às 17h, de segunda a sexta-feira.

Processo n.º 073.443/2015-89 – EDUARDO LISBOA ROSA: Compareça o profissional no prazo de 03 (três) dias, a contar da data da publicação, para tratar de assunto do seu interesse. Horário de atendimento das 15h às 17h, de segunda a sexta-feira.

Processo n.º 067.022/2015-46 – LILIAN ALVAREZ LIMA DE OLIVEIRA: Compareça o profissional no prazo de 03 (três) dias, a contar da data da publicação, para tratar de assunto do seu interesse. Horário de atendimento das 15h às 17h, de segunda a sexta-feira.

Processo n.º 039.327/2016-76 – MUTE PARTICIPAÇÕES LTDA: Compareça o profissional no prazo de 03 (três) dias, a contar da data da publicação, para tratar de assunto do seu interesse. Horário de atendimento das 15h às 17h, de segunda a sexta-feira.

Processo n.º 037.009/2016-80 – LUIS CLAUDIO BRITO: Compareça o profissional no prazo de 03 (três) dias, a contar da data da publicação, para tratar de assunto do seu interesse. Horário de atendimento das 15h às 17h, de segunda a sexta-feira.

Processo n.º 035.870/2016-86 – CONJUNTO RESIDENCIAL ATALAIA: Compareça o profissional no prazo de 03 (três) dias, a contar da data da publicação, para tratar de assunto do seu interesse. Horário de atendimento das 15h às 17h, de segunda a sexta-feira.

Processo n.º 030.645/2016-62 – JOSÉ RICARDO SCHNEIDER: Compareça o profissional no prazo de 03 (três) dias, a contar da data da publicação, para tratar de assunto do seu interesse. Horário de atendimento das 15h às 17h, de segunda a sexta-feira.

Processo n.º 027.227/2016-24 – BRUNO FRANZASE CAMPOS: Compareça o profissional no prazo de 03 (três) dias, a contar da data da publicação, para tratar de assunto do seu interesse. Horário de atendimento das 15h às 17h, de segunda a sexta-feira.

Processo n.º 044.819/2016-10 – CONSTRUTORA MOLINARI: Compareça o profissional no prazo de 03 (três) dias, a contar da data da publicação, para tratar de assunto do seu interesse. Horário de atendimento das 15h às 17h, de segunda a sexta-feira.

Processo n.º 045.105/2016-29 – PEDRO MARQUES PATROCINIO: Compareça o profissional no prazo de 03 (três) dias, a contar da data da publicação, para tratar de assunto do seu interesse. Horário de atendimento das 15h às 17h, de segunda a sexta-feira.

Processo n.º 057.857/2016-41 – LUCAS V. DE ARAUJO: Compareça o profissional no prazo de 03 (três) dias, a contar da data da publicação, para tratar de assunto do seu interesse. Horário de atendimento das 15h às 17h, de segunda a sexta-feira.

PROGRAMAÇÃO DE SERVIÇOS DE ILUMINAÇÃO PÚBLICA

DIA 5/8

SUBSTITUIÇÃO DE LÂMPADAS E CONSERTO NA REDE ELÉTRICA DOS POSTES

LOGRADOURO
AV. VER. ALFREDO DAS NEVES, ALEMOA

*** PROGRAMAÇÃO SUJEITA A ALTERAÇÃO. ONDE: OUVIDORIA PÚBLICA NO PAÇO MUNICIPAL (PRAÇA MAUÁ S/Nº). QUANDO: DE 2ª A 6ª DAS 8H ÀS 18H. TELEFONE: 0800-112056. E-MAIL: OUVIDORIA@SANTOS.SP.GOV.BR. HORÁRIO: DIARIAMENTE DAS 18H ÀS 8H. PLANTÃO: AOS SÁBADOS, DOMINGOS E FERIADOS O SERVIÇO DE URGÊNCIA URBANA ATENDE AS SOLICITAÇÕES PELO TELEFONE 3216-2065.**

SECRETARIA DE EDUCAÇÃO

APLICAÇÃO DOS RECURSOS PRÓPRIOS EM ENSINO

(ART. 256 DA CONSTITUIÇÃO DO ESTADO DE SÃO PAULO)

PERÍODO: JANEIRO/JUNHO DE 2016

RECEITAS DE IMPOSTOS	PREVISÃO ATUALIZADA ATÉ O EXERCICIO	ARRECADADO ATÉ O PERIODO
PROPRIOS	1.012.834.000,00	482.755.997,46
TRANSFERENCIAS DA UNIAO	66.400.000,00	30.364.907,23
TRANSFERENCIAS DO ESTADO	481.400.000,00	227.569.081,36
TOTAL	1.560.634.000,00	740.689.986,05
RETENCOES AO FUNDEB	109.560.000,00	51.581.243,81
RECEITAS LIQUIDAS	1.451.074.000,00	689.108.742,24

APLICAÇAO MINIMA CONSTITUCIONAL	PARA O EXECÍCIO	ATÉ O TRIMESTRE
TOTAL (25%)	390.158.500,00	185.172.496,51

DESPESAS PROPRIAS EM EDUCAÇAO

DESPESAS TOTAIS	DOTAÇÃO ATUALIZADA PARA O EXERCÍCIO	%	DESPESA EMPENHADA ATÉ O TRIMESTRE	%	DESPESA LIQUIDADA ATÉ O TRIMESTRE	%	DESPESA PAGA ATÉ O TRIMESTRE	%
ENSINO FUNDAMENTAL			227.214.573,18	30,68	112.731.997,19	15,22	107.167.294,39	14,47
EDUCACAO INFANTIL			119.478.349,99	16,13	70.543.383,63	9,52	67.860.754,47	9,16
RETENCOES AO FUNDEB			134.894.831,18	18,21	75.515.232,46	10,20	75.203.461,91	10,15
TOTAL			481.587.754,35	65,02	258.790.613,28	34,94	250.231.510,77	33,78

DEMAIS	DOTAÇÃO ATUALIZADA PARA O EXERCÍCIO	%	DESPESA EMPENHADA ATÉ O TRIMESTRE	%	DESPESA LIQUIDADA ATÉ O TRIMESTRE	%	DESPESA PAGA ATÉ O TRIMESTRE	%
ENSINO FUNDAMENTAL			0,00	0,00	0,00	0,00	0,00	0,00
(-) GANHOS DE APLICACOES FINANCEIRAS			0,00	0,00	0,00	0,00	0,00	0,00
EDUCACAO INFANTIL			0,00	0,00	0,00	0,00	0,00	0,00
(-) GANHOS DE APLICACOES FINANCEIRAS			0,00	0,00	0,00	0,00	0,00	0,00
FUNDEB RETIDO E NAO APLICADO NO RETORNO			0,00	0,00	19.639.832,86	2,65	19.810.898,32	2,67

DESPESAS LÍQUIDAS	DOTAÇÃO ATUALIZADA PARA O EXERCÍCIO	%	DESPESA EMPENHADA ATÉ O TRIMESTRE	%	DESPESA LIQUIDADA ATÉ O TRIMESTRE	%	DESPESA PAGA ATÉ O TRIMESTRE	%
ENSINO FUNDAMENTAL			227.214.573,18	30,68	112.731.997,19	15,22	107.167.294,39	14,47
EDUCACAO INFANTIL			119.478.349,99	16,13	70.543.383,63	9,52	67.860.754,47	9,16
RETENCOES AO FUNDEB			134.894.831,18	18,21	55.875.399,60	7,55	55.392.563,59	7,48
TOTAL			481.587.754,35	65,02	239.150.780,42	32,29	230.420.612,45	31,11

APLICAÇÃO COM RECURSOS DO FUNDEB

PERÍODO: JANEIRO/JUNHO DE 2016

RECEITA DO FUNDEB		
	PREVISÃO ATUALIZADA ATÉ O EXERCICIO	ARRECADADO ATÉ O PERÍODO
RECEITAS DE TRANSFERENCIAS	134.999.000,00	67.709.746,85
RECEITAS DE APLICACOES FINANCEIRAS	1.000,00	176.238,26
TOTAL	135.000.000,00	67.885.985,11

APLICAÇÕES MÍNIMAS OBRIGATÓRIAS		
	PREVISÃO ATUALIZADA ATÉ O EXERCICIO	ARRECADADO ATÉ O PERÍODO
TOTAL	135.000.000,00	67.885.985,11
MAGISTERIO (60% DO TOTAL)	81.000.000,00	40.731.591,07

RETENÇOES AO FUNDEB		
	PREVISÃO ATUALIZADA PARA O EXERCICIO	RETIDO ATÉ O TRIMESTRE
	109.560.000,00	51.581.243,81

APURAÇÃO DO RESULTADO DO FUNDEB ATÉ O TRIMESTRE		
	TRANSFERÊNCIAS RECEBIDAS	RETENÇÕES
	67.709.746,85	51.581.243,81

DIFERENÇA (RECEBIDO-RETIDO)			
GANHO	16.128.503,04	PERDA	0,00

DESPESAS FUNDEB								
APLICAÇÃO DE RECURSOS								
	DOTAÇÃO ATUALIZADA PARA O EXERCICIO	%	DESPESA EMPENHADA ATÉ O TRIMESTRE	%	DESPESA LIQUIDADA ATÉ O TRIMESTRE	%	DESPESA PAGA ATÉ O TRIMESTRE	%
MAGISTERIO			44.743.000,00	65,91	28.613.895,00	42,15	28.613.895,00	42,15
OUTRAS			9.586.472,89	14,12	3.327.515,99	4,90	3.156.450,49	4,65
TOTAL			54.329.472,89	80,03	31.941.410,99	47,05	31.770.345,49	46,80
DEDUÇÕES								
	DOTAÇÃO ATUALIZADA PARA O EXERCICIO	%	DESPESA EMPENHADA ATÉ O TRIMESTRE	%	DESPESA LIQUIDADA ATÉ O TRIMESTRE	%	DESPESA PAGA ATÉ O TRIMESTRE	%
MAGISTERIO			0,00	0,00	0,00	0,00	0,00	0,00
(-) DESPESA COM APOSENTADOS (3.1.90.01)			0,00	0,00	0,00	0,00	0,00	0,00
(-) DESPESA COM PENSOES (3.1.90.03)			0,00	0,00	0,00	0,00	0,00	0,00
(-) OUTRAS DESPESAS COM INATIVOS			0,00	0,00	0,00	0,00	0,00	0,00
OUTRAS			0,00	0,00	0,00	0,00	0,00	0,00
(-) DESPESA COM APOSENTADOS (3.1.90.01)			0,00	0,00	0,00	0,00	0,00	0,00
(-) DESPESA COM PENSOES (3.1.90.03)			0,00	0,00	0,00	0,00	0,00	0,00
(-) OUTRAS DESPESAS COM INATIVOS			0,00	0,00	0,00	0,00	0,00	0,00
DESPESAS LÍQUIDAS								
	DOTAÇÃO ATUALIZADA PARA O EXERCICIO	%	DESPESA EMPENHADA ATÉ O TRIMESTRE	%	DESPESA LIQUIDADA ATÉ O TRIMESTRE	%	DESPESA PAGA ATÉ O TRIMESTRE	%
MAGISTERIO			44.743.000,00	65,91	28.613.895,00	42,15	28.613.895,00	42,15
OUTRAS			9.586.472,89	14,12	3.327.515,99	4,90	3.156.450,49	4,65
TOTAL			54.329.472,89	80,03	31.941.410,99	47,05	31.770.345,49	46,80

FERNANDA ANDRADE DOS SANTOS
CONTADORA CRC 1SP251958/O-1

VENÚZIA FERNANDES
SECRETÁRIA DA EDUCAÇÃO
CPF.Nº 025.365.248-09

PAULO ALEXANDRE PEREIRA BARBOSA
PREFEITO MUNICIPAL
CPF.Nº 259.283.698-59

NOTA:
(*) Valores nao informados considerando que na Lei Orcamentaria, a discriminacao da despesa, quanto a sua natureza, foi elaborada por categoria economica, grupo de natureza de despesa e modalidade de aplicacao, nos termos do artigo 6o. da Portaria

ATOS DA SECRETÁRIA

COMUNICADO Nº 107 /2016 – SEDUC
DE 04 DE AGOSTO DE 2016

A Secretária de Educação e o Centro de Tecnologia Educacional de Santos - CTE comunicam que estarão abertas as inscrições para o Curso de Informática Básica, com objetivo democratizar o acesso às tecnologias digitais por meio do computador.

Público- alvo: Munícipes de Santos (menores de 18 anos deverão comparecer com o responsável).

Duração do curso: 10 semanas num total de 30 horas.

Inscrições: de 9 a 12 de agosto, das 9h às 12h e das 14h às 17h (até o limite das vagas disponíveis).

Informações: (13) 3232-5876 com Denise / Leonardo

Local de inscrição: Centro de Tecnologia Educacional de Santos – CTE à Rua Sete de Setembro, 34 – térreo, Vila Nova

Documentos necessários: RG e comprovante de residência em nome do candidato ou responsável.

Observações:

Cada candidato terá direito a uma vaga.
Será considerado desistente o candidato que não comparecer as duas primeiras aulas do curso.

POLO SAMBÓDROMO (DE 15 A 45 ANOS) / POLO SÃO BENTO (DE 8 A 45 ANOS)

DIAS	TURMAS	HORÁRIOS	PERÍODO
2ªs e 4ªs	T 17	10h30 às 12h	De 22/08 até 9/11
	T 18	15h30 às 17h	
3ªs e 5ªs	T 19	8h30 às 10h	De 23/08 até 3/11
	T 20	13h30 às 15h	

POLO SAMBÓDROMO / POLO SÃO BENTO (DE 46 ANOS EM DIANTE)

DIAS	TURMAS	HORÁRIOS	PERÍODO
2ªs e 4ªs	T 21	8h30 às 10h	De 22/08 até 9/11
	T 22	13h30 às 15h	
3ªs e 5ªs	T 23	10h30 às 12h	De 23/08 até 3/11
	T 24	15h30 às 17h	

POLO JOSÉ MENINO (DE 8 A 45 ANOS E DE 45 ANOS EM DIANTE)

DIAS	TURMAS	HORÁRIOS	PERÍODO
2ªs e 4ªs	T 17	8h30 às 10h	De 22/08 até 9/11
	T 18	10h30 às 12h	
	T 19	17h30 às 19h	
	T 20	19h30 às 21h	
3ªs e 5ªs	T 21	8h30 às 10h	De 23/08 até 3/11
	T 22	10h30 às 12h	
	T 23	17h30 às 19h	
	T 24	19h30 às 21h	

VENÚZIA FERNANDES
SECRETÁRIA DE EDUCAÇÃO

PROCURADORIA GERAL

ATOS DA PROCURADORIA FISCAL

EXPEDIENTE DESPACHADO
EM 03 DE AGOSTO DE 2016

Processo n.º 59510/2016-15 – ASSOCIAÇÃO PART PORTUS APP – Deferido, para correto endereçamento das execuções fiscais já adotadas pela COORDEX.

SECRETARIA DE DEFESA DA CIDADANIA

ATOS DO SECRETÁRIO

COMUNICADO 001

A Secretaria de Defesa da Cidadania, em atendimento ao disposto no Decreto nº 7441 de 12 de maio de 2016, nos termos do art. 15º, comunica as 07 bandas finalistas da categoria autoral e 03 bandas finalistas da categoria cover, do 2º Festival da Juventude de Santos (por ordem alfabética) :

AUTORAL
Big Heads
Cesinha e Banda
Chaplet
Erodelia
Fragmentes
Fx
Pathrono

COVER
Criolo
Eixo
Setor Central

A grande final do 2º Festival da Juventude de Santos será no dia 20 de Agosto de 2016. As bandas se apresentarão a partir das 19:00 horas, no SESC Santos, sito à Conselheiro Ribas, nº 136, Aparecida, Santos- SP.

Santos, 01 de Agosto de 2016.

CARLOS ALBERTO FERREIRA MOTA
SECRETÁRIO DE DEFESA DA CIDADANIA

SECRETARIA DE CULTURA

ATOS DO DEPARTAMENTO DE EVENTOS E PRODUÇÃO CULTURAL

Processo: 65113/2016-18
Requerente: Adriana Vieira de M. e Sousa Scheap
Atividade: A hora do mamaço
Data: 06 de agosto de 2016
Local: Praça Vereador Luiz La Scala
A vista dos elementos dos autos, em especial parecer da Companhia de Engenharia de Tráfego, nos quais concordo em razão de decidir: defiro o pedido formulado.

Processo: 65636/2016-38
Requerente: Saigon Filmes LTDA
Atividade: Filmagem Publicitária
Data: 06 de agosto de 2016
Local: Praça da República e Rua Brás Cubas

PROGRAMAÇÃO CULTURAL

MÚSICA

MÚSICA NA PINACOTECA
A intérprete Gisele Afeche e o violonista Bruno Conde executam músicas autorais do álbum 'Mosaicos'. Sábado (6), 17h, na Pinacoteca Benedicto Calixto (A. Bartolomeu de Gusmão, 15, Boqueirão). Gratuito. Outras informações pelo número 3288-2260.

CONCHA 1
Rapper e poetisa, Preta Rara, que iniciou a carreira em 2006 no extinto grupo de hip hop Tarja Preta e há cerca de dois anos faz trabalho solo, é atração sábado, 19h, na Concha Acústica (orla do Gonzaga, ao lado do canal 3).

CONCHA 2
No domingo, também às 19h, no espaço cultural na orla, estará a banda Garagem Erudita. Formada por Matteus Farias (violino), Matheus Silva (cello), Jeff Moura (cello), Pablo Ramirez (baixo) e Douglas Xavier (percussão), traz a mistura das canções do universo pop sob a linguagem da música clássica.

CONCHINHA
Projeto idealizado pelo músico Tite Franco, 'Tio Tite' mostra canções dedicadas ao público infantil, destacando o cuidado com o meio ambiente e os animais. Composições também abordam outros assuntos importantes, como respeito às leis de trânsito e a escovação os dentes. Domingo (7), 10h30, na Concha Acústica.

BAILE DA ZONA NOROESTE
Priscila Suzuki e banda fazem a trilha sonora da festa no sambódromo Dráusio da Cruz. A cantora apresenta uma mistura de canções românticas, sucessos que marcaram época e grandes obras da MPB. Domingo, 18h às 22h, na Av. Afonso Schmidt s/nº, Areia Branca (em frente ao Centro Cultural da Zona Noroeste). Se chover, evento é cancelado.

BAILE NA PRAIA
A banda Trilha Sonora anima mais uma edição do Baile na Praia com repertório repleto de ritmos dançantes e hits nacionais e internacionais. Domingo, 18h às 22h, na Fonte do Sapo (orla da Aparecida). Em caso de chuva, a programação é cancelada.

EXPOSIÇÕES

GRUPO PIGMENTO
Na mostra Pigmento em Santos: paisagens, pessoas e as coisas deste mundo, sob curadoria de Marcelo Salles, artistas do grupo Pigmento (Adriana Pupo, Cecilia Pastores, Cyra de Araújo Moreira, Elisa Bueno, Fabio Hanna, Helena Carvalhosa, Lilian Camelli, Mariana Mattos, Marina de Falco, Renata Pelegrini, Roberto Febra e Vera Toledo) apresentam uma produção contemporânea de pintura e suas possibilidades artísticas na atualidade. Abertura sábado (6), às 15h. Pode ser conferida até o dia de 10 de setembro, de segunda a sábado, das 11h às 19h, no Espaço Vip da Galeria de Arte Braz Cubas (2.º piso do Centro de Cultural Ptrícia Galvão – Av. Pinheiro Machado, 48, Vila Mathias). Entrada gratuita.

'POEMAS EM TELAS'
A exposição da Sociedade dos Poetas Vivos com 24 quadros de poetas da nossa região. Visitação ocorre até dia 14, de segunda a sexta-feira, das 9h às 19h; sábados e domingos, das 9h às 13h. Local: Biblioteca Mário Faria (Posto 6, orla do Aparecida). Gratuito.

'GRANDES FILMES'
A exposição traz clássicos da sétima arte que marcaram época nos traços dos artistas Helton Soares, Charles de Vita, Edu Silva e Cacá Marszolek. Na Gibiteca Municipal Marcel Rodrigues Paes (Posto 5, orla do Boqueirão) até fim do mês. Funciona de segunda a sexta-feira, das 9h às 19h, e aos sábados e domingos, das 9h às 13h, exceto em dias de evento. Outras informações pelo telefone 3288-1300.

TEATRO

HOMENAGEM
O espetáculo 'Uma Condessa, Uma Cigana e o Amolador de Facas' será mostrado sexta, 19, na Concha Acústica. Produção é uma homenagem aos pioneiros do rádio santista, em especial a artista vicentina Ivani Ribeiro. Traz história da personagem Vilma Simone, que durante delírio começa a acredita que é Ivani e relembra seus momentos de ascensão pelos corredores das rádios santistas, onde se depara com os grandes astros da época. O elenco reúne os atores Silvio Roupa, Lindalva Parolini, Silvio Pinto, Gabriela Santana, Bárbara Brawn, Daniel Sette, Tales Ordakji e Izabelle Aparecida. A maquiagem é de Fernando Pompeu, com fisiologia do movimento acompanhada por Arlaine Gomes. Direção é de Gilson de Melo Barros.

CULTURA NORDESTINA
Representada por crianças, a peça 'Teatro de Cordel' narra a história e a cultura do Nordeste através de uma expressão cultural típica da região: a literatura de cordel. Sábado (6), 16h, na Pinacoteca Benedicto Calixto (Av. Bartolomeu de Gusmão, 15, Boqueirão). Gratuito. Outras informações pelo site www.pinacotecadesantos.org.br.

'PROCURA-SE UMA ESTRELA'
Espetáculo do grupo teatral Triatos, a peça 'Procura-se uma Estrela' é uma comédia musicada que, de forma leve, suscita a observação e a discussão de temas relacionados ao comportamento e interação social do cotidiano. Se desenrola na cidade de São Paulo, durante montagem de grande musical destinado a ser apresentado na Broadway. Sábado (6), às 21h; domingo (7), 21h, no Teatro Municipal Braz Cubas. Ingressos variam de R$ 15,00 a R$ 30,00 e podem ser adquiridos na bilheteria do teatro. Mais informações em www.triatos.com.br.

'CURTA PASSAGEM'
A Cia. Pernilongos Insolentes comemora seus 30 anos com espetáculo 'Curta Passagem', que reúne três cenas escritas pelo premiado dramaturgo Mário Bortolotto. Os atores Cláudio Fernandes, Márcio de Souza, Fernanda Ribeiro e Ricardo Vasconcellos representam as histórias. Sábado (6), às 21h, domingo (7), 20h, no Teatro Guarany (Praça dos Andradas, 100, Centro Histórico). Ingressos custam R$ 15,00 e podem ser adquiridos, uma antes do início do espetáculo, na bilheteria do local. Outras informações na página www.facebook.com/curtapassagem ou pelo telefone 3219-3828.

'PRESENTE DE VÔ'
Com arranjos do grupo Pau Brasil, o espetáculo mistura cirandas guaranis, cantigas de ninar africanas, batuques do Vale do Jequitinhonha, aleluias indígenas e canções do folclore português, além de obras de Tom Jobim, Chico Buarque, Gilberto Gil, Caetano Veloso e Milton Nascimento. Encenada pelo grupo mineiro Ponto de Partida junto com o coro Meninos de Araçuaí. Sábado (6), 20h, domingo, 18h, no Teatro Coliseu (Rua Amador Bueno, 237, Centro Histórico). Os ingressos de R$ 20 a R$ 40 pelo site www.compreingressos.com, no quiosque de vendas do Miramar Shopping (Gonzaga) e na bilheteria do Teatro Municipal Braz Cubas (Av. Pinheiro Machado, 48, Vila Mathias). Informações: 4062-0016 e 3226-8000.

CINEMA

FOTOS: DIVULGAÇÃO

CINE ARTE
A produção sueca 'Um Pombo Pousou Num Galho Refletindo Sobre a Existência' fica em cartaz até quarta-feira no Cine Arte Posto 4 – Sala Rubens Ewald Filho (orla do Gonzaga, próximo ao canal 3), Dirigido por Roy Andersson, filme faturou o Leão de Ouro de melhor filme no 71º Festival de Veneza. Sessões às 16h, 18h30 e 21h, com ingresso a R$ 1,50 (meia) e R$ 3. Classificação: 14 anos. Informações: tel. 3288-4009.

FILMES MUSICAIS NO MISS
A produção norte-americana 'Jesus Cristo Superstar', que aborda os sete últimos dias de Jesus (Ted Neely) na Terra sob a visão atormentada de Judas Iscariotes (Carl Anderson), será exibida sexta, 15h30, no Museu da Imgem do Som de Santos (Miss). O musical é dirigido por Norman Jewison. Após a projeção, o público bate-papo com Fernando Pompeu, diretor artístico do coral Broadway Voices. O Miss funciona no térreo do Centro de Cultura Patrícia Galvão. Av. Pinheiro Machado, 48, Vila Mathias. Gratuito.

SESSÃO COMODORO
Traz sessão do filme 'Agente 00', da dupla Hermes & Renato. Na trama, Mr. Giant é um malfeitor que rapta o brilhante Dr. Van Kohler e planeja usar sua invenção, a bomba N, para conquistar o mundo. Somente o hábil Agente 00 pode deter Mr. Giante e seu maléfico plano. Sábado (6), 20h, na Cinemateca de Santos (Rua Ministro Xavier de Toledo, 42, Campo Grande). Informações pelo telefone 3251-1613.

A vista dos elementos dos autos, em especial parecer da Companhia de Engenharia de Tráfego e da Secretaria de Turismo, nos quais concordo em razão de decidir: defiro o pedido formulado.

Processo: 64223/2016-72
Requerente: Escola Cristal Mágico
Atividade: Comemoração do dia dos pais
Data: 13 de agosto de 2016
Local: Rua Arabutan nº 40
A vista dos elementos dos autos, em especial parecer da Companhia de Engenharia de Tráfego, nos quais concordo em razão de decidir: defiro o pedido formulado.

Processo: 13806/2016-53
Requerente: CRD3 Eventos Esportivos
Atividade: Revezamento CRD3
Data: 20 de agosto de 2016
Local: Canal 6 (faixa arenosa)
Comparecer neste Departamento, sito a Av. Pinheiro Machado, 48 - 6° andar - Santos, no prazo de dois dias úteis a partir da data desta publicação para a entrega de documentação.

Processo: 62471/2016-33
Requerente: Igreja Missionário Evangelho Pleno
Atividade: Evento evangelístico
Data: 20 de agosto de 2016
Local: Rua Governador Roberto Silveira
Comparecer neste Departamento, sito a Av. Pinheiro Machado, 48 - 6° andar - Santos, no prazo de dois dias úteis a partir da data desta publicação para a entrega de documentação.

Processo: 34246/2016-99
Requerente: SEST SENAT
Atividade: Circuito SEST SENAT de caminhada e corrida
Data: 21 de agosto de 2016
Local: Av. Vicente de Carvalho, Av. Bartolomeu de Gusmão, Av. Samuel Augusto Leão de Moura e Av. Bartolomeu de Gusmão (todas sentido José Menino/ Ponta da Praia), retorna em frente a R. Prof. Afonso Celso de Paula Lima, Av. Bartolomeu de Gusmão, Av. Samuel Augusto Leão de Moura, Av. Bartolomeu de Gusmão, Av. Vicente de Carvalho e Av. Presidente Wilson (todas sentido José Menino/Ponta da Praia), retorna em frente ao Canal 1, Av. Presidente Wilson e Av. Vicente de Carvalho até a Praça das Bandeiras.
Comparecer neste Departamento, sito a Av. Pinheiro Machado, 48 - 6° andar - Santos, no prazo de dois dias úteis a partir da data desta publicação para a entrega de documentação.

SECRETARIA DE SAÚDE

ATOS DA SEÇÃO DE CONTROLE DE VETORES

Processo nº 67233/2015-51 – ANA PAULA RODRIGUES MARTINS E SEU CONJUGE. A Seção de Controle de Vetores , através do presente edital torna público para todos os efeitos legais que fica anulado o Auto de Infração nº 962 de 15 de julho de 2015, com o valor da multa de R$ 500,00 (Quinhentos reais), em nome de Ana Paula Rodrigues Martins e seu conjuge, sito à Rua Frei Francisco Sampaio, nº 230 – térreo, Embaré – Santos.

Processo nº 63604/2015-90 – JOAQUIM FERREIRA MONCORVO. A Seção de Controle de Vetores , através do presente edital torna público para todos os efeitos legais que fica anulado o Auto de Infração nº 957 de 26 de junho de 2015, com o valor da multa de R$ 500,00 (Quinhentos reais), em nome de Joaquim Ferreira Moncorvo, sito à Av. Dr. Epitácio Pessoa, nº 109, Boqueirão – Santos.

ATOS DA COMISSÃO MUNICIPAL E PERMANENTE DE LICITAÇÃO

AVISO DE EDITAL
PREGÃO ELETRÔNICO Nº 15.252/2016
(COTAS EXCLUSIVAS PARA ME/EPP/COOP)

Acha-se aberto na Secretaria Municipal de Saúde, o Pregão Eletrônico nº 15.252/2016 – Processo nº 51.987/2016-34, que tem como objeto a seleção de propostas para **REGISTRO DE PREÇOS** visando ao fornecimento de medicamentos: LEVOMEPROMAZINA 25 MG, FEMPROCUMONA 3MG, NEOSTIGMINA 0,5 MG/ML, CICLOPIROX OLAMINA CREME, ERITROMICINA 500 MG, ESTROG.CONJUG.0,625MG/G CR.VAG, OXACILINA 500 MG E NISTATINA 100.000UI/ML SUSPENSÃO. O encerramento dar-se-á em 19/08/2016, às 08:30h.

O edital, na íntegra, encontra-se à disposição dos interessados no endereço eletrônico www.licitacoes-e.com.br sob o **nº: 640510.**

Para qualquer esclarecimento, entrar em contato: telefone (13) 3201-5611; e-mail: licitacaosaude@santos.sp.gov.br.

Santos, 03 de agosto de 2016.
TATHIANA SILVA PEREIRA
PRESIDENTE DA COMISSÃO MUNICIPAL E PERMANENTE DE LICITAÇÃO – SAÚDE
EM SUBSTITUIÇÃO

AVISO DE EDITAL
PREGÃO ELETRÔNICO Nº 15.253/2016
(COTAS EXCLUSIVAS PARA ME/EPP/COOP)

Acha-se aberto na Secretaria Municipal de Saúde, o Pregão Eletrônico nº 15.253/2016 – Processo nº 53.193/2016-41, que tem como objeto a seleção de propostas para **REGISTRO DE PREÇOS** visando ao fornecimento de SOL. DE GLICOSE 250ML, SOL. DE GLICOSE 100ML, ÁGUA OXIGENADA 10V 1000ML e SOL. DEGERMANTE CLORHEXIDINA 4%. O encerramento dar-se-á em 22/08/2016, às 08:30h.

O edital, na íntegra, encontra-se à disposição dos interessados no endereço eletrônico www.licitacoes-e.com.br sob o nº : **640536**.

Para qualquer esclarecimento, entrar em contato: telefone:(13) 3201-5611, e-mail: licitacaosaude@santos.sp.gov.br .

Santos, 03 de agosto de 2016.
TATHIANA SILVA PEREIRA
PRESIDENTE DA COMISSÃO MUNICIPAL E PERMANENTE DE LICITAÇÃO – SAÚDE
EM SUBSTITUIÇÃO

ATOS DA CHEFE DA SEÇÃO DE VIGILÂNCIA SANITÁRIA

A Seção de Vigilancia Sanitaria - SEVISA, nos termos do § 1º do art. 4º da LC nº 967/2015, torna público por este edital que foi INDEFERIDA a defesa apresentada por Walter Lopes dos Santos Junior, no P.A. nº 53546/2016-40, relativa ao Auto de Infração nº 001077, lavrado em 31/05/2016, concedendo-lhe o prazo de 30 (trinta) dias, contados desta publicação, para pagamento da multa no valor de R$ 1.573,57 (Hum mil quinhentos e setenta e três reais e cinquenta e sete centavos) , por meio de documento próprio, a ser retirado na Rua Quinze de Novembro, 195 - 6º andar - Seção de Vigilância Sanitária - SEVISA, de segunda a sexta-feira, das 09:00 às12:00 das 14:00 às 17:00 horas, sob pena de inscrição do débito na Dívida Ativa do Município de Santos.

VIVIANE RODRIGUES DA NOBREGA MARANGONI
CHEFE DA SEÇÃO DE VIGILÂNCIA SANITÁRIA

A SEVISA – SEÇÃO DE VIGILÂNCIA SANITÁRIA convoca os requerentes dos processos relacionados a comparecerem a esta seção, Rua XV de Novembro 195 – 6º andar, no prazo máximo de 15 (quinze) dias, para tratar da complementação e atualização dos documentos pertinentes aos mesmos e/ou vistas ao processo para ciência do despacho. O não comparecimento dentro do prazo caracteriza falta de interesse e implicará em arquivamento definitivo do processo, não cabendo solicitação de volta à circulação para a reconsideração.

56193/2016-58 DANIELA VALLADÃO HUSS
56210/2016-75 FELIPE CALDEIRA TEIXEIRA
57203/2016-45 ANILZA DE FRANCISCO FERREIRA
57246/2016-58 DROGARIA SÃO PAULO S/A
58475/2016-81 S. L. HENRIQUES
58631/2016-02 FERREIRA & TAVARES – LANC. LTDA
58635/2016-55 C.R.A. CHOCOLATES LTDA-ME
58636/2016-18 K & C CHOCOLATES LTDA – ME
59492/2016-35 RODRIGO SANTOS MAHNKE
60744/2016-23 CENTRO DE RADIOL. ODONT. MACUCO
61395/2016-11 RAIA DROGASIL S/A

VIVIANE RODRIGUES DA NOBREGA MARANGONI
CHEFE DA SEÇÃO DE VIGILÂNCIA SANITÁRIA

Processo 39064/2014-05 NICOLAU E ALMEIDA LTDA-ME Conforme exigido pelo artigo 37 da Constituição da República, a Seção de Vigilância Sanitária através do presente edital torna público para todos os efeitos legais que Lavrou Auto de Infração nº 002753 de 18/11/2013 no valor de R$ 1.303,15 (hum mil, trezentos e tres reais e quinze centavos), em nome de NICOLAU E ALMEIDA LTDA-ME, sito R. Min. João Mendes nº 308, fica intimado a pagar a multa no prazo de 10(dez) dias, conforme artigo 602 da Lei 3531/68 modificada pela Lei complementar 450/02.O prazo de apresentação de defesa escrita é de 10 (dez) dias a contar da Publicação deste Auto.

Processo 42175/2016-06 MÁRIA CECILIA ANDRADE TEIXEIRA – ME Revoga-se o INDEFERIMENTO publicado em 01/07/2016, processo em andamento.

Processo 52839/2016-82 HOSPITAL GUILHERME ÁLVARO Pelo DEFERIMENTO do solicitado, cronograma de adequação; Processo 58307/2016-86 COMPANHIA BRASILEIRA DE DISTRIBUIÇÃO CONCEDO 90 (noventa) dias a contar de 09/07/2016, para cumprimento da intimação nº 005391; Processo 54915/2016-30 COMPANHIA BRASILEIRA DE DISTRIBUIÇÃO CONCEDO 30 (trinta) dias a contar de 01/07/2016, para cumprimento da intimação nº 002608; Processo 59522/2016-02 SELIANE CAMARGO DA SILVA CONCEDO 30 (trinta(dias a contar de 09/07/2016, para cumprimento da intimação; Processo 59908/2016-51 ANA LÚCIA DE LIMA EMÍDIO DA SILVA CONCEDO 30(trinta) dias a contar de 16/07/2016, para cumprimento nº 005441; Processo 59977/2016-74 MAUA ADM DE IMOVEIS LTDA CONCEDO 30 (trinta) dias a contar de 14/07/2016, para cumprimento da intimação nº006101; Processo 60324/2016-38 MEDICINA DO TRAUMA E REAB. SANTISTA LTDA CONCEDO 30 (trinta) dias a contar de 13/07/2016, para cumprimento da intimação; Processo 61538/2016-77 COFFEE CENTER CAFÉ LANCHENETE LTDA-ME CONCEDO 60 (sessenta) dias a contar de 16/07/2016, para cumprimento da intimaçã nº 005440.

Processo 56540/2016-70 ALEXANDRE MARTINS DIAS Pelo DEFERIMENTO do Plano de Radioproteção e Radiometria validos até 23/09/2016, Controle de Qualidade valido até 24/06/2018, do aparelho de RX marca Dabi-Atlante, modelo Spetro 70X, nº série 001445, 70kV, 8mA, conforme informe a Supervisor de Radioproteção e Responsável Técnico; Processo 22910/2016-66 DEFERIDO o credenciamento prévio para dispensar medicamentos de uso sistêmico, à base de substâncias retinoicas de acordo com o artigo 28 da Portaria 344/98; Processo 51825/2016-32 DUEC CAFETERIA LTDA-ME CONCEDO 25 (vinte e cinco) dias , a contar de 27/06/2016, para cumprimento da intimação nº 006205, exceto para os itens 10,11 e 12; Processo 53868/2016-16 MACC MED CLINICA MEDICA LTDA CONCEDO 30 (trinta) dias a contar de 14/06/2016, para cumprimento da intimação nº 004352; Processo 54427/2016-96 MERCEARIA DONNA ANDREA LTDA-ME CONCEDO 30 (trinta) dias a contar de 25/06/2016, para cumprimento da intimação nº 006204; Processo 55983/2016-25 DCM DROGARIA LTDA Av. Dr. Moura Ribeiro nº 175, CNPJ 23.164.780/0005-34 – Aprovados os livros de registro específico de medicamentos controlados, em meio eletrônico, conforme portaria 344/98; Processo 56786/2016-05 SOLANGE CASSIMIRO DE SANTANA CONCEDO 30 (trinta) dias a contar de 01/07/2016, para cumprimento da intimação nº005149; Processo 59347/2016-36 TERESINHA SOUZA DOS SANTOS – ME CONCEDO 10 (dez) dias a contar de 07/08/2016, para cumprimento da intimação nº 005326; Processo 59417/2016-10 TATIANNE BENTO MESSIAS SPADA CONCEDO 30 (trinta) dias a contar de 10/07/2016, para cumprimento da intimação nº 4770; Processo 59574/2016-06 TATIANA LARA CAMPOS COSTA Pelo DEFERIMENTO do solicitado, alterado o endereço; Processo 60449/2016-11 CRUZADA BANDEIRANTE SÃO CAMILO ASSIST. MÉDICO SOCIAL Pelo DEFERIMENTO do solicitado, alterado o Responsável Técnico; Processo 61185/2016-79 EDUVALDO VIANA CONCEDO 30 (trinta) dias a contar de 20/04/2016, para cumprimento da intimação nº 003822; Processo 61392/2016-23 RAIA DROGASIL Pelo DEFERIMENTO do solicitado, baixa da Responsável Técnica Subst. Dulcinea Alonso Fernandes; Processo 61430/2016-11 ROBERTO FERNANDES GOBBI ALIPIO CONCEDO 30 (trinta) dias a contar de 23/07/2016, para cumprimento da intimação nº 004005; Processo 62615/2016-51 RENATA DA CRUZ DUARTE CESTAS BÁSICAS ME CONCEDO 30 (trinta) dias a contar de 04/08/2016, para cumprimento da intimação nº 004181.

TERMO DE INTIMAÇÃO SEM ASSINATURA

Processo 113651/2006-64 ASSOCIAÇÃO JAGUAR DE TAEKWON-DO A Seção de Vigilância Sanitária conforme exigido no artigo 37 da Constituição da República, atravês do presente edital, torna público para todos os efeitos legais, que lavrou o Termo de Intimação nº 004027 em 19/07/2016, solicitando

PROGRAMAÇÃO DO SERVIÇO DE DRENAGEM:
LIMPEZA DE GALERIAS, BOCAS DE LOBO, CANAIS E CAIXAS DE SOPÉ

* Programação sujeita a alteração.

ALEMOA
EM ANDAMENTO
• TODAS AS RUAS (ÁREA INDUSTRIAL)

JOSÉ MENINO
INÍCIO EM 13/07
• TODO BAIRRO
• AVENIDA PRESIDENTE WILSON SENTIDO SANTOS/SÃO VICENTE ENTRE AV. PINHEIRO MACHADO E DIVISA

PONTA DA PRAIA
EM ANDAMENTO
• RUA VEREADOR ROCHA E SILVA, 02

CENTRO
EM ANDAMENTO
• PRAÇA JOSÉ BONIFÁCIO
• PRAÇA MAUÁ

SABOÓ
EM ANDAMENTO
• RUA CARAGUATATUBA
• RUA 15, 60 – VILA PANTANAL
• RUA FLAMINIO LEVY
• RUA RENATA CÂMARA AGOND

VILA SÃO JORGE
EM ANDAMENTO
• RUA FRITZ GUT

MONTE SERRAT
EM ANDAMENTO
• CAMINHO DOS TEIXEIRAS

CARUARA
EM ANDAMENTO
• TODO O BAIRRO

MORRO VILA PROGRESSO
EM ANDAMENTO
• RUA 01
• RUA 02
• RUA 05
• RUA 08
• RUA 13
• VILA VITÓRIA

MORROS
EM ANDAMENTO
• ESCADARIA - BOA VISTA
• AO LADO PORTAL DO PACHECO - PACHECO
• BECO DO ASÍLO - SÃO BENTO
• ENGENHEIRO JOSÉ GARCIA COM TEODORO SAMPAIO - JABAQUARA
• DOM DUARTE COM ROMEU ACETURE - MARAPÉ

CANAL
EM ANDAMENTO
• CANAL INTERNO DO ORQUIDÁRIO

CHUVEIRINHOS
EM ANDAMENTO

a Associação Jaguar de Taekwon-do sito a Rua Carvalho de Mendonça nº 543, o CEVS – Cadastro na Vigilância Sanitária, Certificados de Dedetização, Desratização e Limpeza de Caixa D'água e Atestado Médico dos Alunos, conforme determina a Lei 3899/74 e a Lei 625/89 com prazo para regularização de 30 (trinta) dias a partir da data da publicação

VIVIANE RODRIGUES DA NÓBREGA MARANGONI
CHEFE DA SEÇÃO DE VIGILÂNCIA SANITÁRIA - EM SUBSTITUIÇÃO

COMPANHIA DE ENGENHARIA DE TRÁFEGO

ATOS DA GERÊNCIA DE TRANSPORTES ESPECIAIS E EQUIPAMENTOS URBANOS

COMUNICADO
VEÍCULO DE PLACA CTZ 3738

Nos termos do art. 2º da Resolução nº 004/2015, publicada no Diário Oficial de Santos de 08/07/2015, fica **NOTIFICADO O Sr Jose Ribeiro Filho,** proprietário do **veículo** de placa **CTZ 3738,** para os fins de, no prazo improrrogável de 24 (vinte e quatro) horas, a partir da publicação deste, retirar o **veículo** de placa supra, marca **Ford,** modelo **escort,** cor **prata,** que se encontra estacionado há mais de **7** dias na **Rua Pincesa Isabel, nº 179,** sob pena de remoção do mesmo ao pátio de recolhimento de veículos por esta Companhia, com a cobrança posterior das taxas devidas. Maiores informações podem ser obtidas junto à CET-Santos, sito à Avenida Rangel Pestana, 126 (Vila Mathias), na Unidade de Cadastro e Vistorias Técnicas – UNCAV, das 08h00 às 16h30. Qualquer procedimento administrativo, no entanto, não interromperá o prazo supra.

Santos, 05 de Agosto de 2016.

PATRÍCIA AZEVEDO S. NASCIMENTO
GERENTE DE TRANSP. ESP. E EQUIP. URBANOS

COMUNICADO
VEÍCULO DE PLACA DKV 4517

Nos termos do art. 2º da Resolução nº 004/2015, publicada no Diário Oficial de Santos de 08/07/2015, fica **NOTIFICADO O Sr Breno Alves Rosete Abud Guedes,** proprietário do **veículo** de placa **DKV 4517,** para os fins de, no prazo improrrogável de 24 (vinte e quatro) horas, a partir da publicação deste, retirar o **veículo** de placa supra, marca **Ford,** modelo **fiesta** cor **preta,** que se encontra estacionado há mais de **7** dias na **Rua Vergueiro Steidel, proximo ao nº 102,** sob pena de remoção do mesmo ao pátio de recolhimento de veículos por esta Companhia, com a cobrança posterior das taxas devidas. Maiores informações podem ser obtidas junto à CET-Santos, sito à Avenida Rangel Pestana, 126 (Vila Mathias), na Unidade de Cadastro e Vistorias Técnicas – UNCAV, das 08h00 às 16h30. Qualquer procedimento administrativo, no entanto, não interromperá o prazo supra.

Santos, 05 de Agosto de 2016.

PATRÍCIA AZEVEDO S. NASCIMENTO
GERENTE DE TRANSP. ESP. E EQUIP. URBANOS

COMUNICADO
VEÍCULO SEM PLACA

Nos termos do art. 2º da Resolução nº 004/2015, publicada no Diário Oficial de Santos de 08/07/2015, fica **NOTIFICADO O** proprietário do **veículo,** para os fins de, no prazo improrrogável de 24 (vinte e quatro) horas, a partir da publicação deste, retirar o **veículo** de marca **Ford,** modelo **verona,** que se encontra estacionado há mais de **3** dias na **Rua Vinte e Oito de Setembro, nº 311,** sob pena de remoção do mesmo ao pátio de recolhimento de veículos por esta Companhia, com a cobrança posterior das taxas devidas. Maiores informações podem ser obtidas junto à CET-Santos, sito à Avenida Rangel Pestana, 126 (Vila Mathias), na Unidade de Cadastro e Vistorias Técnicas – UNCAV, das 08h00 às 16h30. Qualquer procedimento administrativo, no entanto, não interromperá o prazo supra.

Santos, 05 de Agosto de 2016.

PATRÍCIA AZEVEDO S. NASCIMENTO
GERENTE DE TRANSP. ESP. E EQUIP. URBANOS

CAIXA DE ASSISTÊNCIA AO SERVIDOR PÚBLICO

ATOS DA PRESIDENTE

EXPEDIENTE DESPACHADO EM 04.08.2016

Processos nºs: 36131/2015-67: Gisleine Pontes Polverini; 68976/2015-11: Vania Aparecida Verissimo Pimentel; 91269/2015-65: Maristela Marques Bechara; 99941/2015-51: Luzimeire Ferreira Lima Merton; 107756/2015-39: Márcia Aparecida da Silva Ferreira de Souza; 21728/2016-05: Maria Carolina Meirelles Leite; 30307/2016-30: Nivia Reina Moran; 45624/2016-04: Elisabete Aparecida Marcello - Deferido, porém o(a) requerente deverá apresentar atestado de matrícula do semestre subsequente para a renovação da inscrição, conforme parecer da Assessoria Jurídica.

ATOS DA CHEFE DO DEPARTAMENTO ADMINISTRATIVO E FINANCEIRO

CONVOCAÇÃO

Convocamos os abaixo citados, ou por seus representantes legais, devidamente munidos de instrumentos oficiais de procuração, a comparecer no setor de Expediente Geral desta Autarquia no prazo de 03 (três) dias úteis, contados a partir de 08 de agosto de 2016, no horário das 07:30h às 17:00h, para tratar de assunto de seu interesse, conforme segue:

- **RITA DE SOUZA PAIVA ANTUNES**, Reg nº 26.043-0, ref. Processo nº 64426/2016-13, apresentar atestado/declaração de matrícula atualizado, conforme parecer da Assessoria Jurídica.
- **EDILENE CRISTINA PINTO JABOIS**, Reg nº 19.241-9, ref. Processo nº 64135/2016-15, apresentar atestado/declaração de matrícula atualizado, conforme parecer da Assessoria Jurídica.

O não comparecimento no prazo estipulado implicará no arquivamento por desinteresse.

Santos, 04 de agosto de 2016.

JULIANA NUNES DE AZEVEDO GONZALEZ
CHEFE DO DEPARTAMENTO ADMINISTRATIVO E FINANCEIRO
"CAPEP-SAÚDE"

EXPEDIENTE DESPACHADO EM 03 DE AGOSTO DE 2016

PROCESSO nº: 62319/2016-79 – Tania Maria Silva de Carvalho: CERTIFIQUE-SE.

ATOS DO PODER LEGISLATIVO

PORTARIA Nº 109/2016
PROCESSO Nº 948/2016

A Mesa Diretora da Câmara Municipal de Santos, no uso de suas atribuições legais, resolve **EXONERAR** o Sr. **BRENO DANTAS SANTOS,** do cargo de **ASSESSOR PARLAMENTAR** do Gabinete do **VEREADOR ROBERTO OLIVEIRA TEIXEIRA,** símbolo C-2, de livre provimento, a partir de **01 de agosto de 2016**.

Registre-se, publique-se e cumpra-se.

Gabinete da Presidência, em 29 de julho de 2016.

MANOEL CONSTANTINO DOS SANTOS
PRESIDENTE
HUGO JOSÉ DUPPRE
1º SECRETÁRIO
MARCELO COSTA DEL BOSCO AMARAL
2º SECRETÁRIO

PORTARIA Nº 110/2016
PROCESSO Nº 919/2016

A Mesa Diretora da Câmara Municipal de Santos, no uso de suas atribuições legais, resolve **EXONERAR**, a pedido, a Sra. **TÁSSIA MOBRIZI SANCHES** do cargo de **OFICIAL DE GABINETE DA PRESIDÊNCIA**, Símbolo C-2, de livre provimento, a partir de 1º de agosto de 2016.

Registre-se, publique-se e cumpra-se.

Gabinete da Presidência, em 1º de agosto de 2016.

MANOEL CONSTANTINO DOS SANTOS
PRESIDENTE
HUGO JOSÉ DUPPRE
1º SECRETÁRIO
MARCELO COSTA DEL BOSCO AMARAL
2º SECRETÁRIO

CONSELHO MUNICIPAL PARA PROTEÇÃO À VIDA ANIMAL - COMVIDA

EDITAL DE CONVOCAÇÃO –ASSEMBLEIA ORDINÁRIA Nº 08– BIÊNIO 2015/2017

O Conselho Municipal para Proteção à Vida Animal – COMVIDA - convoca todos os Conselheiros e convida os demais interessados para participarem da **08ª Assembléia Ordinária –biênio 2015/2017,** a realizar-se no dia **09 de agosto de 2016, às 16h, no auditório da PRODESAN, sito à Praça dos Expedicionários, nº 10 – Santos – SP**, com a seguinte Ordem do Dia:

1 - Leitura, discussão e aprovação da Ata da 7ª Assembléia Ordinária - biênio 2015/2017;

2 – Palestra "Comportamento Animal e Adestramento Inteligente para Cães ," – Guilherme Victor – Educador Canino

3 – Comunicados da Secretaria;

4 – Assuntos Gerais.

Santos, 04 de agosto de 2016.

DENISE ROSAS AUGUSTO
PRESIDENTE DO COMVIDA

ATOS DA COORDENADORIA DE CEMITÉRIOS

SEPULTAMENTOS

Sepultamentos realizados nos Cemitérios Municipais na data de 04/08/16:

AREIA BRANCA

Nome : JOSE ANTONIO DE ARAUJO MATOS
Idade: 68 anos
Filiação: Antonio de Araujo Matos e Maria Brigida MAtos

Nome : JOÃO CARLOS DOS SANTOS
Idade: 74 anos
Filiação: Carlos Onofre dos Santos

Nome : MOACYR DE ASSIS DIAS
Idade: 82 anos
Filiação: Francisco de Assis Dias e Palmira Gonçalves Dias

Nome : ANTERO VELISTA
Idade: 87 anos
Filiação: José Joaquim velista e Zita Patrocinio Velista

Nome : LOURDES BIBIAN MARTINS
Idade: 85 anos
Filiação: Luis Bibian e Ana Rodrigues

FILOSOFIA

Nome: ALVINA DO COUTO PITTA
Idade: 83 anos
Filiação: Francisco do Couto Pitta e Josefa Bellini Pitta

Sepultamentos para 05/08/2016, agendados até as 17 h:

AREIA BRANCA

Nome : ANTONIO JOAQUIM LOPES CONDE
Idade: 85 anos
Filiação: Amadeu Lopes Conde e Maria de Jesus da Silva
Horário: 8:00 horas

Nome : GUIDO DOS SANTOS
Idade: 66 anos
Filiação: Maria Lucia dos Santos
Horário: 08.30 horas

Nome : RACHEL GUEDES VICENTE
Idade: 90 anos
Filiação: Antonio Daniel Guedes e Alvina Paula da Silva
Horário: 11;00 horas

PAQUETÁ

Nome : REGINA RIBEIRO DE CASTRO RIOS MOTTA
Idade:82 anos
Filiação: Cesar Augusto de Castro Rios e Moema Ribeiro de Castro Rios
Horário: 11:00 horas

Tels. Areia Branca: 3203-2906 • Paquetá: 3232-1350 • Filosofia: 3296-1510

JOVENS DESAPARECIDOS: AJUDE A LOCALIZÁ-LOS

Para auxiliar na busca de crianças e adolescentes desaparecidos, o **Diário Oficial de Santos** publica, semanalmente, fotos de pessoas procuradas por familiares por meio do Cadastro Nacional de Pessoas Desparecidas e da Secretaria de Segurança Pública do Governo do Estado de São Paulo. Caso localize uma pessoa desaparecida, procure imediatamente a delegacia de polícia mais próxima e informe o ocorrido dando os detalhes que presenciou. Se preferir, acione o Disque Direitos Humanos – 100. A ligação é gratuita e sigilosa.

EDISIA COSTA DOS SANTOS
Idade: 17 anos no desaparecimento
Características: Pele parda e olhos castanhos escuros
Natural de (não foi informado)
Desaparecido em outubro de 2012

EMERSON FRANCA COSTA
Idade: 13 anos no desaparecimento
Características: Pele branca, olhos castanhos escuros e cabelo preto
Natural de (não foi informado)
Desaparecido em abril de 2008

ERICK MURILO E. DOS SANTOS
Idade: 8 anos no desaparecimento
Características: Pele branca, olhos e cabelo castanho escuro
Natural de (não foi informado)
Desaparecido em junho de 2001

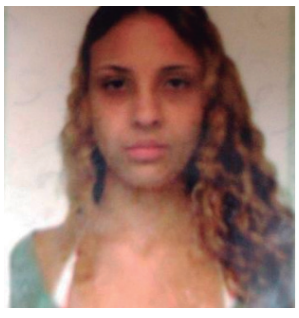

FABIELE CESARIO ALVES
Idade: 16 anos no desaparecimento
Características: Olhos castanhos escuros, pele branca e cabelo louro claro
Natural de (não foi informado)
Desaparecida em dezembro de 2009

FABIO MENDES DOS SANTOS
Idade: 4 anos no desaparecimento
Características: Pele branca, olhos e cabelo pretos
Natural de (não foi informado)
Desaparecido em dezembro de 2009

SAIBA O QUE FAZER

VEJA ABAIXO AS PRINCIPAIS PERGUNTAS E RESPOSTAS QUE PODEM FACILITAR AS AÇÕES PREVENTIVAS E DE BUSCA E LOCALIZAÇÃO

POSSO NÃO AUTORIZAR A COLETA DE MATERIAL DE DNA?

Sim. A família pode ou não autorizar a coleta de DNA para o Banco Nacional de DNA. Não é condição para o registro do caso no Cadastro Nacional.

POSSO INFORMAR AO CADASTRO NACIONAL A LOCALIZAÇÃO DE UMA CRIANÇA OU ADOLESCENTE DESAPARECIDO?

Sim. Se você tiver informações envie por email para o endereço cadastrodesaparecidos@sdh.gov.br. Após a informação validada será baixado o registro no Cadastro Nacional. É importante que seja informada a Delegacia onde foi feito o Boletim de Ocorrência para que a mesma encerre a investigação se a localização não foi feita pela policia.

Mais informações: www.desaparecidos.gov.br ou www.ssp.sp.gov.br/servicos/pessoas_desaparecidas.aspx

LEVANTAMENTO DA AVIFAUNA DO MUNICÍPIO DE SANTOS 2016

As aves são consideradas como indicadoras ambientais por possuírem características como comportamento distinto, identificação conhecida, riqueza de informações sobre o grupo e grande sensibilidade a distúrbios. Além disso, desempenham papel importante na ecologia das cidades, contribuindo no controle das pragas, na polinização de flores, na disseminação de sementes e na qualidade estética do ambiente através do canto e da exuberância de suas plumagens. O estudo de aves de cidades também trazem informações importantes para a preservação dos habitats adequados a fauna citadina, a serem utilizadas tanto no planejamento urbano, como no desenvolvimento do conhecimento da relação entre a natureza e o ser urbano do ponto de vista estético, cultural e recreativo.

Por meio desata publicação o Município reconhece ou declara ou apresenta a lista de espécies da fauna silvestre com ocorrência no território municipal.

Grupo Temático	Ordem	Família	Espécie	Nome Popular	Categoria de ameaça da espécie no Estado	Fontes de registro
AVES	TINAMIFORMES	Tinamidae	*Crypturellus obsoletus*	inambuguaçu	Não ameaçada	2,6
AVES	ANSERIFORMES	Anatidae	*Dendrocygna bicolor*	marreca-caneleira	Não ameaçada	1.6
AVES	ANSERIFORMES	Anatidae	*Dendrocygna viduata*	irerê	Não ameaçada	1,5,6,7
AVES	ANSERIFORMES	Anatidae	*Dendrocygna autumnalis*	marreca-cabocla	Não ameaçada	1,6
AVES	ANSERIFORMES	Anatidae	*Cairina moschata*	pato-do-mato	Não ameaçada	2
AVES	ANSERIFORMES	Anatidae	*Amazonetta brasiliensis*	ananaí	Não ameaçada	7
AVES	ANSERIFORMES	Anatidae	*Anas bahamensis*	marreca-toicinho	Não ameaçada	7
AVES	GALLIFORMES	Cracidae	*Penelope obscura*	jacuguaçu	Não ameaçada	7
AVES	PODICIPEDIFORMES	Podicipedidae	*Podilymbus podiceps*	mergulhão-caçador	Não ameaçada	7
AVES	PODICIPEDIFORMES	Podicipedidae	*Podicephorus major*	mergulhão-grande	Não ameaçada	7
AVES	PHOENICOPTERIFORMES	Phoenicopteridae	*Phoenicopterus chilensis*	flamingo-chileno	Não ameaçada	7
AVES	SPHENISCIFORMES	Spheniscidae	*Spheniscus magellanicus*	pinguim	Não ameaçada	4
AVES	PROCELLARIIFORMES	Diomedeidae	*Thalassarche chlororhynchos*	albatroz-de-nariz-amarelo	Ameaçada	4
AVES	SULIFORMES	Fregatidae	*Fregata magnificens*	tesourão	Não ameaçada	1,3,4,5,6,7
AVES	SULIFORMES	Sulidae	*Sula leucogaster*	atobá	Não ameaçada	3,6,7
AVES	SULIFORMES	Phalacrocoracidae	*Nannopterum brasilianus*	biguá	Não ameaçada	1,3,4,5,6,7
AVES	SULIFORMES	Anhigidae	*Anhinga anhinga*	biguatinga	Não ameaçada	7
AVES	PELECANIFORMES	Ardeidae	*Tigrossoma lineatum*	socó-boi	Não ameaçada	7
AVES	PELECANIFORMES	Ardeidae	*Nycticorax nycticorax*	savacu	Não ameaçada	1,3,4,6,7
AVES	PELECANIFORMES	Ardeidae	*Nyctanassa violacea*	savacu-de-coroa	Ameaçada	7
AVES	PELECANIFORMES	Ardeidae	*Butorides striata*	socozinho	Não ameaçada	1,3,5,6,7
AVES	PELECANIFORMES	Ardeidae	*Bulbucus ibis*	garça-vaqueira	Não ameaçada	7
AVES	PELECANIFORMES	Ardeidae	*Ardea cinerea*	garça-real	Não ameaçada	7
AVES	PELECANIFORMES	Ardeidae	*Ardea cocoi*	garça-moura	Não ameaçada	1,3,4,6,7
AVES	PELECANIFORMES	Ardeidae	*Ardea alba*	garça-branca-grande	Não ameaçada	1,3,4,5,6,7
AVES	PELECANIFORMES	Ardeidae	*Sirygma sibilatrix*	maria-faceira	Não ameaçada	2,6
AVES	PELECANIFORMES	Ardeidae	*Egretta thula*	garça-branca-pequena	Não ameaçada	1,3,4,5,6,7
AVES	PELECANIFORMES	Ardeidae	*Egretta caerulea*	garça-azul	Não ameaçada	4,6,7
AVES	PELECANIFORMES	Threskiornithidae	*Eudocimus ruber*	guará	Ameaçada	7
AVES	PELECANIFORMES	Threskiornithidae	*Plegadis chihi*	caraúna	Não ameaçada	7
AVES	PELECANIFORMES	Threskiornithidae	*Phimosus infuscatus*	tapicuru	Não ameaçada	7
AVES	PELECANIFORMES	Threskiornithidae	*Platalea ajaja*	colhereiro	Não ameaçada	7
AVES	PELECANIFORMES	Threskiornithidae	*Theristicus caudatus*	curicaca	Não ameaçada	4,7
AVES	CATHARTIFORMES	Cathartidae	*Cathartes aura*	urubu-de-cabeça-vermelha	Não ameaçada	2,6
AVES	CATHARTIFORMES	Cathartidae	*Coragyps atratus*	urubu-de-cabeça-preta	Não ameaçada	1,2,3,4,5,6,7
AVES	ACCIPITRIFORMES	Pandionidae	*Pandion haliaetus*	águia-pescadora	Não ameaçada	7
AVES	ACCIPITRIFORMES	Accipitridae	*Leptodon cayanensis*	gavião-gato	Não ameaçada	2
AVES	ACCIPITRIFORMES	Accipitridae	*Chondrohierax uncinatus*	caracoleiro	Quase ameaçada	2
AVES	ACCIPITRIFORMES	Accipitridae	*Rostrhamus sociabilis*	gavião-caramujeiro	Não ameaçada	7
AVES	ACCIPITRIFORMES	Accipitridae	*Amadonastur lacernulatus*	gavião-pombo-pequeno	Ameaçada	3,5,6
AVES	ACCIPITRIFORMES	Accipitridae	*Urubitinga urubutinga*	gavião-preto	Não ameaçada	7
AVES	ACCIPITRIFORMES	Accipitridae	*Rupornis magnirostris*	gavião-carijó	Não ameaçada	3.4,5,6,7
AVES	ACCIPITRIFORMES	Accipitridae	*Parabuteo unicinctus*	gavião-asa-de-telha	Ameaçada	7
AVES	ACCIPITRIFORMES	Accipitridae	*Geranoaetus albicaudatus*	gavião-de-rabo-branco	Não ameaçada	3,4,6,7
AVES	ACCIPITRIFORMES	Accipitridae	*Buteo brachyurus*	gavião-de-cauda-curta	Não ameaçada	3,6,7
AVES	ACCIPITRIFORMES	Accipitridae	*Spizaetus melanoleucus*	gavião-pato	Ameaçada	2
AVES	GRUIFORMES	Aramidae	*Aramus guarauna*	carão	Não ameaçada	7
AVES	GRUIFORMES	Rallidae	*Rallus longirostris*	saracura-matraca	Ameaçada	7
AVES	GRUIFORMES	Rallidae	*Aramides mangle*	saracura-do-mangue	Ameaçada	7
AVES	GRUIFORMES	Rallidae	*Aramides cajaneus*	saracura-três-potes	Não ameaçada	7
AVES	GRUIFORMES	Rallidae	*Aramides saracura*	saracura-do-mato	Não ameaçada	5,6,7
AVES	GRUIFORMES	Rallidae	*Laterallus melanophaius*	sanã-parda	Não ameaçada	7
AVES	GRUIFORMES	Rallidae	*Mustelirallus albicollis*	sanã-carijó	Não ameaçada	7
AVES	GRUIFORMES	Rallidae	*Pardirallus nigricans*	saracura-sanã	Não ameaçada	7
AVES	GRUIFORMES	Rallidae	*Gallinula galeata*	galinha-d'água	Não ameaçada	7
AVES	GRUIFORMES	Rallidae	*Porphyrio martinicus*	frango-d'água-azul	Não ameaçada	7
AVES	CHARADRIIFORMES	Charadriidae	*Vanellus chilensis*	quero-quero	Não ameaçada	1,3,4,5,6,7
AVES	CHARADRIIFORMES	Charadriidae	*Charadrius semipalmatus*	batuíra-de-bando	Não ameaçada	7
AVES	CHARADRIIFORMES	Charadriidae	*Charadrius collaris*	batuíra-de-coleira	Não ameaçada	4,6
AVES	CHARADRIIFORMES	Haematopodidae	*Haematopus palliatus*	piru-piru	Ameaçada	4
AVES	CHARADRIIFORMES	Recurvirostridae	*Himantopus melanurus*	pernilongo-de-costas-brancas	Não ameaçada	7
AVES	CHARADRIIFORMES	Scolopacidae	*Actitis macularius*	maçarico-pintado	Não ameaçada	7
AVES	CHARADRIIFORMES	Scolopacidae	*Tringa flavipes*	maçarico-de-perna amarela	Não ameaçada	7

AVES	CHARADRIIFORMES	Scolopacidae	*Calidris fuscicollis*	maçarico-de-sobre-branco	Não ameaçada	7
AVES	CHARADRIIFORMES	Jacaniidae	*Jacana jacana*	jaçanã	Não ameaçada	7
AVES	CHARADRIIFORMES	Stercorariidae	*Stercorarius chilensis*	mandrião-chileno	Não ameaçada	4
AVES	CHARADRIIFORMES	Stercorariidae	*Stercorarius maccormicki*	mandrião-do-sul	Não ameaçada	4
AVES	CHARADRIIFORMES	Stercorariidae	*Stercorarius parasiticus*	mandrião-parasítico	Não ameaçada	4
AVES	CHARADRIIFORMES	Lariidae	*Larus dominicanus*	gaivotão	Não ameaçada	3,4,6,7
AVES	CHARADRIIFORMES	Sternidae	*Sterna hirundo*	trinta-réis-boreal	Não ameaçada	4,6
AVES	CHARADRIIFORMES	Sternidae	*Thalasseus acuflavidus*	trinta-reis-de-bando	Ameaçada	4,6
AVES	CHARADRIIFORMES	Sternidae	*Thalasseus maximus*	trinta-reis-real	Ameaçada	4,6
AVES	COLUMBIFORMES	Columbidae	*Columbina talpacoti*	rolinha	Não ameaçada	1,3,4,5,6,7
AVES	COLUMBIFORMES	Columbidae	*Columba livia*	pombo-doméstico	Não ameaçada	1,3,4,5,6,7
AVES	COLUMBIFORMES	Columbidae	*Patagioenas picazuro*	asa-branca	Não ameaçada	1,3,4,5,6,7
AVES	COLUMBIFORMES	Columbidae	*Zenaida auriculata*	avoante	Não ameaçada	4,6,7
AVES	COLUMBIFORMES	Columbidae	*Leptotila verreauxi*	juriti-pupu	Não ameaçada	5,6
AVES	COLUMBIFORMES	Columbidae	*Leptotila rufaxilla*	juriti-de-testa-branca	Não ameaçada	7
AVES	COLUMBIFORMES	Columbidae	*Geotrygon montana*	pariri	Não ameaçada	3
AVES	CUCULIFORMES	Cuculidae	*Piaya cayana*	alma-de-gato	Não ameaçada	1,5,6,7
AVES	CUCULIFORMES	Cuculidae	*Crotophaga ani*	anu-preto	Não ameaçada	3,5,6,7
AVES	CUCULIFORMES	Cuculidae	*Guira guira*	anu-branco	Não ameaçada	3,4,6
AVES	STRIGIFORMES	Strigidae	*Athene cunicularia*	coruja-buraqueira	Não ameaçada	3
AVES	STRIGIFORMES	Strigidae	*Asio clamator*	coruja-orelhuda	Não ameaçada	7
AVES	NYCTIBIIFORMES	Nyctibiidae	*Nyctibius griseus*	urutau	Não ameaçada	4,6
AVES	CAPRIMULGIFORMES	Caprimulgidae	*Antrostomus rufus*	joão-corta-pau	Não ameaçada	2
AVES	CAPRIMULGIFORMES	Caprimulgidae	*Hydropsalis albicolis*	bacurau	Não ameaçada	2
AVES	CAPRIMULGIFORMES	Caprimulgidae	*Podager nacunda*	corucão	Não ameaçada	4
AVES	APODIFORMES	Apodidae	*Streptoprocne zonaris*	taperuçu-de-coleira-branca	Não ameaçada	3,6
AVES	APODIFORMES	Apodidae	*Chaetura meridionalis*	andorinhão-do-temporal	Não ameaçada	2,3,4,5,6,7
AVES	APODIFORMES	Trochilidae	*Ramphodon naevius*	Beija-flor-rajado	Não ameaçada	2,6
AVES	APODIFORMES	Trochilidae	*Glaucis hirsutus*	balança-rabo-de-bico-torto	Não ameaçada	2
AVES	APODIFORMES	Trochilidae	*Euptomena macroura*	beija-flor-tesoura	Não ameaçada	1,3,4,5,6,7
AVES	APODIFORMES	Trochilidae	*Apantochroa cirrochloris*	beija-flor-cinza	Não ameaçada	2,6
AVES	APODIFORMES	Trochilidae	*Florisuga fusca*	beija-flor-preto	Não ameaçada	2,4,6,7
AVES	APODIFORMES	Trochilidae	*Anthracothorax nigricollis*	beija-flor-de-veste-preta	Não ameaçada	7
AVES	APODIFORMES	Trochilidae	*Chlorostilbon lucidus*	besourinho-de-bico-vermelho	Não ameaçada	1,6
AVES	APODIFORMES	Trochilidae	*Thalurania glaucopis*	beija-flor-de -fronte-violeta	Não ameaçada	1,2,3,4,5,6
AVES	APODIFORMES	Trochilidae	*Amazilia versicolor*	beija-flor-de-banda-branca	Não ameaçada	2
AVES	APODIFORMES	Trochilidae	*Amazilia fimbriata*	beija-flor-de-garganta-verde	Não ameaçada	1,2,3,4,5,6,7
AVES	APODIFORMES	Trochilidae	*Amazilia lactea*	beija-flor-de-peito-azul	Não ameaçada	4,6
AVES	TRIGONIFORMES	Trognidae	*Trogon viridis*	Surucuá-grande-de-barriga-amarela	Não ameaçada	2,6
AVES	CORACIFORMES	Alcedinidae	*Megaceryle torquata*	martim-pescador-grande	Não ameaçada	1,3,5,6,7
AVES	CORACIFORMES	Alcedinidae	*Chloroceryle amazona*	martim-pescador-verde	Não ameaçada	1,3,6,7
AVES	CORACIFORMES	Alcedinidae	*Choloroceryle americana*	martim-pescador-pequeno	Não ameaçada	1,6,7
AVES	CORACIFORMES	Momotidae	*Baryphthengus ruficapillus*	juruva	Não ameaçada	2
AVES	PICIFORMES	Ramphastidae	*Ramphastos toco*	tucanuçu	Não ameaçada	3,4,5,6
AVES	PICIFORMES	Ramphastidae	*Ramphastos vitellinus*	tucano-de-bico-preto	Não ameaçada	2
AVES	PICIFORMES	Ramphastidae	*Ramphastos dicolorus*	tucano-de-bico-verde	Não ameaçada	1,2,5,6,7
AVES	PICIFORMES	Picidae	*Picumnus cirratus*	picapauzinho-barrado	Não ameaçada	1,2,3,5,6,7
AVES	PICIFORMES	Picidae	*Picumnus temminckii*	picapauzinho-de-coleira	Não ameaçada	4,6,7
AVES	PICIFORMES	Picidae	*Veniliornis spilogaster*	picapauzinho-verde-carijó	Não ameaçada	2,6
AVES	PICIFORMES	Picidae	*Piculus flavigula*	pica-pau-bufador	Não ameaçada	2,6
AVES	PICIFORMES	Picidae	*Colaptes melanochloros*	pica-pau-verde-barrado	Não ameaçada	2
AVES	PICIFORMES	Picidae	*Colaptes campestris*	pica-pau-do-campo	Não ameaçada	2,5,6,7
AVES	PICIFORMES	Picidae	*Celeus flavescens*	pica-pau-de-cabeça-amarela	Não ameaçada	2,3,5,6,7
AVES	PICIFORMES	Picidae	*Dryocopus lineatus*	pica-pau-de-banda-branca	Não ameaçada	7
AVES	FALCONIFORMES	Falconidae	*Caracara plancus*	caracará	Não ameaçada	3,4,5,6,7
AVES	FALCONIFORMES	Falconidae	*Milvago chimachima*	carrapateiro	Não ameaçada	2,3,4,5,6,7
AVES	FALCONIFORMES	Falconidae	*Herpetotheres cachinnans*	acauã	Não ameaçada	3,6
AVES	FALCONIFORMES	Falconidae	*Falco sparverius*	quiriquiri	Não ameaçada	3,4,6
AVES	FALCONIFORMES	Falconidae	*Falco femoralis*	falcão-de-coleira	Não ameaçada	3,6
AVES	FALCONIFORMES	Falconidae	*Falco peregrinus*	falcão-peregrino	Não ameaçada	3,4,6
AVES	PSITTACIFORMES	Psittacidae	*Psittacara leucophtalmus*	periquitão	Não ameaçada	1,2,6,7
AVES	PSITTACIFORMES	Psittacidae	*Pyrrhura frontalis*	tiriba	Não ameaçada	1,2,5,6
AVES	PSITTACIFORMES	Psittacidae	*Forpus xanthopterygius*	tuim	Não ameaçada	1,2,3,5,6,7
AVES	PSITTACIFORMES	Psittacidae	*Brotogeris tirica*	periquito-verde	Não ameaçada	1,2,3,4,5,6,7
AVES	PSITTACIFORMES	Psittacidae	*Pionus maximiliani*	maitaca	Não ameaçada	5,6,7

AVES	PSITTACIFORMES	Psittacidae	*Amazona farinosa*	papagaio-moleiro	Ameaçada	2
AVES	PSITTACIFORMES	Psittacidae	*Amazona aestiva*	papagaio	Quase ameaçada	3,4,5,6,7
AVES	PASSERIFORMES	Thamnophilidae	*Myrmotherula unicolor*	choquinha-cinzenta	Ameaçada	9
AVES	PASSERIFORMES	Thamnophilidae	*Dysithamnus stictothorax*	choquinha-de-peito-pintado	Não ameaçada	2
AVES	PASSERIFORMES	Thamnophilidae	*Dysithamnus mentalis*	choquinha-lisa	Não ameaçada	2
AVES	PASSERIFORMES	Thamnophilidae	*Rhopias gularis*	choquinha-de-garganta-pintada	Não ameaçada	2
AVES	PASSERIFORMES	Thamnophilidae	*Herpsilochmus rufimarginatus*	chorozinho-de-asa-vermelha	Não ameaçada	2
AVES	PASSERIFORMES	Thamnophilidae	*Thamnophilus caerulescens*	choca-da-mata	Não ameaçada	1,3,4,6,7
AVES	PASSERIFORMES	Thamnophilidae	*Mackenziaena leachii*	borralhara-assobiadora	Não ameaçada	2
AVES	PASSERIFORMES	Thamnophilidae	*Myrmoderus ferrugineus*	formigueiro-ferrugem	Não ameaçada	2
AVES	PASSERIFORMES	Thamnophilidae	*Pyriglena leucoptera*	papa-taoca-do-sul	Não ameaçada	2,5,6
AVES	PASSERIFORMES	Thamnophilidae	*Drymophila ferruginea*	trovoada	Não ameaçada	2
AVES	PASSERIFORMES	Conopophagidae	*Conopophaga melanops*	cuspidor-de-máscara-preta	Não ameaçada	2
AVES	PASSERIFORMES	Rhinocryptidae	*Merulaxis ater*	entufado	Quase ameaçada	2
AVES	PASSERIFORMES	Formicariidae	*Formicarius colma*	galinha-do-mato	Não ameaçada	2
AVES	PASSERIFORMES	Scleruridae	*Sclerurus scansor*	vira-folha	Não ameaçada	2
AVES	PASSERIFORMES	Dendrocolaptidae	*Dendrocincla turdina*	arapaçu-liso	Não ameaçada	2
AVES	PASSERIFORMES	Dendrocolaptidae	*Xiphorhynchus fuscus*	arapaçu-rajado	Não ameaçada	2
AVES	PASSERIFORMES	Dendrocolaptidae	*Lepidocolaptes squamatus*	arapaçu-escamoso	Não ameaçada	2,6
AVES	PASSERIFORMES	Dendrocolaptidae	*Xiphocolaptes albicollis*	arapaçu-de-garganta-branca	Não ameaçada	2,6
AVES	PASSERIFORMES	Furnariidae	*Furnarius rufus*	joão-de-barro	Não ameaçada	2,3,4,6,7
AVES	PASSERIFORMES	Furnariidae	*Phacellodomus ferrugineigula*	joão-botina-do-brejo	Não ameaçada	2
AVES	PASSERIFORMES	Furnariidae	*Phylydor atricapillus*	limpa-folha-coroado	Não ameaçada	2,6
AVES	PASSERIFORMES	Furnariidae	*Syndactila rufosuperciliata*	trepador-quiete	Não ameaçada	2,6
AVES	PASSERIFORMES	Furnariidae	*Certhiaxis cinnamomeus*	curutié	Não ameaçada	7
AVES	PASSERIFORMES	Furnariidae	*Synallaxis spixi*	joão-teneném	Não ameaçada	7
AVES	PASSERIFORMES	Pipridae	*Manacus manacus*	rendeira	Não ameaçada	5,6
AVES	PASSERIFORMES	Pipridae	*Chiroxiphia caudata*	tangará	Não ameaçada	2,5,6
AVES	PASSERIFORMES	Onychorhynchidae	*Myiobius barbatus*	assanhadinho	Não ameaçada	2,6
AVES	PASSERIFORMES	Tityridae	*Pachyramphus polychopterus*	caneleiro-preto	Não ameaçada	2,6
AVES	PASSERIFORMES	Tityridae	*Pachyramphus validus*	caneleiro-de-chapéu-preto	Não ameaçada	5,6
AVES	PASSERIFORMES	Cotingidae	*Pyroderus scutatus*	pavó	Ameaçada	3,6
AVES	PASSERIFORMES	Cotingidae	*Procnias nudicollis*	araponga	Ameaçada	2,6
AVES	PASSERIFORMES	Pipritidae	*Piprites chloris*	papinho-amarelo	Não ameaçada	7
AVES	PASSERIFORMES	Rhynchocyclidae	*Mionectes rufiventris*	abre-asa-de-cabeça-cinza	Não ameaçada	2,6
AVES	PASSERIFORMES	Rhynchocyclidae	*Todirostrum poliocephalum*	teque-teque	Não ameaçada	5,6,7
AVES	PASSERIFORMES	Rhynchocyclidae	*Todirostrum cinereum*	ferreirinho-relógio	Não ameaçada	1,2,3,4,5,6,7
AVES	PASSERIFORMES	Rhynchocyclidae	*Myiornis auricularis*	muidinho	Não ameaçada	2,6
AVES	PASSERIFORMES	Rhynchocyclidae	*Hemitriccus obsoletus*	catraca	Não ameaçada	2,6
AVES	PASSERIFORMES	Rhynchocyclidae	*Hemitriccus nidipendulus*	tachuri-campainha	Não ameaçada	2
AVES	PASSERIFORMES	Tyrannidae	*Hirundinea ferruginea*	gibão-de-couro	Não ameaçada	3,4,6
AVES	PASSERIFORMES	Tyrannidae	*Camptostoma obsoletum*	risadinha	Não ameaçada	4,5,6,7
AVES	PASSERIFORMES	Tyrannidae	*Elaenia flavogaster*	guaravaca-de-barriga-amarela	Não ameaçada	2,3,4,5,6,7
AVES	PASSERIFORMES	Tyrannidae	*Elaenia spectabilis*	guaracava-grande	Não ameaçada	2
AVES	PASSERIFORMES	Tyrannidae	*Elaenia mesoleuca*	tuque	Não ameaçada	5,6
AVES	PASSERIFORMES	Tyrannidae	*Phyllomyias fasciatus*	piolhinho	Não ameaçada	2,6
AVES	PASSERIFORMES	Tyrannidae	*Serpophaga nigricans*	joão-pobre	Não ameaçada	2,6
AVES	PASSERIFORMES	Tyrannidae	*Serpophaga subcristata*	alegrinho	Não ameaçada	1,3,6
AVES	PASSERIFORMES	Tyrannidae	*Attila rufus*	capitão-de-saíra	Não ameaçada	3,5,6
AVES	PASSERIFORMES	Tyrannidae	*Legatus leucophaius*	bem-te-vi-pirata	Não ameaçada	7
AVES	PASSERIFORMES	Tyrannidae	*Myiarchus ferox*	maria-cavaleira	Não ameaçada	2,6,7
AVES	PASSERIFORMES	Tyrannidae	*Sirystes sibilator*	gritador	Não ameaçada	3,6
AVES	PASSERIFORMES	Tyrannidae	*Pitangus sulphuratus*	bem-te-vi	Não ameaçada	1,2,3,4,5,6,7
AVES	PASSERIFORMES	Tyrannidae	*Machetornis rixosa*	suiriri-cavaleiro	Não ameaçada	2,3,4,5,6,7
AVES	PASSERIFORMES	Tyrannidae	*Myiodynastes maculatus*	bem-te-vi-rajado	Não ameaçada	2,4,7
AVES	PASSERIFORMES	Tyrannidae	*Megarynchus pitangua*	neinei	Não ameaçada	5,6,7
AVES	PASSERIFORMES	Tyrannidae	*Myiozetetes cayanensis*	Bentevizinho-de-asa-ferrugínea	Não ameaçada	2
AVES	PASSERIFORMES	Tyrannidae	*Myiozetetes similis*	bentevizinho-de-penacho-vermelho	Não ameaçada	1,3,5,6,7
AVES	PASSERIFORMES	Tyrannidae	*Tyrannus melancholicus*	suiriri	Não ameaçada	1,2,3,4,5,6,7
AVES	PASSERIFORMES	Tyrannidae	*Tyrannus savana*	tesourinha	Não ameaçada	1,3,5,6,7
AVES	PASSERIFORMES	Tyrannidae	*Empidonomus varius*	peitica	Não ameaçada	2
AVES	PASSERIFORMES	Tyrannidae	*Colonia colonus*	viuvinha	Não ameaçada	2,6
AVES	PASSERIFORMES	Tyrannidae	*Myiophobus fasciatus*	filipe	Não ameaçada	5,6,7
AVES	PASSERIFORMES	Tyrannidae	*Pyrocephalus rubinus*	príncipe	Não ameaçada	3,4,6,7
AVES	PASSERIFORMES	Tyrannidae	*Fluvicola nengeta*	lavadeira-mascarada	Não ameaçada	3,5,6,7

AVES	PASSERIFORMES	Tyrannidae	*Arundinicola leucocephala*	freirinha	Não ameaçada	2
AVES	PASSERIFORMES	Tyrannidae	*Lathrotriccus euleri*	enferrujado	Não ameaçada	2,3,5,6,7
AVES	PASSERIFORMES	Tyrannidae	*Contopus cinereus*	papa-moscas-cinzento	Não ameaçada	2
AVES	PASSERIFORMES	Tyrannidae	*Satrapa icterophrys*	suiriri-pequeno	Não ameaçada	5,6
AVES	PASSERIFORMES	Vireonidae	*Cyclarhis gujanensis*	pitiguari	Não ameaçada	2,3,6,7
AVES	PASSERIFORMES	Vireonidae	*Vireo olivaceus*	juruviara-boreal	Não ameaçada	5,6,7
AVES	PASSERIFORMES	Hirundinidae	*Pygochelidon cyanoleuca*	andorinha-pequena-de-casa	Não ameaçada	1,2,3,4,5,6,7
AVES	PASSERIFORMES	Hirundinidae	*Stelgidopteryx ruficollis*	andorinha-serradora	Não ameaçada	2,3,4,5,6,7
AVES	PASSERIFORMES	Hirundinidae	*Progne tapera*	andorinha-do-campo	Não ameaçada	2,6
AVES	PASSERIFORMES	Hirundinidae	*Progne chalybea*	andorinha-grande	Não ameaçada	2,5,6,7
AVES	PASSERIFORMES	Troglodytidae	*Troglodytes musculus*	corruíra	Não ameaçada	1,2,3,4,5,6,7
AVES	PASSERIFORMES	Troglodytidae	*Cantorchilus longirostris*	garrinchão-de-bico-grande	Não ameaçada	3,5,6,7
AVES	PASSERIFORMES	Polioptilidae	*Ramphocaenus melanurus*	chirito	Não ameaçada	2
AVES	PASSERIFORMES	Turdidae	*Turdus flavipes*	sabiá-una	Não ameaçada	1,2,5,6,7
AVES	PASSERIFORMES	Turdidae	*Turdus rufiventris*	sabiá-laranjeira	Não ameaçada	1,2,3,4,5,6,7
AVES	PASSERIFORMES	Turdidae	*Turdus leucomelas*	sabiá-branco	Não ameaçada	1,2,3,4,6,7
AVES	PASSERIFORMES	Turdidae	*Turdus amaurochalinus*	sabiá-poca	Não ameaçada	1,3,4,5,6,7
AVES	PASSERIFORMES	Turdidae	*Turdus albicollis*	sabiá-coleira	Não ameaçada	2,6
AVES	PASSERIFORMES	Mimidae	*Mimus saturninus*	sabiá-do-campo	Não ameaçada	3
AVES	PASSERIFORMES	Mimidae	*Mimus triurus*	calhandra-de-três-rabos	Não ameaçada	2
AVES	PASSERIFORMES	Motacillidae	*Anthus lutescens*	caminheiro-zumbidor	Não ameaçada	2
AVES	PASSERIFORMES	Passerellidae	*Zonotrichia capensis*	tico-tico	Não ameaçada	1,2,3,4,5,6,7
AVES	PASSERIFORMES	Parulidae	*Setophaga pitiayumi*	mariquita	Não ameaçada	1,2,3,5,6,7
AVES	PASSERIFORMES	Parulidae	*Geothlypsis aequinoctialis*	piá-cobra	Não ameaçada	2,5,6,7
AVES	PASSERIFORMES	Parulidae	*Basileuterus culicivorus*	pula-pula	Não ameaçada	1,2,3,5,6,7
AVES	PASSERIFORMES	Parulidae	*Myiothlypis leucoblephara*	pula-pula-assobiador	Não ameaçada	2,3,6
AVES	PASSERIFORMES	Parulidae	*Myiothlypis rivularis*	pula-pula-ribeirinho	Não ameaçada	2
AVES	PASSERIFORMES	Icteridae	*Cacicus haemorrhous*	guaxe	Não ameaçada	2,6,7
AVES	PASSERIFORMES	Icteridae	*Icterus jamacaii*	corrupião	Não ameaçada	3,6
AVES	PASSERIFORMES	Icteridae	*Gnorimopsar chopi*	graúna	Quase ameaçada	7
AVES	PASSERIFORMES	Icteridae	*Chrysomus ruficapillus*	garibaldi	Não ameaçada	2
AVES	PASSERIFORMES	Icteridae	*Molothrus banariensis*	chupim	Não ameaçada	1,3,4,5,6,7
AVES	PASSERIFORMES	Thraupidae	*Pipraeidea melanononota*	saíra-viúva	Não ameaçada	7
AVES	PASSERIFORMES	Thraupidae	*Paroaria dominicana*	cardeal-do-nordeste	Não ameaçada	3,4,6
AVES	PASSERIFORMES	Thraupidae	*Tangara seledon*	saíra-sete-cores	Não ameaçada	2,6
AVES	PASSERIFORMES	Thraupidae	*Tangara cyanocephala*	saíra-militar	Não ameaçada	2,6
AVES	PASSERIFORMES	Thraupidae	*Tangara desmaresti*	saíra-lagarta	Não ameaçada	2
AVES	PASSERIFORMES	Thraupidae	*Tangara sayaca*	sanhaçu-cinzento	Não ameaçada	1,2,3,4,5,6,7
AVES	PASSERIFORMES	Thraupidae	*Tangara palmarum*	sanhaçu-do-coqueiro	Não ameaçada	1,2,3,4,5,6,7
AVES	PASSERIFORMES	Thraupidae	*Tangara ornata*	sanhaçu-de-encontro-amarelo	Não ameaçada	2,6
AVES	PASSERIFORMES	Thraupidae	*Tangara peruviana*	saíra-sapucaia	Ameaçada	3,6,7
AVES	PASSERIFORMES	Thraupidae	*Conirostrum speciosum*	figuinha-de-rabo-castanho	Não ameaçada	2
AVES	PASSERIFORMES	Thraupidae	*Conirostrum bicolor*	figuinha-do-mangue	Ameaçada	7
AVES	PASSERIFORMES	Thraupidae	*Sicalis flaveola*	canário-da-terra	Não ameaçada	3.4,6,7
AVES	PASSERIFORMES	Thraupidae	*Haplospiza unicolor*	cigarra-bambu	Não ameaçada	7
AVES	PASSERIFORMES	Thraupidae	*Chlorophanes spiza*	saí-verde	Não ameaçada	7
AVES	PASSERIFORMES	Thraupidae	*Hemithraupis ruficapilla*	saíra-ferrugem	Não ameaçada	3,6
AVES	PASSERIFORMES	Thraupidae	*Volatina jacarina*	tiziu	Não ameaçada	5,6
AVES	PASSERIFORMES	Thraupidae	*Trichothraupis melanops*	tiê-de-topete	Não ameaçada	2,6
AVES	PASSERIFORMES	Thraupidae	*Lanio cristatus*	tiê-galo	Não ameaçada	2,6
AVES	PASSERIFORMES	Thraupidae	*Tachyphonus coronatus*	tiê-preto	Não ameaçada	1,2,3,4,5,6,7
AVES	PASSERIFORMES	Thraupidae	*Ramphocelus bresilius*	tiê-sangue	Não ameaçada	1,2,3,4,5,6,7
AVES	PASSERIFORMES	Thraupidae	*Tersina viridis*	saí-andorinha	Não ameaçada	2,6
AVES	PASSERIFORMES	Thraupidae	*Dacnis cayana*	saí-azul	Não ameaçada	1,2,3,4,5,6,7
AVES	PASSERIFORMES	Thraupidae	*Coereba flaveola*	cambacica	Não ameaçada	1,2,3,4,5,6,7
AVES	PASSERIFORMES	Thraupidae	*Sporophila frontalis*	pixoxó	Ameaçada	7
AVES	PASSERIFORMES	Thraupidae	*Sporophila falcirostris*	cigarra	Ameaçada	2
AVES	PASSERIFORMES	Thraupidae	*Sporophila caerulescens*	coleirinho	Não ameaçada	2,3,5,6
AVES	PASSERIFORMES	Thraupidae	*Saltator fuliginosus*	bico-de-pimenta	Não ameaçada	2
AVES	PASSERIFORMES	Thraupidae	*Thlypopsis sordida*	saí-canário	Não ameaçada	1,2,4,5,6,7,8
AVES	PASSERIFORMES	Cardinalidae	*Habia rubica*	tiê-do-mato-grosso	Não ameaçada	5,6
AVES	PASSERIFORMES	Cardinalidae	*Cyanoloxia brissonii*	azulão	Não ameaçada	2
AVES	PASSERIFORMES	Fringillidae	*Euphonia violacea*	gaturamo	Não ameaçada	1,2,5,6
AVES	PASSERIFORMES	Fringillidae	*Euphonia pectoralis*	ferro-velho	Não ameaçada	1,2,7
AVES	PASSERIFORMES	Estrildidae	*Estrilda astrild*	bico-de-lacre	Não ameaçada	1,3,4,5,6,7
AVES	PASSERIFORMES	Passeridae	*Passer domesticus*	pardal	Não ameaçada	1,3,4,5,6,7

ÁREAS DE OBSERVAÇÃO

- Orquidário Municipal de Santos - Parque Zoobotânico
- Fazenda Cabuçu e proximidades
- Jardim Botânico Municipal de Santos "Chico Mendes"
- Parque Roberto Mario, Jardins e Orla
- Área interna e proximidades do Hospital Beneficência Portuguesa
- Área interna e proximidades do Hospital Guilherme Álvaro
- Praça Caio Ribeiro de Moraes (SESC)
- Morro da Nova Cintra
- Teatro Municipal Rosinha Mastrângelo
- Pinacoteca Benedito Calixto
- Manguezais limítrofes de Santos
- Ilha Diana
- Monumento Nacional Ruínas Engenho São Jorge dos Erasmos

CONFIRA, ACOMPANHE E FISCALIZE OS SERVIÇOS DE CONSERVAÇÃO

TELEFONES DAS SUBPREFEITURAS:
Área Continental - 3268-1355 • Morros - 3258-5111
Central Histórica - 3202-1500 • Zona Noroeste - 3209-8080
Orla e Zona Intermediária - 3229-8811 • Ouvidoria - 0800-112056

FOTOS FRANCISCO ARRAIS

Programação hoje

ÁREA CONTINENTAL

• Continuação de reforma no vestiário do setor de obras, Caruara • Limpeza e varrição da Av. Andrade Soares e Praça Encarnacion Alves Corpas, Caruara • Continuação de poda de árvores da Rua Manuel Ferreti, Monte Cabrão
• Limpeza, varrição, operação Cata Treco e transporte do lixo da Ilha Diana para a área insular • Pintura do Centro Comunitário Ilha Diana • Continuação de reforma no telhado da Igreja Bom Jesus Ilha Diana • Roçada de mato na Ilha Diana

ORLA E INTERMEDIÁRIA

• Manutenção do talude do canal 3 no trecho entre Rua Joaquim Távora e Av. Francisco Glicério
• Pintura dos postes da avenida da praia • Pintura de postes e guias na Rua Saturnino de Brito
• Reparo em Calçada danificada por remoção de árvore na Av. Pedro Lessa • Retirada e transporte de areia do canal 3 para praia da Ponta da Praia • Melhoria da rede de drenagem da Rua Pasteur
• Pintura de guias e postes na Rua Alfredo Albertini • Limpeza da fonte da Praça das Bandeiras, na orla da praia • Manutenção de calçada danificada por raízes de árvores na Rua Pedro Américo
• Reparo em vazamento ao lado dos quiosques do canal 4 na orla da praia

CENTRAL HISTÓRICA

• Continuação da execução da nova rede de drenagem do Cemitério do Paquetá • Continuação da manutenção e reparos no piso de mosaico da Praça dos Andradas • Término da manutenção do telhado do Departamento Operacional do Seas e da SUP-RCH na Rua Visconde do Rio Branco • Manutenção da caixa d'água do Centro de Capacitação Darcy Ribeiro • Pintura de postes e guias de ambos os lados da Rua Amador Bueno • Troca e colocação de tampa de concreto de 40cm x 40cm na Rua João Pessoa
• Término do assentamento de piso e azulejos na copa do gabinete, no Paço Municipal • Troca de boia da caixa d'água na Seção de Acolhimento e Abrigo Provisório de Crianças e Adolescentes (Sacolhe-CA), na Rua Júlio de Mesquita • Manutenção dos refletores do prédio da Rua Dom Pedro II

ZONA NOROESTE

• Madeiramento e concretagem do piso na Av. Frederico Figueiredo Neiva • Demolição de calçada na Rua Francisco Freire • Confecção de portões do playground da Praça Albertino Moreira • Limpeza na Rua Manoel Barbosa • Recuperação de drenagem na Rua Maria Mercedes Féa • Remodelação da antiga área do canil no Jardim botânico • Caiação de postes e guias na Rua professor Luiz Gomes Cruz
• Caiação na Praça Tennyson Oliveira Ribeiro • Limpeza do viaduto Aristides de Bastos Machado
• Pintura das Praças da Av. Martins Fontes • Pintura de guias na Av. Martins Fontes • Limpeza de praças e próprios municipais no bairro Castelo

MORROS

• Troca de grelhas na Rua São Marcos, São Bento • Desobstrução de boca de lobo e instalação de tampa na Rua Padre Anchieta, Nova Cintra • Limpeza geral na Lagoa da Saudade, Nova Cintra • Montagem de palco no Largo do São Bento, São Bento • Instalação de cordão festivo no Largo do São Bento, São Bento • Escavação de solo para colocação de poste na Escola Total, Nova Cintra • Reparo em rede de drenagem na Sociedade de Melhoramentos Monte Serrat, Monte Serrat • Continuação de manutenção de escadaria da Rua São Domingos, São Bento
Equipe de jardinagem: Corte de grama - Tapa buraco em jardins e reparo em grama na Praça Guadalajara, Nova Cintra

PROGRAMAÇÃO DE CARDÁPIO ESCOLAR

De 1º a 5 de agosto

Segunda-feira

Terça-feira

Quarta-feira

Quinta-feira

Sexta-feira

PERÍODO INTEGRAL EDUCAÇÃO INFANTIL 0 A 3 ANOS
Desjejum: 7h às 7h30
Leite sabor chocolate e pão com enriquecedor
Almoço: 11h às 11h30
Verdura, arroz com feijão, proteína com molho e fruta
Lanche: 14h às 14h30
Vitamina de fruta e biscoito doce
Jantar: 16h às 17h
Sopa de legumes com verdura e proteína, e uma fruta

PERÍODO INTEGRAL EDUCAÇÃO INFANTIL
Desjejum: 7h às 7h30
Leite sabor chocolate e pão com enriquecedor
Almoço: 11h às 11h30
Verdura, arroz com feijão, proteína com molho e fruta
Lanche: 14h às 14h30
Vitamina de fruta e biscoito doce
Jantar: 16h às 17h
Sopa de legumes com verdura e proteína, e uma fruta

PERÍODO INTEGRAL

ENSINO FUNDAMENTAL
Desjejum: 8h às 9h e 9h30 às 9h45
Leite sabor chocolate e pão com enriquecedor
Almoço: 11h30 às 12h15 e 12h15 às 13h
Verdura, macarrão com molho, proteína e fruta
Lanche: 15h às 15h15
Leite sabor morango e pão com enriquecedor

PERÍODO PARCIAL MANHÃ EDUCAÇÃO INFANTIL E ENSINO FUNDAMENTAL
Lanche: 8h às 9h
Leite sabor chocolate e pão com enriquecedor
Almoço: 11h às 12h
Verdura, macarrão com molho, proteína e fruta

PERÍODO PARCIAL TARDE EDUCAÇÃO INFANTIL E ENSINO FUNDAMENTAL
Almoço: 12h30 às 12h
Verdura, macarrão com molho, proteína e fruta
Lanche: 15h30 às 16h
Leite sabor chocolate e pão com enriquecedor

LEGENDA
1) Enriquecedor de pão: geleia, margarina ou doce de leite
2) Proteína: carne vermelha em cubos, desfiada, moída, hambúrguer, almôndega, carne suína, frango desfiado ou em cubos, filé de peixe, atum, ovos e salsicha
3) Fruta: banana, mamão, melancia, maçã, maracujá, laranja, abacaxi e tangerina
4) Hortaliça: Feculento: batata inglesa e mandioquinha
Legume: abobrinha, beterraba, chuchu, vagem e pepino
Legume com vitamina A: cenoura e abóbora
Verdura: acelga, alface, couve mineira, escarola e repolho.

Também poderão ser utilizados outros itens disponíveis.

SERVIÇO

ANDERSON BIANCHI

FEIRAS

Feira Livre

• **Hoje**
Macuco: R. Campos Melo
São Jorge: R. Domingos J Martins
Ponta da Praia: Av. dos Bancários
Nova Cintra: Rua Torquato Dias

•**Sábado**
Embaré: R. Delfim Moreira
Castelo: Av. Afonso Schmidt
José Menino: Av. Francisco Glicério

•**Domingo**
Valongo: R. São Bento
Jabaquara: Av. Rangel Pestana
Aparecida: R. Ricardo Pinto
Gonzaga: R. Vidal Sion
Rádio Clube: R. Gov. Roberto da Silveira
Macuco: R. Cardeal Arcoverde

Feira de Antiguidades

Praça Rotary, Gonzaga
Sábados: das 9h às 20h

Feiras de Arte

• **Centro com Arte Praça Mauá**
Sábado: das 10h às 17h
• **Feir'Art Boqueirão**
Jardim da Praia do Boqueirão
Sábado: das 14h às 23h
• **Feir'Art Sesc**
Praça Caio Ribeiro
Domingo: das 14h às 22h

TURISMO

Bonde Turístico

De terça a domingo:
das 11h às 17h **(última viagem)**
Ingressos: Vendas antecipadas
Informações: 0800-173887 (das 9h às 19h)

Jardim Botânico

R. João Fracarolli - Bom Retiro
Diariamente: das 8h às 18h

Aquário Municipal

Praça Ver. Luiz La Scala - Ponta da Praia
Terça a sexta: das 9h às 18h
Sábado, domingo, ponto facultativo e feriado: das 9h às 20h
Ingressos
R$ 5,00 - venda até 30 minutos antes do fechamento

Orquidário Municipal

Praça Washington, s/n - José Menino
Terça a domingo: das 9h às 18h
Ingressos
R$ 5,00. Venda até uma hora antes do fechamento

Exposições

• **Jardim das Artes**
Praça Ver. Luiz La Scala, em frente ao Aquário Municipal
Sábados, domingos e feriados: das 9h às 20h
• **Galeria de Arte Braz Cubas e Patricía Galvão**
Av. Pinheiro Machado, 48, Vila Mathias
Segunda a sábado: das 13h às 19h

SERVIÇOS

Mercado Municipal

Praça Iguatemi Martins s/nº
Segunda: das 7h às 12h
Terça a sábado: das 7h às 18h
Domingo: das 7h às 13h

Bom Prato

• **Mercado**
Praça Iguatemi Martins s/nº
• **Zona Noroeste**
Av. Nossa Senhora de Fátima, 517
• **Morro do São Bento**
Rua São João s/nº

Hoje: Repolho, feijoada, virado couve, laranja e suco de limão (sujeito a alteração)

Mercado de Peixes

Ponta da Praia
De segunda a sábado: das 6h às 20h
Domingo: das 6h às 14h

Estação Bistrô

• **Cardápio de hoje:** *Sugestão do chef:* Peixe com arroz cremoso de camarão e farofa de pinhão
Cardápio especial: Carne recheada, arroz branco, pirão de carne e gremolatta
• **Sábado:** *Sugestão do Chef:* Farfalle ao molho de frango defumado, alho-poró, molho béchamel e tuille de provolone
Preço: R$ 29,00 para o prato da Sugestão do Chef ou Cardápio Especial que inclui prato do dia + sobremesa do dia + refrigerante ou água
Local: Estação do Valongo, Largo Marquês de Monte Alegre, 1, Centro, de terça a sábado, das 12h às 15h

Ouvidoria

• **Atendimento ao munícipe**
Telefone: 0800-112056 (segunda a sexta, das 8h às 17h)
No setor instalado no paço municipal (segunda a sexta, das 8h às 12h e das 14h às 18h)
• **Ouvidoria Digital (Som)**
www.santos.sp.gov.br
e-mail: ouvidoria@santos.sp.gov.br
• **Via Saúde - Ouvidoria da Saúde de Santos**
0800-7700732 (segunda a sexta, das 8h às 17h) ou www.santos.sp.gov.br/saude

IPREVSANTOS

Rua Dr. Assis Correia, 20
PABX 3225.9099,
Segunda a sexta: das 8h30 às 12h e das 14h às 17h30

Cata Treco

Agendamento (dia marcado)
0800-7708770

Coleta Seletiva

• **Hoje**
8h – Vila Mathias, Areia Branca, Gonzaga (zona comercial);
13h - Embaré e Aparecida
• Sábado: **8h** - Caneleira, Encruzilhada, Saboó;
13h - Ponta da Praia, Gonzaga (area comercial), Nova Cintra e Macuco

Atendimento 24h

• **Prontos-socorros**
UPA Central (3213-2500)
Zona Leste (3273-1015 / 5736)
Zona Noroeste (3209-8000)
Maternidade Dr. Silvério Fontes (3209-8000)

SAÚDE

Unidades Básicas

De segunda a sexta
• **Das 7h às 17h:** Alemoa, Aparecida, Campo Grande, Centro Histórico, Conselheiro Nébias, Embaré, Gonzaga, Jabaquara, São Bento, São Manoel, Valongo, Vila Mathias, Bom Retiro e São Jorge
• **Das 7h às 18h:** Marapé
• **7h às 19h:** Nova Cintra e Porto
• **7h às 20h:** Rádio Clube e José Menino
• **7h às 21h:** Ponta da Praia e Centro de Saúde Martins Fontes
• **Agendamento de consultas:** 0800-100836 (das 7h às 13h30)

Capep - Saúde

Avenida Francisco Glicério, 479
Telefone: 3205-5020, de segunda a sexta, das 7h30 às 17h

TELEFONES ÚTEIS

ÓRGÃOS MUNICIPAIS

CÂMARA MUNICIPAL
PABX: 3211-4100

CET - 0800-7719194

DEPARTAMENTO DE DEFESA CIVIL
199 e 3208-1000 (emergências)
3208-1015 (informações)

GUARDA MUNICIPAL
153 e 3219-8743

PREFEITURA DE SANTOS
PABX: 3201-5000

PROCON- SANTOS
0800-7790151

SUBPREFEITURA DE ADMINISTRAÇÃO REGIONAL
• **Área Continental:** 3268-1355
• **Morros:** 3258-5111
• **Região Central Histórica:** 3202-1500
• **Zona Noroeste:** 3209-8080
• **Orla e Intermediária:** 3229-8812

SERVIÇOS MUNICIPAIS

CEMITÉRIOS
• **Areia Branca:** 3203-2906
• **Filosofia:** 3296-1510
• **Paquetá -** 3232-1350

CENTRO DE CONTROLE DE INTOXICAÇÃO
24 horas: 3222-2878 e 0800-7226001

CENTRO PÚBLICO DE EMPREGO E TRABALHO
R. Amador Bueno, 249 - Centro Histórico, de segunda à sexta, das 8h às 17h

CENTRO DE REFERÊNCIA DA ASSISTÊNCIA SOCIAL
• **CRAS Zona da Orla/Intermediária -** 3203-2903/3221-6942
• **CRAS Centro -** 3223-5473/ 3221-7296
• **CRAS Morro São Bento -** 3222-8098/3232-3479
• **CRAS Nova Cintra -** 3258-7348
• **CRAS Rádio Clube -** 3291-2655/3203-8155
• **CRAS Bom Retiro -** 3203-2116
• **CRAS Alemoa -** 3203-5258/ 3203-1909

CONTROLE DE ZOONOSES - 3257-8044

COORDENADORIA DE ASSISTÊNCIA INTEGRAL AO SERVIDOR - COAIS
3213-7166 ramal 7194

COORDENADORIA DE ASSISTÊNCIA E ORIENTAÇÃO JURÍDICA GRATUITA - CADOJ - 3202-1900

COORDENADORIA DE POLÍTICAS PARA A MULHER - 3202-1910 e 3202-1884

COORDENADORIA DE DEFESA DE POLÍTICAS PARA PESSOAS COM DEFICIÊNCIA - 3202-1911

COORDENADORIA DE PROMOÇÃO DA IGUALDADE RACIAL E ÉTNICA - 3202-1890

COORDENADORIA DE POLÍTICAS PARA A JUVENTUDE - 3202-1885

COORDENADORIA DE POLÍTICAS PARA A PESSOA IDOSA - 3202-1912

COORDENADORIA DE DEFESA À VIDA ANIMAL - CODEVIDA - 3203-5593

DENÚNCIA AMBIENTAL -
3226-8080 - das 8h às 18h, de segunda a sexta;
3219-8743 (24h) e 99715-4539 plantão
DISQUE AIDS - 3229-8797

DISQUE DENGUE - 3225-8680

DISQUE GESTANTE: 3223-1133

DISQUE LIMPEZA: 0800-7708770
DISK TOUR: 0800-173887
(das 9h às 19h)

INSTITUTO DA MULHER - 3235-6466

SAMU - 192

SEÇÃO DE ATENÇÃO AO TOXICODEPENDENTE - 3237-2681

SEÇÃO DE ATENDIMENTO E ACOLHIDA À MULHER VITIMIZADA - 3224-4927

SEÇÃO CENTRO DE PREVENÇÃO AO USO DE SUBSTÂNCIAS PSICOATIVAS - SECEPREV - 3201-5637

URGÊNCIA SOCIAL 24 horas: 0800-177766

URGÊNCIA URBANA 24 horas: 3216-2065

SERVIÇOS GERAIS

AL-ANON/BS - 99191-6289

ALCOÓLICOS ANÔNIMOS - 3235-5301

CRAVI (CENTRO DE REFERÊNCIA E APOIO À VÍTIMA) - 3221-6921
CVV (APOIO EMOCIONAL) -
24h: 3234-4111

DISQUE DENÚNCIA/CRIMES - 181
NAR-ANON: 3013-2070

NARCÓTICOS ANÔNIMOS -
3289-8645

NEURÓTICOS ANÔNIMOS -
3221-6245

POUPATEMPO - 0800-7723633

RESGATE/BOMBEIROS - 193

SABESP - EMERGÊNCIA -
0800-0550195

VIVA VOZ - PREVENÇÃO ÀS DROGAS: 132

CONSELHOS

CONSELHOS TUTELARES
• **ZONA CENTRAL -** 3223-7185/3234-1746 ou 99713-9151 (plantão)
• **ZONA LESTE -**
3289-7141 ou 99713-9777
• **ZONA NOROESTE -** 3203-6352 e 3299-6676 ou 99713-2867 (plantão)

AGENDA DO LEGISLATIVO

TERÇA-FEIRA
19h – Plenário Oswaldo de Rosis. Sessão solene em homenagem a Nivaldo Inforzato

QUARTA-FEIRA
8h30 – Auditório Vereadora Zeny de Sá Goulart. Audiência pública. Tema: Jovem e o mercado de trabalho

19h - Plenário Oswaldo de Rosis. Sessão solene em homenagem ao 6º Grupamento de Bombeiros.

SEXTA-FEIRA
19h – Plenário Oswaldo de Rosis. Sessão solene em homenagem Gilmaci Santos e Marcos Antônio Pereira

Sede da Câmara

O Castelinho fica na praça Tenente Mauro Batista de Miranda, 1 - Vila Nova. A participação nas audiências públicas é livre e não requer inscrição prévia.

AUDITÓRIO ZENY DE SÁ GOULART
(TÉRREO DO CASTELINHO)
PLENÁRIO DR. OSWALDO DE ROSIS
(1º ANDAR DO CASTELINHO)

COMMULHER PREPARA ELEIÇÃO

O Conselho Municipal dos Direitos da Mulher (Commulher) iniciou processo de inscrição de candidatos da sociedade civil organizada para fazer parte do órgão na gestão 2016/18. Até o próximo dia 22, entidades interessadas devem ir à Casa de Participação Comunitária (Av. Rei Alberto I, 119, Ponta da Praia), das 8h às 17h, protocolar ofício indicando seus representantes: titular e suplente.

No dia 12 de setembro, às 15h, no mesmo local, acontecerá o pleito. Serão 12 eleitos, sendo oito representantes da sociedade civil organizada, dois de órgãos classistas e dois de universidades. A posse está prevista para 26 do mesmo mês.

AGENDA

DIVULGAÇÃO

FIM DE SEMANA NO JARDIM BOTÂNICO RESERVA MUITAS ATRAÇÕES PARA OS VISITANTES

O fim de semana está repleto de atrações para todas as idades no Jardim Botânico Chico Mendes, na Zona Noroeste. Amanhã e domingo, das 9h às 18h, acontece a Feira de Orquídeas, com mudas à venda a partir de R$ 10, e o SOS Orquídea, que oferece informações sobre o plantio, cultivo e manutenção das plantas.

No domingo, mais atrações. A partir das 9h, tem a Feira de Orgânicos para venda direta de hortifrútis por parte de agricultores certificados. E, ainda, programação de lazer com brinquedoteca ao ar livre, contação de histórias e apresentação da Charanga Bombeiro, com o soldado Miro, um palhaço bombeiro, além de tai chi chuan, meditação e feira de trocas.

TEATRO

Já às 15h, haverá a apresentação do espetáculo teatral-musical *Sonho de uma Noite de Verão*. Peça, que faz parte da 11ª edição do projeto Teatro nos Parques, narra o encontro de seres do universo fantástico, com a desventura de casais apaixonados perdidos num bosque. A realização é da Cooperativa Paulista de Teatro, com patrocício Gerdau e Secretaria de Estado da Cultura, por meio do Programa de Ação Cultural (ProAC).

ROTEIRO

O Jardim Botânico também está no roteiro da Linha Conheça Santos Zona Noroeste que circula no domingo. Com duração de duas horas, passeio tem antes visita ao Engenho de São Jorge dos Erasmos, construído em 1534 e hoje em ruínas. Circuito inicia às 10h e, excepcionalmente, a saída será da Praça da Independência, no Gonzaga – em caso de chuva é suspenso.

É preciso fazer reserva no dia, das 9h às 9h45, pelo telefone 3284-4375 ou pessoalmente no PIT (Posto de Informações Turísticas) que funciona no bonde, junto ao local de embarque. Preço: R$ 12,00 por pessoa.

LINHAS TURÍSTICAS TÊM MUDANÇAS

Eventos e intervenções urbanas vão exigir alterações na linhas turística Conheça Santos (city tour). Amanhã, funcionará das 11h às 16h (partidas a cada hora), mas as saídas dos micro-ônibus serão todas do Posto 3. No domingo, a primeira partida, às 11h, será da Praça da Independência e, das 12 h em diante, do Posto 3.

MÚSICA

O José Simonian Quarteto executa obras de compositores consagrados como Pixinguinha e Jacob do Bandolim. Composto pelo arranjador e compositor José Simonian (sax e flauta), Mauro Alves (cavaquinho), Daniel Simonian (violão de sete e seis cordas) e Caio Simonian (percussão), o grupo também mostra canções autorais. Amanhã, 18h, na Praça Luiz La Scala. Gratuito. Em caso de chuva, o show é cancelado.

ORLA: ALTERAÇÕES NO TRÂNSITO DOMINGO

A CET aciona esquema especial de trânsito na orla, na manhã de domingo, por conta a realização da 5ª Edição da Prova de Pedestrianismo – 7 Km VTV. Os atletas partem às 8h30, do Aquário Municipal, com chegada no Parque Roberto Mário Santini, no José Menino.

TRANSPORTE

Além das intervenções na malha viária da orla no período das 6h às 11h (ver quadro), também haverá alterações de itinerários das seguintes linhas do transporte coletivo: 07, 37, 17, 23, 52, 152, 42, 05, 139, 154, 184, 194, 19, 25, 29, 156 e 191.

A CET recomenda aos motoristas em geral que evitem transitar próximo à área da competição.

CONFIRA OS LOCAIS E HORÁRIOS ONDE HAVERÁ BLOQUEIOS

TRECHO: Av. Samuel Augusto Leão de Moura, entre Av. Cel. Joaquim Montenegro e R. Carlos de Campos.
HORÁRIO: 6h às 11h
MOTIVO: Montagem do local de largada.
ROTA ALTERNATIVA: Av. Epitácio Pessoa (sentido José Menino / Ponta da Praia).

TRECHO: Av. Presidente Wilson, Av. Vicente de Carvalho e Av. Bartolomeu de Gusmão (sentido José Menino / Ponta da Praia), entre a Av. Pinheiro Machado e Av. Cel. Joaquim Montenegro.
HORÁRIO: 7h às 11h
MOTIVO: Percurso da prova.
ROTA ALTERNATIVA: Av. Sen. Pinheiro Machado (sentido Praia / Centro), Av. Mal. Floriano Peixoto, Praça Independência, R. Galeão Carvalhal, R. Gov. Pedro de Toledo, Av. Epitácio Pessoa e Av. Rei Alberto I.

TRECHO: Av. Bartolomeu de Gusmão (sentido José Menino / Ponta da Praia), entre R. Carlos de Campos e R. Francisco Hayden.
HORÁRIO: 8h10 às 8h50
MOTIVO: Percurso da prova.
ROTA ALTERNATIVA: Av. Epitácio Pessoa (sentido José Menino / Ponta da Praia).

TRECHO: Av. Bartolomeu de Gusmão (sentido Ponta da Praia / José Menino), entre R. Capitão João Salermo e Av. Cel. Joaquim Montenegro.
HORÁRIO: 8h10 às 8h50
MOTIVO: Percurso da prova.
ROTA ALTERNATIVA: Av. Epitácio Pessoa (sentido Ponta da Praia / José Menino).

CAPINAÇÃO SÁBADO (06/08)

ZONA LESTE - PAQUETÁ

Avenida Conselheiro Nebias, Avenida Perimetral, Largo Thereza Christina, Rua Aguiar de Andrade, Rua Amador Bueno, Rua Constituição, Rua dos Estivadores, Rua Doutor Cochrane, Rua General Camara, Rua João Octavio, Rua João Pessoa, Rua Viscondessa de Embaré, Rua Xavier da Silveira, Travessa Adelina, Travessa Maria Loureiro.

ZONA LESTE - VILA NOVA

Avenida Campos Salles, Avenida Conselheiro Nébias, Avenida São Francisco, Avenida Senador Feijó, Praça Iguatemy Martins, Praça Nagasaki, Praça Patriarca José Bonifácio, Praça Rui Ribeiro Couto, Praça Rui Ribeiro Couto, Rua Benedicto Pinheiro, Rua Bittencourt, Rua Braz Cubas, Rua Cerquinho, Rua Chile, Rua Conselheiro Saraiva, Rua Constituição, Rua Doutor Cochrane, Rua Doutor Silvério Fontes, Rua Henrique Dias, Rua Henrique Porchat, Rua Marechal Pêgo Junior, Rua Sete de Setembro, Rua Silva Jardim, Rua Soter de Araujo, Rua Uruguai, Rua Vereador Freitas Guimarães, Rua Vieira de Souza.