Santos Cidade Educadora

UNESCO
United Nations Educational, Scientific and Cultural Organization
Cidade do Cinema
Membro da UNESCO

DIÁRIO OFICIAL DE Santos

Ano XXVIII • Nº 6755 • Segunda-feira, 28 de novembro de 2016 • Diário Oficial de Santos • www.santos.sp.gov.br

ATOS OFICIAIS

PODER EXECUTIVO....4
FINANÇAS....5
GESTÃO....6
SERVIÇOS PÚBLICOS....8
INFRAESTRUTURA E EDIFICAÇÕES....9
SEGURANÇA....9
DESENVOLVIMENTO URBANO....10
MEIO AMBIENTE....10
IPREV....11
SAÚDE....11
EDUCAÇÃO....11
PROCURADORIA....13
CET....13
CAPEP....13
LEGISLATIVO....14
CONSELHOS....14

Operação Verão levará quase mil policiais militares às ruas

Além dos 630 do efetivo da Cidade, mais 323 soldados irão reforçar o patrulhamento entre 19 de dezembro e 2 de fevereiro; sistema de câmeras de monitoramento estará integrado ao esquema de segurança > PÁG. 3

ANDERSON BIANCHI



Centro Público de Emprego oferece 26 vagas

> PÁG. 3

Veja como fica pagamento do IPTU com nova norma

> PÁG. 2

Leia Santos encerra o ano com mais três edições

FRANCISCO ARRAIS



> PÁG. 16

#PraCegoVer

A VERSÃO EM PDF DO DIÁRIO OFICIAL AGORA TEM DESCRIÇÃO DE IMAGENS

Postos fazem testes de HIV e sífilis no Centro e Aparecida

A campanha Fique Sabendo 2016 – "Tire o peso da dúvida! Saber faz a diferença" segue hoje, com oferecimento de testes rápidos para HIV e sífilis em dois postos: Policlínica da Aparecida (Av. Pedro Lessa, 1.728), das 11h às 16h, e Bar Marine's (Rua João Otávio s/ nº), no Centro Histórico, das 19h às 22h30.

Iniciativa continua até o dia 1º com realização dos exames em diversos locais nos períodos diurno e noturno (ver programação no endereço http://bit.ly/2gI9zVi), visando o diagnóstico precoce e resultados mais eficazes de tratamento.

No primeiro dia da campanha, na última sexta-feira, foram realizados 117 testes nas policlínicas do Porto e do Rádio Clube, sendo 59 para detecção de HIV e 58 de sífilis. Exames também foram feitos na Ilha Criativa do Boqueirão.

Os testes são simples, de uso individual e descartáveis. Em 40 minutos a pessoa sabe o resultado. Em caso positivo, recebe apoio e orientação de equipe multiprofissional presente nos postos volantes.

Olímpiadas Especiais e Virada levam inclusão a vários pontos

RAIMUNDO ROSA



> PÁG. 15

SERVIÇOS

BOM PRATO



FRANCISCO ARRAIS

• **Mercado**
Praça Iguatemi Martins s/nº
• **Zona Noroeste**
Av. Nossa Senhora de Fátima, 517
• **Morro São Bento**
Rua São João s/nº
Hoje: Alface, frango ao molho de ervas (majericão, tomilho e alecrim), banana e suco de morango (sujeito a alteração).

CATA TRECO
Agendamento:
08007708770
• **Hoje**
8h: Estuário - áreas 1 e 2, Piratininga, São Manoel e Alemoa
13h: Boqueirão

COLETA SELETIVA
• **Hoje**
8h: Estuário - áreas 1 e 2, Piratininga, São Manoel e Alemoa
13h: Boqueirão

AGENDA DO LEGISLATIVO

Quarta-feira
15h - Sessão solene. Câmara Jovem. Plenário Oswaldo de Rosis

Sede da Câmara

O Castelinho fica na praça Tenente Mauro Batista de Miranda, 1 - Vila Nova. A participação nas audiências públicas é livre e não requer inscrição prévia.



AUDITÓRIO ZENY DE SÁ GOULART (TÉRREO DO CASTELINHO)
PLENÁRIO DR. OSWALDO DE ROSIS (1º ANDAR DO CASTELINHO)

EXPEDIENTE

Diário Oficial de Santos, Imprensa Oficial do Município, Secretaria Municipal de Comunicação e Resultados,
Praça Mauá s/nº, Centro, telefone 3201-5060
• **Home Page:** www.santos.sp.gov.br **E-Mail:** jornalismo@santos.sp.gov.br
• **Editora:** Lizete Araújo (MTb 18.217)
Subeditores: Nilton Sérgio (MTb 28.800) e Leandro Frota (MTb 45.766)
• **Impressão:** Gráfica A Tribuna. **Tiragem:** 25 mil exemplares.

Esta publicação foi paga com dinheiro do contribuinte - R$ 0,01492 por página impressa.

DESTINAÇÃO CRIANÇA

Contadores são foco da campanha por doações

Intenção é de que os profissionais incentivem clientes a destinar parte do Imposto de Renda a projetos

Contadores, profissionais responsáveis por boa parte das operacionalizações do Imposto de Renda, estiveram sexta-feira no foco da Semana da Destinação Criança e do Gesto Concreto. Foi para eles o evento promovido pela Prefeitura, no auditório da Receita Federal.

NA RECEITA FEDERAL,
HOUVE EVENTO VOLTADO À CATEGORIA

O objetivo foi sensibilizá-los para o programa Destinação Criança e incentivá-los a indicar para clientes o encaminhamento de parte do imposto devido ao Fundo Municipal dos Direitos da Criança e do Adolescente (FMDCA), que financia vários projetos sociais na Cidade.

Até 30 de dezembro, pessoas físicas têm a oportunidade de doar ao fundo 6% do imposto devido, no caso de declaração no modelo completo. "Ninguém paga nada a mais por isso. O valor é considerado apenas um adiantamento do imposto que deixa de ir para o Governo Federal", explicou Cristina Oliveira, do Conselho Municipal dos Direitos da Criança e do Adolescente.

REALIDADE

Um recorte dos benefícios do Destinação Criança foi apresentado pelo presidente do Centro de Aprendizagem e Mobilização Profissional e Social, Elias Francisco da Silva Júnior, que falou sobre o projeto Construindo Sonhos. "Cerca de 120 jovens são atendidos por sábado. O projeto oferece atividades esportivas e culturais e contribui para o desenvolvimento social da Cidade".

Nesta edição, uma equipe do FMDCA fez plantão de orientação até sexta-feira no hall da Prefeitura e conseguiu cerca de 20 destinações de pessoas físicas.

FRANCISCO ARRAIS



Adolescentes fizeram intervenção durante a atividade para sensibilização

SERVIÇO

Informações: 3201-5446, ramal 5375
Site: www.santos.sp.gov.br/cmdca

IMPOSTO

Saiba como pagar carnê do IPTU sem o CPF ou CNPJ

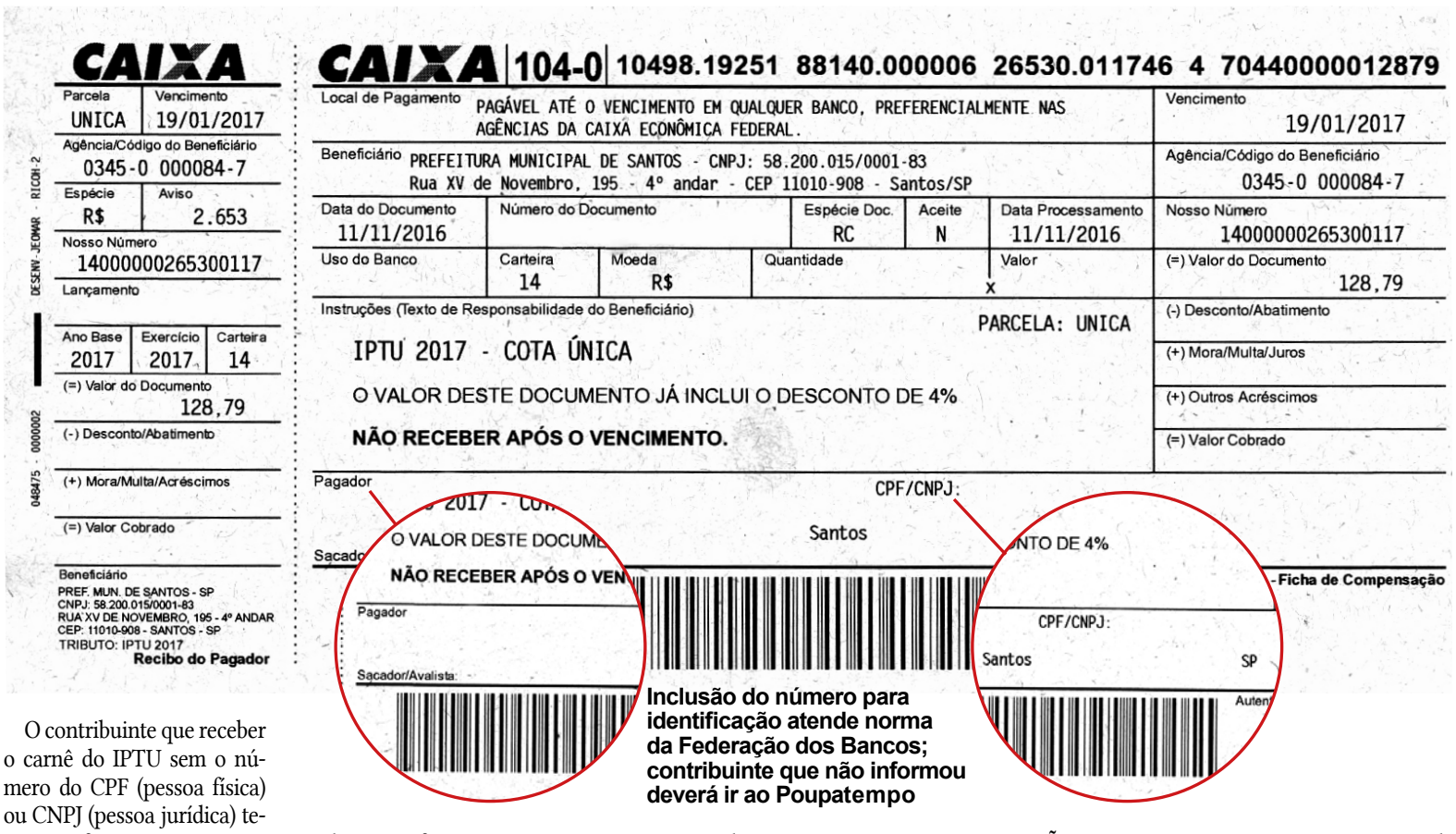

Inclusão do número para identificação atende norma da Federação dos Bancos; contribuinte que não informou deverá ir ao Poupatempo

O contribuinte que receber o carnê do IPTU sem o número do CPF (pessoa física) ou CNPJ (pessoa jurídica) terá que efetuar o pagamento do tributo somente nas agências da Caixa Econômica Federal ou em casas lotéricas.

Atualmente, os cadastros de aproximadamente de 48 mil contribuintes não possuem CPF ou CNPJ registrados. Conforme orientação dada pela Secretaria de Finanças nos talões do exercício de 2016 e por meio de matérias publicadas no Diário Oficial, a atualização deveria ter sido feita até outubro passado.

A regra se dá em concordância com as novas normas da Federação Brasileira de Bancos, que torna obrigatório constar no documento de cobrança e no registro bancário pela internet o CPF ou o CNPJ do pagador (sacado).

ATUALIZAÇÃO

Quem receber o carnê sem o número deverá ir ao Poupatempo para apresentar a matrícula do imóvel, o CPF e o carnê do IPTU. A atualização valerá para o exercício 2018, uma vez que os carnês para 2017 já estão sendo confeccionados. A previsão de entrega é para a segunda quinzena de dezembro. Os boletos para impressão na internet estarão disponíveis no site da Prefeitura a partir de 2 de janeiro.

SEGURANÇA

Santos receberá o reforço de 323 policiais militares durante Operação Verão

Somado ao que atua na Cidade, contingente passará de 900

Para maior segurança de munícipes e turistas, a Operação Verão, que inicia em 19 de dezembro e se estende até 5 de fevereiro, vai colocar nas ruas da Cidade mais de 900 policiais militares. Serão os 630 que já atuam no Município e os reforço de 323 novos soldados. Desse total, 32 atuarão no serviço de atendimento de Emergência 190, no Centro de Operações da Polícia Militar.

O objetivo é intensificar o patrulhamento preventivo e ostensivo, principalmente na orla.

Os policiais integram o novo grupo formado pela Polícia Militar, com 2.198 soldados prontos para o trabalho em todo litoral paulista no verão. O contingente deslocado para a região contará com 14 novas motos, destinadas ao Batalhão de Operações Especiais de Polícia da Baixada Santista.

APOIO

A Guarda Municipal dará apoio à operação, com ampliação de 90 para 240 guardas na orla. Na faixa arenosa, o patrulhamento será feito com seis quadriciclos e em duplas a pé. Na área dos jardins, os guardas vão circular a pé e nos oito triciclos elétricos.

Da corporação, as 15 viaturas permanecerão estacionadas em pontos estratégicos e serão utilizadas em rondas pela orla. Já o bote estará em patrulhamento apoiando a Capitania dos Portos, principalmente às sextas-feiras e nos fins de semana.

REUNIÃO

"Na próxima semana, faremos reunião com a Polícia Militar para definir como será o nosso trabalho, a distribuição do efetivo e a atuação do pessoal da Guarda e da Polícia Militar no Ano Novo", explicou o comandante da Guarda Municipal, Flavio Brito.

RAIMUNDO ROSA



Com apoio da Guarda Municipal, patrulhamento será intensificado na orla

CÂMERAS

O trabalho de segurança no Município conta com a retaguarda do Sistema Integrado de Monitoramento, munido de 531 câmeras por todos os bairros. Na orla, são 73 aparelhos, sendo 42 do tipo dome, que pode girar 360° e captar imagens de alta resolução a até 2 quilômetros de distância. Há ainda dez fixas e 21 do modelo OCR, que faz a leitura das placas dos veículos, permitindo a identificação de carros envolvidos em ocorrências diversas.

RAIMUNDO ROSA



Comitiva conheceu veículos da linha turística e fez passeio no Bonde Arte

MOBILIDADE

Grupo de Campinas faz visita técnica a Santos para conhecer VLT e bondes

Um grupo técnico da Empresa Municipal de Desenvolvimento de Campinas esteve sexta-feira em Santos para conhecer o sistema de Bondes Turísticos do Centro Histórico, além do funcionamento operacional do VLT.

Ivan Freitas, assessor da Diretoria de Planejamento da Prefeitura de Campinas, explicou que a visita visou coletar dados sobre mobilidade urbana e observar diferentes modais que possam ser inseridos para o aperfeiçoamento do sistema de trânsito campineiro. "Já introduzimos corredores urbanos, como o BRT, mas podemos explorar melhor nossa malha ferroviária. Vir a Santos é importante, pois é uma cidade diferenciada e uma referência em termos de mobilidade e inserção urbana," disse.

COLETA DE DADOS

PARA APERFEIÇOAR SISTEMA DE TRÂNSITO MOTIVOU A VINDA

PALESTRA

No Valongo, a comitiva assistiu, no interior do Bonde Arte, a uma palestra sobre o Sistema de Bondes Turísticos do Centro Histórico e a montagem do veículo restaurante, com o engenheiro Marcos Rogério do Nascimento, gerente de manutenção e serviço da CET. O grupo também fez passeio no Bonde Arte.

MERCADO DE TRABALHO

Centro Público tem vagas para mecânico de refrigeração e auxiliar de manutenção predial

Mecânico de refrigeração e auxiliar de manutenção predial são as funções de destaque desta semana do Centro Público de Emprego e Trabalho de Santos.

Para a primeira, são exigidos experiência profissional (não necessariamente comprovada em carteira) e ensino fundamental completo. É preciso, ainda, ter carteira de habilitação da categoria B. Quem for contratado receberá salário de R$ 1,8 mil, mais benefícios como assistência médica, assistência odontológica, cesta básica, vale transporte, seguro de vida e vale alimentação.

Para a vaga de auxiliar de manutenção predial também é preciso ter experiência profissional, ensino fundamental completo e carteira de habilitação da categoria B. O salário oferecido será de R$ 1.150, mais assistência médica, assistência odontológica, cesta básica, vale transporte, seguro de vida e vale alimentação.

Outras chances são para jardineiro e porteiro. Para pessoas com deficiência, há oportunidades nas funções de auxiliar de limpeza, monitor de alunos e teleoperador (confira no quadro). Os salários serão informados nas entrevistas. Candidatos devem comparecer no Centro Público com RG, CPF, PIS ou cartão cidadão e carteira de trabalho.

CENTRO PÚBLICO DE EMPREGO E TRABALHO / SEDES

	Vagas
Auxiliar de limpeza*	1
Auxiliar de manutenção predial	2
Jardineiro	2
Mecânico de refrigeração	2
Monitor de alunos*	1
Porteiro	3
Teleoperador*	15

PREFEITURA DE Santos
SECRETARIA DE DESENVOLVIMENTO E INOVAÇÃO
MINISTÉRIO DO TRABALHO

Interessados devem se dirigir ao Centro Público, na Rua Amador Bueno, 249, Centro, de segunda a sexta-feira, das 8h às 12h e das 13h às 17h. Documentos: carteira de trabalho, RG, CPF e PIS. Informações: 3223-9945 e 3223-9501.
(*) Vaga destinada a pessoa com deficiência

INCLUSÃO

Olimpíadas Especiais terão atividades até o sábado

Etapa estadual da competição e 3ª Virada Inclusiva oferecem atrações em vários pontos da Cidade

Diversas modalidades esportivas praticadas simultaneamente em vários pontos da Cidade por atletas, crianças e jovens com deficiência. É o que proporcionam a Etapa Estadual das Olimpíadas Especiais e a 3ª Virada Inclusiva, abertas na Cidade na sexta-feira e que terão atividades até o próximo sábado.

Atividades envolverão cerca de 180 atletas com deficiência e técnicos das delegações do Lions, do Rio de Janeiro, de Santos e de São Paulo, no atletismo, bocha, futsal, natação, vôlei e vôlei de praia.

Anteontem, na UME Pedro II (Ponta da Praia), o projeto Inclusão ao Inverso promoveu recreação com circuito de atividades. Cadeirantes, deficientes visuais em conjunto com pessoas sem deficiência participaram de sensibilização sobre a importância da inclusão. De acordo com o professor Eduardo Leonel, o projeto ocorre todos os finais de semana na escola. "Temos capoeira inclusiva, tênis de mesa entre outras atividades".

RAIMUNDO ROSA



Aulas de basquete adaptado estão entre as atividades oferecidas

PRAIA

Já na faixa de areia em frente à Praça das Bandeiras (Gonzaga), houve disputa na bocha, vôlei de praia e atletismo. Em paralelo, o Programa Praia Acessível dava suporte aos interessados em aproveitar a praia e o banho de mar com segurança.

A etapa das olimpíadas é realizada pela entidade Special Olympics, tem parceria do Lions Clube e apoio da Prefeitura. A Virada Inclusiva é promovida pela Secretaria Estadual da Pessoa com Deficiência, com adesão do Município pelo terceiro ano consecutivo.

Abertura teve apresentações culturais e esportivas

A abertura oficial ocorreu na sexta, na Arena Santos. O Hino Nacional foi tocado pela banda do Lar das Moças Cegas e cantado pela deficiente visual Valéria da Silva Teixeira. Houve apresentação de dança em cadeira de rodas do Studio Las e do coral de libras Mãos que Encantam.

PIRA OLÍMPICA

FOI ACESA APÓS CONDUÇÃO DA TOCHA POR DELEGAÇÕES

A apresentação do Projeto Capoeira para Todos surpreendeu o público. A roda do Mestre Márcio foi composta por atletas com deficiência intelectual e física, por crianças e por atletas sem deficiência.

A pira olímpica foi acesa após condução da tocha por representantes das delegações.

O presidente do Conselho Municipal dos Direitos da Pessoa com Deficiência de Santos, Luciano Marques, destacou a importância das Olimpíadas Especiais. "Resgata a participação concreta das pessoas com deficiência, principalmente intelectual, no esporte. Somos diferentes e devemos ser respeitados como tal".

PROGRAMAÇÃO

HOJE

• **10h** – Conversa de conscientização com o colaborador José Henrique M. da Cruz Diogo sobre deficiência auditiva/surdez (escola Edmeia Ladevig/ Rua Bahia, 49, Gonzaga)
• **16h** - Aula de basquete adaptado: inscrição aberta chegando com 20 minutos de antecedência (Ginásio Rebouças/Praça José Rebouças s/ nº, Ponta da Praia).
• **7h / 18h / 20h** - Canoa havaiana inclusiva: agendamento pelo e-mail canoacaicara@gmail.com, com no mínimo 4 horas de antecedência aberta a três participantes por horário - sujeito a pré-avaliação física motora (Rua Afonso Celso de Paula Lima, 06, Ponta da Praia).

AMANHÃ

• **9h** - Surfe adaptado – Escola Radical: inscrição para cinco participantes chegando com 20 minutos de antecedência. (Posto 2).
• **9h30** - Apresentação teatral dos alunos da Apae Santos a estudantes da Barão do Rio Branco (Rua Visconde de Cairu, 217, Campo Grande).
• **14h30** - Condefi no Camps: roda de conversa sobre pessoas com deficiência realizada pelo Conselho da Pessoa com Deficiência para adolescentes do Centro de Aprendizagem e Mobilização Profissional e Social (Av. Washington Luís, 3, Vila Mathias).

QUARTA-FEIRA

• **9h -** Surfe adaptado – Escola Radical. inscrição para cinco participantes chegando com 20 minutos de antecedência. (Posto 2).
• **14h30** – Condefi no Camps
• **15h** – Capoeira inclusiva. Aula aberta com mestre Tatu no Ginásio Rebouças.
• **18h30 às 20h** - Lançamento do livro *Hoje só gratidão*, de Rosana Nunes, no Espaço do Idoso (Rua Comendador Alfaia Rodrigues, 260).

PROGRAMAÇÃO COMPLETA: WW.SANTOS.SP.GOV.BR

AGENDA SANTOS

Música Contemporânea Brasileira com Curumin
Horário: Quarta, às 19h
Valor: gratuito
Classificação: livre
Info.: 3278-9800
Site: www.sescsp.org.br
Local: Sesc; Rua Conselheiro Ribas, 136, Aparecida

Curumin canta Stevie Wonder
Horário: Quinta, às 21h
Valor: R$ 5 a R$ 17
Classificação: livre
Info.: 3278-9800
Site: www.sescsp.org.br
Local: Sesc; Rua Conselheiro Ribas, 136, Aparecida





Gal Costa em Espelho D´agua
Horário: Sexta, às 22h
Valor: R$ 100 a R$ 240
Classificação: 18 anos
Info.: 4062-0027
Site: www.compreingressos.com
Local: Sesc; Rua Conselheiro Ribas, 136, Aparecida

Imani Winds (EUA)
Horário: quinta, às 20h
Valor: R$ 9 a R$ 30
Classificação: livre
Info.: 3278-9800
Site: www.sescsp.org.br
Local: Sesc; Rua Conselheiro Ribas, 136, Aparecida

Trio Appassionata
Horário: sexta, às 20h
Valor: R$ 9 a R$ 30
Classificação: livre
Info.: 3278-9800
Site: www.sescsp.org.br
Local: Sesc; Rua Conselheiro Ribas, 136, Aparecida



L´Arpeggiata (FRA)
Horário: sábado, 18h
Valor: R$ 12 a R$ 40
Classificação: livre
Info.: 3278-9800
Site: www.sescsp.org.br
Local: Sesc; Rua Conselheiro Ribas, 136, Aparecida

Diversidade Music Festival
Horário: sábado, às 20h
Valor: R$ 40 a R$ 2 mil
Classificação: Livre
Info.: 4062-0016
Site: www.compreingressos.com
Local: Concais; Armazém 25 interno no Porto de Santos



Quarteto Rapsódia
Horário: sexta, às 20h
Valor: gratuito
Classificação: livre
Info.: 3278-9800
Site: www.sescsp.org.br
Local: Sesc; Rua Conselheiro Ribas. 136, Aparecida

Shirley Valentine: com Susana Vieira
Horário: sábado, às 21h, e domingo, às 20h
Valor: R$ 30 a R$ 100
Classificação: 12 anos
Info.: 4062-0027
Site: www.compreingressos.com
Local: Teatro Coliseu; Rua Amador Bueno, 237, Centro

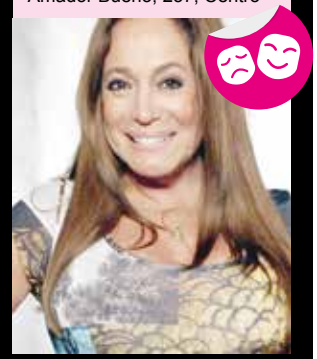

Jogo Aberto (It´s Just Sex)
Horário: terça, às 21h
Valor: R$ 20 a R$ 50
Classificação: 18 anos
Info.: 4062-0027
Site: www.compreingressos.com
Local: Teatro Coliseu; Rua Amador Bueno, 237, Centro

APRESENTAÇÃO

Mostra de Talentos reúne 420 alunos de escolas municipais

Evento completou dez anos e, nesta edição, foi realizado sob o tema 'Santos à Luz da Leitura'

Luzes especiais, som, marcação de palco e as habilidades artísticas de alunos e professores da rede municipal de educação. Esta mistura proporcionou ao público um grande espetáculo, na noite de quinta-feira, no Teatro do Sesc, em mais uma Mostra de Talentos, desta vez sob o tema "Santos à Luz da Leitura – meu mundo é maior do que meu quintal". O evento, que reuniu 420 estudantes de 16 unidades, completou dez anos.

Na abertura, houve a apresentação de estudantes do projeto Pra Ver a Banda Tocar - Flauta Doce, do programa Escola Total. A noite ainda contou com alunos do projeto Violão Para Todos (escola Antônio Demóstenes de Souza Britto), além de balé, dança do ventre, tango argentino, cumbia colombiana, dança de rua, teatro e rap.

RONALDO ANDRADE



No Teatro do Sesc, estudantes de 16 unidades demonstraram habilidades em balé, tango e outras artes

DANÇA DE RUA E RAP

TAMBÉM FIZERAM PARTE DAS ATRAÇÕES DA NOITE

ALUNOS

Lucas Dantas, de 16 anos, da escola José Carlos de Azevedo Jr., cantou um rap de autoria própria sobre o tema da mostra. É o último ano do adolescente na rede municipal, que em 2017 cursará o ensino médio. "Participei por três anos deste evento e é uma grande oportunidade mostrar o que sei fazer".

Gabriela Chagas, de 10 anos, e Gabriel Pereira Nascimento, de 11, ambos da escola Lourdes Ortiz, encantaram o público com a cumbia, dança típica colombiana. "É a primeira vez que nos apresentamos em um teatro. É emocionante", disse o menino.

MÃE

Juliana Lima, mãe de Evelyn, da escola Maria de Lourdes Borges Bernal, ficou encantada com o espetáculo. "É muito bom ver minha filha dançando e fico feliz também ao ver as outras crianças".

EDUCADORES

Para a coordenadora da mostra, Sandra Freitas, a ação valoriza também o empenho dos professores. "A educação acontece em todos os espaços, com várias linguagens. E é isso que vemos agora: o resultado do trabalho de todos".

CULTURA

Projeto Leia Santos realiza as últimas edições de 2016

O projeto Leia Santos - Um Incentivo à Leitura, que agora dispõe de Biblioteca Móvel, realiza três edições em dezembro, com distribuição gratuita de livros e gibis ao público. A primeira ocorre dia 4, das 9h às 13h, no Jardim Botânico Chico Mendes (Rua João Fraccaroli s/nº, no Bom Retiro).

Já entre os dias 9 e 11, das 14h às 22h, marca presença no 5º Encontro de Criadores, evento voltado à economia criativa, na Casa da Frontaria Azulejada (Rua do Comércio, 92, no Centro Histórico).

Encerrando as atividades do ano, o projeto funciona na Praça Prestes Maia, Vila São Jorge, na Zona Noroeste, dia 18, das 14h às 18h.

Em caso de chuva, a programação é cancelada. Para mais informações: 3202-3572 ou 3202-3573.

FRANCISCO ARRAIS



Bom Retiro, Centro e Vila São Jorge recebem Biblioteca Móvel em dezembro

SOBRE O LEIA SANTOS

Com dez anos de existência, o Leia Santos, realizado pela Secretaria de Cultura, proporciona a distribuição gratuita de publicações por meio dos projetos Adote um Livro e Adote um Gibi. Também oferece o Espaço Leitura, com cadeiras e mesas para o público ler jornais, revistas e títulos adotados, e o Espaço Pintura, com atividades recreativas para as crianças.

BAÚ

Uma das novidades do projeto é o Baú das Letrinhas, com a distribuição gratuita de títulos infantis.

DOAÇÃO

O Leia Santos recebe doações de livros pela população (exceto didáticos ou enciclopédias). Estas podem ser realizadas de duas formas: quando volume for superior a 25 unidades, a retirada dos títulos ocorre na residência do munícipe, mediante agendamento feito pelos telefones 3202-3572 ou 3202-3573. Caso a doação seja menor que 25 livros, a pessoa pode entregar os títulos nos Pontos de Leitura ou nas bibliotecas municipais.

CURTAS

Inscrições para a Escola de Bailado

Detentora de prêmios nacionais e internacionais de dança, a Escola de Bailado Municipal de Santos anunciou as datas de inscrições em cursos para o próximo ano. O processo ocorre nos dias 2, 3, 6 e 7 de fevereiro de 2017, das 8h30 às 12h e das14h às 18h, no Centro de Cultura Patrícia Galvão (Avenida Senador Pinheiro Machado, 48, Vila Mathias). Os candidatos devem comparecer ao local portando uma foto 3x4, certidão de nascimento (ou RG) e comprovante de residência. É necessário ter de 7 a 10 anos para ingressar nas categorias de base. Para os anos mais avançados, os bailarinos devem ter experiência e 18 anos de idade. Mais informações pelo número 3226-8000.

Miss I

DIVULGAÇÃO



O projeto Dos Palcos para as Telas exibe hoje o filme *O Vendedor de Ilusões*, no Museu da Imagem e do Som, às 15h30, com entrada gratuita. Na trama, um professor de música e vendedor de instrumentos musicais convence os habitantes de uma pequena cidade do Iowa a formarem uma banda, o que gera certo descontentamento em alguns moradores do munícipio. O museu funciona no Centro de Cultura Patrícia Galvão, na Avenida Senador Pinheiro Machado, 48, Vila Mathias.

Miss II

O Grupo de Estudos em Fotografia Altavista realiza terça-feira, às 18h, debate mediado pelos membros Alyson Montrezol e Jarkko Wickström. Gratuito, o evento ocorre no Museu da Imagem e do Som de Santos. Interessados devem se inscrever pelo e-mail coletivoaltavista@gmail.com ou confirmar presença pelo Facebook. Outras informações na página www.facebook.com/groups/1436986423287591.

Miss III

Autor do livro *Cold Hot,* o jornalista e fotógrafo Sérgio Poroger estará segunda-feira, 18h, no Museu da Imagem e do Som. Ele falará sobre as histórias vivenciadas na viagem em que percorreu os estados da Georgia, Tennessee, Mississipi, Louisiana e Texas, e a lendária Blues Highway, a Rota 61, nos Estados Unidos. O evento, que tem entrada gratuita, oferece também sessão do curta-metragem ganhador do último Curta Santos, *Aqueles Anos em Dezembro*. Mais informações no site www.sergioporoger.com. Gratuito.

ATOS OFICIAIS DO PODER EXECUTIVO

ATOS DO CHEFE DO PODER EXECUTIVO

FORAM BAIXADAS AS SEGUINTES PORTARIAS:
PORTARIA Nº 3814-P-DEGEPAT/2016

O PREFEITO MUNICIPAL DE SANTOS, usando das atribuições que lhe são conferidas por lei, de acordo com o artigo 20, inciso II, da Lei nº 4623/84, **nomeia,** após concurso público, a Sra. IVY LABRE, para exercer o cargo de Secretário de Unidade Escolar, Nível L, do Quadro Permanente, mantido pela Lei Complementar nº 758, de 30 de março de 2012, ainda não provido.

Registre-se, publique-se e cumpra-se.

Palácio "José Bonifácio", em 16 de novembro de 2016.

PAULO ALEXANDRE BARBOSA
PREFEITO MUNICIPAL

PORTARIA Nº 3815-P-DEGEPAT/2016

O PREFEITO MUNICIPAL DE SANTOS, usando das atribuições que lhe são conferidas por lei, de acordo com o artigo 20, inciso II, da Lei nº 4623/84, **nomeia**, após concurso público, a Sra. MARILENE SANTOS SILVA DO NASCIMENTO, para exercer o cargo de Inspetor de Alunos, Nível G, do Quadro Permanente, mantido pela Lei Complementar nº 758, de 30 de março de 2012, vago com a aposentadoria da Sra. Marina Rodrigues Motta.

Registre-se, publique-se e cumpra-se.

Palácio "José Bonifácio", em 16 de novembro de 2016.

PAULO ALEXANDRE BARBOSA
PREFEITO MUNICIPAL

PORTARIAS Nº 3838 A 3840-P-DEGEPAT/2016

O PREFEITO MUNICIPAL DE SANTOS, usando das atribuições que lhe são conferidas por lei, de acordo com o artigo 20, inciso II, da Lei nº 4623/84, **nomeia,** após concurso público, os candidatos abaixo relacionados, incluido o 1º deficiente, para exercerem os cargos de Professor Adjunto II, Nível P, do Quadro Permanente, mantidos pela Lei Complementar nº 752, de 30 de março de 2012:

Portaria nº	Nome	Vago com a exoneração de:
3838-P-DEGEPAT/16	NAYARA COSTA MORAES GOMES	CRISTIANE FUJII SHIMABUKU
3839-P-DEGEPAT/16	JOÃO CESAR DE AZEVEDO	SANDRA IRENE BRUNELLI SANTOS
3840-P-DEGEPAT/16	ADALCEMA DOS SANTOS	CLAYTON SERRA

Registre-se, publique-se e cumpra-se.

Palácio "José Bonifácio", em 17 de novembro de 2016.

PAULO ALEXANDRE BARBOSA
PREFEITO MUNICIPAL

PORTARIAS Nº 3842 A 3845-P-DEGEPAT/2016

O PREFEITO MUNICIPAL DE SANTOS, usando das atribuições que lhe são conferidas por lei, de acordo com o artigo 20, inciso II, da Lei nº 4623/84, **nomeia,** após concurso público, os candidatos abaixo relacionados, para exercerem os cargos de Professor Adjunto II, Nível P, do Quadro Permanente, mantidos pela Lei Complementar nº 752, de 30 de março de 2012:

Portaria nº	Nome	Vago com a exoneração de:
3842-P-DEGEPAT/16	MARCUS VINICIUS MONTEIRO CRUZ	JAQUELINE SIMÕES DA SILVA
3843-P-DEGEPAT/16	CRISTIANE DE ALMEIDA COSTA OLIVEIRA	SONIA MARIA ARASHIRO TAMASIRO
3844-P-DEGEPAT/16	SILVIA CRISPIM DE OLIVEIRA FRANÇA	EMILIA SPEGLIE DORNELES GOMES
3845-P-DEGEPAT/16	DENISE OLIVEIRA BARBOSA DIAS	ANA CHRISTINA DE ALMEIDA LIMONGELLI

Registre-se, publique-se e cumpra-se.

Palácio "José Bonifácio", em 17 de novembro de 2016.

PAULO ALEXANDRE BARBOSA
PREFEITO MUNICIPAL

PORTARIAS Nº 3847 A 3850-P-DEGEPAT/2016

O PREFEITO MUNICIPAL DE SANTOS, usando das atribuições que lhe são conferidas por lei, de acordo com o artigo 20, inciso II, da Lei nº 4623/84, **nomeia**, após concurso público, os candidatos abaixo relacionados, incluindo o 1º deficiente, para exercerem os cargos de Professor Adjunto II, Nível P, do Quadro Permanente, mantidos pela Lei Complementar nº 752, de 30 de março de 2012:

Portaria nº	Nome	Vago com a promoção de:
3847-P-DEGEPAT/16	MAURICIO MARCOLINO DOS SANTOS	RENATA CRISTINA LOPES DE SANTANA
3848-P-DEGEPAT/16	DAVID CELSO RIBEIRO DA SILVA	DANIELLE CARVALHO CREMA
3849-P-DEGEPAT/16	FLAVIA VANESSA MARCHELLI DE CARVALHO	SERGIO LIMA DA SILVA
3850-P-DEGEPAT/16	DENISE DIAS DOS SANTOS	ALESSANDRA NOBREGA FERREIRA DA SILVA

Registre-se, publique-se e cumpra-se.

Palácio "José Bonifácio", em 17 de novembro de 2016.

PAULO ALEXANDRE BARBOSA
PREFEITO MUNICIPAL

PORTARIAS Nº 3853 A 3859-P-DEGEPAT/2016

O PREFEITO MUNICIPAL DE SANTOS, usando das atribuições que lhe são conferidas por lei, de acordo com o artigo 20, inciso II, da Lei nº 4623/84, nomeia, após concurso público, os candidatos abaixo relacionados, incluindo o 1º deficiente, para exercerem os cargos de Professor Adjunto II, Nível P, do Quadro Permanente, mantidos pela Lei Complementar nº 752, de 30 de março de 2012:

Portaria nº	Nome	Vago com a exoneração de:
3853-P-DEGEPAT/16	THAIS COSMO DE SOUZA SANTOS	ELIANE PONTES MENK
3854-P-DEGEPAT/16	ERICA FERNANDA FLORENCIO DA SILVA	MARIA JOSE SILVA ALVES FERREIRA
3855-P-DEGEPAT/16	JOSE RENATO FERREIRA MARESTI	ELISETE PAES E LIMA
3856-P-DEGEPAT/16	JANAINA BARONI FRANCISCO	HELEN SOUTO FERREIRA
3857-P-DEGEPAT/16	ROBERTO ROGERIO DA SILVA	PATRICIA DA SILVA PIMENTEL
3858-P-DEGEPAT/16	CRISTIANE RAMOS SOARES ALMEIDA	CLAUDIO ROBERTO NIGLIA
3859-P-DEGEPAT/16	LEIA SILVA	VERONICA GARCEZ FERNANDES

Registre-se, publique-se e cumpra-se.

Palácio "José Bonifácio", em 17 de novembro de 2016.

PAULO ALEXANDRE BARBOSA
PREFEITO MUNICIPAL

PORTARIAS Nº 3860 A 3863-P-DEGEPAT/2016

O PREFEITO MUNICIPAL DE SANTOS, usando das atribuições que lhe são conferidas por lei, de acordo com o artigo 20, inciso II, da Lei nº 4623/84, **nomeia**, após concurso público, os candidatos abaixo relacionados, para exercerem os cargos de Professor Adjunto II, Nível P, do Quadro Permanente, mantidos pela Lei Complementar nº 752, de 30 de março de 2012:

Portaria nº	Nome	Vago com a exoneração de:
3860-P-DEGEPAT/16	CRISTIANE DE OLIVEIRA FIGUEIREDO RODRIGUES	GISELE ARRAIS CORNIA
3861-P-DEGEPAT/16	ROSANGELA FORTUNATO PRIETO	ADRIANA DE FATIMA NIBICHINIACK CARVALHO
3862-P-DEGEPAT/16	THIAGO SOBRAL FERREIRA	KELY CRISTINA DIOGO DOS SANTOS
3863-P-DEGEPAT/16	ANGELLY ALANI MARQUES DE GOUVEIA	CARLOS EDUARDO VICENTE

Registre-se, publique-se e cumpra-se.

Palácio "José Bonifácio", em 17 de novembro de 2016.

PAULO ALEXANDRE BARBOSA
PREFEITO MUNICIPAL

PORTARIA Nº 3948-P-DEGEPAT/2016

O PREFEITO MUNICIPAL DE SANTOS, usando das atribuições que lhe são conferidas por lei, de acordo com o artigo 20, inciso II, da Lei nº 4623/84, **nomeia**, após concurso público, a Sra. LILIAN AIRES DIAS TAVARES DE JESUS, para exercer o cargo de Técnico de Enfermagem, Nível L, do Quadro Permanente, mantido pela Lei Complementar nº 758, de 30 de março de 2012, ainda não provido.

Registre-se, publique-se e cumpra-se.

Palácio "José Bonifácio", em 21 de novembro de 2016.

PAULO ALEXANDRE BARBOSA
PREFEITO MUNICIPAL

PORTARIA Nº 3949-P-DEGEPAT/2016

O PREFEITO MUNICIPAL DE SANTOS, usando das atribuições que lhe são conferidas por lei, de acordo com o artigo 20, inciso II, da Lei nº 4623/84, **nomeia**, após concurso público, a Sra. LENDINALVA CHAVES LIMA, para exercer o cargo de Técnico de Enfermagem, Nível L, do Quadro Permanente, mantido pela Lei Complementar nº 758, de 30 de março de 2012, ainda não provido.

Registre-se, publique-se e cumpra-se.

Palácio "José Bonifácio", em 21 de novembro de 2016.

PAULO ALEXANDRE BARBOSA
PREFEITO MUNICIPAL

PORTARIA Nº 3950-P-DEGEPAT/2016

O PREFEITO MUNICIPAL DE SANTOS, usando das atribuições que lhe são conferidas por lei, de acordo com o artigo 20, inciso II, da Lei nº 4623/84, **nomeia**, após concurso público, a Sra. FATIMA PEREIRA DE BRITO, para exercer o cargo de Técnico de Enfermagem, Nível L, do Quadro Permanente, mantido pela Lei Complementar nº 758, de 30 de março de 2012, ainda não provido.

Registre-se, publique-se e cumpra-se.

Palácio "José Bonifácio", em 21 de novembro de 2016.

PAULO ALEXANDRE BARBOSA
PREFEITO MUNICIPAL

PORTARIA Nº 3951-P-DEGEPAT/2016

O PREFEITO MUNICIPAL DE SANTOS, usando das atribuições que lhe são conferidas por lei, de acordo com o artigo 20, inciso II, da Lei nº 4623/84, **nomeia,** após concurso público, a Sra. VANESSA FRANÇA SERRANO ANDRADE, para exercer o cargo de Técnico de Enfermagem, Nível L, do Quadro Permanente, mantido pela Lei Complementar nº 758, de 30 de março de 2012, ainda não provido.

Registre-se, publique-se e cumpra-se.

Palácio "José Bonifácio", em 21 de novembro de 2016.

PAULO ALEXANDRE BARBOSA
PREFEITO MUNICIPAL

PORTARIA Nº 3952-P-DEGEPAT/2016

O PREFEITO MUNICIPAL DE SANTOS, usando das atribuições que lhe são conferidas por lei, de acordo com o artigo 20, inciso II, da Lei nº 4623/84, **nomeia,** após concurso público, a Sra. ANGELICA APARECIDA SANTOS DA SILVA, para exercer o cargo de Técnico de Enfermagem, Nível L, do Quadro Permanente, mantido pela Lei Complementar nº 758, de 30 de março de 2012, ainda não provido.

Registre-se, publique-se e cumpra-se.

Palácio "José Bonifácio", em 21 de novembro de 2016.

PAULO ALEXANDRE BARBOSA
PREFEITO MUNICIPAL

PORTARIA Nº 3953-P-DEGEPAT/2016

O PREFEITO MUNICIPAL DE SANTOS, usando das atribuições que lhe são conferidas por lei, de acordo com o artigo 20, inciso II, da Lei nº 4623/84, **nomeia**, após concurso público, a Sra. NADIA AGUIAR DE SOUZA, para exercer o cargo de Técnico de Enfermagem, Nível L, do Quadro Permanente, mantido pela Lei Complementar nº 758, de 30 de março de 2012, ainda não provido.

Registre-se, publique-se e cumpra-se.

Palácio "José Bonifácio", em 21 de novembro de 2016.

PAULO ALEXANDRE BARBOSA
PREFEITO MUNICIPAL

EM CUMPRIMENTO À LEI Nº 1761 DE 18/05/1999 E COMPLEMENTAR Nº 402 DE 13/07/2000
CESTA BÁSICA
NECESSIDADE BÁSICA MENSAL P/ 4 PESSOAS (O CASAL E DOIS FILHOS) - CESTA DO DIEESE
SUPERMERCADOS E HIPERMERCADOS
PERÍODO DE PESQUISA: 22/11 A 24/11

ITENS	DESCRIÇÃO	PESO		*Varandas*		*Central*		*Extra*		*Pão de Açúcar*	
			UN	$ UNIT.	CESTA	$ UNIT.	CESTA	$ UNIT.	CESTA	$ UNIT.	CESTA
1	ARROZ TIPO I	3,00	kg	2,19	6,57	2,32	6,95	-	-	-	-
2	FEIJÃO CARIOQUINHA	4,50	kg	3,99	17,96	4,59	20,66	-	-	-	-
3	ÓLEO SOJA	1,00	900 ml	3,29	3,29	3,39	3,39	-	-	-	-
4	AÇÚCAR	3,00	kg	2,59	7,77	2,59	7,77	-	-	-	-
5	FARINHA DE TRIGO	1,50	kg	2,18	3,27	2,99	4,49	-	-	-	-
6	CARNE - COXÃO MOLE	6,00	kg	18,99	113,94	24,99	149,94	-	-	-	-
7	LEITE	7,50	litro	1,89	14,18	2,69	20,18	-	-	-	-
8	PÃO FRANCÊS	6,00	kg	8,99	53,94	8,99	53,94	-	-	-	-
9	CAFÉ	0,60	kg	11,98	7,19	15,38	9,23	-	-	-	-
10	MANTEIGA	0,75	kg	29,25	21,94	36,50	27,38	-	-	-	-
11	BATATA	6,00	kg	1,29	7,74	1,49	8,94	-	-	-	-
12	BANANA NANICA	7,50	Kg	3,49	26,18	4,99	37,43	-	-	-	-
13	TOMATE	9,00	kg	2,98	26,82	1,59	14,31	-	-	-	-
TOTAL					**310,79**		**364,61**		**-**		**-**

Endereços:
Supermercado Varandas: Avenida Senador Pinheiro Machado, nº 643 - Campo Grande
Supermercado Central: Avenida Afonso Pena, nº 622 - Aparecida
Hipermercado Extra: Avenida Ana Costa, nº 318/340 - Gonzaga
Pão de Açúcar: Avenida Bartolomeu de Gusmão, nº 45 - Embaré
Obs.: O Hipermercado Extra e o Supermercado Pão de Açucar não enviaram à SEFIN/PMS os dados da pesquisa em tempo hábil para publicação nesta edição.
Elaboração: Sefin/Deorg/Seplo

PORTARIA Nº 3957-P-DEGEPAT/2016

O PREFEITO MUNICIPAL DE SANTOS, usando das atribuições que lhe são conferidas por lei, de acordo com o artigo 20, inciso II, da Lei nº 4623/84, **nomeia,** após concurso público, o Sr. FABIO DE SOUZA REIS, para exercer o cargo de Médico, Nível S, do Quadro Permanente, mantido pela Lei Complementar nº 758, de 30 de março de 2012, ainda não provido.

Registre-se, publique-se e cumpra-se.

Palácio "José Bonifácio", em 21 de novembro de 2016.

PAULO ALEXANDRE BARBOSA
PREFEITO MUNICIPAL

PORTARIA Nº 3958-P-DEGEPAT/2016

O PREFEITO MUNICIPAL DE SANTOS, usando das atribuições que lhe são conferidas por lei, de acordo com o artigo 20, inciso II, da Lei nº 4623/84, **nomeia,** após concurso público, a Sra. FERNANDA MIRANDA FUMELLI MONTI, para exercer o cargo de Médico, Nível S, do Quadro Permanente, mantido pela Lei Complementar nº 758, de 30 de março de 2012, vago com a aposentadoria da Sra. Teresa Maria Isaac Nishimoto.

Registre-se, publique-se e cumpra-se.

Palácio "José Bonifácio", em 21 de novembro de 2016.

PAULO ALEXANDRE BARBOSA
PREFEITO MUNICIPAL

PORTARIA Nº 3959-P-DEGEPAT/2016

O PREFEITO MUNICIPAL DE SANTOS, usando das atribuições que lhe são conferidas por lei, de acordo com o artigo 20, inciso II, da Lei nº 4623/84, **nomeia,** após concurso público, a Sra. BRUNA GIACOMELLI MORAES, para exercer o cargo de Médico, Nível S, do Quadro Permanente, mantido pela Lei Complementar nº 758, de 30 de março de 2012, ainda não provido.

Registre-se, publique-se e cumpra-se.

Palácio "José Bonifácio", em 21 de novembro de 2016.

PAULO ALEXANDRE BARBOSA
PREFEITO MUNICIPAL

PORTARIA Nº 3960-P-DEGEPAT/2016

O PREFEITO MUNICIPAL DE SANTOS, usando das atribuições que lhe são conferidas por lei, de acordo com o artigo 20, inciso II, da Lei nº 4623/84, **nomeia**, após concurso público, a Sra. NAIRA RODRIGUES GASPAR, 1ª deficiente, para exercer o cargo de Fonoaudiólogo, Nível P, do Quadro Permanente, mantido pela Lei Complementar nº 758, de 30 de março de 2012, vago com a aposentadoria da Sra. Fernanda Garcia da Cruz.

Registre-se, publique-se e cumpra-se.

Palácio "José Bonifácio", em 21 de novembro de 2016.

PAULO ALEXANDRE BARBOSA
PREFEITO MUNICIPAL

Os candidatos nomeados através das portarias nº 3814, 3815, 3838 a 3840, 3842 a 3845, 3847 a 3850, 3853 a 3863, 3948 a 3953, 3957 a 3960-P-DEGEPAT/2016, deverão aguardar a convocação para retirada do cronograma para realização dos exames médicos pré-admissionais através de publicação no Diário Oficial de Santos pela Seção de Medicina do Trabalho, (SEMED).

Após a conclusão dos exames médicos pré-admissionais, os candidatos deverão aguardar a **convocação para a posse**, através de publicação no Diário Oficial de Santos, pela Seção de Ingresso, Acesso e Movimentação de Pessoal – SIAM, que deverá ocorrer no prazo máximo de 30 dias, a contar da data da publicação da portaria de nomeação, sendo que após esta data perderá automaticamente a vaga.

No ato da posse, o candidato deverá comparecer munido da documentação abaixo relacionada **(em via original e cópia legível).**

- Cédula de Identidade;
- Certificado de Reservista;
- Título de Eleitor e Comprovante de Votação na Última Eleição (dois turnos);
- CIC/CPF;
- PIS ou PASEP (se não possuir cadastro no PIS/PASEP deverá trazer uma declaração da Caixa Econômica Federal e do Banco do Brasil, dizendo que não possui o mesmo);
- 02 (duas) fotos 2x2 (recentes, coloridas e iguais);
- Certidão de Nascimento (se for solteiro);
- Certidão de Casamento;
- Certidão de Nascimento dos filhos menores (**inclusive os menores na época da inscrição do concurso público);**
- Comprovante de Residência (com prazo máximo de 03 meses retroativos).

No caso de recebimento de proventos ou remuneração em vínculo público, apresentar demonstrativo de pagamento e comprovante de carga horária (com a especificação dos dias e horários), em cópia e via original – Somente para os Cargos que permitem acumulação de acordo com o artigo 37 da Constituição Federal.

Se já possuir outro(s) vínculo(s) público(s), deverá apresentar documentação comprobatória do desligamento (exoneração/demissão) em cópia e via original.

SECRETÁRIO DE UNIDADE ESCOLAR - Diploma/Certificado, devidamente reconhecido, de conclusão do Ensino Médio;

INSPETOR DE ALUNOS - Diploma/Certificado, devidamente reconhecido, de conclusão do Ensino Fundamental;

PROFESSOR ADJUNTO II – Artes (Portaria 3838 a 3840), Educação Especial (Portaria 3842 a 3845), Geografia (Portaria 3847 a 3850), Matemática (Portaria 3853 a 3859) e Língua Portuguesa (3860 a 3863) – Diploma/Certificado, devidamente reconhecido de conclusão do Ensino Superior em curso de licenciatura plena, com habilitação específica na área de atuação;

TÉCNICO DE ENFERMAGEM - Diploma/Certificado, devidamente reconhecido, de conclusão do Ensino Médio, certificado de conclusão do curso Técnico em Enfermagem ou de Auxiliar de Enfermagem (duração de 2 (dois) anos) com complementação de seis meses do curso Técnico de Enfermagem), Registro Profissional e comprovante de regularidade;

MÉDICO GENERALISTA - Urgência e Emergência (Portaria 3957) - Diploma/Certificado devidamente reconhecido de conclusão do Ensino Superior em Medicina + Registro no CRM/SP (com comprovante de regularidade);

MÉDICO – (PEDIATRIA – Ambulatório – Portaria 3958) e (PEDIATRIA – Urgência e Emergência – Portaria 3959); Diploma/Certificado, devidamente reconhecido, de conclusão do Ensino Superior em Medicina com título de especialidade devidamente reconhecido, registro profissional e comprovante de regularidade;

FONOAUDIÓLOGO – Diploma/Certificado devidamente reconhecido de conclusão do Ensino Superior em Fonoaudiologia + Registro no CREFITO/SP (com comprovante de regularidade).

Para abertura de conta corrente, além da documentação para posse, deverá trazer cópia do RG, CPF, Comprovante de Residência e Certidão de Casamento (se casado).

Caso não tenha interesse em assumir o cargo, ou esteja impossibilitado de fazê-lo dentro do prazo mencionado anteriormente, o candidato deverá comparecer à SIAM para a desistência da posse.

Local da Posse:
Prefeitura Municipal de Santos
Departamento de Gestão de Pessoas e Ambiente de Trabalho
Seção de Ingresso, Acesso e Movimentação de Pessoal
Riachuelo nº 104, Centro – Santos –SP
Telefone: 3213-7166

PORTARIA Nº 4018-P-DEGEPAT/2016

O PREFEITO MUNICIPAL DE SANTOS, usando das atribuições que lhe são conferidas por lei, determina que a Sra. MARIA DENISE BITTENCOURT DA SILVA, registro nº 22.587-0, ocupante do cargo de Auxiliar de Enfermagem, Nível L, do Quadro Permanente, **fique à disposição** da Caixa de Assistência ao Servidor Público Municipal de Santos, com prejuízo das funções, mas sem prejuízo dos vencimentos e das demais vantagens de seu cargo efetivo, no período de 01 de janeiro a 31 de dezembro de 2017.

Registre-se, publique-se e cumpra-se.

Palácio "José Bonifácio", em 24 de novembro de 2016.

PAULO ALEXANDRE BARBOSA
PREFEITO MUNICIPAL

ATOS DO COMITÊ MUNICIPAL DE TRANSPARÊNCIA INSTITUCIONAL, FISCALIZAÇÃO ADMINISTRATIVA E CONTROLE SOCIAL DE SANTOS

CONVOCAÇÃO

Convocamos os representantes do Comitê Municipal de Transparência Institucional, Fiscalização Administrativa e Controle Social de Santos e convidamos os demais interessados para participarem da reunião que será realizada no dia 05 de Dezembro de 2016, das 10h às 11h, no Auditório da Ordem dos Advogados do Brasil (OAB) – Subseção Santos, localizado na Praça José Bonifácio, nº 55, 2º andar, Centro / Santos.

Pauta:
Aprovação de ata da reunião anterior;
Encontro com membro da Administração Municipal; e,
Assuntos Gerais

Santos, 28 de Novembro de 2016.

OCTÁVIO BORBA DE VASCONCELLOS FILHO
ASSESSOR ESPECIAL - GPM / PRESIDENTE DO COMITÊ

ATOS DO FUNDO SOCIAL DE SOLIDARIEDADE

CONVITE

O Fundo Social de Solidariedade da Prefeitura Municipal de Santos convida as entidades beneficentes, interessadas em participar do evento Lanche Solidário – Santos 2017, para reunião e formação da comissão de representantes das entidades a ser realizada no dia 29 de novembro de 2016, às 15:00 horas, na sede do Fundo Social de Solidariedade, à Av. Conselheiro Nébias, 388 - Encruzilhada – Santos/ SP.

MARIA IGNEZ BARBOSA
PRESIDENTE DO CONSELHO DELIBERATIVO
FUNDO SOCIAL DE SOLIDARIEDADE

ATOS DO CHEFE DO DEPARTAMENTO DE REGISTRO DE ATOS OFICIAIS

EXTRATO DE ATA DE REGISTRO DE PREÇOS

ATA DE REGISTRO DE PREÇOS Nº 957/2016. PROCESSO Nº 54477/2016-44. MODALIDADE: PREGÃO ELETRÔNICO Nº 15.224/2016. PARTES: MUNICÍPIO DE SANTOS e NEWCARE COMÉRCIO DE MATERIAIS CIRÚRGICOS E HOSPITALARES LTDA. - ME. OBJETO: Registro de Preços para aquisição de material de enfermagem: AGULHA DESCARTÁVEL 13X4,5, AGULHA DESCARTÁVEL 25X7, AGULHA DESCARTÁVEL 30X7. VALORES UNITÁRIOS: LOTES 4, 5 e 6: R$ 0,08 (oito centavos). VIGÊNCIA: 12 (doze) meses, a contar da data da sua assinatura. DOTAÇÕES ORÇAMENTÁRIAS: SAÚDE: 15.10.00.3.3.90.30.36; SEMAM: 23.10.00.3.3.90.30.00. UNIDADE: SMS. ASSINATURAS: Pelo MUNICÍPIO DE SANTOS, o Secretário Municipal de Saúde, DR. MARCOS ESTEVÃO CALVO, e pela FORNECEDORA, CAIO CEZAR DINI, em 25/11/2016.

SYLVIO ALARCON ESTRADA JUNIOR
CHEFE DO DERAT

EXTRATO DE ATA DE REGISTRO DE PREÇOS

ATA DE REGISTRO DE PREÇOS Nº 958/2016. PROCESSO Nº 54477/2016-44. MODALIDADE: PREGÃO ELETRÔNICO Nº 15.224/2016. PARTES: MUNICÍPIO DE SANTOS e J M M PAULA GARCIA DISTRIBUIDORA - ME. OBJETO: Registro de Preços para aquisição de material de enfermagem: AGULHA DESC. P/ RAQUI 27G X 3 1/2 E AGULHA DESC. P/ RAQUI 25G X 3 1/2. VALORES UNITÁRIOS: LOTE 2: R$ 6,05 (seis reais e cinco centavos) e Lote 3: R$ 5,33 (cinco reais e trinta e três centavos). VIGÊNCIA: 12 (doze) meses, a contar da data da sua assinatura. DOTAÇÕES ORÇAMENTÁRIAS: SAÚDE: 15.10.00.3.3.90.30.36; SEMAM: 23.10.00.3.3.90.30.00. UNIDADE: SMS. ASSINATURAS: Pelo MUNICÍPIO DE SANTOS, o Secretário Municipal de Saúde, DR. MARCOS ESTEVÃO CALVO, e pela FORNECEDORA, RONALDO GUIMARÃES GARCIA, em 25/11/2016.

SYLVIO ALARCON ESTRADA JUNIOR
CHEFE DO DERAT

EXTRATO DE ATA DE REGISTRO DE PREÇOS

ATA DE REGISTRO DE PREÇOS Nº 959/2016. PROCESSO Nº 54477/2016-44. MODALIDADE: PREGÃO ELETRÔNICO Nº 15.224/2016. PARTES: MUNICÍPIO DE SANTOS e P.H.O – PRODUTOS HOSPITALARES E ODONTOLOGICOS LTDA - EPP. OBJETO: Registro de Preços para aquisição de material de enfermagem: TAMPA PROTETORA P/ TERMINAÇÕES DE INFUSÕES VENOSAS. VALOR UNITÁRIO: LOTE 8: R$ 0,25 (vinte e cinco centavos). VIGÊNCIA: 12 (doze) meses, a contar da data da sua assinatura. DOTAÇÕES ORÇAMENTÁRIAS: SAÚDE: 15.10.00.3.3.90.30.36; SEMAM: 23.10.00.3.3.90.30.00. UNIDADE: SMS. ASSINATURAS: Pelo MUNICÍPIO DE SANTOS, o Secretário Municipal de Saúde, DR. MARCOS ESTEVÃO CALVO, e pela FORNECEDORA, EDSON ZAGO, em 25/11/2016.

SYLVIO ALARCON ESTRADA JUNIOR
CHEFE DO DERAT

EXTRATO DE ATA DE REGISTRO DE PREÇOS

ATA DE REGISTRO DE PREÇOS Nº 960/2016. PROCESSO Nº 54477/2016-44. MODALIDADE: PREGÃO ELETRÔNICO Nº 15.224/2016. PARTES: MUNICÍPIO DE SANTOS e VIBEL COMERCIAL EIRELI-EPP. OBJETO: Registro de Preços para aquisição de material de enfermagem: TUBO DE SILICONE DE GRAU FARMACÊUTICO N° 202. VALOR UNITÁRIO: LOTE 11 R$ 7,25 (sete reais e vinte e cinco centavos). VIGÊNCIA: 12 (doze) meses, a contar da data da sua assinatura. DOTAÇÕES ORÇAMENTÁRIAS: SAÚDE: 15.10.00.3.3.90.30.36; SEMAM: 23.10.00.3.3.90.30.00. UNIDADE: SMS. ASSINATURAS: Pelo MUNICÍPIO DE SANTOS, o Secretário Municipal de Saúde, DR. MARCOS ESTEVÃO CALVO, e pela FORNECEDORA, JOSÉ FONSECA FILHO, em 25/11/2016.

SYLVIO ALARCON ESTRADA JUNIOR
CHEFE DO DERAT

EXTRATO DE ATA DE REGISTRO DE PREÇOS

ATA DE REGISTRO DE PREÇOS Nº 961/2016. PROCESSO Nº 46.701/2016-81. MODALIDADE: PREGÃO ELETRÔNICO N.º 15.259/2016. PARTES: MUNICÍPIO DE SANTOS e BECKMAN COULTER DO BRASIL COMÉRCIO E IMPORTAÇÃO DE PRODUTOS DE LABORATÓRIO LTDA. OBJETO: Registro de Preços para o fornecimento de TESTES DE MARCADORES CARDÍACOS - TROPONINA I ULTRASENSÍVEL E CKMB, INCLUINDO A CESSÃO DE 1 (UM) EQUIPAMENTO EM REGIME DE COMODATO, AUTOMATIZADO, DE BANCADA, "POINT OF CARE", MÉTODO RÁPIDO, QUANTITATIVO PARA A SECEDI-SEÇÃO CENTRO DE DIAGNÓSTICO. VALOR TOTAL: LOTE 01: R$ 222.150,00 (duzentos e vinte e dois mil, cento e cinquenta reais). VIGÊNCIA: 12 (doze) meses, a contar da data da sua assinatura. DOTAÇÃO ORÇAMENTÁRIA Nº:

Órgão : 15.10;
Econômica : 3.3.90.30.35.

UNIDADE: SMS. ASSINATURAS: Pelo MUNICÍPIO DE SANTOS, o Secretário Municipal de Saúde, DR. MARCOS ESTEVÃO CALVO, e pela FORNECEDORA, Sr. MARCIO JUSTO e FABIO FREIRE DA COSTA, em 25/11/2016.

SYLVIO ALARCON ESTRADA JUNIOR
CHEFE DO DERAT

EXTRATO DE TERMO DE COOPERAÇÃO CULTURAL E FINANCEIRA

TERMO DE COOPERAÇÃO CULTURAL E FINANCEIRA Nº 062/2016. PROCESSO Nº: 67642/2016-10. PARTES: MUNICÍPIO DE SANTOS e FLAVIA ROSSI VALLEJO ALVAREZ. OBJETO: Ajustar o apoio cultural e financeiro a ser concedido pelo Fundo de Assistência à Cultura- FACULT à COOPERADA, para a execução do Projeto "Oficinas Literárias do livro Os Bichos Perguntam", selecionado no 5º Concurso de Apoio a Projetos Culturais Independentes no Município de Santos. VALOR TOTAL: R$ 12.000,00 (doze mil reais). VIGÊNCIA: 18 (dezoito) meses, contados a partir da data da assinatura. DOTAÇÃO ORÇAMENTÁRIA Nº: 20.2011.339036.99.13.392.0046.217 7. NOTA DE EMPENHO Nº: 18404/2016. UNIDADE: SECULT. ASSINATURAS: Pelo Município de Santos, o Secretário Municipal de Cultura, Sr. FÁBIO ALEXANDRE DE ARAUJO NUNES, e como COOPERADA, FLAVIA ROSSI VALLEJO ALVAREZ, em 24/11/2016.

SYLVIO ALARCON ESTRADA JUNIOR
CHEFE DO DERAT

SECRETARIA DE FINANÇAS

ATOS DO SECRETÁRIO

EXPEDIENTE DESPACHADO EM 22.11.2016

Processo nº: 24.402/2016-86 **ADJOTA REPRESENTAÇÕES LTDA** – Revogo o despacho exarado em 05/10/16, conforme cota da SEPARFIS/DEATRI.

ATOS DO DEPARTAMENTO DE ADMINISTRAÇÃO TRIBUTÁRIA

EXPEDIENTE DESPACHADO EM 22.09.2016

Processos nº 67.747/2013-27 – **Intelrisk Serviços Ltda Me:** Autorizamos a baixa "ex-offício" da I.M. nº 255.967-2 a partir de 28.03.2014; 124.568/2013-11 – **Procuradoria Fiscal:** Autorizamos a baixa "ex-offício" das I.M.s nºs 120.834-8, 172.472-5, 125.538-8, 127.333-1, 137.172-5, 130.049-5, 143.563-2, 170.708-5, 172.470-9, 172.471-2, 172.475-4 e 179.415-3; 11.165/2011-15 – **Elimar Mecânica e Funilaria Ltda – Me:** Revogamos o despacho de 15.07.2015, para exarar o seguinte: "Promova-se a baixa a partir de 01.02.2007"; 67.152/2015-51 – **Paulo e Dario Estacionamento Ltda – Me**: Promova-se a baixa a partir de 16.09.2009; 118.076/2015-96 – **G.A.M.A. Grupo de Atend. Médicos e de Anest.:** Promova-se a baixa a partir do exercício de 2013; 126.727/2015-58 – **Rumo Logística Operadora Multimodal S.A.:** Sim, na forma da lei para o exercício de 2017; 23.488/2016-66 – **Alex Sandro Luiz dos Santos Ribeiro**: Indeferido em vista da manifestação da Profisc; 25.466/2016-02 – **Laticínios e Lanchonete Madri:** Promova-se a baixa a partir do exercício de 2004; 66.701/2016-33 – **Concivil, Construtora e Inc. Ltda**: Autorizamos o cancelamento das guias nºs 4552879 e 4056370; 76.635/2016-37 – **Onigra Mármores e Granitos Eireli – EPP**: Nada há que se atender. Assunto solucionado através do P.A. nº 70.793/16-65.

EXPEDIENTE DESPACHADO EM 23.09.2016

Processos nº 65.200/2016-11 – **Thalles Gabriel Raineri**: Sim, na forma da lei, ficando a empresa sujeita a futura fiscalização quanto à atividade preponderante; 73.874/2016-71 – **1ª Vara do Trabalho de Santos:** Assunto solucionado através do ofício nº 247/16-Deatri/Sefin; 74.511/2016-53 – **Rosana Cabral Fortunato:** Autorizamos a correção do DAM nº 2960/2016, conforme solicitado; 74.745/2016-64 – **3ª Vara do Trabalho de Santos**: Assunto solucionado através do ofício nº 248/16-Deatri/Sefin; 77.160/2016-97 – **Maria Aparecida de Melo Menezes**: Indeferido. O imóvel encontra-se cadastrado corretamente; 79.077/2016-16 – **2ª Vara do Trabalho de Santos:** Assunto solucionado através do ofício nº 249/16-Deatri/Sefin.

EXPEDIENTE DESPACHADO EM 26.09.2016

Processos nº 73.226/2015-71 – **Maria Pereira de Andrade**: Mantemos o indeferimento; 73.472/2015-87 – **Jorge Raul Pastor – Me:** Promova-se a baixa a partir do exercício de 2003; 43.223/2016-84 – **Mario Neves Martins**: Indeferido. O imóvel encontra-se cadastrado corretamente; 74.165/2016-02 – **Wellington Fraga Modica:** Anulamos os débitos referentes à IDA nº 17.280/16; 75.132/2016-81 – **Village Park Serviços Automotivos Ltda – Me:** Indeferido, a IDA nº 24.240/12 é devida. O valor recolhido através do aviso nº 432.079/11 refere-se unicamente a taxa de licença do ano de 2011 da empresa matriz.

EXPEDIENTE DESPACHADO EM 28.09.2016

Processos nº 113.939/2011-60 – **Alphacred Promotora de Vendas e Eventos Ltda:** Autorizamos a baixa "ex-offício" da I.M. nº 198.432-9 a partir de 24.04.2012; 46.331/2012-30 – **Caiçara Clube:** Autorizamos a baixa "ex-offício" da I.M. nº 125.589-6 a partir de 27.08.2013; 39.686/2016-79 – **R. Cervellini Revestimentos Ltda:** Indeferido. O imposto foi recolhido corretamente para o município de Santos; 52.657/2016-75 – **Plug Participações e Empreend. Ltda**: Promova-se a baixa a partir do exercício de 2015; 58.528/2016-45 – **Silvino Bento Silvares Filho – Me:** Revogamos o despacho de 11.06.2015, para exarar o seguinte: "Promova-se a baixa a partir de 31.01.2009"; 60.840/2016-17 – **Simone Camargo Dias Forte Eireli Me:** Autorizamos o cancelamento da ND/AI nº 1122/16, conforme solicitado; 66.713/2016-12 – **Concivil, Construtora e Inc. Ltda:** Autorizamos o cancelamento da guia nº 4857848; 66.725/2016-00 – **Concivil, Construtora e Inc. Ltda:** Autorizamos o cancelamento das guias nºs 4678156 e 4869750; 72.980/2016-83 – **Multi Clínica Vila Rica:** Autorizamos a baixa da cota única do aviso nº 902.831/16.

EXPEDIENTE DESPACHADO EM 29.09.2016

Processos nº 61.381/2016-15 – **Gustavo Ribeiro Xisto**; 62.705/2016-42 – **José Carlos Cicchelli**; 62.853/2016-30 – **João Carlos de Souza**; 63.183/2016-14 – **Marli Creusa Suzano**; 63.380/2016-15 – **Construtora Phoenix Ltda;** 63.960/2016-85 – **Daniella Fernanda Velasco Rodrigues Dias**; 67.118/2016-02 – **Associação Comercial de Santos**: Sim quanto a isenção do IPTU para 2017, de acordo com a manifestação do Condepasa; 4.511/1999-96 – **New. B. N. Sato Armaz. Ger. e Transporte Ltda – EPP**; Autorizamos a baixa "ex-offício" da I. M. 131.380-6 a partir de 17.12.1999; 51.484/2000-56 – **Loja de Conveniências L & P Ltda:** Autorizamos a baixa "ex-offício" da I. M. 138.023-7 a partir de 08.11.2010; 30.331/2016-14 – **Colégio Novo Tempo**: Sim na forma da lei, para o exercício de 2016; 32.286/2016-32 – **Escola Raízes**: Sim como requer, para o exercício de 2016; 60.725/2016-89 – **Caixa Beneficente dos Auxiliares do Comércio Cafeeiro de Santos:** Indeferido, carece de amparo legal; 66.317/2016-95 – **Breda Imóveis Participações e Adm. Ltda:** Sim quanto a isenção do IPTU para as inscrições imobiliárias 25.005.006.000 e 25.005.007.000 exercício de 2017, de acordo com a manifestação do Condepasa.

EXPEDIENTE DESPACHADO EM 30.09.2016

Processos nº 61.380/2016-44 – **Gustavo Ribeiro Xisto**; 62.768/2016-62 – **Benedito de Souza Filho;** 62.896/2016-42 – **João Cezar dos Santos;** 75.839/2016-41 – **Amélia Proença Martins de Oliveira:** Sim, na forma da lei para o exercício de 2017; 73.446/2016-58; 73.449/2016-46 – **Itaú Unibanco S.A.:** Indeferido em vista da manifestação da fiscalização; 25.821/1999-71 – **C.A. Fernandes Bomboniere Me:** Autorizamos a baixa "ex-offício" da I.M. nº 132.416-7 a partir de 31.12.2003; 98.389/2001-70 – **Bar e Lanches Andressa & Carvalho Ltda**: Autorizamos a baixa "ex-offício" da I.M. nº 252.366-6 a partir de 10.05.2013; 19.140/2013-40 – **Leonardo Bruno Andrade Capeluppe:** Promova-se a baixa a partir do exercício de 2001; 127.946/2013-65 – **Lucio Mauro de Souza Junior:** Autorizamos a baixa "ex-offício" da I.M. nº 255.529-4 a partir de 24.11.2014; 74.998/2014-58 – **Silva & Toledo Transportes Rodoviários de Cargas em Geral Ltda – EPP:** Autorizamos a baixa "ex-offício" da I.M. nº 260.330-8 a partir de 05.09.2016; 24.402/2016-86 – **Adjota Representações Ltda:** Revogamos o despacho de 03.06.2016; 36.408/2016-60 – **Riscalla Elias Junior**: Retificamos a publicação de 26.07.16 e andamento nº 23 para: "De acordo com a manifestação do CONDEPASA, concedemos a isenção de IPTU para o exercício de 2017"; 61.378/2016-01 – **Xisto e Santos Advogados Associados**: Sim quanto a isenção da Taxa de Licença, de acordo com a manifestação do Condepasa; 65.572/2016-57 – **Atento Brasil S.A.:** Autorizamos o cancelamento da guia nº 4886571; 69.820/2016-39 – **Condomínio Ed. Maison**

Place de L'Etoile: Indeferido. O imóvel encontra-se cadastrado corretamente; 76.233/2016-23 – **Lídia Dantas Medeiros:** Indeferido por falta de documentação comprobatória; 77.250/2016-88 – **4ª Vara do Trabalho de Santos:** Assunto solucionado através do ofício nº 253/16 - Deatri/Sefin; 77.353/2016-11 – **1ª Vara do Trabalho de Santos:** Assunto solucionado através do ofício nº 252/16 - Deatri/Sefin; 78.035/2016-31 – **2ª Vara do Trabalho de Santos:** Assunto solucionado através do ofício nº 251/16 - Deatri/Sefin; 78.076/2016-18 – **1ª Vara do Trabalho de Santos:** Assunto solucionado através do ofício nº 250/16 - Deatri/Sefin.

EXPEDIENTE DESPACHADO EM 03.10.2016

Processos nº 103.188/2013-44 – **A.A.D. Assessoria Aduaneira Ltda;** 77.496/2015-97 – **Jorge Barreto da Cruz;** 40.118/2016-93 – **Ortega, Ortega & Cia Ltda**; 40.447/2016-25 – **Daniel Pereira de Araújo**: Indeferido em vista do desinteresse demonstrado; 15.517/2016-15 – **Marcia Aparecida Vitta;** 65.163/2016-88 – **Christianne Ribeiro da Fonseca**: Indeferido por falta de documentação comprobatória; 39.252/2016-79 – **João Batista Duarte Filho**; 42.219/2016-71 – **Lilian Miranda dos Santos;** 53.105/2016-84 – **Regina Celia de Pinho Gouveia**; 59.933/2016-07 – **José Carlos Barneto**; 60.146/2016-81 – **Regina Celia dos Santos Vargas**; 61.599/2016-61 **Maria Ludovina Dias dos Reis;** 62.205/2016-10 – **Helcio Nascimento Praça;** 64.685/2016-16 – **Geraldo Rossi;** 64.727/2016-56 – **Andrea dos Santos Fernandes**: 65.382/2016-11 – **Lorene Cassia Severino Pereira;** 66.127/2016-50 – **Elza Barbosa;** 67.295/2016-90 – **Manuel Pires da Silva Filho;** 67.461/2016-67 – **Selma Costa Rosseto;** 67.699/2016-29 – **Juracy Sant'Anna de Carvalho;** 72.315/2016-44 – **Nivaldo Justino;** 72.568/2016-08 – **Jovelina Gomes Silva;** 73.254/2016-97 – **Antônio Martins Neto;** 73.387/2016-91 – **Diva Alves dos Santos Silva;** 73.413/2016-07 – **Maria Domingos Cardoso**; 73.439/2016-92 – **Cristina Camilo da Silva**; 75.939/2016-96 – **Aldira Figueiredo de Oliveira**: Sim, na forma da lei para o exercício de 2017;48.821/1999-31 – **Maria da Guia Lima Viscardi**: Autorizamos a baixa "ex-offício" da I.M. nº 133.355-6 a partir de 02.01.2001; 102.074/2013-50 – **Marcelo Ferreira de França**: Mantemos o indeferimento; 66.219/2014-12 – **Ferragens Santa Edwiges de Santos Ltda – Me**: Indeferida a retroatividade por desinteresse. Mantemos a baixa "ex-offício" a partir do exercício de 2002, concedida através do P.A. nº 35.202/02-06; 71.500/2014-69 – **Costa Sul Logística Ltda**: Indeferida a retroatividade por desinteresse. Promova-se a baixa a partir de 14.07.2014. Quite-se os débitos; 86.407/2014-77 – **EAJ Editora e Projetos Ltda – EPP**: Indeferida a retroatividade por desinteresse. Promova-se a baixa a partir de 22.08.2014. Quite-se os débitos; 89.293/2014-26 – **J. L. E. Const. e Empreendimentos Ltda – Me**: Indeferida a retroatividade por desinteresse. Promova-se a baixa a partir de 29.08.2014. Quite-se os débitos; 94.178/2014-37 – **Fios e Formas Cabelos e Produções Ltda – Me:** Indeferida a retroatividade por desinteresse. Promova-se a baixa a partir de 12.09.2014. Quite-se os débitos; 95.147/2014-49 – **Comércio de Radiadores Radiacol Ltda:** Indeferida a retroatividade por desinteresse. Promova-se a baixa a partir de 16.09.2014. Quite-se os débitos; 102.395/2015-25 – **José Luiz Tomaz Salgueiro**: Promova-se a baixa a partir do exercício de 2013; 39.409/2016-39 – **Nelson Henrique Correa Pinto**: Indeferido em vista do informado pela Sefis-Zoi; 40.193/2016-17 – **Aeroporto Estacionamento Ltda – Me**: Promova-se a baixa a partir de 25.02.2014; 57.459/2016-99 – **Branca Paula da Silveira Mishina:** Indeferido por possuir mais de um imóvel e ausência da documentação comprobatória solicitada; 63.261/2016-26 – **Indaiá Logística Internacional Ltda**: Indeferido em virtude da manifestação do Condepasa; 63.647/2016-83 – **Luiz Aurélio Tonin**: Mantemos o indeferimento em virtude da existência de débitos e ausência de fato novo; 71.394/2016-85 – **Takion Desenvolvimento de Sistemas Ltda;** Indeferido em vista da manifestação da fiscalização; 73.233/2016-17 – **Maria José Teixeira Miguel:** Indeferido por possuir mais de um imóvel.

ATOS DA JUNTA DE RECURSOS FISCAIS

REUNIÃO DE 22 DE NOVEMBRO DE 2016

Processos nºs 73.406/2015-52 – recorrente : Companhia Piratininga de Força e Luz – CPFL – recorrido : Deatri – relator : Sr. Pierre Sarmento Seone – decisão : Retirado de pauta por ausência do relator;

83.608/2015-01 – recorrente : Semam "ex-officio" - recorrido : Silvio Miranda Junior – relator : Sr. Eugênio de Freitas Kelemen – decisão : Conheceram do recurso e negaram provimento, por votação unânime, para manter o cancelamento do auto de infração nº 9.125, aplicado pela Fiscalização da Secretaria de Meio Ambiente.

ATOS DO DEPARTAMENTO DE FISCALIZAÇÃO EMPRESARIAL E ATIVIDADES VIÁRIAS

P.A. 92.461/2016-69 – IGREJA EVANGELICA BOLA DE NEVE – Cancelamento da Intimação nº 113.777-B – "**INDEFIRO**" face à manifestação da SEFIS-DIR e com base no art. 428, §2º da Lei 3.531/68.

ATOS DA SEÇÃO DE FISCALIZAÇÃO EMPRESARIAL

P.A. 048.524/2016-68 - SANDUBAR BAR E RESTAURANTE LTDA – ME - Indeferido pedido de alvará, devido parecer do fiscal de obras, o uso solicitado (restaurante) difere do uso gravado para o local (residencial), não atendendo ao art. 25 da L.C 84/93; P.A. 045.991/2016-27 - ZELIA BEZERRA DA ROCHA - Indeferido pedido de alvará, devido parecer do fiscal de posturas, atividade de "comércio varejista de bebidas" não encontra amparo no artigo 21 da L.C 53/1992; P.A. 087.041/2011-10 - RR FALCÃO TRANSP. E LOCAÇÃO LIMITADA - ME - Indefiro o pedido, face à manifestação da CET, a atividade de locação de automóvel com motorista, por caracterizar fretamento municipal não encontra regulamentação no município; P.A. 025.373/2005-62 - STATUS PANIFICADORA LTDA EPP - Indeferido pedido de alvará, devido parecer do fiscal de posturas, intimação nº 112795-B (CNPJ e ST1 que constem atividade de mercearia) não cumprida; P.A. 003.743/2013-66 - PIACENTINI TECENGE DO BRASIL CONSTRUÇÕES - Deferido pedido de alvará para PIACENTINI TECENGE DO BRASIL CONSTRUÇÕES LTDA, inscrita no CNPJ sob o nº 05.515.245/0001-75, para exercer atividade de obras portuárias, marítimas, e fluviais CNAE 4291000, construção de obras de arte especiais CNAE 4212000, obras de fundações CNAE 4391600, aluguel de máquinas e equipamentos para construção sem operador, exceto andaimes CNAE 7732201, alguel de oturas máquinas e equipamentos comerciais e industriais não especificados anteriormente CNAE 7739099, construção de redes de transporte por dutos, exceto para água e esgoto CNAE 4223500, construção de edifícios CNAE 4120400, construção de rodovias e ferrovias CNAE 4211101, obras de terraplanagem CNAE 4313400, administração de obras CNAE 4399101, serviços de operação e fornecimento de equipamentos para transporte e elevação de cargas e pessoas para uso em obras CNAE 4399104, compra e venda de imóveis próprios CNAE 6810201, aluguel de imóveis próprios CNAE 6810202, gestão e administração da propriedade imobiliária CNAE 6822600, comércio varejista de materiais de construção em geral CNAE 4744099, construção de redes de abastecimento de água, coleta de esgoto e construções correlatas, exceto obras de irrigação CNAE 4222701, obras de irrigação CNAE 4222702, holdings de instituições não financeiras CNAE 6462000, à Praça da República nº 87 / conj.76, de acordo parecer do fiscal posturas e obras, na forma da lei; P.A. 042.668/2011-51 - HOTEL JOIA LTDA EPP - Indeferido pedido de alvará, devido parecer do fiscal de obras, processo nº 128908/2013-10 (mudança de uso) indeferido; P.A. 042.179/2010-63 - OFICINA DO COMPORTAMENTO LTDA - Indefiro o pedido, face à manifestação da fiscalização da vigilância sanitária, requerente não está em atividade no local; P.A. 123.507/2013-83 - RUTA & LOPES LTDA - ME - Indeferido pedido de alvará, devido parecer do fiscal de obras, intimação nº 94586-B (laudo técnico contendo: RRT do responsável; condições estruturais; AVCB; instalações elétricas e de gás, se existente) não cumprida; P.A. 080.729/2013-40 - GRAO BRASIL TRATAMENTOS FITOSSANITARIOS LTDA - Indeferido pedido de alvará, devido parecer do fiscal de obras, intimação nº 94515-B (laudo técnico das instalações elétricas e AVCB) não atendida; P.A. 088.516/2007-57 - TRANSLIMA LOGISTICA E TRANSPORTE LTDA EPP - Indeferido pedido de alvará, devido parecer do fiscal de posturas, atividades da I.M nº 178.755-5 não constatadas no local (Rua Padre Gastão de Moraes nº 27); P.A. 010.780/2012-21 - SANTOS & MELLO JR SERVIÇOS GRÁFICOS LTDA - Indeferido pedido de alvará, devido parecer do fiscal de posturas, local fechado e sem sinais de atividade; P.A. 084.761/2006-75 - FABIO CORREA BARCELLOS ME - Indeferido pedido de alvará, devido parecer do fiscal de posturas, local fechado; P.A. 080.442/2012-93 - EXPORT - MADEIRAS, PALET. E SERV. EIRELI - Deferido pedido de alvará para EXPORT - MADEIRAS, PALETIZAÇÃO E SERVIÇOS - EIRELI, inscrita no CNPJ sob o nº 72.674.518/0001-11, para exercer atividade de envasamento e empacotamento sob contrato CNAE 8292000, outras obras de engenharia civil não especificadas anteriormente CNAE 4299599, representantes comerciais e agentes do comércio de madeira, material de construção e ferragens CNAE 4613300, comércio atacadista de de madeira e produtos derivados CNAE 4671100, aluguel de imóveis próprios CNAE 6810202, outras atividades de prestação de serviços de informação não especificadas anteriormente CNAE 6399200, compra e venda de imóveis próprios CNAE 6810201, fornecimento e gestão de recursos humanos para terceiros CNAE 7830200, gestão e adminsitração da propriedade imobiliária CNAE 6822600, à Rua Amador Bueno nº 412 / fundos, de acordo parecer do fiscal de posturas, obras e fiscalização ambiental, na forma da lei; P.A. 041.887/2008-53 - ATLANTICA COMBUSTIVEIS LTDA - Deferido pedido de alvará para ATLÂNTICA COMBUSTÍVEIS LTDA, inscrita no CNPJ sob o nº 04.536.076/001-97, para exercer atividade de comércio varejista de combustíveis para veículos automotores CNAE 4731800, comércio varesjita de gás liquefeito de petróleo (GLP) CNAE 4784900, comércio varesjita de material elétrico CNAE 4742300, transporte rodoviário de produtos perigosos CNAE 4930203, à Rua Rei Alberto I nº 450/ Bomba de gasolina, de acordo parecer do fiscal de posturas, obras e fiscalização ambiental, na forma da lei; P.A. 109.827/2000-16 - VASH - TURISMO TRANSPORTES E LOCAÇÃO - Indeferido pedido de alvará, devido parecer da CET, atividade de transportes de passageiros, na modalidade de fretamento municipal não é regulamentada pelo município de Santos; P.A. 027.309/2010-00 - AO CHOPP DO GONZAGA LTDA ME - Indeferido pedido de alvará, devido parecer do fiscal de obras, intimação nº 82315-B não foi cumprida e o processo 082686/2015-71 (aprovação de reforma com interligação de lojas) sem despacho decisório; P.A. 032.303/2000-92 - LEPABU BAZAR E MERCEARIA LTDA – ME -Indeferido pedido de alvará, devido parecer do fiscal de obras, atividades do requerente encerradas no local; P.A. 017.672/2014-79 - VOUGA CRED COBRANÇA E SERVIÇOS LTDA EPP - Indeferido pedido de alvará, devido parecer do fiscal de obras, intimação nº 96812-B (AVCB e Laudo Técnico das Instalações elétricas) não atendida; P.A. 076.483/2007-08 - T. AGUIAR RESTAURANTE LTDA ME - Indeferido pedido de alvará, devido parecer do fiscal de posturas, atividades relativas a I.M 178.194-6 não constatadas no local (Rua Otavio Correa nº 174); P.A. 088.495/2013-24 - MARIA DE FATIMA DA CONCEIÇÃO QUINTAS ME - Indeferido pedido de alvará, devido parecer do fiscal de obras, o uso solicitado incompatível com o uso gravado para o local, não atendendo o art. 25 da L.C 84/93; P.A. 026.602/2014-84 - S DE LARA & LARA LANCHONETE LTDA ME - Indeferido pedido de alvará, devido parecer do fiscal de obras, local não atende ao art. 25 da L.C 84/93; P.A. 120.084/2012-12 - WAGNER DENTAL - VIVA COSMETICS LTDA ME - Indeferido pedido de alvará, devido parecer do fiscal de obras, local não possui A.V.S; P.A. 023.272/2014-75 - CATARINA & ROCHE LTDA – ME - Indeferido pedido de alvará, devido parecer do fiscal de obras, local não atende o art. 25 da L.C 84/93; P.A. 027.601/2010-23 - DG PUBLICIDADE E EVENTOS LTDA EPP - Indeferido pedido de alvará, devido parecer do fiscal de posturas, requerente não reside mais no local; P.A. 023.898/2010-11 - LINDON JOSE MONTEIRO - Indeferido pedido de alvará, devido parecer do fiscal de posturas, atividades da I.M nº 190.846-0 encerradas no local (Rua Oswaldo Cruz nº 567); P.A. 100.599/2011-71 - R. DA SILVA LARANJEIRA ME - Indeferido pedido de alvará, devido parecer do fiscal de obras, o uso solicitado (comércio) em desacordo com o uso gravado para o local (residência), não atendendo o art. 25 da L.C 84/93; P.A. 107.332/2007-82 - RENTRANS TRANSPORTES E LOCAÇÕES LTDA - Indeferido pedido de alvará, devido parecer do fiscal de posturas, atividades relativas à I.M 132.476-9 não constatadas no local (Avenida Almirante Cochrane nº 416 – Estuário); P.A. 105.248/2010-01 - ANDREA PAULA FERREIRA FALINO - Indeferido pedido de alvará, devido parecer do fiscal de posturas, requerente encerrou atividade no local (Rua Estácio Correa nº 55); P.A. 046.939/2008-32 - STOCKLER COMERCIAL E EXPORTADORA LTDA - Indeferido pedido de alvará, devido parecer do fiscal de obras, edificação não atende ao Decreto Federal 5296/04, Lei Federal 13146/15 e a NBR 9050 quanto à acessibilidade; P.A. 113.197/2007-13 - SERVIÇOS AUTOMOTIVOS BOX 5 LTDA - Indeferido pedido de alvará, devido parecer do fiscal de posturas, atividades da I.M 159.329-9 não constatadas no local (Praça Visconde de Itaborai nº 25); P.A. 003.533/2010-71 - CASSU & LIMA ESTUDIO DE BELEZA LTDA - Indeferido pedido de alvará, devido parecer do fiscal de posturas, atividades da I.M 189634-9 encerradas no local (Av. Dr. Pedro Lessa nº 2643).

Os processos acima foram analisados pelo Grupo de Trabalho,- constituído para esse fim, conforme Instrução Normativa n° 001/2014 – - MERCA GAB/SEFIN, publicado no Diário Oficial de 24/07/2014, às fls. 05. Integrantes: Mabel Barreiro Cardama–Chefe da Sefis-Emp/Defemp.

ATOS DA SEÇÃO DE FISCALIZAÇÃO DE FEIRAS E EVENTOS COMERCIAIS

EDITAL DE NOTIFICAÇÃO Nº 351/2016 - DEFEMP /SEFIN

O Chefe de Seção de Fiscalização de Feiras e Eventos Comerciais, por meio do presente edital, torna público para todos os efeitos legais a lavratura dos autos de intimação abaixo relacionados referente ao Defemp dos dias 04 e 24/11/2016.

Auto de Intimação nº 112840-B – Vanessa Marques de Freitas Justina – I.M. 6.411-4 – Fica a permissionária intimada por infringir o Artigo 5º, §4º da L.C. 306/98 – Prazo: 08 (oito) dias.

Auto de Intimação nº 112841-B – Zilma de Souza Rodrigues – I.M. 6.707-2 – Fica a permissionária intimada por infringir o Artigo 1º, §7º da L.C. 306/98 – Prazo: 08 (oito) dias.

Auto de Intimação nº 112842-B – Amelia Batazza Perrota – I.M. 10.294-0 – Fica a permissionária intimada por infringir o Artigo 7º, §1º, Inciso VI da L.C. 306/98 – Prazo: 30 (trinta) dias.

Auto de Intimação nº 112843-B – Iraci Barroso da Silva – I.M. 166-9 – Fica a permissionária intimada por infringir o Artigo 7º, §1º, Inciso VI da L.C. 306/98 – Prazo: 30 (trinta) dias.

Auto de Intimação nº 112844-B – Luis Carlos Martins – I.M. 73.895-8 – Fica o permissionário intimado por infringir o Artigo 7º, §1º, Inciso VI da L.C. 306/98 – Prazo: 30 (trinta) dias.

Auto de Intimação nº 112845-B – Nivaldo Aubin de Almeida – I.M. 74.734-7 – Fica o permissionário intimado por infringir o Artigo 7º, §1º, Inciso VI da L.C. 306/98 – Prazo: 30 (trinta) dias.

Auto de Intimação nº 112846-B – Marcia Maria Rodrigues Perchiavalli – I.M. 114.381-4 – Fica a permissionária intimada por infringir o Artigo 7º, §1º, Inciso VI da L.C. 306/98 – Prazo: 08 (oito) dias.

Auto de Intimação nº 112847-B – Eduardo Fernandes Lemos – I.M. 13.054-3 – Fica o permissionário intimado por infringir o Artigo 7º, §1º, Inciso VI da L.C. 306/98 – Prazo: 08 (oito) dias.

Auto de Intimação nº 112848-B – Claudio Nunes da Costa – I.M. 20.527-4 – Fica o permissionário intimado por infringir o Artigo 7º, §1º, Inciso VI da L.C. 306/98 – Prazo: 30 (trinta) dias.

Santos, 25 de novembro de 2016.

JOSÉ CARLOS DOS SANTOS RODRIGUES
CHEFE DA SEFIS-FEC

ATOS DO DEPARTAMENTO DE FISCALIZAÇÃO DA RECEITA

Processo digital nº 225952/2016-57, A TRIBUNA DE SANTOS JORNAL E EDITORA LIMITADA. Defiro o solicitado conforme os pareceres favoráveis da COINST e SEFIS-RD.



ATOS DO SECRETÁRIO

ATO DECLARATÓRIO DE ESTABILIDADE

O SECRETÁRIO MUNICIPAL DE GESTÃO, usando dos poderes que lhe foram conferidos pelo Decreto nº 5.496, de 20 de janeiro de 2010, e de conformidade com o disposto no Decreto nº 5.894, de 12 de julho de 2011, declara estáveis no Quadro Permanente, os servidores abaixo relacionados, em seus respectivos cargos, a partir das datas mencionadas, conforme segue:

Nome	Registro nº	Cargo	Data
SOLANGE DOS SANTOS SILVA	318261	TÉCNICO DE ENFERMAGEM	24/12/2015

Registre-se, publique-se e cumpra-se.

Palácio "José Bonifácio", em 23 de Novembro de 2016.

FÁBIO FERRAZ
SECRETÁRIO MUNICIPAL DE GESTÃO

PORTARIA Nº 3906-P-DEGEPAT/2016

O SECRETÁRIO MUNICIPAL DE GESTÃO, usando dos poderes que lhe foram conferidos pelo Decreto 6971, de 25 de novembro de 2014, e de acordo com os artigos 65 e 66 da Lei nº 4623/84, resolve designar o Sr. RENATO DA SILVA MARTINS, registro nº 22.646-4, ocupante do cargo de Auxiliar de Serviços Gerais, Nível B, do Quadro Permanente, para exercer, **em substituição**, a função gratificada, símbolo FG-2, de Chefe da Seção de Apoio Administrativo e Financeiro, Departamento de Atenção Pré-Hospitalar e Hospitalar, Secretaria Municipal de Saúde, durante o impedimento do Sr. Rodrigo Buarque Ramos da Silva, no período de 24 de outubro a 10 de novembro de 2016.

Registre-se, publique-se e cumpra-se.

Palácio "José Bonifácio", em 18 de novembro de 2016.

FÁBIO FERRAZ
SECRETÁRIO MUNICIPAL DE GESTÃO

PORTARIA Nº 3915-P-DEGEPAT/2016

O SECRETÁRIO MUNICIPAL DE GESTÃO, usando dos poderes que lhe foram conferidos pelo Decreto 6971, de 25 de novembro de 2014, resolve **designar** a Sra. ERIKA GALLUZZI DOS SANTOS, registro nº 24.018-4, ocupante do cargo de Professor de Educação Básica I, Nível N, do Quadro Permanente, para exercer as atividades do cargo de Especialista de Educação I – Coordenador Pedagógico, do Quadro Permanente, no período de 23 de setembro a 31 de dezembro de 2016, nos termos do artigo 32 da Lei Complementar nº 752, de 30 de março de 2012.

Registre-se, publique-se e cumpra-se.

Palácio "José Bonifácio", em 21 de novembro de 2016.

FABIO FERRAZ
SECRETÁRIO MUNICIPAL DE GESTÃO

PORTARIA Nº 3976-P-DEGEPAT/2016

O SECRETÁRIO MUNICIPAL DE GESTÃO, usando dos poderes que lhe foram conferidos pelo Decreto 6971, de 25 de novembro de 2014, e de acordo com os artigos 65 e 66 da Lei nº 4623/84, resolve designar o Sr. MARCIO ANTONIO DE SENE, registro nº. 15.795-8, exercendo a função gratificada, símbolo FG-4, de Chefe de Atividade Técnica, para exercer, **em substituição,** a função gratificada, símbolo FG-2, de Chefe de Atividade, Seção de Conservação do Paço e Anexo, Coordenadoria Administrativa, Departamento de Administração e Transportes, Secretaria Municipal de Gestão, durante o impedimento, por licença médica, da Sra. Silvana Martins Pereira de Almeida, no período de 25 de outubro a 27 de dezembro de 2016.

Registre-se, publique-se e cumpra-se.

Palácio "José Bonifácio", em 22 de novembro de 2016.

FÁBIO FERRAZ
SECRETÁRIO MUNICIPAL DE GESTÃO

PORTARIA Nº 3985-P-DEGEPAT/2016

O SECRETÁRIO MUNICIPAL DE GESTÃO, usando dos poderes que lhe foram conferidos pelo Decreto 5496, de 20 de janeiro de 2010, e de acordo com os artigos 65 e 66 da Lei nº 4623/84, resolve designar a Sra. DENISE PINTO GONÇALVES, registro nº 17.110-8, ocupante do cargo de Agente Administrativo, Nível I, do Quadro Permanente, para exercer, **em substituição**, a função gratificada, símbolo FG-3, de Secretário da Junta de Serviço Militar, Gabinete do Secretário, Secretaria Municipal de Segurança, durante o impedimento, por férias, da Sra. Ivanilde dos Santos Amaral, no período de 01 a 30 de dezembro de 2016.

Registre-se, publique-se e cumpra-se.

Palácio "José Bonifácio", em 22 de novembro de 2016.

FÁBIO FERRAZ
SECRETÁRIO MUNICIPAL DE GESTÃO

PORTARIA Nº 3987-P-DEGEPAT/2016

O SECRETÁRIO MUNICIPAL DE GESTÃO, usando dos poderes que lhe foram conferidos pelo Decreto 5496, de 20 de janeiro de 2010, e de acordo com os artigos 65 e 66 da Lei nº 4623/84, resolve designar a Sra. ELIZABETH APARECIDA MUNIZ LAURINDO, registro nº 16.439-2, ocupante do cargo de Guarda Municipal III - Inspetor, Nível J, do Quadro Permanente, para exercer, **em substituição**, a função gratificada, símbolo FG-2, de Supervisor de Inspetoria, Coordenadoria da Região da Zona Noroeste, Departamento da Guarda Municipal, Secretaria Municipal de Segurança, durante o impedimento, por férias, da Sra. Débora Barreiro Aquino, no período de 16 de novembro a 15 de dezembro de 2016.

Registre-se, publique-se e cumpra-se.

Palácio "José Bonifácio", em 22 de novembro de 2016.

FÁBIO FERRAZ
SECRETÁRIO MUNICIPAL DE GESTÃO

PORTARIA Nº 3994-P-DEGEPAT/2016

O SECRETÁRIO MUNICIPAL DE GESTÃO, usando dos poderes que lhe foram conferidos pelo Decreto 6971, de 25 de novembro de 2014, e de acordo com os artigos 65 e 66 da Lei nº 4623/84, resolve designar a Sra. KELLY LEAL DE MOURA PINHO, registro nº 32.667-8, ocupante do cargo de Oficial de Administração, Nível G, do Quadro Permanente, para exercer, **em substituição,** a função gratificada, símbolo FG-1, de Chefe da Seção de Edição, Coordenadoria de Reportagem e Assessorias de Imprensa, Departamento de Jornalismo, Secretaria Municipal de Comunicação e Resultados, durante o impedimento, por licença médica, da Sra. Tania

Maria da Conceição Bento, no período de 14 de outubro a 14 de novembro de 2016.

Registre-se, publique-se e cumpra-se.

Palácio "José Bonifácio", em 23 de novembro de 2016.

FÁBIO FERRAZ
SECRETÁRIO MUNICIPAL DE GESTÃO

PORTARIA Nº 3995-P-DEGEPAT/2016

O SECRETÁRIO MUNICIPAL DE GESTÃO, usando dos poderes que lhe foram conferidos pelo Decreto 6971, de 25 de novembro de 2014, **designa**, a partir de 24 de outubro de 2016, o Sr. JORGE LUIZ DE SOUZA, registro nº 15.428-6, ocupante do cargo de Guarda Municipal II, Nível H, do Quadro Permanente, para exercer a função gratificada, símbolo FG-2, de Supervisor de Inspetoria, Coordenadoria da Região da Zona Noroeste, Departamento da Guarda Municipal, Secretaria Municipal de Segurança, estabelecida pela Lei Complementar nº 667, de 29 de dezembro de 2009.

Registre-se, publique-se e cumpra-se.

Palácio "José Bonifácio", em 23 de novembro de 2016.

FÁBIO FERRAZ
SECRETÁRIO MUNICIPAL DE GESTÃO

PORTARIA Nº 4013-P-DEGEPAT/2016

O SECRETÁRIO MUNICIPAL DE GESTÃO, usando dos poderes que lhe foram conferidos pelo Decreto 6971, de 25 de novembro de 2014, e de acordo com os artigos 65 e 66 da Lei nº 4623/84, resolve designar o Sr. MARK MATHIAS GON-

ÇALVES DA SILVA, registro nº. 34.176-8, ocupante do cargo de Auxiliar de Serviços Gerais, Nível, B, do Quadro Permanente, para exercer, **em substituição**, a função gratificada, símbolo FG-4, de Chefe de Atividade Técnica, Seção de Conservação do Paço e Anexo, Coordenadoria Administrativa, Departamento de Administração e Transportes, Secretaria Municipal de Gestão, durante o impedimento do Sr. Marcio Antonio de Sene, no período de 25 de outubro a 27 de dezembro de 2016.

Registre-se, publique-se e cumpra-se.

Palácio "José Bonifácio", em 23 de novembro de 2016.

FÁBIO FERRAZ
SECRETÁRIO MUNICIPAL DE GESTÃO

PORTARIA Nº 4014-P-DEGEPAT/2016

O SECRETÁRIO MUNICIPAL DE GESTÃO, usando dos poderes que lhe foram conferidos pelo Decreto 6971, de 25 de novembro de 2014, e de acordo com os artigos 65 e 66 da Lei nº 4623/84, resolve designar a Sra. ANTONIA GERLIENE DA CONCEIÇÃO OLIVEIRA, registro nº. 33.278-3, ocupante do cargo de Nutricionista, Nível P, do Quadro Permanente, para exercer, **em substituição**, a função gratificada, símbolo FG-1, de Chefe da Seção de Nutrição e

Dietoterapia – Saúde, Coordenadoria Administrativa e de Infraestrutura – Saúde, Departamento Administrativo, Financeiro e de Infraestrutura – Saúde, Secretaria Municipal de Saúde, durante o impedimento, por férias, da Sra. Shirley de Jesus Teixeira, no período de 12 a 31 de dezembro de 2016.

Registre-se, publique-se e cumpra-se.

Palácio "José Bonifácio", em 23 de novembro de 2016.

FÁBIO FERRAZ
SECRETÁRIO MUNICIPAL DE GESTÃO

PORTARIA Nº 4015-P-DEGEPAT/2016

O SECRETÁRIO MUNICIPAL DE GESTÃO, usando dos poderes que lhe foram conferidos pelo Decreto 6971, de 25 de novembro de 2014, **designa**, a partir de 03 de outubro de 2016, a Sra. LARA APARECIDA CASTRO LOBO, registro nº 34.180-0, ocupante do cargo de Agente de Portaria, Nível C, do Quadro Permanente, para exercer a função gratificada, símbolo FG-3, de Chefe da Seção de Distribuição de Processos, Coordenadoria Administrativa, Departamento de Administração e Transportes, Secretaria Municipal de Gestão, estabelecida pela Lei Complementar nº 667, de 29 de dezembro de 2009.

Registre-se, publique-se e cumpra-se.

Palácio "José Bonifácio", em 24 de novembro de 2016.

FÁBIO FERRAZ
SECRETÁRIO MUNICIPAL DE GESTÃO

PORTARIA Nº 4016-P-DEGEPAT/2016

O SECRETÁRIO MUNICIPAL DE GESTÃO, usando dos poderes que lhe foram conferidos pelo Decreto 6971, de 25 de novembro de 2014, **revoga,** a partir de 02 de novembro de 2016, a Portaria nº 4015-P-DEGEP/2016, através da qual a Sra. LARA APARECIDA CASTRO LOBO, registro nº 34.180-0, ocupante do cargo de Agente de portaria, Nível C, do Quadro Permanente, foi designada para exercer a função gratificada, símbolo FG-3, de Chefe da Seção de

Distribuição de Processos, Coordenadoria Administrativa, Departamento de Administração e Transportes, Secretaria Municipal de Gestão, estabelecida pela Lei Complementar nº 667, de 29 de dezembro de 2009.

Registre-se, publique-se e cumpra-se.

Palácio "José Bonifácio", em 24 de novembro de 2016.

FÁBIO FERRAZ
SECRETÁRIO MUNICIPAL DE GESTÃO

PORTARIA Nº 4019-P-DEGEPAT/2016

O SECRETÁRIO MUNICIPAL DE GESTÃO, usando dos poderes que lhe foram conferidos pelo Decreto 6971, de 25 de novembro de 2014, determina que, a partir de 03 de outubro de 2016, o Sr. EDUARDO LOZADA RAVASINI, registro nº 33.153-8, ocupante do cargo de Operador Social, Nível L, do Quadro Permanente, **passe a prestar serviços** na Secretaria Municipal de Assistência Social, até ulterior deliberação.

Registre-se, publique-se e cumpra-se.

Palácio "José Bonifácio", em 24 de novembro de 2016.

FÁBIO FERRAZ
SECRETÁRIO MUNICIPAL DE GESTÃO

ATOS DA COORDENADORIA DE LICITAÇÕES

AVISO DE EDITAL DE PREGÃO ELETRÔNICO Nº 17.129/2016
COM COTAS EXCLUSIVAS PARA ME/EPP/COOP

Acha-se aberto na Secretaria Municipal de Gestão o Pregão Eletrônico n.° 17.129/2016, Processo n.º 89.650/2016-63, cujo objeto é a seleção de propostas para REGISTRO DE PREÇOS, visando ao fornecimento de material de escritório (diversos) a serem utilizados nas diversas unidades, projetos e serviços da Secretaria Municipal de Assistência Social - SEAS, conforme descrição constante no Anexo I – Termo de Referência do edital. O encerramento do recebimento das propostas dar-se-á em 09/12/2016 às 9h e a disputa de lances ocorrerá em 09/12/2016 às 10h.

O edital, na íntegra, encontrar-se-á disponível a partir de 29/11/2016, no endereço eletrônico www.santos.sp.gov.br, através do aplicativo "licitações-e".

Para qualquer esclarecimento, entrar em contato: telefone (13) 3201-5009, e-mail: comlic3@santos.sp.gov.br.

Santos, 25 de novembro de 2016

VALDINA MARIA SANTOS D' OLIVEIRA CRUZ
COORDENADORIA DE LICITAÇÕES - COLIC

AVISO DE EDITAL DE PREGÃO ELETRÔNICO Nº 17.130/2016
(COM COTA DE AMPLA PARTICIPAÇÃO E COM COTA RESERVADA PARA ME/EPP/COOP)

Acha-se aberto na Secretaria Municipal de Gestão o Pregão Eletrônico n.° 17.130/2016, Processo n.º 81.751/2016-87, cujo objeto é a seleção de propostas para REGISTRO DE PREÇOS visando ao fornecimento de pescados congelados para alimentação dos animais do plantel do Aquário e do Orquidário, da Secretaria Municipal de Meio Ambiente, conforme descrição constante no Anexo I – Termo de Referência do edital. O encerramento do recebimento das propostas dar-se-á em 09/12/2016 às 14h e a disputa de lances ocorrerá em 09/12/2016 às 15h.

O edital, na íntegra, encontrar-se-á disponível a partir de 29/11/2016, no endereço eletrônico www.santos.sp.gov.br, através do aplicativo "licitações-e".

Para qualquer esclarecimento, entrar em contato: telefone (13) 3201-5009, e-mail: comlic3@santos.sp.gov.br.

Santos, 25 de novembro de 2016.

VALDINA MARIA SANTOS D'OLIVEIRA CRUZ
COORDENADORIA DE LICITAÇÕES - COLIC

ATOS DA COMISSÃO PERMANENTE DE LICITAÇÕES III

COMUNICADO

A Comissão supramencionada, situada na Rua D. Pedro II, nº 25 – 4º andar– Centro - Santos/SP, comunica que o Sr. Secretário Municipal de Gestão **HOMOLOGOU** o procedimento licitatório realizado através do **PREGÃO ELETRÔNICO n.º17.108/2016– Processo n.º 65.003/2016-10**, que tem como objeto o **REGISTRO DE PREÇOS** visando ao fornecimento de berços e colchões para berços, a serem utilizados pelas diversas unidades da Secretaria Municipal de Assistência Social - SEAS, conforme a seguir:

- Vencedora do lote 01: BALI COMERCIAL E CONSTRUÇÃO LTDA-ME

LOTE 01 COTA EXCLUSIVA PARA ME/EPP/COOP						
Item	**Descrição**	**Unidade**	**Quantidade**	**Marca**	**Valor Unitário Estimado R$**	**Valor Total Estimado R$**
1.1	Berço padrão americano, em MDF com resina, pintura atóxica na cor branca, com varal para cortinado, dimensões internas de 1,30 m x 0,70 m, grade lateral com espaçamento máximo de 6,5 cm entre as barras, distância máxima de 2,5 cm entre estrado e as laterais do berço. Garantia mínima de 12 (doze) meses, e selo do INMETRO. Deverá ser entregue montado.	Unidade	30	TCIL	311,30	9.339,00

- Valor total estimado do Lote 01: R$ 9.339,00 (nove mil, trezentos e trinta e nove reais).

- Vencedora do lote 02: MAROUN SLEIMAN MÓVEIS E COLCHÕES LTDA EPP

LOTE 02 (COTA EXCLUSIVA PARA ME – EPP - COOP)						
Item	**Descrição**	**Unidade**	**Quantidade**	**Marca**	**Valor Unitário Estimado R$**	**Valor Total Estimado R$**
2.1	Colchão para berço padrão americano, densidade 18, dimensões 1,30 m x 0,70 m x 0,12 m, em NAPA e com Certificação do INMETRO.	Unidade	30	Relaflex/ Princesinha	96,56	2.896,80

- Valor total estimado do Lote 02: R$ 2.896,80 (dois mil, oitocentos e noventa e seis reais e oitenta centavos)
- Valor total estimado da despesa: R$ 12.235,80 (doze mil, duzentos e trinta e cinco reais e oitenta centavos).

Santos, 25 de novembro de 2016.

DENISE CALICHIO BOMFIM
PRESIDENTE DA COMISSÃO PERMANENTE DE LICITAÇÕES III - PREGOEIRA - COMLIC III

COMUNICADO

A Comissão supramencionada, situada na Rua D. Pedro II, nº 25 – 4º andar– Centro - Santos/SP, comunica que o Sr. Secretário Municipal de Gestão **HOMOLOGOU** o procedimento licitatório realizado através do **PREGÃO ELETRÔNICO n.º17.120/2016– Processo n.º 66.923/2016-65**, que tem como objeto o **REGISTRO DE PREÇOS** visando ao fornecimento de mobiliário de escritório a ser utilizado pelas diversas unidades da Secretaria Municipal de Assistência Social - SEAS, conforme a seguir:

- Vencedora do lote 01: ARMAZENA INDÚSTRIA DE MÓVEIS LTDA.

LOTE 01 (COTA PRINCIPAL – AMPLA PARTICIPAÇÃO)						
Item	**Descrição**	**Unidade**	**Quantidade Estimada Anual**	**Marca**	**Valor Unitário Estimado R$**	**Valor Total Estimado R$**
1.1	Armário de aço; ... (descrição completa conforme Anexo I do Edital).	Unidade	38	Armazena	490,58	18.642,04
1.2	Armário vestiário em aço; medindo aproximadamente 1950 mm x 928 mm x 420 mm; ... (descrição completa conforme Anexo I do Edital).	Unidade	38	Armazena	411,58	15.640,04
1.3	Armário vestiário em aço; medindo aproximadamente 1950 mm x 630 mm x 420 mm; ... (descrição completa conforme Anexo I do Edital).	Unidade	38	Armazena	287,58	10.928,04
1.4	Arquivo de aço; ... (descrição completa conforme Anexo I do Edital).	Unidade	45	Armazena	391,58	17.621,10
1.5	Estante desmontável de aço; ... (descrição completa conforme Anexo I do Edital).	Unidade	75	Armazena	211,58	15.868,50

- Valor total estimado do Lote 01: R$ 78.699,72 (setenta e oito mil, seiscentos e noventa e nove reais e setenta e dois centavos).

- Vencedora do lote 02: ARMAZENA INDÚSTRIA DE MÓVEIS LTDA -EPP

LOTE 02 (COTA RESERVADA PARA ME/EPP/COOP)						
Item	**Descrição**	**Unidade**	**Quantidade Estimada Anual**	**Marca**	**Valor Unitário Estimado R$**	**Valor Total Estimado R$**
2.1	Armário de aço; ... (descrição completa conforme Anexo I do Edital).	Unidade	12	Armazena	490,58	5.886,96
2.2	Armário vestiário em aço; medindo aproximadamente 1950 mm x 928 mm x 420 mm; ... (descrição completa conforme Anexo I do Edital).	Unidade	12	Armazena	411,58	4.938,96
2.3	Armário vestiário em aço; medindo aproximadamente 1950 mm x 630 mm x 420 mm; ... (descrição completa conforme Anexo I do Edital).	Unidade	12	Armazena	287,58	3.450,96
2.4	Arquivo de aço; ... (descrição completa conforme Anexo I do Edital).	Unidade	15	Armazena	391,58	5.873,70
2.5	Estante desmontável de aço; ... (descrição completa conforme Anexo I do Edital).	Unidade	25	Armazena	211,58	5.289,50

- Valor total estimado do Lote 02: R$ 25.440,08 (vinte e cinco mil, quatrocentos e quarenta reais e oito centavos).
- Valor total estimado da despesa: R$ 104.139,80 (cento e quatro mil, cento e trinta e nove reais e oitenta centavos).

Santos, 25 de novembro de 2016.

DENISE CALICHIO BOMFIM
PRESIDENTE DA COMISSÃO PERMANENTE DE LICITAÇÕES III - PREGOEIRA - COMLIC III

COMUNICADO

A Comissão supramencionada, situada na Rua D. Pedro II, nº 25 – 4º andar– Centro - Santos/SP, comunica que o Sr. Secretário Municipal de Gestão **HOMOLOGOU** o procedimento licitatório realizado através do **PREGÃO ELETRÔNICO n.º17.121/2016 – Processo n.º 74.214/2016-16**, que tem como objeto o **REGISTRO DE PREÇOS** visando ao fornecimento de aparelhos telefônicos a serem utilizados nas diversas unidades da Secretaria Municipal de Assistência Social - SEAS, conforme a seguir:

- Vencedora do lote 01: OFFICE DO BRASIL IMPORTAÇÃO E EXPORTAÇÃO EIRELI

LOTE 01 (COTA EXCLUSIVA PARA ME/EPP/COOP)						
Item	**Descrição**	**Unidade**	**Quantidade Estimada Anual**	**Marca**	**Valor Unitário Estimado R$**	**Valor Total Estimado R$**
1.1	Aparelho Telefônico sem fio; ... (descrição completa conforme Anexo I do Edital).	Unidade	50	Elgin Modelo tsf 8001 Importado	100,00	5.000,00
1.2	Aparelho telefônico analógico; ... (descrição completa conforme Anexo I do Edital).	Unidade	300	Elgin Modelo Tcf 2000 Importado	38,06	11.418,00

- Valor total estimado do Lote 01: R$ 16.418,00 (dezesseis mil, quatrocentos e dezoito reais).
- Valor total estimado da despesa: R$ 16.418,00 (dezesseis mil, quatrocentos e dezoito reais).

Santos, 25 de novembro de 2016.

DENISE CALICHIO BOMFIM
PRESIDENTE DA COMISSÃO PERMANENTE DE LICITAÇÕES III - PREGOEIRA - COMLIC III

ATOS DA SEÇÃO DE ENCAMINHAMENTO PSICOSSOCIAL

Convocamos o servidor abaixo relacionado para que compareça nesta Seção sita à **Rua Riachuelo, nº 104, Mezanino – Centro**, no dia e horário determinados, para tratar de assunto do seu interesse. O não comparecimento implicará medidas administrativas previstas no artigo 242 da Lei n° 4.623/84 – Estatuto dos Funcionários Públicos Municipais de Santos.

Nome	**Registro**	**Data**		**Horário**
Eduardo Vieira Pereira	26.223-8	29/11/16	Terça	11:00

REGINA PEREIRA SILVA GASPAR GONZALEZ
SENPSI/COAIS/DEGEPAT/SEGES

ATOS DO DEPARTAMENTO DE GESTÃO DE PESSOAS E AMBIENTE DE TRABALHO

Processo nº 226969/2016-95 - ANA MARIA COSTA MACHADO - Indefiro tendo em vista que o(a) requerente, não conta com o tempo suficiente para atender ao benefício solicitado.

Processo nº 226019/2016-14 - ODENIR DE MORAES - Indefiro tendo em vista que o(a) requerente, não conta com o tempo suficiente para atender ao benefício solicitado.

Processo nº 225599/2016-32 - ELISA FATIMA BENAVENT CALDAS BELLOTTO - Indefiro tendo em vista que o(a) requerente, não conta com o tempo suficiente para atender ao benefício solicitado.

Processo nº 225090/2016-35 - LAERTE FERREIRA DE CARVALHO - Aguardar melhor oportunidade em face da manifestação do(a) GAB-SMS.

Processo nº 224283/2016-23 - TEREZINHA ALMEIDA - Autorizo 1 mes(es) de Licença-Prêmio, a partir de 16/11/2016, nos termos do artigo 199, da Lei 4623/84.

Processo nº 223762/2016-41 - MARIA CRISTINA GUIMARAES - Aguardar melhor oportunidade em face da manifestação do(a) SEGES.

Processo nº 223683/2016-76 - PAULO HENRIQUE LOPES GONCALVES - Autorizo 1 mes(es) de Licença-Prêmio, a partir de 05/01/2017, nos termos do artigo 199, da Lei 4623/84.

Processo nº 223621/2016-19 - MARIA VILMA ANDRADE DOS SANTOS - Autorizo 1 mes(es) de Licença-Prêmio, a partir de 19/12/2016, nos termos do artigo 199, da Lei 4623/84.

Processo nº 223567/2016-75 - MARIA TERESA TEIXEIRA DA SILVA - Autorizo 1 mes(es) de Licença-Prêmio, a partir de 01/11/2016, nos termos do artigo 199, da Lei 4623/84.

Processo nº 223236/2016-16 - GERSON ARANHA - Autorizo 1 mes(es) de Licença-Prêmio, a partir de 26/12/2016, nos termos do artigo 199, da Lei 4623/84.

Processo nº 223065/2016-17 - NADEGE DE MELO - Autorizo 1 mes(es) de Licença-Prêmio, a partir de 05/12/2016, nos

termos do artigo 199, da Lei 4623/84.

Processo nº 223027/2016-28 - ANA PAULA MOREIRA PONTES - Aguardar melhor oportunidade em face da manifestação do(a) GAB-SMS.

Processo nº 222858/2016-82 - MARIA CRISTINA AGUIAR DOS SANTOS LEITE - Indefiro tendo em vista que o(a) requerente, não conta com o tempo suficiente para atender ao benefício solicitado.

Processo nº 222650/2016-81 - ELISA FATIMA BENAVENT CALDAS BELLOTTO - Indefiro tendo em vista que o(a) requerente, não conta com o tempo suficiente para atender ao benefício solicitado.

Processo nº 222032/2016-22 - ADRIANA PEDROSO AUGUSTO DA COSTA - Autorizo 1 mes(es) de Licença-Prêmio, a partir de 29/11/2016, nos termos do artigo 199, da Lei 4623/84.

Processo nº 221891/2016-12 - KATIA MATIAS DE SOUZA ARRUDA - Autorizo 1 mes(es) de Licença-Prêmio, a partir de 05/12/2016, nos termos do artigo 199, da Lei 4623/84.

Processo nº 221235/2016-74 - MARIA TEREZA PEREIRA PAJARO NOGUEIRA - Autorizo 1 mes(es) de Licença-Prêmio, a partir de 06/12/2016, nos termos do artigo 199, da Lei 4623/84.

Processo nº 221178/2016-32 - MARIA LUCIA DE SOUZA OLIVEIRA - Autorizo 1 mes(es) de Licença-Prêmio, a partir de 01/12/2016, nos termos do artigo 199, da Lei 4623/84.

Processo nº 220771/2016-25 - JOHN CESAR ROCHA SANTOS - Autorizo 1 mes(es) de Licença-Prêmio, a partir de 15/12/2016, nos termos do artigo 199, da Lei 4623/84.

Processo nº 220748/2016-11 - IZAIAS PATARO - Aguardar melhor oportunidade em face da manifestação do(a) GAB-SMS.

Processo nº 220426/2016-37 - ADEMIR RAMOS DOS SANTOS - Aguardar melhor oportunidade em face da manifestação do(a) GAB-SMS.

Processo nº 220422/2016-86 - REGINALDO PAULO GONCALVES - Aguardar melhor oportunidade em face da manifestação do(a) GAB-SMS.

Processo nº 220305/2016-12 - VALERIA MARIA MARTINS PALMIERI - Autorizo 1 mes(es) de Licença-Prêmio, a partir de 12/12/2016, nos termos do artigo 199, da Lei 4623/84.

Processo nº 220068/2016-07 - SARAI BRENNER - Autorizo 1 mes(es) de Licença-Prêmio, a partir de 05/12/2016, nos termos do artigo 199, da Lei 4623/84.

Processo nº 219720/2016-97 - MARIA DO CARMO PEREIRA - Aguardar melhor oportunidade em face da manifestação do(a) GAB-SMS.

Processo nº 219600/2016-35 - HEIDI NUNES - Autorizo 1 mes(es) de Licença-Prêmio, a partir de 05/12/2016, nos termos do artigo 199, da Lei 4623/84.

Processo nº 219330/2016-62 - MARIA CRISTINA BRANCACIO - Autorizo 1 mes(es) de Licença-Prêmio, a partir de 01/12/2016, nos termos do artigo 199, da Lei 4623/84.

Processo nº 219173/2016-86 - ANA MARIA SIQUEIRA CARVALHO - Autorizo 1 mes(es) de Licença-Prêmio, a partir de 01/12/2016, nos termos do artigo 199, da Lei 4623/84.

Processo nº 217643/2016-77 - MARIA TERESA PINHEIRO PEREIRA - Autorizo 1 mes(es) de Licença-Prêmio, a partir de 16/11/2016, nos termos do artigo 199, da Lei 4623/84.

Processo digital nr.: 222569/2016-65 - MARIA FERNANDA ALVES SPADA - Defiro nos termos do artigo 55 da Lei 4623/84, mediante apresentação de comprovante de participação no evento.

Processo digital nr.: 218635/2016-84 - MARCOS JOSE SORNA NEVES -Defiro nos termos do artigo 55 da Lei 4623/54, mediante apresentação de comprovante de participação no evento.

Processo digital nr.: 217039/2016-22 - MARCOS JOSE SORNA NEVES - Indeferido, assunto tratado no P.A. 218635/2016-84.

Processo nº: 220672/2016-43 - MARIA CRISTINA GUIMARAES - Certifique-se.

Processo nº: 220538/2016-61 - MANOEL FRANCISCO DE ALMEIDA - Certifique-se.

Processo nº: 220532/2016-84 - FRANCISCO LIMA SANTOS - Certifique-se.

Processo nº: 220233/2016-11 - Maria do Carmo Machado Chaves Ribeiro - Certifique-se.

Processo nº: 219712/2016-69 - RITA DE CASSA DA SILVA ALBEROLA - Certifique-se.

Processo nº: 219658/2016-15 - LUCIA MARIA VALENTE MATEUS - Certifique-se.

Processo nº: 219633/2016-94 - MARIA LUISA GALANTE RODRIGUES DE OLIVEIRA - Certifique-se.

Processo nº: 219528/2016-18 - Monica Alonso Bellotti Maffei - Certifique-se.

Processo nº: 219429/2016-28 - MARIA CAROLINA PINHEIRO LIMA DINIZ E SILVA - Certifique-se.

Processo nº: 219221/2016-27 - nivia paula rodrigues - Certifique-se.

Processo nº: 219218/2016-12 - nivia paula rodrigues - Certifique-se.

Processo nº: 218963/2016-53 - FERNANDO AUGUSTO ABUD GUEDES - Certifique-se.

Processo nº: 218730/2016-13 - Daniella Ferreira Roque Costa - Certifique-se.

Processo nº: 218694/2016-43 - ROSANA PINTO SELLMER DANTAS - Certifique-se.

Processo nº: 218445/2016-49 - Rose Mary Martinho de Carvalho - Certifique-se.

Processo nº: 218420/2016-18 - Clícia de Oliveira da Costa - Certifique-se.

Processo nº: 218393/2016-47 - Lilian Gonçalves Lima Requejo - Certifique-se.

Processo nº: 218184/2016-67 - ELAINE CRISTINA DA CUNHA - Certifique-se.

Processo nº: 218181/2016-79 - SILVIA ANGELICA ARRUDA FERREIRA DA SILVA - Certifique-se.

Processo nº: 217955/2016-90 - lilian gouveia pitta rodrigues - Certifique-se.

Processo nº: 217891/2016-17 - EDNA FERNANDES - Certifique-se.

Processo nº: 217795/2016-15 - RICARDO JOSE SCHMIDT FELIPPE - Certifique-se.

Processo nº: 217791/2016-64 - CRISTINA MARIA GUEDES SCHMIDT FELIPPE - Certifique-se.

Processo nº: 217751/2016-40 - Marielle Cecchi Sao Pedro - Certifique-se.

Processo nº: 217232/2016-72 - ARLINDO TEIXEIRA SALGADO - Certifique-se.

Processo nº: 216982/2016-27 - REGINA CELIA PINHEIRO ALVES DE MATOS - Certifique-se.

Processo nº: 216699/2016-96 - ROSA MARIA DA SILVA - Certifique-se.

Processo nº: 216678/2016-16 - SORAIA OLIVEIRA DOS SANTOS MELLO - Assunto sendo tratado pelo processo nº 216677/2016-53.

Processo nº: 216677/2016-53 - Soraia Oliveira dos Santos Mello - Certifique-se.

ATOS DA SEÇÃO DE CARGOS E SALÁRIOS

EDITAL DE CHAMAMENTO

Pelo presente edital, convocamos o (a) requerente José Luiz Pinto, registro 14.970-8, para comparecer ao Departamento de Gestão de Pessoas e Ambiente de Trabalho, Seção de Cargos e Salários (SECAR), à Rua Riachuelo nº 104 - Centro/Santos, a fim de tratar de assunto referente ao processo 228.149/2016-92.

O não comparecimento no prazo de 05 (cinco) dias úteis implicará no encerramento do processo.

Horário de atendimento: 2ª a 6ª feira das 09h as 12h e 13h as 17h.

DANILO MEDEIROS SOARES
CHEFE DA SEÇÃO DE CARGOS E SALÁRIOS

EDITAL DE CHAMAMENTO

Pelo presente edital, convocamos o(a) requerente Valquiria Augusta Santos Castro, registro 22.472-5, para comparecer ao Departamento de Gestão de Pessoas e Ambiente de Trabalho, Seção de Cargos e Salários (SECAR), à Rua Riachuelo nº 104 - Centro/Santos, a fim de tratar de assunto referente ao processo 200.553/2016-00.

O não comparecimento no prazo de 05 (cinco) dias úteis implicará no encerramento do processo.

Horário de atendimento: 2ª a 6ª feira das 09h as 12h e 13h as 17h.

DANILO MEDEIROS SOARES
CHEFE DA SEÇÃO DE CARGOS E SALÁRIOS

SECRETARIA DE SERVIÇOS PÚBLICOS

ATOS DA SEÇÃO DO CEMITÉRIO DA FILOSOFIA

EDITAL Nº 018/2016.

Faço público que no mês de dezembro de 2016, os responsáveis deverão comparecer na Administração do Cemitério da Filosofia no prazo (30) trinta dias a contar da publicação deste. Trata-se da 2ª publicação referente ao vencimento das concessões temporárias das sepulturas que estão sujeitas aos termos da Lei Complementar 712/2011, Art. 30, § 3º e 4º.

Outras informações poderão ser fornecidas na Administração do Cemitério da Filosofia.

ADULTOS EM CARNEIROS NO MURO

Nome do Falecido	Data de Falecimento	Jazigo Nº	Quadra Nº	Carneiro Nº	Muro	Data de Vencimento	Responsável/Concessionário
Manoel Lopes	6/16/2001	2		587	X	6/17/2006	Sueli Maria Magalhaes de Lima
Maria de Lourdes Delfino Monteiro	3/15/2001	5		26	X	3/16/2006	José Carlos de Lara
Geovaldo de Matos Almeida	2/1/2001	9		854	X	2/2/2006	Juzelia Almeida Aires da Cunha
Renato Alves	5/12/2001	10		1239	X	5/13/2006	Rogerio dos Santos Alves
Vitor Hugo de Souza Santos	1/19/2001	21		29	X	1/19/2006	Hugo Barbosa dos Santos
Arlete de Castro Pereira	5/29/2001	21		1	X	5/30/2006	Mario Augusto Pereira
Antonio Silveira Filho	7/9/2001	21		14	X	7/10/2006	Luiz Alberto dos Santos
Arlindo Antonio da Silva	1/1/2001	22		7	X	1/1/2006	Edelson dos Santos Silva
João Alberto Calomino	5/11/2001	22		211	X	5/11/2006	Wagner Lucas Calomino
Luisete de Oliveira Gonçalves	9/24/2001	22		196	X	9/24/2006	Luiz Alberto Oliveira Gonçalves
Alberto Gonçalves	3/18/1985						
Jesuino Cruz Carreira	10/26/2001	22		260	X	10/27/2006	Bruno Jose Carreira Gonçalves
Reinaldo Arrua	12/15/2001	22		135	X	12/16/2006	Paulo Sergio Arrua
Angelo Soares da Costa	12/17/2001	22		178	X	12/18/2006	Angelo de Jesus Costa
Isauro Severino de Oliveira	12/17/2001	24		22	X	12/18/2006	Maria Zulmira Rocha Gomes
Guilherme Augusto Simão	2/2/2001	25		134	X	2/3/2006	Guilherme Augusto M. Simão
Cassimir Ivone Medrado Dias	3/2/2001	25		186	X	3/2/2006	Marcelo Medrado
Maria Nogueira	8/18/2001	25		48	X	8/18/2006	Antonio Carlos Pinto Nogueira
Terrencio Guassaloca	10/22/2001	25		64	X	10/23/2006	Ronaldo Guassaloca
Almir Deoglaciano dos Santos	8/3/2001	26		1	X	8/3/2006	Haroldo Deoglaciano dos Santos Filho
Alice Severo do Amparo	2/24/1992						
Nice Ramos Correa de Souza	3/4/2001	27		40	X	3/5/2006	Pedro Paulo de Souza
Walter Batista do nascimento	7/7/1984						
Narcisa das Dores Reis	8/15/2001	27		71	X	8/16/2006	Rose Mary dos Reis Gouvinhas
Alberto de Oliveira	2/24/2001	28		5	X	2/25/2006	Walter Fernandes
Gilberto Luiz Ferrete	2/25/2001	28		108	X	2/26/2006	Armando Luiz Ferrete
Carlos Ribeiro	5/19/2001	28		86	X	5/19/2006	Carlos Ribeiro Junior
Carlos Dederer	7/13/2001	28		99	X	7/13/2006	Arlete Esteves Dederer
Esmeralda Soares de Carvalho	7/13/2001	28		32	X	7/14/2006	Arnaldo de Carvalho
Affonso Simulis	7/18/2001	28		29	X	7/18/2006	Luiz Moraes Chaves
Marilene Amorin Correa	9/23/2001	28		88	X	9/24/2006	Franciney Correa Devezas
Maria da conceição Peixoto Dias	9/25/2001	28		98	X	1/28/2016	Rosangela Ribeiro Gamito
Hercilia Hernandes Pimentel	2/19/2001	29		35	X	2/19/2006	Iclea Pimentel Higa
Lidia Hernandes Pimentel	1/11/1998						
Gilberto Morais Pirath	3/11/2001	29		352	X	11/23/2010	Claudio Rodrigues Oliveira
Manoel Esteves	11/22/1990						
Marcia Maria Gomes de Souza	3/13/2001	29		3508	X	3/14/2006	Edgard de Souza
Sergio Novo	3/27/2001	29		83	X	3/27/2006	Teodoro Vieira Novo
Antonio Arruda	4/12/2001	29		448	X	4/13/2006	Carlota Pinto da Silva
Renee Augusto Sant'Anna	4/12/2001	29		453	X	4/13/2006	Raphael Ferreira Sant'Anna
Nelson Muniz	4/23/2001	29		3349	X	4/24/2006	Claudia Regina Muniz Alves
Maria Dolores Rodrigues	8/25/2001	29		253	X	8/23/2006	Rubens Rodrigues
Jose Ribeiro de Lemos	8/29/2001	29		285	X	8/30/2006	Nelson dos Santos Vilela
Syderia Braga Cobra	9/12/2001	29		247	X	9/13/2006	Milton Braga Cobra
Branca de Carvalho Ferreira	9/13/2001	29		344	X	9/14/2006	Humberto Carvalho Ferreira
Raymundo de Abreu Ferreira	1/13/1997						
Demerval Correa da Conceição	9/21/2001	29		3084	X	9/22/2006	Fernando Augusto Varella
Maria do Carmo Rodrigues	9/30/2001	29		296	X	10/1/2006	Estela Regina R. dos Santos
Mercedes Alexandrina Luiz	10/29/2001	29		418	X	10/29/2006	José Carreira
José Maria Carrera Alonso	7/19/1989						
Francisca Magalhães Alves	11/12/2001	29		325	X	11/13/2006	José Carlos Alves
Raimundo Felipe	2/19/1980						
Maria Felipe	12/27/1997						
Teresa Rios dos Santos Veiga	11/13/2001	29		329	X	11/14/2006	Luiz Heraldo Rebella da Silva

Olga de Castro ferreira	11/17/2001	29	2983	X	11/17/2006	Rivaldo Pimenta de Castro
Oscar de Paula Ribeiro	11/23/2001	29	327	X	11/24/2006	Maria Cristina de Aguiar ribeiro
Dino Ruffo	11/25/2001	29	2643	X	11/26/2006	Guilhermina de Jesus C. Ruffo
Sueli Correa Ruffo	10/24/1994					
Carlos Alberto Correa	10/10/1991					
Carlos Ferreira do Nascimento	11/25/2001	29	305	X	11/26/2006	Cicero Ferreira do Nascimento
Nair da Silva Maciel Marques	12/12/2001	29	161	X	12/13/2006	Wilson dos Santos Marques
Iracema Rodrigues Luiz	12/13/2001	29	370	X	12/14/2006	Mauricio Nogueira Luiz
Luiz Papine	12/17/2001	29	2616	X	12/17/2006	Tula Papine Pereira
Jair Gonçalves Lourenço	2/19/2001	31	115	X	2/20/2006	Luiz do Espirito Santo Lopes
Maria Rosa do Espirito Santo	1/31/1981					
Maria de Guadalupe de Souza	6/25/2001	31	76	X	6/26/2006	Sonia Maria de Souza
Marli da Silva Frade	5/13/2001	32	98	X	5/14/2006	Emiliana Bernardo Fernandes
Antonio Carlos Simões Nabo	12/28/2001	33	81	X	12/29/2006	Alessandro Franco Simão
Orlando Leal	3/16/1981					
Manoel Francisco Pestana dos Reis	1/26/2001	34	205	X	1/27/2006	Maria José Ramos do R. D. do Nascimento
Gustavo Nivio Martins	3/31/2001	34	213	X	4/1/2006	Jorge Augusto Martins
Francisco Antonio Fidalgo lopes	12/28/1975					
Basilio da Silva Neiva	5/19/2001	34	145	X	5/20/2006	Cedralina Cafaro Neiva
Cleopatra Veiga	10/9/2001	34	182	X	10/10/2006	José Henrique Veiga
Heraldo Prado Junior	3/6/2001	35	195	X	3/7/2006	Rosane Maria Mesquita Prado
Fluvia Leondina Di Petto	5/22/2001	35	218	X	5/23/2006	Umberto Nobre Rasteiro
Maria Jose Ferreira da silva	5/31/2001	35	13	X	5/31/2006	Antonio R. da Silva
Walmir Asevedo Alonso	9/29/2001	35	222	X	1/30/2006	Wladimir Asevedo Alonso
Amelia Barbosa dos Santos	9/29/2001	35	149	X	9/30/2006	Carla Barosa dos Santos
Francisco Perez	4/23/2001	36	81	X	4/24/2006	Conceição Aparecida Perez
Olivia Faria Esteves	12/6/2001	36	63	X	12/7/2006	Arlindo Esteves Junior
Helena Constantin e Silva	12/6/2001	37	3983	X	12/7/2006	Benjamin Correa C e Silva
Felizardo Augusto A. da Fonseca	1/25/2001	57	36	X	1/26/2006	Idalvina Cordeiro
Germano Antonio Fonseca	8/5/1978					
Benilde de jesus	12/19/1992					
Zuleika Reccieri de Oliveira	10/19/2001	59	94	X	10/21/2006	Zalima de Oliveira Ceara
José Roberto Teixeira Augusto	12/28/2001	62	40	X	12/29/2006	Rosangela Baetas da Rocha
Olga Teixeira Augusto	12/25/1985					
José Maria Jorge de Paula	12/29/2001	62	8	X	12/29/2006	Fernando Papini Rodrigues
Elaida oliveira D'Esquivel	12/29/2001	62	43	X	12/30/2006	Terezinha Maria Lopo Jesus
Claudiona Pereira	6/19/2001	63	102	X	6/20/2006	Iolanda Pereira
Rosemary Amorim Bueno	7/8/2001	63	147	X	7/9/2006	Margareth Rose Bueno M dos Santos
Irene dos Santos Camargo	7/19/2001	63	169	X	7/20/2006	José Roberto de Goes
Leidiclery Braga Bezerra	7/20/2001	63	167	X	7/20/2006	José Silveira Bezerra
Maria Delfina Feijão	7/23/2001	63	124	X	7/23/2006	Carlos Alberto Tavares
Elza Bevine do Amparo	7/28/2001	63	138	X	7/28/2006	Alaor de freitas
Gabriel Marques Pereira	12/7/2001	63	166	X	12/8/2006	Lidia Fonseca de Sena
Miguel Evangelista Santos	12/8/2001	63	25	X	12/8/2006	Dinah Elizabeth E. Santos
Normelia Amarante dos Santos	3/3/2001	66	8	X	3/4/2006	Sergio Euclides P. dos Santos
Antonio Trindade Chegaças	1/9/2001	67	7	X	1/10/2006	Izilda Trindade C. Sanches
Maria Gouveia Luiz	10/20/2001	67	56	X	10/20/2006	Maria Izilda Yogui
Daniel Barbosa da Silva	7/24/2001	68	984	X	7/25/2006	Alecio Andreano Filho
Rosa Rodrigues Alves	1/5/2001	69	46	X	1/6/2006	Marlene Pita Colombrini
Daniel Baezza R. de Moraes	4/15/2001	69	9	X	4/16/2006	Suely Baezza R. de Moraes
Luciano taliani	4/18/2001	69	12	X	4/19/2006	Sandra Lorenzo de A. Joaquim
Domingos lourenço Alonso	3/14/1988					
Carmen Diz Alonso	6/29/1990					
Maria Francisca de Jesus	4/20/2001	69	115	X	4/21/2006	Marcia Regina Alves Gonçalves
Odair Vaz de Lima	9/19/2001	69	53	X	9/20/2006	Antonio Vaz de Lima
Odete Matos de Lima	2/15/1974					
Marilia Vaz de Lima	12/25/1986					
Decio Vaz de Lima	6/7/1993					
Laurecy de Lima Santos	12/3/1997					
Nedyr de Araujo Souza	7/29/2001	72	4	X	7/30/2006	Licio de Araujo
Benedita Rodrigues Dias	7/30/2001	72	10	X	7/30/2006	Neuza Custodio Mendes
João Dias Custodio	6/23/1981					
Antonio Carlos Monteiro	3/18/2001	73	26	X	3/20/2006	José carlos Monteiro
Maria da Conceição	6/6/2001	73	47	X	6/6/2006	Miralda do Nascimento
Brasilina Di Luccia	5/13/2001	74	13	X	5/14/2006	Elias Yemal
Matilde Rodrigues Pequenino	7/19/2001	74	20	X	7/20/2006	Maria Teresa Fernandes Pereira
Antonio Pereira Peqeunino	9/10/1981					
Carmen Delgado Antunes	10/28/2001	74	59	X	10/29/2006	Julio Antunes
Claudia Maria Rodrigues Alba	1/24/2001	75	140	X	1/25/2006	Maria Ignez Alba de Araujo
Glicerio Nazario de Oliveira	2/4/2001	79	7	X	2/5/2006	Araci Nazario de Oliveira
Guiomar Alves Santiago	1/9/2001	80	57	X	1/9/2006	Silvia Santiago dos Santos
Henrique Simões	3/21/2001	80	73	X	3/22/2006	Roberto dos Santos Simões
Jeronimo Vicente Coelho	12/23/2001	81	6	X	12/23/2006	Luiz Antonio Vicente Coelho
Conceição Moreira Eusebio	12/24/2001	81	5	X	12/24/2006	Gumercindo de Carvalho
Dalva Gomes Carneiro	11/30/1991					
Edith Gomes Alonso	7/25/1996					
José de Jesus Costa	4/19/2001	82	64	X	4/20/2006	Virginia Costa
Olivio Barbosa Junior	5/5/2001	82	144	X	5/6/2006	Carlos Alberto Bredarial
Francisco Tartaglione	7/23/2001	82	204	X	7/24/2006	Julieta Tartaglione
Angelica Teles de Souza	10/11/2001	82	42	X	10/12/2006	Fabio Teles de Souza
Otilha dos Anjos Correia	4/11/2001	89	55	X	4/11/2006	Mario Monteiro
Leonice Maria Ribeiro	5/1/2001	89	40	X	5/2/2006	Miriam Maria ribeiro
Eliana Scola Santos	5/21/2001	89	11	X	5/21/2006	Anita Scola
Gercina Maria Conceição Barros	7/27/2001	90	63	X	7/28/2006	Silvino Barros
Paulo Jorge Cortes	5/26/2001	919	6ª 1ª gaveta	X	5/27/2006	José da Costa

CARLOS ALBERTO DE OLIVEIRA VIEIRA
CHEFE DA SECEM-F

SECRETARIA DE INFRAESTRUTURA E EDIFICAÇÕES

ATOS DO SECRETÁRIO

EXPEDIENTE DESPACHADO EM 22 DE NOVEMBRO DE 2016

Processo nº 69821/2015-11 – ROBERTO CORREA SAVIELLO – Aprovo o Projeto Arquitetônico. Atenda a O.S. nº 10/90.

SECRETARIA DE SEGURANÇA

ATOS DO SECRETÁRIO

EXPEDIENTE DESPACHADO EM 07/11/2016

Processo nº 118460/2014-53 Secretaria Municipal de Segurança – Arquive-se.

Processo nº 103995/2014-57 Secretaria Municipal de Segurança – Arquive-se.

Processo nº 51517/2016-71 Secretaria Municipal de Segurança – Arquive-se.

Processo nº 52370/2016-08 Secretaria Municipal de Segurança – Arquive-se.

Processo nº 28394/2016-00 SECRETARIA DE CULTURA – Arquive-se.

Processo nº 28875/2016-80 Secretaria Municipal de Segurança – Arquive-se.

Processo nº 26402/2014-95 Seseg – Arquive-se.

Processo nº 125904/2015-14 Secretaria Municipal de Santos – Arquive-se.

Processo nº 64697/2013-44 Secretaria Municipal de Segurança – Arquive-se.

Processo nº 28418/2016-68 Departamento da Guarda Municipal – Arquive-se.

Processo nº 116048/2015-80 RENOVAÇÃO CARISMÁTICA CATÓLICA – Arquive-se.

Processo nº 109889/2015-11 FORO DE SANTOS – VARA DA INFÂNCIA, JUVENTUDE E DO IDOSO – Arquive-se.

Processo nº 111893/2015-13 Secretaria Municipal de Segurança – Arquive-se.

Processo nº 111890/2015-25 Secretaria Municipal de Segurança – Arquive-se.

Processo nº 108793/2015-09 Policia Militar do Estado de São Paulo – 2ª Cia – Arquive-se.

Processo nº 9950/2015-03 Secretaria Municipal de Segurança – Arquive-se.

Processo nº 100781/2015-28 CONDOMÍNIO PARQUE BALNEÁRIO CENTER – Arquive-se.

Processo nº 42819/2015-68 CARLA NOGUEIRA – Arquive-se.

Processo nº 100337/2015-58 GABINETE DA 2ª VICE-PRESIDÊNCIA – VEREADOR PROFº IGOR MARTINS – Arquive-se.

Processo nº 107825/2015-50 Secretaria Municipal de Segurança – Arquive-se.

Processo nº 100938/2015-98 CRD3 EVENTOS ESPORTIVOS – Arquive-se.

Processo nº 102750/2015-75 Secretaria Municipal de Segurança – Arquive-se.

Processo nº 102668/2015-96 SESEG – Arquive-se.

Processo nº 99264/2015-35 SESEG – Arquive-se.

Processo nº 70582/2015-79 SINDSERV – Arquive-se.

Processo nº 62827/2016-20 Secretaria Municipal de Segurança – Arquive-se.

Processo nº 63696/2016-99 Departamento da Guarda Municipal– Arquive-se.

Processo nº 63284/2016-21 Secretaria Municipal de Segurança – Arquive-se.

Processo nº 65354/2016-86 Tribunal de Justiça do Est. de S.Paulo – Foro de Santos – 10ª Vara Cível – Arquive-se.

Processo nº 103588/2015-94 Secretaria Municipal de Segurança – Arquive-se.

ATOS DO COMANDANTE CHEFE DO DEPARTAMENTO DE GUARDA

PORTARIA Nº 412/2016– DGM
10 DE NOVEMBRO DE 2016

O Comandante Chefe do Departamento da Guarda Civil Municipal de Santos, usando das atribuições que lhe conferem o Artigo 249 (Parágrafos 1º e 2º), e Artigo 250 da Lei nº 4623 de 12 de Junho de 1984, especialmente combinada com a Ordem de Serviço nº 12/99-GP de 04 de outubro de 1999 e Lei Complementar nº 406 de 24 de Julho de 2000 (Regulamento Disciplinar da Guarda Municipal de Santos), determina a ABERTURA de Processo Disciplinar Sumário n° 90374-2016-95.

Registre-se, publique-se e cumpra-se.

RONALDO PEREIRA PINTO
CMTE. CHEFE DO DEPARTAMENTO DA GUARDA CIVIL MUNICIPAL DE SANTOS

PORTARIA Nº 413/2016– DGM
10 DE NOVEMBRO DE 2016

O Comandante Chefe do Departamento da Guarda Civil Municipal de Santos, usando das atribuições que lhe conferem o Artigo 249 (Parágrafos 1º e 2º), e Artigo 250 da Lei nº 4623 de 12 de Junho de 1984, especialmente combinada com a Ordem de Serviço nº 12/99-GP de 04 de outubro de 1999 e Lei Complementar nº 406 de 24 de Julho de 2000 (Regulamento Disciplinar da Guarda Municipal de Santos), determina a ABERTURA de Processo Disciplinar Sumário n° 90376-2016-11.

Registre-se, publique-se e cumpra-se.

RONALDO PEREIRA PINTO
CMTE. CHEFE DO DEPARTAMENTO DA GUARDA CIVIL MUNICIPAL DE SANTOS

PORTARIA Nº 414/2016– DGM
10 DE NOVEMBRO DE 2016

O Comandante Chefe do Departamento da Guarda Civil Municipal de Santos, usando das atribuições que lhe conferem o Artigo 249 (Parágrafos 1º e 2º), e Artigo 250 da Lei nº 4623 de 12 de Junho de 1984, especialmente combinada com a Ordem de Serviço nº 12/99-GP de 04 de outubro de 1999 e Lei Complementar nº 406 de 24 de Julho de 2000 (Regulamento Disciplinar da Guarda Municipal de Santos), determina a ABER-

TURA de Processo Disciplinar Sumário n° 90378-2016-46.
Registre-se, publique-se e cumpra-se.
RONALDO PEREIRA PINTO
CMTE. CHEFE DO DEPARTAMENTO DA GUARDA CIVIL MUNICIPAL DE SANTOS

PORTARIA Nº 415/2016– DGM
10 DE NOVEMBRO DE 2016
O Comandante Chefe do Departamento da Guarda Civil Municipal de Santos, usando das atribuições que lhe conferem o Artigo 249 (Parágrafos 1º e 2º), e Artigo 250 da Lei nº 4623 de 12 de Junho de 1984, especialmente combinada com a Ordem de Serviço nº 12/99-GP de 04 de outubro de 1999 e Lei Complementar nº 406 de 24 de Julho de 2000 (Regulamento Disciplinar da Guarda Municipal de Santos), determina a ABERTURA de Processo Disciplinar Sumário n° 90380-2016-98.
Registre-se, publique-se e cumpra-se.
RONALDO PEREIRA PINTO
CMTE. CHEFE DO DEPARTAMENTO DA GUARDA CIVIL MUNICIPAL DE SANTOS

PORTARIA Nº 416/2016– DGM
10 DE NOVEMBRO DE 2016
O Comandante Chefe do Departamento da Guarda Civil Municipal de Santos, usando das atribuições que lhe conferem o Artigo 249 (Parágrafos 1º e 2º), e Artigo 250 da Lei nº 4623 de 12 de Junho de 1984, especialmente combinada com a Ordem de Serviço nº 12/99-GP de 04 de outubro de 1999 e Lei Complementar nº 406 de 24 de Julho de 2000 (Regulamento Disciplinar da Guarda Municipal de Santos), determina a ABERTURA de Processo Disciplinar Sumário n° 90381-2016-51.
Registre-se, publique-se e cumpra-se.
RONALDO PEREIRA PINTO
CMTE. CHEFE DO DEPARTAMENTO DA GUARDA CIVIL MUNICIPAL DE SANTOS

PORTARIA Nº 417/2016– DGM
10 DE NOVEMBRO DE 2016
O Comandante Chefe do Departamento da Guarda Civil Municipal de Santos, usando das atribuições que lhe conferem o Artigo 249 (Parágrafos 1º e 2º), e Artigo 250 da Lei nº 4623 de 12 de Junho de 1984, especialmente combinada com a Ordem de Serviço nº 12/99-GP de 04 de outubro de 1999 e Lei Complementar nº 406 de 24 de Julho de 2000 (Regulamento Disciplinar da Guarda Municipal de Santos), determina a ABERTURA de Processo Disciplinar Sumário n° 90382-2016-13.
Registre-se, publique-se e cumpra-se.
RONALDO PEREIRA PINTO
CMTE. CHEFE DO DEPARTAMENTO DA GUARDA CIVIL MUNICIPAL DE SANTOS

PORTARIA Nº 418/2016– DGM
10 DE NOVEMBRO DE 2016
O Comandante Chefe do Departamento da Guarda Civil Municipal de Santos, usando das atribuições que lhe conferem o Artigo 249 (Parágrafos 1º e 2º), e Artigo 250 da Lei nº 4623 de 12 de Junho de 1984, especialmente combinada com a Ordem de Serviço nº 12/99-GP de 04 de outubro de 1999 e Lei Complementar nº 406 de 24 de Julho de 2000 (Regulamento Disciplinar da Guarda Municipal de Santos), determina a ABERTURA de Processo Disciplinar Sumário n° 90384-2016-49.
Registre-se, publique-se e cumpra-se.
RONALDO PEREIRA PINTO
CMTE. CHEFE DO DEPARTAMENTO DA GUARDA CIVIL MUNICIPAL DE SANTOS

PORTARIA Nº 419/2016– DGM
10 DE NOVEMBRO DE 2016
O Comandante Chefe do Departamento da Guarda Civil Municipal de Santos, usando das atribuições que lhe conferem o Artigo 249 (Parágrafos 1º e 2º), e Artigo 250 da Lei nº 4623 de 12 de Junho de 1984, especialmente combinada com a Ordem de Serviço nº 12/99-GP de 04 de outubro de 1999 e Lei Complementar nº 406 de 24 de Julho de 2000 (Regulamento Disciplinar da Guarda Municipal de Santos), determina a ABERTURA de Processo Disciplinar Sumário n° 90386-2016-74.
Registre-se, publique-se e cumpra-se.
RONALDO PEREIRA PINTO
CMTE. CHEFE DO DEPARTAMENTO DA GUARDA CIVIL MUNICIPAL DE SANTOS

PORTARIA Nº 420/2016– DGM
10 DE NOVEMBRO DE 2016
O Comandante Chefe do Departamento da Guarda Civil Municipal de Santos, usando das atribuições que lhe conferem o Artigo 249 (Parágrafos 1º e 2º), e Artigo 250 da Lei nº 4623 de 12 de Junho de 1984, especialmente combinada com a Ordem de Serviço nº 12/99-GP de 04 de outubro de 1999 e Lei Complementar nº 406 de 24 de Julho de 2000 (Regulamento Disciplinar da Guarda Municipal de Santos), determina a ABERTURA de Processo Disciplinar Sumário n° 90394-2016-01.
Registre-se, publique-se e cumpra-se.
RONALDO PEREIRA PINTO
CMTE. CHEFE DO DEPARTAMENTO DA GUARDA CIVIL MUNICIPAL DE SANTOS

PORTARIA Nº 421/2016– DGM
10 DE NOVEMBRO DE 2016
O Comandante Chefe do Departamento da Guarda Civil Municipal de Santos, usando das atribuições que lhe conferem o Artigo 249 (Parágrafos 1º e 2º), e Artigo 250 da Lei nº 4623 de 12 de Junho de 1984, especialmente combinada com a Ordem de Serviço nº 12/99-GP de 04 de outubro de 1999 e Lei Complementar nº 406 de 24 de Julho de 2000 (Regulamento Disciplinar da Guarda Municipal de Santos), determina a ABERTURA de Processo Disciplinar Sumário n° 90396-2016-28.
Registre-se, publique-se e cumpra-se.
RONALDO PEREIRA PINTO
CMTE. CHEFE DO DEPARTAMENTO DA GUARDA CIVIL MUNICIPAL DE SANTOS

PORTARIA Nº 422/2016– DGM
10 DE NOVEMBRO DE 2016
O Comandante Chefe do Departamento da Guarda Civil Municipal de Santos, usando das atribuições que lhe conferem o Artigo 249 (Parágrafos 1º e 2º), e Artigo 250 da Lei nº 4623 de 12 de Junho de 1984, especialmente combinada com a Ordem de Serviço nº 12/99-GP de 04 de outubro de 1999 e Lei Complementar nº 406 de 24 de Julho de 2000 (Regulamento Disciplinar da Guarda Municipal de Santos), determina a ABERTURA de Processo Disciplinar Sumário n° 90399-2016-16.
Registre-se, publique-se e cumpra-se.
RONALDO PEREIRA PINTO
CMTE. CHEFE DO DEPARTAMENTO DA GUARDA CIVIL MUNICIPAL DE SANTOS

PORTARIA Nº 423/2016– DGM
10 DE NOVEMBRO DE 2016
O Comandante Chefe do Departamento da Guarda Civil Municipal de Santos, usando das atribuições que lhe conferem o Artigo 249 (Parágrafos 1º e 2º), e Artigo 250 da Lei nº 4623 de 12 de Junho de 1984, especialmente combinada com a Ordem de Serviço nº 12/99-GP de 04 de outubro de 1999 e Lei Complementar nº 406 de 24 de Julho de 2000 (Regulamento Disciplinar da Guarda Municipal de Santos), determina a ABERTURA de Processo Disciplinar Sumário n° 90400-2016-01.
Registre-se, publique-se e cumpra-se.
RONALDO PEREIRA PINTO
CMTE. CHEFE DO DEPARTAMENTO DA GUARDA CIVIL MUNICIPAL DE SANTOS

PORTARIA Nº 424/2016– DGM
10 DE NOVEMBRO DE 2016
O Comandante Chefe do Departamento da Guarda Civil Municipal de Santos, usando das atribuições que lhe conferem o Artigo 249 (Parágrafos 1º e 2º), e Artigo 250 da Lei nº 4623 de 12 de Junho de 1984, especialmente combinada com a Ordem de Serviço nº 12/99-GP de 04 de outubro de 1999 e Lei Complementar nº 406 de 24 de Julho de 2000 (Regulamento Disciplinar da Guarda Municipal de Santos), determina a ABERTURA de Processo Disciplinar Sumário n° 90402-2016-29.
Registre-se, publique-se e cumpra-se.
RONALDO PEREIRA PINTO
CMTE. CHEFE DO DEPARTAMENTO DA GUARDA CIVIL MUNICIPAL DE SANTOS

PORTARIA Nº 425/2016– DGM
10 DE NOVEMBRO DE 2016
O Comandante Chefe do Departamento da Guarda Civil Municipal de Santos, usando das atribuições que lhe conferem o Artigo 249 (Parágrafos 1º e 2º), e Artigo 250 da Lei nº 4623 de 12 de Junho de 1984, especialmente combinada com a Ordem de Serviço nº 12/99-GP de 04 de outubro de 1999 e Lei Complementar nº 406 de 24 de Julho de 2000 (Regulamento Disciplinar da Guarda Municipal de Santos), determina a ABERTURA de Processo Disciplinar Sumário n° 90404-2016-54.
Registre-se, publique-se e cumpra-se.
RONALDO PEREIRA PINTO
CMTE. CHEFE DO DEPARTAMENTO DA GUARDA CIVIL MUNICIPAL DE SANTOS

PORTARIA Nº 500/2016 – DGM
21 DE NOVEMBRO DE 2016
O Comandante Chefe do Departamento da Guarda Civil Municipal de Santos, usando das atribuições que lhe conferem o artigo 249 (parágrafos 1º e 2º) e artigos 251 ao 254 da Lei n.º 4623 de 12 de junho de 1984 (E.F.P.M.S.), especialmente combinada com a Ordem de Serviço n.º 12/99-GP de 04 de outubro de 1999 e Lei Complementar nº 406 de 24 de Julho de 2000 (Regulamento Disciplinar da Guarda Municipal de Santos), determina o ENCERRAMENTO , com a homologação do respectivo Relatório de Conclusão Final, da SINDICÂNCIA ADMINISTRATIVA instaurada a fim de apurar denúncia de suposta prática de improbidade administrativa atribuída a integrantes da Guarda Civil Municipal, conforme Processo Administrativo nº 89.135/2016- 47.
Registre-se, publique-se e cumpra-se.
RONALDO PEREIRA PINTO
CMTE. CHEFE DO DEPARTAMENTO DA GUARDA CIVIL MUNICIPAL DE SANTOS

SECRETARIA DE DESENVOLVIMENTO URBANO

ATOS DO SECRETÁRIO

COMISSÃO MUNICIPAL DE ADAPTAÇÃO À MUDANÇA DO CLIMA
PLANO MUNICIPAL DE ADAPTAÇÃO À MUDANÇA DO CLIMA
CONVOCAÇÃO PARA A 3ª REUNIÃO EXTRAORDINÁRIA DA
Santos, 25 de novembro de 2016.
Pelo presente e em atendimento ao Decreto nº 7.293 de 30 de novembro de 2015, convocamos os representantes da Comissão Municipal de Adaptação à Mudança do Clima-CMMC, para participar da 3ª Reunião Extraordinária, a ser realizada no dia 28 de novembro de 2016, às 9:00 horas e 30 minutos, na Secretaria de Desenvolvimento Urbano - Sedurb, Praça dos Expedicionários nº10, 11º andar, para tratar da seguinte Ordem do Dia:
1. Leitura e aprovação da ata da 2ª Reunião Extraordinária, previamente enviada por e-mail
2. Discussão do PMMC- Plano Municipal de Adaptação à Mudança do Clima e
3. Assuntos gerais.
NELSON GONÇALVES DE LIMA JUNIOR
SECRETÁRIO DE DESENVOLVIMENTO URBANO

ATOS DA SEÇÃO DE DESENVOLVIMENTO URBANO

EXPEDIENTE DESPACHADO EM 11/11/2016:
Processos nºs: 89630/2016-56 – Helen Chaves de Oliveira; 91198/2016-08 – Clovis de Oliveira Gonçalves: Certifique-se.

EXPEDIENTE DESPACHADO EM 17/11/2016:
Processos nºs: 91329/2016-76 – CARPO LOGISTICS Ltda - EPP; 91350/2016-62 – Luis Fernando Perez Pennino: Certifique-se.

EXPEDIENTE DESPACHADO EM 21/11/2016:
Processos nºs: 83001/2016-68 e 84329/2016-56 – Kezia da Silva; 86710/2016-87 – Flávia Machado Farinhas; 86958/2016-01 – Isaias Augusto Filho; 89505/2016-64 – José Reinaldo Varandas; 90553/2016-12 – Flavio Alvarenga Campos Almeida; 91741/2016-50 – CARPO LOGISTICS Ltda - EPP: Certifique-se.

EXPEDIENTE DESPACHADO EM 22/11/2016:
Processos nºs: 91783/2016-08 – Luiz Airton Gomes Filho; 92275/2016-84 – José Luiz Dias: Certifique-se.
Obs.: Para a retirada da certidão solicitada, o interessado deverá comparecer, munido de documento oficial de identidade, à Praça dos Expedicionários, nº 10 – 11º andar – Gonzaga – Santos/SP, de segunda a sexta-feira, das 08:30h às 11:30h, ou das 14:30h às 17:30h. A entrega da certidão para terceiros é permitida mediante: procuração ou autorização simples por escrito ou e-mail: sedurb@santos.sp.gov.br.

SECRETARIA DE MEIO AMBIENTE

ATOS DO CHEFE DA SEÇÃO DE FISCALIZAÇÃO AMBIENTAL

A Seção de Fiscalização Ambiental, nos termos do § 1º do art. 4º da LC nº 967/2015, torna público por este edital que foi INDEFERIDA a defesa apresentada por SANTIAGO GONÇALVES & PIERRY S/C LTDA, no PA. nº 91117/2016-06, relativa ao Auto de Infração nº 4574, lavrado em 20/10/2016, concedendo-lhe o prazo de 30 (trinta) dias, contados desta publicação, para pagamento da multa no valor de R$ 1.169,33 (mil, cento e sessenta e nove reais e trinta e três centavos), por meio de documento próprio, a ser retirado na Praça dos Expedicionários, 10, 3.º andar, Gonzaga, de segunda a sexta-feira, das 9 às 12 horas, sob pena de inscrição do débito na Dívida Ativa do Município de Santos.
ELIAS DIONÍSIO PEREIRA
CHEFE DA SEÇÃO DE FISCALIZAÇÃO AMBIENTAL

EDITAL N° 080/2016
A Seção de Fiscalização Ambiental da Secretaria Municipal de Meio Ambiente, através do presente edital, torna público, para todos os efeitos legais, que, pela Intimação nº 121750-B, datada de 01/11/2016, em desfavor de Fundação Lusíada, CNPJ n.º 58.207.572/0001-26, determina cumprir, sob pena de multa, o disposto nos artigos 37 e 42 da Lei Complementar 792/13, a saber: apresentar os controles de transporte de resíduos (CTR), documento integrante do plano de gerenciamento de resíduos, da obra situada à Rua Joaquim Távora, 256, Vila Mathias, no prazo de 10 dias. Ressaltamos que a 1ª via da referida intimação será remetida pelos Correios, com A.R., por ter sido impossível entregá-la em mãos.
ELIAS DIONÍSIO PEREIRA
CHEFE DA SEÇÃO DE FISCALIZAÇÃO AMBIENTAL

EDITAL N° 081/2016
A Seção de Fiscalização Ambiental da Secretaria Municipal de Meio Ambiente, através do presente edital, torna público, para todos os efeitos legais, que, pela Intimação nº 114736-B,

JOVENS DESAPARECIDOS: AJUDE A LOCALIZÁ-LOS

Para auxiliar na busca de crianças e adolescentes desaparecidos, o **Diário Oficial de Santos** publica, semanalmente, fotos de pessoas procuradas por familiares por meio do Cadastro Nacional de Pessoas Desaparecidas e da Secretaria de Segurança Pública do Governo do Estado de São Paulo. Caso localize uma pessoa desaparecida, procure imediatamente a delegacia de polícia mais próxima e informe o ocorrido dando os detalhes que presenciou. Se preferir, acione o Disque Direitos Humanos – 100. A ligação é gratuita e sigilosa.



RENATO ANTONELO DE OLIVEIRA
Idade: 15 anos no desaparecimento
Natural de Salto/SP
Desaparecido em agosto de 2006



LEONARDO DE SOUZA BRITO
Idade: 15 anos no desaparecimento
Natural de Rio das Ostras/RJ
Desaparecido em novembro de 2011



JEAN FANCISCO O. DORNELLES
Idade: 17 anos no desaparecimento
Natural de Porto Alegre/RS
Desaparecido em fevereiro de 2009



CHRISTOPHER AUGUSTO S. S. D.
Idade: Meses no desaparecimento
Natural de Florianópolis/SC
Desaparecido em julho de 2013



ELLEN PRISCILA DA C. DE SOUZA
Idade: 15 anos no desaparecimento
Natural de Goiânia/GO
Desaparecida em junho de 2012

SAIBA O QUE FAZER

VEJA ABAIXO AS PRINCIPAIS PERGUNTAS E RESPOSTAS QUE PODEM FACILITAR AS AÇÕES PREVENTIVAS E DE BUSCA E LOCALIZAÇÃO

POSSO NÃO AUTORIZAR A COLETA DE MATERIAL DE DNA?
Sim. A família pode ou não autorizar a coleta de DNA para o Banco Nacional de DNA. Não é condição para o registro do caso no Cadastro Nacional.

POSSO INFORMAR AO CADASTRO NACIONAL A LOCALIZAÇÃO DE UMA CRIANÇA OU ADOLESCENTE DESAPARECIDO?
Sim. Se você tiver informações envie por email para o endereço cadastrodesaparecidos@sdh.gov.br. Após a informação validada será baixado o registro no Cadastro Nacional. É importante que seja informada a Delegacia onde foi feito o Boletim de Ocorrência para que a mesma encerre a investigação se a localização não foi feita pela policia.

Mais informações: www.desaparecidos.gov.br ou www.ssp.sp.gov.br/servicos/pessoas_desaparecidas.aspx

datada de 09/11/2016, em desfavor de Aarão Alberto Alves e Outro, CPF n.º 278.292.888-01, determina cumprir, sob pena de multa, o disposto nos artigos 37 e 42 da Lei Complementar 792/13, a saber: apresentar os controles de transporte de resíduos (CTR), documento integrante do plano de gerenciamento de resíduos, da obra situada à Praça Visconde de Mauá, 11, Centro, no prazo de 7 (sete) dias. Ressaltamos que a 1ª via da referida intimação será remetida pelos Correios, com A.R., por ter sido impossível entregá-la em mãos.

ELIAS DIONÍSIO PEREIRA
CHEFE DA SEÇÃO DE FISCALIZAÇÃO AMBIENTAL

EXPEDIENTES DESPACHADOS
22/11/2016

Processo n.º 89832/2016-71: F.C. SILVA E MILANES PIZZARIA LTDA-EPP - DEFIRO o pedido de prorrogação de prazo da Intimação n.º 121938-B, de 21/10/2016, por mais 20 dias. Arquive-se.

Processo n.º 89816/2016-14: GOMES XAVIER COM. E MANUT. EM AR CONDICIONADO LTDA - ME - DEFIRO o pedido de prorrogação de prazo da Intimação n.º 121745-B, de 24/10/2016, por mais 15 dias. Arquive-se.

ATOS DA CHEFE DA SEÇÃO DE FISCALIZAÇÃO DA VIDA ANIMAL

EDITAL N° 107/ 2016

A Seção de Fiscalização da Vida Animal da Secretaria Municipal de Meio Ambiente, através do presente edital, torna público, para todos os efeitos legais, que foi emitida a Intimação 104795 - B em 24/11/2016 à Sra. Myriam Carreri Lavieri, sito à R. Cordovil Fernandes Lopes, 151 – Jardim Castelo - Santos, para entrar em contato com a Seção de Fiscalização da Vida Animal, objetivando tratar de assunto referente à possível condição de maus tratos animais, conforme o art. 4º da Lei Municipal 3531/68 no prazo de 3 dias, a contar da data de publicação.

ANDRÉA VIEIRA SETÚBAL
CHEFE DA SEÇÃO DE FISCALIZAÇÃO DA VIDA ANIMAL

ATOS DO CHEFE DA SEÇÃO DE LICENCIAMENTO AMBIENTAL

EDITAL 102/2016
CONVOCAÇÃO

A Seção de Licenciamento Ambiental da Secretaria Municipal de Meio Ambiente convoca o responsável pelo PA 72725/2016-86 – CEDRO COMÉRCIO VAREJISTA DE UTILIDADES DOMÉSTICAS LTDA. - a comparecer à esta Seção, à Praça dos Expedicionários nº 10 - 3º andar, no prazo de 08 (oito) dias a partir da data da publicação, a fim de tratar do andamento do processo em questão.

LUIZ OTÁVIO DE ALMEIDA CASTRO
CHEFE DA SEÇÃO DE LICENCIAMENTO AMBIENTAL

EDITAL 103/2016
CONVOCAÇÃO

A Seção de Licenciamento Ambiental da Secretaria Municipal de Meio Ambiente convoca o responsável pelo PA 33817/2016-22 – ANTONIO JOSÉ VIEIRA - a comparecer à esta Seção, à Praça dos Expedicionários nº 10 - 3º andar, no prazo de 08 (oito) dias a partir da data da publicação, a fim de tratar do andamento do processo em questão.

LUIZ OTÁVIO DE ALMEIDA CASTRO
CHEFE DA SEÇÃO DE LICENCIAMENTO AMBIENTAL

EDITAL 104/2016
CONVOCAÇÃO

A Seção de Licenciamento Ambiental da Secretaria Municipal de Meio Ambiente convoca o responsável pelo PA 78911/2016-83 – ROBERTO DOS SANTOS SILVA BAR E LANCHONETE ME - a comparecer à esta Seção, à Praça dos Expedicionários nº 10 - 3º andar, no prazo de 08 (oito) dias a partir da data da publicação, a fim de tratar do andamento do processo em questão.

LUIZ OTÁVIO DE ALMEIDA CASTRO
CHEFE DA SEÇÃO DE LICENCIAMENTO AMBIENTAL

ATOS DO DEPARTAMENTO DE POLÍTICAS E CONTROLE AMBIENTAL

EXPEDIENTE DESPACHADO EM 22/11/2016

Processo nº

90.545/2013-33 – Hesa 101 Investimentos Imobiliários Ltda. - Assunto solucionado, arquive-se;

113.906/2014-53 – Douglas Elias da Costa - Assunto solucionado, arquive-se;

26.790/2015-77 – Lemam Construções e Comércio Ltda - Assunto solucionado, arquive-se;

60.828/2015-31 – Ligia Ferreira de Souza - Assunto solucionado, arquive-se;

53.025/2016-47 – SEFISCAM/SEMAM - Assunto solucionado, arquive-se;

59.845/2016-33 – Washington Ribeiro - Assunto solucionado, arquive-se;

63.027/2016-07 – SEFISCAM/SEMAM - Assunto solucionado, arquive-se;

74.582/2016-00 – Selma Regina Vieira - Assunto solucionado, arquive-se;

74.911/2016-31 – Renato Marques Campos - Assunto solucionado, arquive-se;

80.095/2016-03 – Yara Quadro Von Atzingen - Assunto solucionado, arquive-se;

80.394/2016-76 – Yara Quadro Von Atzingen - Assunto solucionado, arquive-se;

82.176/2016-76 – Yara Quadro Von Atzingen - Assunto solucionado, arquive-se;

ATOS DA SEÇÃO DE GERENCIAMENTO DE RESÍDUOS

EXPEDIENTE DESPACHADO EM 21/11/2016

Processo n.º 092.193/2016-11 – FLÁVIO DE SIMONE: Compareça o contratante / profissional no prazo de 03 (três) dias, a contar da data da publicação, para tratar de assunto do seu interesse. Horário de atendimento das 15h às 17h, de segunda a sexta-feira.

Processo n.º 007.072/2016-37 – SILMAR BOUÇAS: Indeferido. Face ao informado pelo CREA-SP o profissional não é habilitado a executar PGRSCC.

Processo n.º 104.923/2015-62 – SILMAR BOUÇAS: Indeferido. Face ao informado pelo CREA-SP o profissional não é habilitado a executar PGRSCC.

Processo n.º 105.765/2015-59 – MARCIO PIRES: Indeferido. Face ao informado pelo CREA-SP o profissional não é habilitado a executar PGRSCC.

Processo n.º 089.309/2016-26 – CSO – CIA SANTISTA DE OBRAS LTDA: Indeferido por falta de interesse do profissional / contratante.

Processo n.º 084.725/2016-83 – WASHINGTON NEY BARBOSA: Indeferido por falta de interesse do profissional / contratante.

EXPEDIENTE DESPACHADO EM 24/11/2016
ERRATA:

Onde se lê:

Processo n.º 080.832/2016-41 – FLÁVIA FERREIRA DOS SANTOS: Indeferido por falta de interesse do profissional / contratante.

Leia-se:

Processo n.º 080.832/2016-41 – FLÁVIA FERREIRA DOS SANTOS: Indeferido. Fica o contratante / profissional obrigado a apresentar o PGRSCC.

INSTITUTO DE PREVIDÊNCIA SOCIAL DOS SERVIDORES PÚBLICOS

ATOS DO PRESIDENTE

EXPEDIENTE DESPACHADO EM 01/10/2016

Processo nº 63656/2016-74: Gabriel Muniz Alves – Defiro o pedido da requerente com base no parecer do departamento jurídico.

EXPEDIENTE DESPACHADO EM 19/10/2016

Processo nº 85513/2016-41: Lucia Helena Ramos – Defiro o pedido da requerente com base no parecer do departamento jurídico.

ATOS DA CHEFE DO DEPARTAMENTO DE CONCESSÃO E PAGAMENTO DE BENEFÍCIOS PREVIDENCIÁRIOS

EXPEDIENTE DESPACHADO EM 23/11/2016

Processo nº 65757/2016-52: Eusa Batista Vilar Silva – Deferido, pagamento providenciado na folha de Novembro/2016.

SECRETARIA DE SAÚDE

ATOS DA COMISSÃO MUNICIPAL E PERMANENTE DE LICITAÇÃO

COMUNICADO

A Comissão Municipal e Permanente de Licitação – Saúde, situada na Rua XV de Novembro nº 195 – 6º andar – Centro – Santos, comunica que o Sr. Secretário de Saúde HOMOLOGOU o seguinte procedimento licitatório:

PREGÃO ELETRÔNICO N° 15.309/2016
PARA REGISTRO DE PREÇOS
PROCESSO N°68.946/2016-31

Empresas vencedoras:

SANI MEDICAMENTOS EIRELI - EPP no lote 1, conforme a seguir:

- Lote 1: CÂNULA ENDOTRAQUEAL SEM CUFF Nº 3,0
Quantidade Estimada: 180 unidades
Preço Unitário: R$ 5,79
Marca/Fabricante: SOLIDOR

M. N. P. CUSTODIO COMERCIO DE PRODUTOS HOSPITALARES - ME no lote 3, conforme a seguir:

- Lote 3: COLAR CERVICAL DE ESPUMA M
Quantidade Estimada: 800 unidades
Preço Unitário: R$ 5,00
Marca/Fabricante: MSÓ

NEWCARE COMÉRCIO DE MATERIAIS CIRÚRGICOS E HOSPITALARES LTDA - ME nos lotes 5, 6, 7, 8 e 9, conforme a seguir:

- Lote 5: SONDA URETRAL Nº 06
Quantidade Estimada 1.800 unidades
Preço Unitário: R$ 0,42
Marca/Fabricante: MARKMED
- Lote 6: SONDA URETRAL Nº 10
Quantidade Estimada: 20.000 unidades
Preço Unitário: R$ 0,45
Marca/Fabricante: MARKMED
- Lote 7: SONDA URETRAL Nº 14
Quantidade Estimada: 2.500 unidades
Preço Unitário: R$ 0,49
Marca/Fabricante: MARKMED
- Lote 8: SONDA URETRAL Nº 08
Quantidade Estimada: 4.000 unidades
Preço Unitário: R$ 0,43
Marca/Fabricante: MARKMED
- Lote 9: SONDA URETRAL Nº 12
Quantidade Estimada: 32.000 unidades
Preço Unitário: R$ 0,45
Marca/Fabricante: MARKMED

P. H. O. PRODUTOS HOSPITALARES E ODONTOLOGICOS LTDA - EPP no lote 10, conforme a seguir:

- Lote 10: COMPRESSA CIRÚRGICA 25X28 CM COM FIO RADIOPACO – ESTÉRIL
Quantidade Estimada 43.200 unidades
Preço Unitário: R$ 1,23
Marca/Fabricante: DESCARPACK

INCPHARMA DISTRIBUIDORA DE PRODUTOS HOSPITALARES EIRELI - ME no lote 11, conforme a seguir:

- Lote 11: ELETRODO ADULTO PARA EQUIPAMENTO MÉDICO
Quantidade Estimada: 100.000 unidades
Preço Unitário: R$ 0,24
Marca/Fabricante: MAXICOR

Os lotes 2 e 4 resultaram FRACASSADOS.

Santos, 24 de novembro de 2016.

JOSÉ CLAUDINEI CARLOS DE OLIVEIRA
PRESIDENTE DA COMISSÃO MUNICIPAL E PERMANENTE DE LICITAÇÃO – SAÚDE

ATOS DA SEÇÃO DE VIGILÂNCIA SANITÁRIA

Processo 86751/2016-64 SERVIÇO SOCIAL DO COMÉRCIO - Pelo DEFERIMENTO do Plano de Radioproteção e Radiometria validos até 25/03/2019 e Controle de Qualidade valido até 07/07/2018, do aparelho RX marca KODAK, modelo 2200, série AAYC 157, 70kV, 7mA, conforme informa o Supervisor de Radioproteção e Responsável Técnico;

Processo 92551/2016-50 - A Seção de Vigilância Sanitária através do presente edital torna público para todos os efeitos legais que em 11 de novembro de 2016 lavrou o TERMO DE INTERDIÇÃO 01/2016 AFI, para o AUTO POSTO M. POWER LTDA - CNPJ 11.074.078/0001-77, sito a Av. General Francisco Glycerio, 135 – Gonzaga/Santos, de acordo com os artigos 39, 40 e 115 da Lei Municipal 3531/1968 em virtude de utilizar recursos híbridos para qualquer finalidade sem respectiva outorga de direito. A partir da data do Termo de Interdição, o estabelecimento mencionado encontra-se interditado para utilização do poço artesiano.

Processo 93944/2016-16

A Seção de Vigilância Sanitária, através do presente edital, torna público para todos os efeitos legais o Cancelamento do CEVS 354850020-477-000075-1-0 por mudança da Atividade Econômica, da empresa CAMARGO & CAMARGO COMERCIO, SERVIÇO E ESTERILIZAÇÃO LTDA - ME, CNPJ 07.356.817/0001-46, sito à Rua Campos Melo, 34, Bairro Vila Mathias – Santos / SP.

SECRETARIA DE EDUCAÇÃO

ATOS DA SECRETÁRIA

PORTARIA Nº 86/2016 – SEDUC
DE 25 DE NOVEMBRO DE 2016

Dispõe sobre a reabertura de inscrições para substituição da função de Especialista de Educação III – Supervisor de Ensino, sem interstício, no ano de 2017.

A Secretária de Educação, no uso das atribuições que lhe são conferidas por lei e considerando o disposto no § 3º do Art. 32 da Lei Complementar nº 752/12.

RESOLVE:

Art. 1º Reabrir as inscrições para substituição da função técnica de Especialista de Educação III – Supervisor de Ensino, sem interstício, para o ano de 2016 de acordo com o disposto nesta Portaria.

§ 1º As inscrições serão efetuadas via internet, no endereço eletrônico www.egov.santos.sp.gov.br/siges, das 8h do dia 28/11 às 17h do dia 29/11/2016.

§ 2º Os profissionais com inscrições deferidas de acordo com a Portaria nº 74/2016-SEDUC não deverão realizar nova inscrição.

§ 3º Os profissionais que não realizaram suas inscrições de acordo com o disposto na Portaria nº 74/2016-SEDUC, terão sua inscrição indeferida.

Art. 2º São condições para inscrição, os pré-requisitos para exercício das funções de Especialista de Educação III, ser Especialista de Educação II, conforme disposto no artigo 6º da Lei Complementar nº 752/2012 e suas alterações, excetuando-se o interstício e:

a) portador de diploma de pedagogia com habilitação em supervisão escolar ou nomenclatura equivalente, ou

b) portador de diploma de pedagogia com pós-graduação "lato sensu" em supervisão escolar ou nomenclatura equivalente, com carga horária mínima de 360h, ou

c) portador de diploma de pedagogia com pós-graduação "stricto sensu" em Educação, ou

d) portador de licenciatura plena com pós-graduação "lato sensu" em supervisão escolar ou nomenclatura equivalente, com carga horária mínima de 360h na habilitação que especifica, ou

e) portador de licenciatura plena com pós-graduação "stricto sensu" em Educação.

§ 1º O certificado de pós-graduação "lato sensu" em Gestão Escolar ou nomenclatura equivalente com carga horária de no mínimo 360 horas somente será aceito mediante análise do histórico escolar.

§ 2º O certificado de pós-graduação "lato sensu" em Gestão Escolar ou nomenclatura equivalente com carga horária igual ou superior a 1000 horas será aceito para os portadores de diploma de Pedagogia ou Licenciatura Plena.

Art. 3º A classificação para substituição do cargo de Especialista de Educação III obedecerá aos seguintes critérios:

I - tempo de substituição na função de Especialista de Educação III, até 30/6/2016;

II - tempo de efetivo exercício no cargo de Especialista de Educação II, até 30/6/2016.

Art. 4º Os critérios de desempate deverão levar em conta:

I - tempo de serviço na Prefeitura Municipal de Santos;

II - idade.

Art. 5º Após finalização dos procedimentos de inscrição, o sistema gerará um protocolo para ser impresso pelo interessado.

Parágrafo Único. O correto preenchimento da ficha de inscrição é de exclusiva responsabilidade do profissional, bem como a verificação da senha de acesso ao Sistema de Gestão Escolar - SIGES.

Art. 6º Caso não conste no histórico funcional a habilitação para exercer a função pretendida, o candidato será convocado por meio de Diário Oficial de Santos para apresentar original e cópia reprográfica dos documentos comprobatórios.

§ 1º Será indeferida a inscrição do candidato que não comprovar a devida habilitação.

§ 2º No ato da entrega da documentação citada no caput deste artigo, o candidato receberá um protocolo.

Art. 7º A classificação dos profissionais inscritos e outras informações que se fizerem necessárias serão divulgadas no Diário Oficial de Santos.

Art. 8º A operacionalização do processo de atribuição de função técnica de Especialista de Educação III em substituição, para o exercício em 2017 atenderá ao disposto na Portaria nº 75/2016-SEDUC.

Art. 9º Cabe à Supervisão de Ensino dar ciência expressa desta Portaria às Unidades Municipais de Educação.

Art. 10 Os casos omissos serão resolvidos pela Secretária de Educação, ouvida a Comissão de Atribuição.

Art. 11 Esta Portaria entra em vigor na data de sua publicação.

VENÚZIA FERNANDES
SECRETÁRIA DE EDUCAÇÃO

PORTARIA Nº 87/2016 – SEDUC
DE 25 DE NOVEMBRO DE 2016

Dispõe sobre as inscrições para substituição de Especialista de Educação II – Diretor de Unidade de Ensino e Especialista de Educação I – Assistente de Direção, Coordenador Pedagógico e Orientador Educacional, no ano de 2017 nas Unidades Municipais de Educação – UMEs de Ensino Fundamental de tempo integral ou híbrido.

A Secretária de Educação, no uso das atribuições que lhe são conferidas por lei, e considerando:

- a organização administrativo-pedagógica dessas Unidades Municipais de Educação;

- a necessidade do trabalho específico a ser desenvolvido pelo gestor.

RESOLVE:

Art. 1º A atribuição para substituição na função de Especialista de Educação II - Diretor de Unidade de Ensino e Especialista de Educação I – Assistente de Direção, Coordenador Pedagógico e Orientador Educacional nas UMEs de Ensino Fundamental de tempo integral ou híbrido deverá seguir as diretrizes estabelecidas nesta Portaria.

Parágrafo Único. A atribuição de funções nestas UMEs precederá a atribuição às demais unidades.

Art 2º Poderão se candidatar a assumir a substituição nestas UMEs os Especialistas de Educação I e Professores de Educação Básica - PEB conforme Portarias nº 74 e 75/2016-SEDUC, já inscritos no período de 20/10/2016 à 24/10/2016.

Art. 3º Os Especialistas de Educação I e PEBs interessados, que atendam ao disposto no Art 2º, deverão apresentar Projeto a ser desenvolvido nas UMEs, aos cuidados da Coordenadoria Administrativa – COADI, em envelope identificado e lacrado, entre os dias 29 e 30 de novembro de 2016, das 9h às 17h, no Protocolo da SEDUC, Rua Frei Gaspar, 25.

Art. 4º A ordem de classificação dos inscritos dará origem a uma listagem específica, de acordo com pontuação de 0 (zero) a 100 (cem) pontos, como segue:

I - Experiência de trabalho em UMEs que atendem em período integral, desde que tenha obtido avaliação satisfatória: de 0 (zero) a 60 (sessenta) pontos;

II - Vinculação do projeto às diretrizes do Programa Escola Total: de 0 (zero) a 10 (dez) pontos;

III - Caráter inovador ou original da abordagem do projeto: de 0 (zero) a 10 (dez) pontos;

IV - Consistência, coerência, clareza e qualidade do projeto: de 0 (zero) a 20 (vinte) pontos, sendo:

a) Objetivos: 0 (zero) a 5 (cinco) pontos;

b) Justificativa: 0 (zero) a 5 (cinco) pontos;

c) Metodologia: 0 (zero) a 5 (cinco) pontos;

d) Forma de avaliação dos resultados: 0 (zero) a 5 (cinco) pontos.

Art. 5º A classificação dos profissionais inscritos e outras informações que se fizerem necessárias serão divulgadas no Diário Oficial de Santos.

Art. 6º Cabe à Direção dar ciência expressa desta Portaria aos profissionais em exercício ou afastados, lotados na Unidade Municipal de Educação sob sua responsabilidade.

Art. 7º Os casos omissos serão dirimidos pela Secretária de Educação, ouvidas a Supervisão de Ensino e a Comissão de Atribuição.

Art. 8º Esta Portaria entra em vigor na data de sua publicação.

VENÚZIA FERNANDES
SECRETÁRIA DE EDUCAÇÃO

CONVOCAÇÃO Nº. 238/ 2016
DE 25 DE NOVEMBRO DE 2016

A Secretária Municipal de Educação no uso das atribuições que lhe são conferidas por lei, convoca a servidora abaixo relacionada, para tratar de assunto de seu interesse.

DATA: 28/11/2016
HORÁRIO: 16h
Local: SALOP/SEDUC - Seção de Alocação de Pessoal.
Rua Frei Gaspar nº25, Centro – Santos/ SP.

Registro	Nome
275206	INA MARIA AZEVEDO DE ANDRADE

VENÚZIA FERNANDES
SECRETÁRIA DE EDUCAÇÃO

COMUNICADO Nº 183 /2016 – SEDUC
DE 25 DE NOVEMBRO DE 2016

A Secretária Municipal de Educação no uso das atribuições que lhe são conferidas por lei, publica a data para opção de remoção para os cargos de PEB I e PEB II:

Período: das 8h do dia 28/11/2016 às 17h do dia 30/11/2016.

Endereço eletrônico: www.egov.santos.sp.gov.br/sigesat

VENÚZIA FERNANDES
SECRETÁRIA DE EDUCAÇÃO

COMUNICADO Nº. 184/ 2016
DE 25 DE NOVEMBRO DE 2016

A Seção de Alocação de Pessoal/ SEDUC publica a classificação por tempo de efetivo exercício no cargo de PEBs I e PEBs II inscritos para Remoção Simples/ Permuta - 2017, após recursos.

A contagem de tempo de serviço foi realizada pelo DEGEPAT/SEGES, com data base 30/06/2016.

CARGO: PROF. ED. BÁSICA I - EDUCAÇÃO INFANTIL

Nr. Ordem	Registro	Nome	Tempo/ Cargo	Desempate	Troca de mod/ permuta
1º	13.318-1	EVELIZE ANTUNHA SUDAM NOGUEIRA ARES	8.847		
2º	13.515-2	CLAUDIA REGINA ADELINO	8.810		Troca mod
3º	20.002-2	RENATA BITTENCOURT PAIVA	8.190		
4º	12.876-9	MONICA ALONSO BELLOTTI MAFFEI	7.816		
5º	12.765-4	TATIANA DIP ROSSI MORAES	7.647		
6º	21.902-2	VALERIA DA SILVA LIBANIO	6.276	*	
7º	22.002-0	TANIA CRISTINA CORDEIRO FELIX	6.276	*	Troca mod
8º	21.886-7	KATIA GENY PERES ALVES CHIORO	6.275		
9º	21.858-6	VANIA MARIA BARBOSA CONCEICAO	6.271		
10º	21.070-8	ROSANA VEDOR GONCALVES	6.091		
11º	21.098-9	RITA DE CASSIA CORREIA MATOS DO CARMO	6.081		
12º	21.856-0	MARY LOUREIRO CASTRO FERNANDES	5.854		
13º	21.651-5	CRISTIANE MONTEIRO TAVARES	5.853		
14º	23.732-1	MARIA DE LOURDES CORDEIRO	5.521		Troca mod
15º	23.335-3	GHISLAINE PAIS BRENGUERE	4.279	*	
16º	22.930-2	ANGELA PETRIZZO SOARES	4.279	*	
17º	23.249-6	ADRIANA MARIA SILVA SOUZA	4.279	*	
18º	23.301-5	GLAUCIA LADESSA LIMA DA GLORIA	4.279	*	
19º	23.076-3	ELISABETE SOARES DUBRA	4.278	*	
20º	23.121-7	MARCIA AMELIA FONSECA DE ALMEIDA	4.278	*	
21º	23.752-9	CLAUDIA REGINA MOREIRA	4.278	*	Troca mod
22º	23.390-8	LETICIA DE MIRANDA LOPES	4.277		Troca mod
23º	231092	CLAUDIA REGINA ADELINO	4.270		
24º	23.985-5	MAGALI APARECIDA TORICELLI PINTO	2.753	*	
25º	24.001-0	DANIELA BRITO DOS SANTOS	2.753	*	
26º	24.610-8	MARCIA ANDREA RIBEIRO FERNANDES PIRES	2.752		Troca mod
27º	18.006-7	MARIA ANGELICA FERREIRA PINTO	1.648	*	
28º	18.510-8	LEONIDA LUISA DE MOURA SIMOES	1.648	*	
29º	22.018-6	SANDRA BARBOZA RIBEIRO DE AGUIAR	1.648	*	
30º	21.592-1	CONCEICAO APARECIDA CORREIA	1.648	*	
31º	23.988-9	CRISTINA PINHEIRO LIMA SENA	1.648	*	
32º	26.262-6	PRISCILA SANTOS COLI	1.648	*	
33º	25.613-1	ROSANA FATIMA RODRIGUES DIAS	1.648	*	
34º	25.551-3	FABIANA APARECIDA RIBEIRO CORDEIRO	1.648	*	
35º	25.568-7	ANDREIA GUEDES	1.648	***	
36º	25.560-4	FABIANA LOPES DA SILVA	1.648	***	
37º	25.622-2	GISELE BONAMICI DE SOUZA CRUZ	1.648	***	
38º	25.633-9	ELIANE JORGE DE MORAIS	1.648	***	
39º	25.632-1	MONIZA CARLA MARTINS MAGALDI	1.648	***	readaptada
40º	25.636-2	VERGINIA SOARES ALONSO	1.648	**	
41º	25.758-4	GILSENMARA MIGUEL	1.648	*	
42º	25.996-0	ELAINE SILVA DE OLIVEIRA MALO	1.648	*	
43º	26.293-1	CLAUDIA NASI CALDEIRA	1.648	*	
44º	26.310-3	MIRIAM ADRIANA JOAQUIM STOPASSOLI BARAZAL	1.648	**	
45º	26.347-5	ANA CLAUDIA FASSON DE CAMARGO BRANDAO	1.648	***	
46º	26.314-5	LUCIANA DANTAS DE CARVALHO BERNARDO	1.648	***	
47º	26.341-8	ROSALINA DE FATIMA VALADAO RODRIGUES VELLOZO	1.648	***	
48º	26.386-3	INES CABRERA NAMORA	1.648	**	
49º	26.368-1	ROSANGELA DA SILVA GOMES	1.648	***	
50º	26.367-3	ANGELICA OTERO	1.648	***	
51º	26.376-4	DANIELA MARTINS AUGUSTO	1.648	*	
52º	26.740-1	JOCIANE MARIA DOS SANTOS GORGONHA	1.648	*	
53º	21.397-5	KELLY CRISTIANE ILCO KATZOR	1.647	*	
54º	27.138-7	MARIA ROSI NAPOLI GALATRO	1.647	*	
55º	27.116-3	RENATA CATARINA PESTANA DE ANDRADE PEREIRA	1.647	*	
56º	27.140-3	MONICA RIBEIRO FALCAO	1.647	*	
57º	26.370-7	ELIANA DE MOURA VILLACA	1.647	*	
58º	26.902-7	SIMONE DE ALMEIDA LOPES	1.647	*	
59º	27.118-9	PRISCILA FERNANDES PIMENTEL MASTROPASQUA	1.647	*	
60º	27.137-9	VANIA CUNHA DA SILVA	1.647	*	
61º	27.490-2	ARACELI ALVES BRAZ LOURENCO	1.647	*	
62º	27.518-0	KARINA GARCIA DA SILVA	1.647	**	
63º	27.477-9	FABIANA CORREIA CORTES	1.647	**	
64º	27.482-9	RENATA LOPES FERREIRA	1.647	**	
65º	27.498-5	RENATA CRISTINA TONATO VILLARINO	1.647	*	
66º	27.522-2	ERICKA ODOLGAN RODRIGUES SILVA	1.647	**	
67º	27.526-3	MARCIA REGINA DIAS DE CARVALHO	1.647	**	
68º	27.539-6	RENATA PEREIRA GARCIA	1.647	***	
69º	27.532-1	MARCIA CANTUARIA BORGES	1.647	***	
70º	27.530-5	DIZIANE SA DE LIMA	1.647	*	
71º	26.361-6	RENATA LIMA DELLA VOLPE	1.646	*	
72º	26.617-1	PATRICIA EDELVAIS DE ALMEIDA LEOI	1.646	*	
73º	26.663-5	VIVIANE PADRON ARMADA VALENTE	1.646	*	Troca mod
74º	27.266-6	VERGINIA SOARES ALONSO	1.646	*	Troca mod
75º	27.492-8	MARINES DANTAS DA SILVA LAURENTINO	1.646	**	
76º	27.491-0	ALTINA DE SOUSA SOARES	1.646	**	
77º	27.501-6	KATIA DOS SANTOS TAGLIATI	1.646	*	
78º	27.509-9	SONIA REGINA GUARNIERI	1.646	*	
79º	27.504-0	ANA LUCIA SERRAO	1.646	***	
80º	27.514-9	VANESSA DA SILVA TEIXEIRA	1.646	***	
81º	27.521-4	CARMEN APARECIDA ALVARES PRADO	1.646	*	
82º	27.535-4	FABIANA MORAES FALBO	1.646	*	
83º	27.626-1	CLAUDIA QUIRINO DOS SANTOS	1.646	*	Troca mod
84º	26.267-5	EVELIZE ANTUNHA SUDAM NOGUEIRA ARES	1.644	*	
85º	26.411-9	MARIA EMILIA RODRIGUES SILVA	1.644	*	readaptada
86º	20.034-5	CRISTIANE PAIVA	1.640		
87º	26.343-4	ELISANGELA SABINO MARQUES LIMA	1.565		
	11.174-0	TEREZA CRISTINA KASTRUP COUCEIRO	7.815		permuta
	26.356-6	MARIA APARECIDA JESUS MATEUS	1.648		permuta
	13.414-8	ODINEIA SIMOES GENTIL	7.812		permuta indeferida
	27.678-2	LEONELA DE JESUS COVA	1.646		permuta indeferida
	27.377-1	APARECIDA ALVES DE SOUZA	1.646		Troca mod/ permuta

CARGO: PROF. ED. BÁSICA I - FUNDAMENTAL I

Nr. Ordem	Registro	Nome	Tempo/Cargo	Desempate	Readaptados
1º	12.034-5	MARCIA TERESA LOPES	8.808		
2º	13.377-7	PATRICIA LEITE SILVA	8.652		
3º	13.998-0	MARISA REQUEJO ROCHA	7.879		Troca mod
4º	21.076-5	DEISE MARIA SOUZA JOAO	6.276		readaptada
5º	21.160-7	CRISTIANE DE SOUSA COSTA PEREIRA	6.266		
6º	21.963-4	DEBORA MARINHO ANTIQUES	6.256		
7º	23.025-0	CRISTIANE SIMOES GAMEIRO GUEDES	5.908		
8º	23.071-4	JOANA PATRICIA DOS SANTOS COSTAL	5.893		
9º	24.026-7	SANDRA DA SILVA BRAZ DOS SANTOS	5.261		
10º	24.605-8	TELMA DA CONCEICAO COELHO DOMINGUES ALVES	4.599		
11º	24.003-6	ELAINE CRISTINA DIOGO DELLAMONICA	4.558		
12º	24.006-9	ADRIANA COSTA FAUSTINO	4.525		
13º	22.859-3	MARIA CECILIA SOUSA DE ALFREDO GASPARINI	4.289		
14º	23.170-4	DENISE APARECIDA DE AZEVEDO	4.278	*	
15º	22.896-5	SILMARA DE ALMEIDA XAVIER	4.278	*	
16º	23.716-4	ROSANGELA RODRIGUES LAGE	4.278	*	
17º	22.878-3	PAULA CESAR DA SILVA	4.277	*	
18º	23.093-8	ANA CLAUDIA FREITAS DE VASCONCELOS	4.277	*	
19º	23.168-8	MARCELA SCARANTE	4.216		
20º	23.088-8	CRISTIANE DANTAS FERREIRA LEMOS	4.125		
21º	24.190-1	ANA MARIA DOS SANTOS	2.752	*	
22º	24.630-6	MARIA APARECIDA CORDEIRO GONCALVES	2.752	*	
23º	24.637-1	THAIS BRANCO HARTOG MYRRHA	2.752	*	
24º	24.636-3	ELIANE LEAL BARREIROS CUNHA	2.751	*	
25º	24.617-3	ANA LUCIA GONZALEZ	2.751	*	
26º	24.023-4	MARIA DO SOCORRO BEZERRA VELHO	2.750		
27º	24.654-6	SABRINA DA SILVA FERNANDES RICHIERI	2.385		
28º	25.638-8	SUELI LOUSADA DE MORAIS	1.648	*	Troca mod
29º	26.306-1	MARTA DAS GRAÇAS RIBEIRO NUNES	1648		
30º	26.320-2	PRISCILLA TRINDADE DE CASTRO JUSTUS	1.648	*	Troca mod
31º	25.734-5	DANIELA SANTANA DO NASCIMENTO	1.646	*	
32º	25.598-4	MARIA CRISTINA FRANCIS LOPES	1.646	*	
33º	25.561-2	ANDREA CRISTINA BROVINI CALLEJON	1.646	*	
34º	25.588-5	ANA CLAUDIA SIERRA MARQUES	1.646	*	
35º	25.602-4	MARIA TEREZA FUMELLI MONTI PEDROZO	1.646	***	
36º	25.752-7	SIMONE DE ALMEIDA LOPES	1.646	*	
37º	26.195-8	FABIOLA DA COSTA MATIAS BARCELOS GRILO	1.646	*	
38º	26.205-5	FERNANDA CORDEIRO CEZAR GANDINI	1.646	*	
39º	26.430-9	MARCELA RODRIGUES DA SILVA	1.646	*	Troca mod
40º	26.610-6	SANDRA JARDIM GOUVEIA	1.646	*	
41º	26.635-3	ANGELICA OTERO	1.646	*	
42º	26.677-5	MARIA TERESA GONCALVES ALVAREZ	1.646	***	
43º	26.676-7	NELIA APARECIDA DOS SANTOS RUIVO	1.646	***	
44º	26.661-9	MIRIAM ADRIANA JOAQUIM STOPASSOLI BARAZAL	1.646	***	
45º	26.669-2	BIANCA GRASIELE DIAS PEREIRA	1.646	***	
46º	26.700-5	ANDREIA GUEDES	1.646	*	
47º	26.675-9	THAIS LOPES COUTINHO	1.646	*	
48º	27.109-8	MAGNA LUZIANA FONSECA DE ARAUJO	1.646	*	
49º	27.128-8	FERNANDA MACIAS VIEIRA DE ARAUJO	1.646	*	Troca mod
50º	27.270-8	ELAINE CRISTINA ALVES DE OLIVEIRA DOS SANTOS	1.646	*	
51º	27.264-1	ELAINE SILVA DE OLIVEIRA MALO	1.646	**	
52º	27.279-9	MARIA APARECIDA POLONIO BRIQUET BIGHETTI	1.646	**	
53	27.295-5	KAREN SOARES IGLESIAS	1.646	***	
54º	27.293-0	KELLY CRISTINA MELLO OLIVEIRA DA SILVA	1.646	***	
55º	27.292-2	SHEILA APARECIDA CHRISTOFARO	1.646	*	
56º	27.644-4	IRIS SPOSITO BATISTA GUIMARAES	1.646	*	
57º	25.746-9	ANGELICA ARGENTO	1.645	*	
58º	26.657-7	CLAUDIA MORENO ZANITI	1.645	*	
59º	26.710-4	ANDREA CHRISTINA WOLFSOHN	1.645	*	
60º	26.697-3	RAQUEL RODRIGUES CANAS	1.645	*	
61º	26.671-8	MARCELA RODRIGUES DA SILVA	1.643		
62º	27.651-9	MARIA EMILIA RODRIGUES SILVA	1.641		readaptada
63º	27.641-0	DANIELA MARTINS DO PRADO	1.632		
64º	26.678-3	VANESSA ALVES BRIOSCHI	1.550		
	12.583-1	ROSEANE CRISTINA HOEHNE MATIAS	9.531		Permuta
	25.585-1	ROSEANE CRISTINA HOEHNE MATIAS	1.646		Permuta
	13.334-8	GRACE ARAGAO MARTINS RIBEIRO	8.083		Permuta indeferida
	23.188-6	VALERIA CRISTINA GARCIA	4.278		Permuta indeferida
	26.348-3	FERNANDA ELIAS FERNANDES OLIVEIRA	1.648		Troca mod/ permuta indeferida
	26.428-3	TACIANA OLIVEIRA SANTOS CORRALES	1.648		Troca mod/ permuta indeferida
	27.143-7	APARECIDA ALVES DE SOUZA	1.647		Troca mod/ permuta

CARGO: PROF. ED. BÁSICA II - ARTE MUSICAL E EDUCAÇÃO ARTÍSTICA

Nr. Ordem	Registro	Nome	Tempo/Cargo	Desempate	Readaptados
1º	21.927-9	NADIA DE SOUZA COSTA	7.031		
2º	21.922-0	ROSEMARY ANGELICA DE ASSIS	6.819		
3º	21.788-5	ROSANA DA COSTA CORREA PARRA	1.647	*	
4º	25.817-8	SORAYA TERESINHA DE CAMPOS BRAGA	1.647	*	
5º	26.582-7	FLAVIA SIQUEIRA DE ALMEIDA	1.630		

CARGO: PROF. ED. BÁSICA II - CIÊNCIAS

Nr. Ordem	Registro	Nome	Tempo/Cargo	Desempate	Readaptados
1º	20.865-2	ADELIA SIMOES RIBEIRO IGNACIO	7.747		
2º	24.862-5	MARCIA HELENA VIEIRA MONTEOLIVA	2.753		
3º	27.620-4	MARCIO DE OLIVEIRA MEDEIROS	1.647	*	
4º	27.318-5	MARIA RENATA NEHME PASSOS	1.647	*	
5º	26.575-1	FELIPE LUIZ FALASCA	1.520		

CARGO: PROF. ED. BÁSICA II - EDUCAÇÃO ESPECIAL

Nr. Ordem	Registro	Nome	Tempo/Cargo	Desempate	Readaptados
1º	12.736-5	REGIANE LOBO AZEVEDO	7.818		
2º	20.005-5	ELZA DENIZETTI DUARTE QUINTILIANO	7.812		
3º	12.533-6	SERGIO ANTUNES COSTA	7.811		
4º	12.728-2	CELIA MARIA PLAZA PINTO GOUVEIA	6.706		
5º	21.846-1	AURELIANO DE SANTANA JUNIOR	4.290		
6º	25.847-5	MILLY ANNA DIAS GARCIA	1.647	*	
7º	25.649-5	RENATA FARIAS DIAS GANDRA	1.647	*	
8º	25.850-9	ROSA REGINA MONTE NAZARE	1.647	*	
9º	26.483-8	RENATA CRISTINA LOPES DE SANTANA	1.647	*	
10º	26.496-0	CARLA CRISTINA DIAS MARANSALDI	1.647	**	
11º	26.494-5	REGIANE LOBO AZEVEDO	1.647	**	
12º	26.728-6	CELIA CHRISTINE FARIA DOS SANTOS	1.647	***	
13º	26.725-2	FABIANA PALONI QUEIJO	1.647	***	
14º	27.208-8	MARIANA HITOMI IHA BORGES	1.647	*	
15º	27.200-5	EMILIA OLIVEIRA DE MOURA	1.646		
16º	26.512-4	LUCIANA DE JESUS COSTA ALMEIDA	1.644		
17º	25.640-4	MARISA ALCIDEA BERALDO	1.611		
18º	25.842-6	SHIRLEY SILVA DE SOUZA	1.610		
19º	26.513-2	MARCIONILA KERTES NASCIMENTO DA SILVA	1.346		

CARGO: PROF. ED. BÁSICA II - EDUCAÇÃO FÍSICA

Nr. Ordem	Registro	Nome	Tempo/Cargo	Desempate	Readaptados
1º	20.869-4	RITA DE CASSIA DO NASCIMENTO QUADROS MENDES	7.804		
2º	20.860-3	LOURIVAL PEREIRA MELO	7.803		
3º	21.950-1	MARIANE WEISE DA SILVA	6.897		
4º	23.698-4	FERNANDO LUIZ SIMOES DE AGUIAR	4.298		
5º	23.194-4	FLAVIO ALVES MARVEJOL	4.293	*	
6º	23.123-3	LUIS CARLOS DOS ANJOS SANTOS SA	4.293	*	
7º	24.705-6	FLAVIO STARNINI ADEGAS	2.752		

8º	24.815-3	PAULO ROBERTO SILVA	2.747	
9º	24.820-3	JOSE GILSON DA SILVA ARAUJO	2.741	
10º	26.722-9	MARILENE DOS SANTOS	1.647	*
11º	27.130-4	SALETE DE SOUZA ALVES FERREIRA RODRIGUES	1.647	*
12º	25.775-8	PAULA WERNECK CONRADO OLIVEIRA	1.647	*
13º	26.599-1	ANA CRISTINA CLEMENTE	1.647	*
14º	25.776-6	AMANDA BLANK DORO	1.643	
15º	27.308-6	SUELY VERISSIMO GOMES	1.640	
16º	27.703-8	ALESSANDRA NACARI EDUARDO	1.606	

CARGO: PROF. ED. BÁSICA II - GEOGRAFIA

Nr. Ordem	Registro	Nome	Tempo/Cargo	Desempate	Readaptados
1º	15.123-3	ORLANDO LEAL JUNIOR	9.224		
2º	21.923-8	WALTER JESUS POSADA GANCIO	7.253		
3º	25.833-5	ROSINEIDE MARIA ROCHA MORTENSEN	1.646		
4º	26.595-9	GEORGE MARCEL DENIZ ROSA	1.621		

CARGO: PROF. ED. BÁSICA II - HISTÓRIA

Nr. Ordem	Registro	Nome	Tempo/Cargo	Desempate	Readaptados
1º	20.755-5	MONICA SANTOS LEAL	7.818		
2º	21.254-8	VALERIA DA SILVA LIBANIO	7.617		
3º	21.904-8	SUELI NASCIMENTO DAS MERCES	7.264		
4º	27.705-3	FERNANDO DE JESUS	1.644		

CARGO: PROF. ED. BÁSICA II - INGLÊS

Nr. Ordem	Registro	Nome	Tempo/Cargo	Desempate	Readaptados
1º	24.726-2	ANDRE LUIZ CORREA DE OLIVEIRA	2.751		
2º	26.038-0	GABRIEL GODINHO SAMPAIO	1.647	*	
3º	26.547-0	RODRIGO DA SILVA	1.647	*	
4º	26.525-6	ANA PAULA BRANDAO CORREA DA SILVA	1.647	*	
5º	26.522-3	CILEY MARIA ALONSO TALARICO	1.647	*	
6º	26.524-9	FRANCISCA MARGARETE DE FREITAS PEREIRA SILVA	1.647	*	
7º	27.590-9	MARISA CARVALHO PIRES DE FREITAS	1.647	*	
8º	27.645-1	IRENE SANTOS DE ALMEIDA SANT ANNA	1.647	*	
9º	27.296-3	REGINA HELENA TJADER GUIMARAES	1.646		

CARGO: PROF. ED. BÁSICA II - MATEMÁTICA

Nr. Ordem	Registro	Nome	Tempo/Cargo	Desempate	Readaptados
1º	20.852-0	REGINA HELENA DE PAULA SOUZA	7.753		
2º	21.852-9	WILMA SAO PEDRO ABRANTES	7.270		
3º	26.559-5	LILIAN MARA MORAES ALMEIDA	1.647	*	
4º	26.896-1	DANIELLE CARVALHO CREMA CARDOSO	1.647	*	
5º	27.287-2	CRISTINA PORTELA MONTEIRO	1.647	*	
6º	27.299-7	ADRIANE FRANCO DE MORAES	1.647	*	
7º	26.578-5	ISRAEL MOTA DE ANDRADE	1.645		
8º	25.791-5	ANTONIO CARLOS DOS SANTOS BALTAZAR	1.644	*	
9º	26.557-9	MARCO ANTONIO PESCADOR	1.644	*	
10º	25.785-7	ALESSANDRO ELVIS LEAL SILVERIO	1.613		
11º	27.127-0	JULIO CESAR SAMUEL	1.595		

CARGO: PROF. ED. BÁSICA II - PORTUGUÊS

Nr. Ordem	Registro	Nome	Tempo/Cargo	Desempate	Readaptados
1º	26.529-8	IZABELLA CUSTODIO DIAS	1.647	*	
2º	26.534-8	CLAUDIA MARIA RODRIGUES ALONSO	1.647	*	

Desempate:
* Tempo de Serviço na P.M.S.
** Nº de Filhos
*** Idade
Recurso: RG:26.663-5- indeferido

VENÚZIA FERNANDES
SECRETÁRIA DE EDUCAÇÃO

COMUNICADO Nº 185 /2016 – SEDUC
DE 25 DE NOVEMBRO DE 2016

A Secretária Municipal de Educação no uso das atribuições que lhe são conferidas por lei, revoga a Convocação nº 237/2016, publicada no Diário Oficial de Santos de 25 de novembro de 2016.

VENÚZIA FERNANDES
SECRETÁRIA DE EDUCAÇÃO

PROCURADORIA GERAL

ATOS DA PROCURADORIA FISCAL

P.A nº 227285/2016-65 - Renato Sérgio Simal - Defiro para fins de atualização cadastral e renoavação de lançamento observado o prazo decadencial.

P.A. nº 227202/2016-38 - Neide M. Paiva de Lima - Defiro parcialmente apenas para o fim de incluir a cessionária na condição de responsável tributária do imóvel, não excluindo a requerente, conquanto ausente documento que aponte o registro junto ao Cartório de Registro de Imoveis.

P.A nº 225264/2016-14 - Maria Luisa Coghi de Matos - Defiro para fins de atuazliação cadastral e renovação de lançamento observado o prazo decadencial.

P.A nº 224115/2016-29 - Orlando Morgado. - Indeferido conquanto já aberto processo idênctico, no qual se adotarão as providências relativas à atualziação cadastral e renovação de lançamento.

P.A. nº 224095/2016-13 - Orlando Morgado. - Defiro para fins de atualização cadastral e renopvação do lançamento, observado o prazo decadencial e considerando-se a matrícula do imóvel anexada a este.

COMPANHIA DE ENGENHARIA DE TRÁFEGO

ATOS DO DIRETOR- PRESIDENTE

EXTRATO DE ADITAMENTO

Processo nº 12615-2013. **Modalidade:** Inexigibilidade nº 003/2013. **Contrato n**° 021/2013. **Aditamento nº** 026/2016. **Contratante:** Companhia de Engenharia de Tráfego de Santos, CET-Santos. **Contratada:** Datamace Informática Ltda. **Objeto:** Prorrogação do prazo de vigência do Contrato nº 021/2013 para continuidade da prestação de serviços de manutenção e suporte técnico e manutenção evolutiva de **Software** – Sistema de Gestão Integrada de Pessoal e Gestão Integrada de Administração de Recursos Humanos, adquirido da Contratada na modalidade de Licenciamento de Uso. **Assinatura:** 26/10/2016. **Valor:** R$ 44.930,04 (quarenta e quatro mil, novecentos e trinta reais e quatro centavos). **Vigência:** 12 (doze) meses.

Santos, 08 de novembro de 2016.

ENG.º ANTONIO CARLOS SILVA GONÇALVES
DIRETOR-PRESIDENTE

ATOS DO DIRETOR TÉCNICO OPERACIONAL

COMUNICADO

A Companhia de Engenharia de Tráfego de Santos – CET-Santos, em cumprimento ao disposto no Artigo 95 do Código de Trânsito Brasileiro (Lei 9.503/97), informa à comunidade as seguintes intervenções na malha viária:

01) REPARO EM REDE DE ESGOTO – SABESP – PONTA DA PRAIA

Data: 29/11/2016
Horário: 09h00 às 17h00
Interdição Total: Praça Eng. José Rebouças, acesso à R. André Vidal de Negreiros.
Rota Alternativa: Praça Eng. José Rebouças, Av. Dino Bueno, R. Amaral Gurgel.

02) FEIRAS LIVRES DO MÊS DE DEZEMBRO/2016*

Data: 01, 08, 15, 22 e 29 (Quintas-Feiras)
Horário: 04h00 às 16h00
Bairro: EMBARÉ
Interdições Totais: Av. Pedro Lessa entre Av. Senador Dantas e Av. Siqueira Campos; R. São José entre R. Frei Francisco Sampaio e R. Com. Alfaia Rodrigues.
Bairro: VILA BELMIRO
Interdições Totais: R. Álvares Cabral entre R. Prof. Reinaldo Porchat e R. Carvalho de Mendonça; R. Cons. Zacarias entre R. Francisco Otaviano e R. Álvares Cabral; R. Princesa Isabel entre R. Antônio Bento de Amorim e R. Prof. Reinaldo Porchat.
Bairro: SABOÓ
Interdição Total: R. Flamínio Levy entre Av. Martins Fontes e R. Renata Câmara Agondi.

Data: 02, 09, 16, 23 e 30 (Sextas-Feiras)
Horário: 04h00 às 16h00
Bairro: PONTA DA PRAIA
Interdições Totais: Av. dos Bancários entre Praça Amigos da Marinha e Praça Coração de Maria; Av. Rei Alberto I entre Av. Gen. San Martin e Praça Amigos da Marinha.
Bairro: MACUCO
Interdição Total: R. Campos Melo entre Av. Rodrigues Alves e R. João Guerra.
Bairro: VILA SÃO JORGE
Interdição Total: R. Domingos José Martins entre R. Eduardo Alves e R. Francisco Júlio César Alfieri.
Bairro: MORRO NOVA CINTRA

Data: 03, 10, 17, 24 e 31 (Sábados)
Horário: 04h00 às 16h00
Bairro: EMBARÉ
Interdições Totais: R. Delfim Moreira entre R. Frei Francisco Sampaio e R. Conselheiro Lafaiete; R. Vergueiro Steidel entre R. Oswaldo Cóchrane e Av. Alm. Cóchrane; R. Ministro João Mendes entre R. Oswaldo Cóchrane e Av. Alm. Cóchrane.
Bairro: CAMPO GRANDE
Interdição Total: R. Marquês de São Vicente entre Av. Dr. Bernardino de Campos e R. José Clemente Pereira.
Bairro: JARDIM CASTELO
Interdição Total: Av. Afonso Schimidt (sentido Av. Hugo Maia / Av. Nossa Senhora de Fátima) entre R. Dr. Alexandre Alves Peixoto Filho e R. Dr. Maurício Onesti Taddei.

Data: 04, 11, 18 e 25 (Domingos)
Horário: 04h00 às 16h00
Bairro: MACUCO
Interdições Totais: R. Cardeal Arcoverde e R. Cidade de Antióquia.
Bairro: APARECIDA
Interdição Total: R. Ricardo Pinto entre R. Jurubatuba e R. Guaiaó.
Bairro: JABAQUARA
Interdição Total: Av. Rangel Pestana entre R. Gastão Vidigal e R. Manoel Nascimento Jr.
Bairro: VALONGO
Interdição Total: R. São Bento entre Av. Visconde de São Leopoldo e Av. Presidente Getúlio Vargas.
Bairro: JD. RÁDIO CLUBE
Interdição Total: R. Gov. Roberto da Silveira entre R. Maestro Tomás e Praça Jerônimo La Terza.
Bairro: ENCRUZILHADA
Interdições Totais: R. Vidal Sion entre Av. Senador Feijó e R. Júlio Conceição; Av. Francisco Glicério (sentido Ponta da Praia / José Menino) entre Praça Nenê Ferreira Martins e Av. Ana Costa.

Data: 06, 13, 20 e 27 (Terças-Feiras)
Horário: 04h00 às 16h00
Bairro: BOQUEIRÃO
Interdição Total: R. Oswaldo Cruz entre a Av. Epitácio Pessoa e a R. Amílcar Mendes Gonçalves.
Bairro: MARAPÉ
Interdição Total: R. Dom Duarte Leopoldo e Silva entre R. Morvam Dias Figueiredo e R. São Judas Tadeu.
Bairro: APARECIDA
Interdições Totais: R. Frei Francisco Sampaio entre R. Alexandre Martins e R. Senador Lacerda Franco; R. Jurubatuba entre R. Sen. Lacerda Franco e R. Prof. Pirajá da Silva.
Bairro: VILA MATHIAS
Interdição Total: R. Prudente de Moraes entre Av. Sen. Pinheiro Machado e R. Antônio Bento.

Data: 07, 14, 21 e 28 (Quartas-Feiras)
Horário: 04h00 às 16h00
Bairro: ENCRUZILHADA
Interdições Totais: R. Dr. Cunha Moreira entre Av. Ana Costa e Av. Senador Feijó; R. Júlio Conceição entre R. Cunha Moreira e R. Gal. Miguel Costa; R. Comendador Martins entre R. Dr. Cunha Moreira e R. Guedes Coelho.
Bairro: MACUCO
Interdição Total: R. Santos Dumont entre Praça Fernando Prestes e Av. Siqueira Campos.
Bairro: JOSÉ MENINO
Interdição Total: R. Rio Grande do Sul entre R. Santa Catarina e R. Décio Stuart.
Bairro: APARECIDA
Interdição Total: Praça Nossa Senhora Aparecida.
Bairro: JARDIM SANTA MARIA
Interdição Total: R. Indalécio de Arruda Costa entre R. Adriano de Campos Tourinho e R. Paschoal Lembo.
*** ROTAS ALTERNATIVAS**: Site www.cetsantos.com.br.

OSCAR PEREIRA DA SILVA
DIRETOR TÉCNICO OPERACIONAL
CET-SANTOS

ATOS DA GERÊNCIA DE TRANSPORTES ESPECIAIS E EQUIPAMENTOS URBANOS

CONVOCAÇÃO - SERVIÇO DE TAXI
MOTORISTAS AUXILIARES

Ficam convocados os motoristas abaixo relacionados a comparecerem **de 28/11 a 05/12/2016**, à Companhia de Engenharia de Tráfego - CET-Santos (Av. Rangel Pestana 126, Vila Matias), para tratarem de assunto referente ao RCT. O atendimento é de segunda a sexta-feira, das 8 às 16:30 horas.

O não atendimento a esta convocação implicará no arquivamento dos referidos documentos.

Mais informações poderão ser fornecidas pelo telefone 3228-9300, nos ramais 9406 ou 9312, das 8 às 17h ou pelo e-mail: uncav@cetsantos.com.br.

Nome:
Vinicius Pereira Torres;
Pedro Santos Trindade;
Milton de Almeida Filho;
Marcio Borraschi Ferreira;
Francisco Roberio Silva de Sousa;
Anderson Feliciano Machado;
José Carlos Vicente dos Santos;
Manoel Freitas dos Santos;
Antonio Nogueira Bernardo.

Santos, 28 de novembro de 2016

PATRICIA AZEVEDO S. NASCIMENTO
GERENTE DE TRANSPORTE ESPECIAIS E EQUIPAMENTOS URBANOS
CET-SANTOS

COMUNICADO
VEÍCULO DE PLACA CPJ 3569

Nos termos do art. 2º da Resolução nº 004/2015, publicada no Diário Oficial de Santos de 08/07/2015, fica **NOTIFICADO (A) Leandro de Oliveira Silva,** proprietário do **caminhão,** de placa, **CPJ 3569** para os fins de, no prazo improrrogável de 24 (vinte e quatro) horas, a partir da publicação deste, retirar o **caminhão,** de placa supra, marca **Mercedes Benz,** modelo**,** cor **verde,** que se encontra estacionado há mais de 3 dias na **Rua Alexandre Negrine, (próximo à Rua Antonio Jose de Souza Reina Jr) s/nº,** sob pena de remoção do mesmo ao pátio de recolhimento de veículos por esta Companhia, com a cobrança posterior das taxas devidas. Maiores informações podem ser obtidas junto à CET-Santos, sito à Avenida Rangel Pestana, 126 (Vila Mathias), na Unidade de Cadastro e Vistorias Técnicas – UNCAV, das 08h00 às 16h30. Qualquer procedimento administrativo, no entanto, não interromperá o prazo supra.

Santos, 28 de Novembro de 2016.

PATRÍCIA AZEVEDO S. NASCIMENTO
GERENTE DE TRANSP. ESP. E EQUIP. URBANOS

COMUNICADO
VEÍCULO DE PLACA CYW 3079

Nos termos do art. 2º da Resolução nº 004/2015, publicada no Diário Oficial de Santos de 08/07/2015, fica **NOTIFICADO (A) Carlos Nunes de Oliveira Costa,** proprietário do **caminhão,** de placa, **CYW 3079** para os fins de, no prazo improrrogável de 24 (vinte e quatro) horas, a partir da publicação deste, retirar o **caminhão,** de placa supra, marca **GM**, modelo **Chevrolet ,** cor **cinza,** que se encontra estacionado há mais de **7** dias na **Rua Alexandre Negrine, (próximo à Rua Antonio Jose de Souza Reina Jr) s/nº,** sob pena de remoção do mesmo ao pátio de recolhimento de veículos por esta Companhia, com a cobrança posterior das taxas devidas. Maiores informações podem ser obtidas junto à CET-Santos, sito à Avenida Rangel Pestana, 126 (Vila Mathias), na Unidade de Cadastro e Vistorias Técnicas – UNCAV, das 08h00 às 16h30. Qualquer procedimento administrativo, no entanto, não interromperá o prazo supra.

Santos, 28 de Novembro de 2016.

PATRÍCIA AZEVEDO S. NASCIMENTO
GERENTE DE TRANSP. ESP. E EQUIP. URBANOS

COMUNICADO
VEÍCULO DE PLACA DTZ 4495

Nos termos do art. 2º da Resolução nº 004/2015, publicada no Diário Oficial de Santos de 08/07/2015, fica **NOTIFICADO (A) Antonio Franco,** proprietário do **veículo,** de placa, **DTZ 4495,** para os fins de, no prazo improrrogável de 24 (vinte e quatro) horas, a partir da publicação deste, retirar o **veículo,** de placa supra, marca **Citroen**, modelo **C3 ,** cor **preta,** que se encontra estacionado há mais de **7** dias na **Rua Henrique Dias, nº 06,** sob pena de remoção do mesmo ao pátio de recolhimento de veículos por esta Companhia, com a cobrança posterior das taxas devidas. Maiores informações podem ser obtidas junto à CET-Santos, sito à Avenida Rangel Pestana, 126 (Vila Mathias), na Unidade de Cadastro e Vistorias Técnicas – UNCAV, das 08h00 às 16h30. Qualquer procedimento administrativo, no entanto, não interromperá o prazo supra.

Santos, 28 de Novembro de 2016.

PATRÍCIA AZEVEDO S. NASCIMENTO
GERENTE DE TRANSP. ESP. E EQUIP. URBANOS

CAIXA DE ASSISTÊNCIA AO SERVIDOR PÚBLICO

ATOS DA PRESIDENTE

PORTARIA Nº 076/2016-CAPEP-SAÚDE

A Presidente, usando das atribuições que lhe são conferidas por lei, de acordo com o artigo 20, inciso II, da Lei 4623/84, nomeia, após concurso público, a Sra. FLAVIA DA GAMA PASSOS, para exercer o cargo de Técnico Auxiliar de Administração, Nível L, do Quadro Permanente da Caixa de Assistência ao Servidor Público Municipal de Santos – "CAPEP-SAÚDE", mantido pela Lei complementar nº 771, de 29 de junho de 2012, vago com a aposentadoria da Sra. Nadijara Chaves Chnó.

Registre-se, publique-se e cumpra-se.

Caixa de Assistência ao Servidor Público Municipal de Santos – "CAPEP-SAÚDE", em 25 de novembro de 2016.

MARIA DA GRAÇA GIORDANO DE MARCOS CRESCENTI AULICINO
PRESIDENTE - "CAPEP-SAÚDE"

PORTARIA Nº 077/2016-CAPEP-SAÚDE

A Presidente, usando das atribuições que lhe são conferidas por lei, de acordo com o artigo 20, inciso II, da Lei 4623/84, nomeia, após concurso público, a Sra. REGINA ANTONIOLLI REIS ROSA, para exercer o cargo de Técnico Auxiliar de Administração, Nível L, do Quadro Permanente da Caixa de Assistência ao Servidor Público Municipal de Santos – "CAPEP-SAÚDE", mantido pela Lei complementar nº 771, de 29 de junho de 2012, vago com a aposentadoria da Sra. Sonia Margarida Morais Cordeiro.

Registre-se, publique-se e cumpra-se.

Caixa de Assistência ao Servidor Público Municipal de Santos – "CAPEP-SAÚDE", em 25 de novembro de 2016.

MARIA DA GRAÇA GIORDANO DE MARCOS CRESCENTI AULICINO
PRESIDENTE - "CAPEP-SAÚDE"

PORTARIA Nº 078/2016-CAPEP-SAÚDE

A Presidente, usando das atribuições que lhe são conferidas por lei, de acordo com o artigo 20, inciso II, da Lei 4623/84, nomeia, após concurso público, o Sr. EDUARDO SOARES FELICIANO DOS SANTOS, para exercer o cargo de Técnico Auxiliar de Administração, Nível L, do Quadro Permanente da Caixa de Assistência ao Servidor Público Municipal de Santos – "CAPEP-SAÚDE", mantido pela Lei complementar nº 771, de 29 de junho de 2012, vago com a aposentadoria da Sra. Sonia Regina Teixeira.

Registre-se, publique-se e cumpra-se.

Caixa de Assistência ao Servidor Público Municipal de Santos – "CAPEP-SAÚDE", em 25 de novembro de 2016.

MARIA DA GRAÇA GIORDANO DE MARCOS CRESCENTI AULICINO
PRESIDENTE - "CAPEP-SAÚDE"

PORTARIA Nº 079/2016-CAPEP-SAÚDE
DE 25 DE NOVEMBRO DE 2016

Maria da Graça Giordano de Marcos Crescenti Aulicino, Presidente da Caixa de Assistência ao Servidor Público Municipal de Santos – "CAPEP-SAÚDE", usando das atribuições que lhe são conferidas pela Portaria nº 175/2015-GPM de 12 de novembro de 2015, **altera, a partir de 25 de novembro de 2016,** a composição da Comissão de Sindicância nomeada pela Portaria nº 073/2016-CAPEP-SAÚDE, conforme abaixo:

- Lilian dos Anjos Mendonça (Presidente)
- Cláudio Solé
- Rosa Maria Fortes

Registre-se, publique-se e cumpra-se.

Caixa de Assistência ao Servidor Público Municipal de Santos – "CAPEP-SAÚDE", em 25 de novembro de 2016.

MARIA DA GRAÇA GIORDANO DE MARCOS CRESCENTI AULICINO
PRESIDENTE – "CAPEP-SAÚDE"

PORTARIA Nº 080/2016-CAPEP-SAÚDE
DE 25 DE NOVEMBRO DE 2016

Maria da Graça Giordano de Marcos Crescenti Aulicino, Presidente da Caixa de Assistência ao Servidor Público Municipal de Santos – "CAPEP-SAÚDE", usando das atribuições que lhe são conferidas pela Portaria nº 175/2015-GPM de 12 de novembro de 2015, **altera, a partir de 25 de novembro de 2016,** a composição da Comissão de Sindicância nomeada pela Portaria nº 074/2016-CAPEP-SAÚDE, conforme abaixo:

- Juliana Nunes de Azevedo Gonzalez
- Arlete Cristina Souza Fernandes da Costa
- Rosa Maria Fortes

Registre-se, publique-se e cumpra-se.

Caixa de Assistência ao Servidor Público Municipal de Santos – "CAPEP-SAÚDE", em 25 de novembro de 2016.

MARIA DA GRAÇA GIORDANO DE MARCOS CRESCENTI AULICINO
PRESIDENTE – "CAPEP-SAÚDE"

ATOS DO PODER LEGISLATIVO

ORDEM DO DIA - 74ª SESSÃO ORDINÁRIA
DIA 28 DE NOVEMBRO DE 2016 –- 18:00 HORAS

01. PROCESSO Nº 1851/2013
DISCUSSÃO ÚNICA
PROJETO DE LEI Nº 278/2013

VETO TOTAL - Institui na promoção "Post Mortem" aos servidores da Guarda Municipal de Santos, e dá outras providências.

02. PROCESSO Nº 1404/2016
2ª DISCUSSÃO
PROJETO DE LEI Nº 174/2016

Fixa o subsídio do Prefeito, do Vice-Prefeito e dos Secretários Municipais de Santos, a partir de 1º de Janeiro de 2017.

03. PROCESSO Nº 1432/2016
2ª DISCUSSÃO
PROJETO DE LEI Nº 180/2016

Isenta do pagamento de permissão de uso de área pública e custas da CET os eventos esportivos oficiais da cidade de Santos.

04. PROCESSO Nº 669/2016
1ª DISCUSSÃO
PROJETO DE LEI Nº 95/2016

Altera o Inciso IV, do § 4º, da Lei nº 3.265, de 12 maio de 2016, que institui o Calendário Oficial de Eventos e Datas Comemorativas do Município de Santos e consolida a legislação existente sobre o assunto.

05. PROCESSO Nº 1093/2016
1ª DISCUSSÃO
PROJETO DE LEI Nº 141/2016

Dispõe sobre a obrigatoriedade de identificação do cabeamento, alinhamento e retirada de fiação excedente no Município de Santos, e dá outras providências.

06. PROCESSO Nº 1131/2016
1ª DISCUSSÃO
PROJETO DE LEI Nº 145/2016

Dá nova disciplina, organização e denominação ao Conselho Municipal de Participação e Desenvolvimento da Comunidade Negra, e dá outras providências.

07. PROCESSO Nº 1462/2016
1ª DISCUSSÃO
PROJETO DE LEI Nº 182/2016

Altera dispositivos da Lei nº 1.732, de 19 de janeiro de 1999, que cria o Conselho Municipal de Turismo, e dá outras providências.

08. PROCESSO Nº 1480/2016
1ª DISCUSSÃO
PROJETO DE LEI Nº 183/2016

Altera a Lei nº 1.776, de 1º de julho de 1999, que cria e disciplina o Conselho Municipal de Desenvolvimento Urbano.

09. PROCESSO Nº 1696/2014
1ª DISCUSSÃO
PROJETO DE EMENDA A ORGÂNICA Nº 07/2014

Acrescenta o artigo 63-A a Lei Orgânica do Município.

10. PROCESSO Nº 418/2014
1ª DISCUSSÃO
PROJETO DE LEI COMPLEMENTAR Nº 23/2014
ANEXADOS

PROCESSO Nº 522/2014
PROJETO DE LEI COMPLEMENTAR Nº 28/2014

Dispõe sobre o manejo de árvores no Município, e dá outras providências.

Acrescenta dispositivos que menciona ao artigo 229 da Lei nº 3.531, de 16 de abril de 1968, Código de Posturas do Município de Santos.

PROCESSO Nº 1319/2014
PROJETO DE LEI COMPLEMENTAR Nº 72/2014

Acrescenta dispositivos que menciona ao artigo 229 da Lei nº 3.531, de 16 de abril de 1968, Código de Posturas do Município de Santos.

PROCESSO Nº 712/2015
PROJETO DE LEI COMPLEMENTAR Nº 36/2015

Acrescenta artigos a Lei nº 3531, de 16 de abril de 1968, e dá outras providências.

PROCESSO Nº 1981/2015
PROJETO DE LEI COMPLEMENTAR Nº 127/2015

Institui penalidade para a morte provocada de exemplares da arborização urbana do Município, e dá outras providências.

PROCESSO Nº 244/2015
PROJETO DE LEI COMPLEMENTAR Nº 02/2015

Dá nova redação ao parágrafo 5º do artigo 229 do Código de Posturas do Município de Santos, Lei nº 3.531, de 16 de Abril de 1968.

PROCESSO Nº 314/2015
PROJETO DE LEI Nº 26/2015

Dispõe sobre a proibição da poda danosa das árvores no Município de Santos, e dá outras providências.

PROCESSO Nº 1499/2015
PROJETO DE LEI Nº 93/2015

Altera redação do artigo 229, do § 3º, do § 9º, e acrescenta artigo 229-A à Lei nº 3531, de 16 de abril de 1968.

PROCESSO Nº 193/2016
PROJETO DE LEI COMPLEMENTAR Nº 06/2016

Dispõe sobre o plantio, corte, poda, remoção, derrubada, transplante e sacrifício de vegetação de porte arbóreo existente em Santos e revoga dispositivos da Lei Municipal nº 3.531, de 16 de abril de 1968, Código de Posturas do Município de Santos.

11. PROCESSO Nº 1485/2016
DISCUSSÃO ÚNICA
PROJETO DE DECRETO LEGISLATIVO Nº 60/2016

Confere o título de Cidadão Santista ao Sr. Antonio Biz, e dá outras providências.

12. PROCESSO Nº 1486/2016
DISCUSSÃO ÚNICA
PROJETO DE DECRETO LEGISLATIVO Nº 61/2016

Confere "Medalha de Honra ao Mérito Braz Cubas" ao Sr. Domingos Evangelista de Oliveira, e dá outras providências.

13. PROCESSO Nº 1489/2016
DISCUSSÃO ÚNICA
PROJETO DE DECRETO LEGISLATIVO Nº 62/2016

Confere "Medalha de Honra Braz Cubas" à Dra. Thaméa Danelon, e dá outras providências.

14. PROCESSO Nº 1490/2016
DISCUSSÃO ÚNICA
PROJETO DE DECRETO LEGISLATIVO Nº 63/2016

Confere "Medalha de Honra ao Mérito Braz Cubas" à Sociedade de Advogados "Advocacia Rui de Mello Miller", e dá outras providências.

15. REQUERIMENTO Nº 5336/16
DISCUSSÃO ÚNICA

Oficiar ao Executivo, solicitando informações sobre vagas em programa que especifica.

16. REQUERIMENTO Nº 5352/16
DISCUSSÃO ÚNICA

Oficiar ao Executivo, solicitando estudos para instalação de pedalinhos no local que especifica.

17. REQUERIMENTO Nº 5356/16
DISCUSSÃO ÚNICA

Oficiar ao Executivo, solicitando estudos quanto a assunto que especifica.

18. REQUERIMENTO Nº 5364/16
DISCUSSÃO ÚNICA

Oficiar ao Executivo, solicitando informações sobre instalação de cobertura nos locais que especifica.

MANOEL CONSTANTINO DOS SANTOS
PRESIDENTE
DIRETORIA LEGISLATIVA
SEÇÃO DE ORDEM DO DIA

ATOS DA COORDENADORIA DOS CEMITÉRIOS

SEPULTAMENTOS

Sepultamentos realizados nos Cemitérios Municipais na data de 25/11/16:

AREIA BRANCA

Nome: DORALICE CORREIA
Idade: 58 anos
Filiação: José Manoel Correia e Analia Felix de Souza

Nome: VALDIRES APARECIDA BRUNO
Idade: 78 anos
Filiação: Otilio Nogueira Bruno e Rosalina Adelaide Bruno

Nome: ODAIR MEZZACAPPA ARTEDORO RUGGI
Idade: 87 anos
Filiação: Constantino Artedoro Lurenço Ruggi e Danuzia Mezzacappa Ruggi

Nome: IVANIZIO FEITOSA DE LIMA
Idade: 67 anos
Filiação: Vicente Feitosa de Lima e Regina Maria de Araujo

FILOSOFIA

Nome: ROSINDA TOGORES MARTINS
Idade: 87 anos
Filiação: Joaquim Togores e Maria Júlia

PAQUETÁ

Nome: HILÁRIO JOSÉ PRADO
Idade: 93 anos
Filiação: Domingos José Dip e Bernardina Prado Guera

Sepultamentos realizados nos Cemitérios Municipais na data de 26/11/16:

AREIA BRANCA

Nome: IRACEMA DOS SANTOS SILVA
Idade: 73 anos
Filiação: Joaquim Evangelista dos Santos e Benigna Ribeiro dos Santos

Tels. Areia Branca: 3203-2906 • Paquetá: 3232-1350 • Filosofia: 3296-1510

FÓRUM MUNICIPAL DA CRIANÇA E DO ADOLESCENTE DE SANTOS

COMUNICADO

O Fórum Municipal da Criança e do Adolescente de Santos INFORMA que realizará Assembleia Geral Extraordinária no dia 07 de dezembro de 2016, no horário das 9:00h, para eleição dos membros da sociedade civil que comporão a gestão 2017/2019 do Conselho Municipal dos Direitos da Criança e do Adolescente (CMDCA). O pleito ocorrerá na Casa de Participação Comunitária, localizada na Av. Rei Alberto I, 119, Ponta da Praia, conforme consta na Resolução Normativa 01/2016.

Santos, 25 de novembro de 2016.

REGINA DE ALMEIDA PASSOS
PRESIDENTE DO
FÓRUM MUNICIPAL DA CRIANÇA E DO ADOLESCENTE DE SANTOS

CONSELHO MUNICIPAL DOS DIREITOS DA CRIANÇA E DO ADOLESCENTE DE SANTOS CMDCA

CONVOCAÇÃO
ASSEMBLEIA GERAL ORDINÁRIA

O Conselho Municipal dos Direitos da Criança e do Adolescente - CMDCA convoca os seus representantes e convida a sociedade para a **Assembleia Geral Ordinária** a ser realizada no dia **01 de dezembro de 2016 (quinta-feira) as 8:00h** em primeira chamada, com o quorum de maioria absoluta dos conselheiros ou, em segunda chamada, realizada após 30 (trinta) minutos da primeira, com qualquer número de conselheiros presentes na Casa de Participação Comunitária, Av. Rei Alberto I, nº 119 – Ponta da Praia – Santos/SP.

PAUTA:

1) Apreciação e Deliberação da ata da Assembleia Geral Ordinária anterior;
2) Deliberação da minuta de alteração da Resolução Normativa nº 258/2014 – CMDCA, que normatiza o Sistema de Acompanhamento do Aluno Infrequente – FICAI;
3) Recomposição dos membros da Corregedoria dos Conselhos Tutelares;
4) Deliberação da utilização dos juros decorrentes do projeto ECA – Educação, Cuidado e Afeto na Infância da Associação Brasileira de Educação e Cultura – ABEC;
5) Avaliação do evento "Oficinas de Parentalidade" e deliberação dos procedimentos que serão adotados pelo CMDCA;
6) Relatos dos representantes dos Conselhos e Comissões;
7) Relatos da Diretoria Executiva;
8) Relatos das Câmaras Setoriais;
9) Assuntos Gerais.

Santos, 24 de novembro de 2016.

CARLOS ALBERTO FERREIRA MOTA
PRESIDENTE DO CMDCA DE SANTOS

1º CONSEG - CONSELHO COMUNITÁRIO DE SEGURANÇA DO CENTRO HISTÓRICO DE SANTOS/SP

CONVOCAÇÃO

O 1º CONSEG - Conselho Comunitário de Segurança do Centro Histórico de Santos, com área de abrangência do 1º DP e da 3ª Cia do 6º BMPI, incluindo os bairros do Centro, Vila Nova, Chinês, Valongo, Porto Valongo, Caruara, Monte Cabrão, Iriri e os Morros do Fontana, Monte Serrat, Penha, Saboó e São Bento, convoca todos os membros, convidando autoridades, empresários, comerciantes e os moradores dos bairros de sua abrangência a participarem da 9ª ReuniãoOrdinária deste ano, a ser realizada no dia 28 de novembro de 2016, as 19h00 horas, no auditório Vereadora Zeny de Sá Goulart, na Câmara Municipal, situada na Praça Tenente Mauro Batista de Miranda, nº 1, Vila Nova, Centro, Santos/SP. Pauta:

1) Composição da mesa diretiva dos trabalhos;
2) Leitura e aprovação da ata da reunião anterior;
3) Apresentação e debates sobre o mapa geral das estatísticas criminais na área da 3º CIA PM pelo Comandante Ten. PM Márcio Vieira Marchese e apresentação da estratégia de policiamento no período de Natal no Centro Histórico;
4) Apresentação pelo novo Ouvidor Público do Município de Santos sr. Rivaldo Santos de Almeida Júnior, das novas perspectivas da Ouvidoria;
5) Debate com a secretária de assistência social sobre a presença de desocupados e moradores de rua em frente aos estabelecimentos do centro de Santos.
6) Encaminhamento das demandas anteriormente apresentadas;
7) Apresentação de novas demandas;
8) Assuntos gerais do interesse da comunidade abrangida pelo 1º CONSEG.

Santos, 18 de novembro de 2.016.

BOLIVAR DOS SANTOS XAVIER
PRESIDENTE DO 1º CONSEG

FÓRUM MUNICIPAL DA CRIANÇA E DO ADOLESCENTE DE SANTOS

COMUNICADO

O Fórum Municipal da Criança e do Adolescente de Santos **INFORMA** que realizará **Assembleia Geral Extraordinária** no dia **07 de dezembro de 2016, no horário das 9:00h**, para eleição dos membros da sociedade civil que comporão a gestão 2017/2019 do Conselho Municipal dos Direitos da Criança e do Adolescente (CMDCA). O pleito ocorrerá na Casa de Participação Comunitária, localizada na Av. Rei Alberto I, 119, Ponta da Praia, conforme consta na Resolução Normativa 01/2016.

Santos, 25 de novembro de 2016.

REGINA DE ALMEIDA PASSOS
PRESIDENTE DO FÓRUM MUNICIPAL DA CRIANÇA E DO ADOLESCENTE DE SANTOS

Eleições para a composição do Conselho Municipal dos Direitos da Criança e do Adolescente de Santos - **dia 07 de dezembro de 2016**.

I - ENTIDADES APTAS A PARTICIPAREM DO PLEITO

Segmento: Atendimento Direto a Crianças de 0 a 6 anos
Entidades Eleitoras e Candidatas:
1 – Lar Veneranda
Representante: Viviane Costa Pinto – RG 24.571.479-0
2 – Assistência à Infância de Santos Gota de Leite
Representante: Marise Harue Hirose Hashimoto – RG 19.378.296-0
3 – Cruzada das Senhoras Católicas
Representante: Iracema Maria Carneiro de Aguiar Menezes – RG 16.247.650-4
4 – Associação Brasileira de Educação e Cultura – ABEC
Representante: Lucia Aparecida dos Santos Tavares – RG 19.722.600-0

Segmento: Atendimento Direto a Crianças de 7 a 12 anos
Entidades Eleitoras e Candidatas:
1 – União de Amparo a Comunidade de Escolas Publicas – UACEP
Representante: Edmir Santos Nascimento – RG 9.789.005-4
2 – Associação Educacional Cultural Esportiva e Recreativa – Projeto Tia Egle
Representante: Egle Rodrigues Pereira – RG 18.768.191-0
3 – Pró-Viver Obras Sociais e Educacionais
Representante: Fernanda de Souza Santos – RG 33.824.458-x
4 – Associação Beneficente Mãos Entrelaçadas
Representante: Maria Fernanda Silva Cardoso – RG 32.522.455-9

Segmento: Atendimento Direto a Adolescentes de 13 a 18 anos
Entidade Eleitora e Candidata:
1 – Centro de Integração Empresa Escola - CIEE
Representante: Regina Helena Burgos Pimentel dos Santos – RG 4.176.373-7
2 – Centro de Aprendizagem e Mobilização Profissional e Social – CAMPS
Representante: Viviane Aparecida Figueiras Simone – RG 29.731.881.0

Segmento: Atendimento Direto à Crianças e Adolescentes Portadores de Necessidades Especiais
Entidade Eleitora e Candidata:
1 – Associação Casa da Esperança
Representante: Gil Emerson Lima Aguiar – RG 14.032.759-9
2 – Lar das Moças Cegas
Representante: Anet Assis Corrêa de Souza – RG 9.787.382-2
3 – Associação dos Portadores de Deficiência Mental
Representante: Cristina Amorim de Souza – RG 22.794.772-1

Segmento: Entidades de Estudos e Pesquisa
Entidade Eleitora e Candidata:
1 – Associação Santista de Pesquisa, Prevenção e Educação - ASPPE
Representante: Tânia Mara Justo – RG 8.706.896-5

Segmento: Entidades Sindicais ou Outras Organizações de Trabalhadores
Entidade Eleitora e Candidata:
1 – Conselho Regional de Psicologia da 6ª Região - CRP
Representante: Daniella Stazack de Araújo – RG 20.585.092-3

Entidade Eleitora:
Ordem dos Advogados do Brasil – Subseção de Santos – OAB
Representante: Flávia Cibelli Rios – RG 20.460.606

Segmento: Iniciativa Privada
Empresa Eleitora e Candidata:
1 – Hiroshima – Materiais de Construção LTDA ME
Representante: Adriana Santos Lima Lopes – RG 24.572.793-0
2 – Coimbra & Aguiar Lanchonete LTDA ME
Representante: Rosane Coimbra Martins de Aguiar – RG 11.735.155-6
3 – Companhia Docas do Estado de São Paulo – CODESP
Representante: Vladmir Lamas – RG 16.939.873

Segmento: Representantes de Organização de Pais
Entidade Eleitora e Candidata:
1 – Associação Casa da Criança de Santos
Representante: Danilo Briscese Martinez – RG 43.498.274-X

Segmento: Movimentos de Defesa dos Direitos da Criança e Adolescente
Entidade Eleitora e Candidata:
1 – Vitae Domini Instituito Brasileiro de Desenvolvimento Social
Representante: Carlo Alberto Nogueira de Sá de Boucherville Borges– RG 8.922.357

Segmento: Movimentos e Organizações Sociais
Entidade Eleitora e Candidata:
1 – Pastoral do Menor da Diocese de Santos
Representante: Maria Cristina Dias de Oliveira – RG 5.870.502
2 – Associação Lêda Mascarenhas de Queiroz
Representante: Adriana Jandelli Gimenes – RG 12.737.001
3 – Fundação Settaport
Representante: Donald Verônico Alves da Silva – RG 22.544.368-5

II – INSCRIÇÕES INDEFERIDAS

1 – Não houve indeferimento de inscrições

Santos, 25 de novembro de 2016.

COMISSÃO ELEITORAL