

ATOS OFICIAIS DO PODER EXECUTIVO

índice

PODER EXECUTIVO	1
GESTÃO	30
FINANÇAS.....	85
ESPORTES.....	88
PROCURADORIA	89
INFRAESTRUTURA E EDIFICAÇÕES	90
DESENVOLVIMENTO URBANO	92
TURISMO.....	93
MEIO AMBIENTE.....	93
SERVIÇOS PÚBLICOS.....	93
OUVIDORIA	93
CET.....	96
COHAB	98

RETIFICAÇÃO DA LEI Nº 3.413, DE 22 DE DEZEMBRO DE 2017, PUBLICADA NO DIÁRIO OFICIAL DE SANTOS EM 26 DE DEZEMBRO DE 2017.

ONDE SE LÊ:

Art. 1º. O Orçamento Fiscal e da Seguridade Social (Administração Direta e Indireta) do município de Santos, para o exercício financeiro de 2018, estima a receita bruta da administração direta em R\$ 2.268.924.000,00 (dois bilhões, duzentos e sessenta e oito milhões, novecentos e vinte e quatro mil reais) e a líquida em R\$ 2.170.239.000,00 (dois bilhões, cento e setenta milhões, duzentos e trinta e nove mil reais), e a receita orçamentária da administração indireta (Fundações e Autarquias) em R\$ 493.312.000,00 (quatrocentos e noventa e três milhões e trezentos e doze mil reais), totalizando uma receita bruta de R\$ 2.762.236.000,00 (dois bilhões, setecentos e sessenta e dois mi-

lhões, duzentos e trinta e seis mil reais), e a líquida de R\$ 2.696.476.000,00 (dois bilhões, seiscentos e noventa e seis milhões, quatrocentos e setenta e seis mil reais), sobre a qual fixou-se a despesa dos órgãos da Administração Direta e Indireta, em valores de junho de 2.016.

Art. 2º. [...]

I - RECEITA BRUTA DA ADMINISTRAÇÃO DIRETA ...	2.268.924.000,00
RECEITAS CORRENTES	2.162.725.000,00
RECEITA TRIBUTÁRIA	1.123.749.000,00
RECEITA DE CONTRIBUIÇÃO	18.000.000,00
RECEITA PATRIMONIAL	38.798.000,00
RECEITA DE SERVIÇOS	10.000,00
TRANSFERÊNCIAS CORRENTES.....	878.999.000,00
OUTRAS REC. CORRENTES	82.920.000,00
RECEITAS DE CAPITAL.....	106.199.000,00
OPERAÇÕES DE CRÉDITO.....	52.113.000,00
ALIENAÇÃO DE BENS.....	2.000,00
TRANSF. DE CAPITAL	47.113.000,00
DEDUÇÕES DA RECEITA	
(Contas Retificadoras	98.685.000,00)
RECEITA LÍQUIDA DA ADM. DIRETA.....	2.170.239.000,00

LEIA-SE:

Art. 1º. O Orçamento Fiscal e da Seguridade Social (Administração Direta e Indireta) do município de Santos, para o exercício financeiro de 2018, estima a receita bruta da administração direta em R\$ 2.268.924.000,00 (dois bilhões, duzentos e sessenta e oito milhões, novecentos e vinte e quatro mil reais) e a líquida em R\$ 2.170.239.000,00 (dois bilhões, cento e setenta milhões, duzentos e trinta e nove mil reais), e a receita orçamentária da administração indireta (Fundações e Autarquias) em R\$ 493.312.000,00 (quatrocentos e noventa e três milhões e trezentos e doze mil reais), totalizando uma receita bruta de R\$ 2.762.236.000,00 (dois bilhões, setecentos e sessenta e dois milhões, setecentos e sessenta e dois mil reais), e a líquida de R\$ 2.663.551.000,00 (dois bilhões, seiscentos e sessenta e três milhões, quinhentos e cinquenta e um mil reais), sobre a qual fixou-se a despesa dos órgãos da Administração Direta e Indireta, em valores de junho de 2.017.

Art. 2º. [...]

I - RECEITA BRUTA DA ADMINISTRAÇÃO DIRETA ...	2.268.924.000,00
RECEITAS CORRENTES	2.162.725.000,00
RECEITA TRIBUTÁRIA	1.123.749.000,00
RECEITA DE CONTRIBUIÇÃO	18.000.000,00
RECEITA PATRIMONIAL	38.798.000,00
RECEITA DE SERVIÇOS	10.000,00
TRANSFERÊNCIAS CORRENTES.....	899.248.000,00
OUTRAS REC. CORRENTES	82.920.000,00
RECEITAS DE CAPITAL.....	106.199.000,00
OPERAÇÕES DE CRÉDITO.....	54.074.000,00
ALIENAÇÃO DE BENS	2.000,00
TRANSF. DE CAPITAL	52.113.000,00
OUTRAS RECEITAS DE CAPITAL	10.000,00
DEDUÇÕES DA RECEITA (Contas Retificadoras	98.685.000,00)
RECEITA LÍQUIDA DA ADM. DIRETA.....	2.170.239.000,00

THALITA FERNANDES VENTURA MARTINS
CHEFE DO DERAT

DECRETO Nº 7.967
DE 28 DE DEZEMBRO DE 2017

PRORROGA O PRAZO DE VIGÊNCIA DO DECRETO Nº 7.795, DE 03 DE JULHO DE 2017, QUE DECLARA EM SITUAÇÃO DE EMERGÊNCIA A ÁREA DO MUNICÍPIO AFETADA POR DESLIZAMENTO DE MASSA (COBRADE 1.1.3.2.1, CONFORME IN/MI 02/2016), E DÁ OUTRAS PROVIDÊNCIAS.

PAULO ALEXANDRE BARBOSA, Prefeito Municipal de Santos, usando das atribuições que lhe são conferidas por lei,

DECRETA:

Art. 1º Fica prorrogado por mais 06 (seis) meses, o prazo de vigência do Decreto nº 7.795, de 03 de julho de 2017, que declarou a existência de situação anormal, provocada por desastre e caracterizada como "Situação de Emergência", conforme classificação COBRADE – 1.1.3.2.1 – Deslizamento de massa.

Art. 2º Este decreto entra em vigor a partir de 04 de janeiro de 2018.

Registre-se e publique-se.

Palácio "José Bonifácio", em 28 de dezembro de 2017.

PAULO ALEXANDRE BARBOSA
PREFEITO MUNICIPAL

Registrado no livro competente.

Departamento de Registro de Atos Oficiais do Gabinete do Prefeito Municipal, em 28 de dezembro de 2017.

THALITA FERNANDES VENTURA MARTINS
CHEFE DO DEPARTAMENTO

DECRETO Nº 7.968
DE 28 DE DEZEMBRO DE 2017

REAJUSTA O VALOR DA SUBVENÇÃO AUTORIZADA PELA LEI Nº 2.759, DE 31 DE MAIO DE 2011, E DÁ OUTRAS PROVIDÊNCIAS.

PAULO ALEXANDRE BARBOSA, Prefeito Municipal de Santos, usando das atribuições que lhe são conferidas por lei,

DECRETA:

Art. 1º O valor da subvenção, estipulado no artigo 2º, da Lei nº 2.759, de 31 de maio de 2011, fica reajustado para R\$ 11.101,10 (onze mil, cento e um reais e dez centavos), em conformidade com o disposto no parágrafo 2º do mesmo dispositivo legal.

Art. 2º As despesas decorrentes da execução deste decreto correrão por conta das dotações orçamentárias próprias, suplementadas se necessário.

Art. 3º Este decreto entra em vigor na data da publicação.

Registre-se e publique-se.

Palácio "José Bonifácio", em 28 de dezembro de 2017.

PAULO ALEXANDRE BARBOSA
PREFEITO MUNICIPAL

Registrado no livro competente.

Departamento de Registro de Atos Oficiais do Gabinete do Prefeito Municipal, em 28 de dezembro de 2017.

THALITA FERNANDES VENTURA MARTINS
CHEFE DO DEPARTAMENTO

DECRETO Nº 7.969
DE 28 DE DEZEMBRO DE 2017

PRORROGA O PRAZO DE VIGÊNCIA DO DECRETO Nº 7.642, DE 03 DE JANEIRO DE 2017, QUE DECLARA EM SITUAÇÃO DE EMERGÊNCIA A ÁREA DO MUNICÍPIO AFETADA POR INCÊNDIOS URBANOS (INCÊNDIOS EM AGLOMERADOS RESIDENCIAIS - COBRADE 2.3.1.2.0, CONFORME IN/MI 02/2016), E DÁ OUTRAS PROVIDÊNCIAS.

PAULO ALEXANDRE BARBOSA, Prefeito Municipal de Santos, usando das atribuições que lhe são conferidas por lei,

DECRETA:

Art. 1º Fica prorrogado por mais 06 (seis) meses, o prazo de vigência do Decreto nº 7.642, de 03 de janeiro de 2017, que declarou a existência de situação anormal, provocada por desastre e caracterizada como "Situação de Emergência", conforme a classificação COBRADE – 2.3.1.2.0 – Incêndios Urbanos (Incêndios em aglomerados residenciais).

Art. 2º Este decreto entra em vigor a partir de 02

de janeiro de 2018.

Registre-se e publique-se.

Palácio "José Bonifácio", em 28 de dezembro de 2017.

**PAULO ALEXANDRE BARBOSA
PREFEITO MUNICIPAL**

Registrado no livro competente.

Departamento de Registro de Atos Oficiais do Gabinete do Prefeito Municipal, em 28 de dezembro de 2017.

**THALITA FERNANDES VENTURA MARTINS
CHEFE DO DEPARTAMENTO**

**DECRETO N.º 7970
DE 28 DE DEZEMBRO DE 2017**

ABRE CRÉDITO SUPLEMENTAR NA IMPORTÂNCIA DE R\$ 5.000.000,00 (CINCO MILHÕES DE REAIS) AUTORIZADO PELO ART. 5.º, INCISO IV E V, ALÍNEAS "a" E "b", DA LEI N.º 3.337, DE 29 DE DEZEMBRO DE 2016 E DÁ OUTRAS PROVIDÊNCIAS.

PAULO ALEXANDRE BARBOSA, Prefeito Municipal de Santos, usando das atribuições que lhe são conferidas por lei,

DECRETA:

Art. 1º - Fica aberto no Departamento de Controle Financeiro da Secretaria Municipal de Finanças, Crédito Suplementar na importância de R\$ 5.000.000,00 (cinco milhões de reais) autorizado pelo art. 5.º, inciso IV e V, alíneas "a" e "b", da Lei nº 3.337, de 29 de dezembro de 2016, destinado a suplementar a seguinte dotação do orçamento vigente:

14.11.12.365.0020.2194.319000
EDUCAÇÃO BÁSICA..... 5.000.000,00

Art. 2º - As despesas decorrentes da abertura do Crédito Suplementar de que trata o artigo anterior serão cobertas com recursos:

I - Na quantia de R\$ 5.000.000,00 (cinco milhões de reais) oriundos de parte do excesso de arrecadação, provenientes da Fonte de Recurso 02 (Transferências e Convênios Estaduais Vinculados) apurado em conformidade com o art. 43, parágrafo 1.º, inciso II e parágrafos 3.º e 4.º da Lei Federal nº 4.320, de 17 de março de 1964.

Art. 3º - Este decreto entra em vigor na data da publicação, revogadas as disposições em contrário.

Registre-se e publique-se.

Palácio "José Bonifácio", em 28 de dezembro de 2017.

**PAULO ALEXANDRE BARBOSA
PREFEITO MUNICIPAL
MAURICIO LUÍS FRANCO
SECRETÁRIO DE FINANÇAS**

Registrado no livro competente.

Departamento de Registro de Atos Oficiais do Gabinete do Prefeito Municipal, em 28 de dezembro de 2017.

**THALITA FERNANDES VENTURA MARTINS
CHEFE DO DEPARTAMENTO**

**DECRETO N.º 7.971
DE 28 DE DEZEMBRO DE 2017**

ABRE CRÉDITO SUPLEMENTAR NA IMPORTÂNCIA DE R\$ 234.000,00 (DUZENTOS E TRINTA E QUATRO MIL REAIS) AUTORIZADO PELO ART. 5.º, INCISO II E III DA LEI N.º 3.337, DE 29 DE DEZEMBRO DE 2016 E DÁ OUTRAS PROVIDÊNCIAS.

PAULO ALEXANDRE BARBOSA, Prefeito Municipal de Santos, usando das atribuições que lhe são conferidas por lei,

DECRETA:

Art. 1º - Fica aberto no Departamento de Controle Financeiro da Secretaria Municipal de Finanças, Crédito Suplementar na importância de R\$ 234.000,00 (duzentos e trinta e quatro mil reais) autorizado pelo art. 5.º, inciso II e III da Lei nº 3.337, de 29 de dezembro de 2016, destinado a suplementar as seguintes dotações do orçamento vigente:

13.10.04.122.0099.2017.339000
ADMINISTRAÇÃO GERAL - SEGES 56.000,00
29.10.15.452.0103.2017.319000
SERVIÇOS PÚBLICOS 178.000,00
TOTAL 234.000,00

Art. 2º - As despesas decorrentes da abertura do Crédito Suplementar de que trata o artigo anterior serão cobertas com recursos oriundos da anulação parcial da seguinte dotação orçamentária:

27.10.06.181.0101.2019.449000
GESTÃO DE AÇÕES MUNICIPAIS EM SEGURANÇA .
..... 234.000,00

Art. 3º - Este decreto entra em vigor na data da publicação, revogadas as disposições em contrário.

Registre-se e publique-se.

Palácio "José Bonifácio", em 28 de dezembro de 2017.

**PAULO ALEXANDRE BARBOSA
PREFEITO MUNICIPAL
MAURICIO LUÍS FRANCO
SECRETÁRIO DE FINANÇAS**

Registrado no livro competente.

Departamento de Registro de Atos Oficiais do Gabinete do Prefeito Municipal, em 28 de dezem-

bro de 2017.

THALITA FERNANDES VENTURA MARTINS
CHEFE DO DEPARTAMENTO

DECRETO Nº 7.972
DE 28 DE DEZEMBRO DE 2017

ALTERA A VINCULAÇÃO ADMINISTRATIVA DO CARGO EM COMISSÃO QUE ESPECIFICA, E DÁ OUTRAS PROVIDÊNCIAS.

PAULO ALEXANDRE BARBOSA, Prefeito Municipal de Santos, usando das atribuições que lhe são conferidas por lei e nos termos do que dispõe o artigo 84, inciso VI, alínea "a", da Constituição Federal,

DECRETA:

Art. 1º Um dos cargos em comissão de Assessor Técnico III, símbolo C-3, do Gabinete do Secretário, da Secretaria Municipal de Governo, passa a vincular-se administrativamente ao Gabinete do Secretário, da Secretaria Municipal de Finanças.

Art. 2º Este decreto entra em vigor na data da publicação.

Registre-se e publique-se.

Palácio "José Bonifácio", em 28 de dezembro de 2017.

PAULO ALEXANDRE BARBOSA
PREFEITO MUNICIPAL

Registrado no livro competente.

Departamento de Registro de Atos Oficiais do Gabinete do Prefeito Municipal, em 28 de dezembro de 2017.

THALITA FERNANDES VENTURA MARTINS
CHEFE DO DEPARTAMENTO

DECRETO Nº 7.973
DE 28 DE DEZEMBRO DE 2017

APROVA O REGULAMENTO DO 7º CONCURSO DE APOIO A PROJETOS CULTURAIS INDEPENDENTES NO MUNICÍPIO DE SANTOS, E DÁ OUTRAS PROVIDÊNCIAS.

PAULO ALEXANDRE BARBOSA, Prefeito Municipal de Santos, usando das atribuições que lhe são conferidas por lei,

DECRETA:

Art. 1º Fica aprovado o Regulamento do 7º Concurso de Apoio a Projetos Culturais Independentes no Município de Santos, cujo texto faz parte integrante deste decreto.

Art. 2º As despesas com a execução do Concurso de que trata este decreto correrão pelas dotações orçamentárias próprias, suplementadas se necessário.

Art. 3º Este decreto entra em vigor na data da

publicação.

Registre-se e publique-se.

Palácio "José Bonifácio", em 28 de dezembro de 2017.

PAULO ALEXANDRE BARBOSA
PREFEITO MUNICIPAL

Registrado no livro competente.

Departamento de Registro de Atos Oficiais do Gabinete do Prefeito Municipal, em 28 de dezembro de 2017.

THALITA FERNANDES VENTURA MARTINS
CHEFE DO DEPARTAMENTO

REGULAMENTO

7º CONCURSO DE APOIO A PROJETOS CULTURAIS INDEPENDENTES NO MUNICÍPIO DE SANTOS

CAPÍTULO I – DO OBJETO

Art. 1º O 7º Concurso de Apoio a Projetos Culturais Independentes no Município de Santos reger-se-á pelo presente Regulamento, em conformidade com o disposto na Lei nº 630, de 13 de dezembro de 1989, Decreto nº 5.120, de 27 de junho de 2008, Lei Federal nº 8.666, de 21 de junho de 1993, e Lei Federal nº 9.610, de 19 de fevereiro de 1998, e tem como objeto a seleção de 30 (trinta) projetos, que contemplem os segmentos artísticos das artes plásticas, artes gráficas, artesanato, cultura integrada e popular, circo, artes de rua, dança, música, teatro, cinema, videografia, fotografia, literatura, patrimônio cultural e natural, infraestrutura cultural ou outros segmentos culturais aprovados pelo Conselho Municipal de Cultura de Santos, a serem premiados de acordo com o orçamento do Fundo de Assistência à Cultura – FACULT.

Parágrafo único. Os projetos selecionados serão obrigatoriamente desenvolvidos no Município de Santos.

Art. 2º Cada projeto selecionado entre os 30 (trinta) vencedores do concurso receberá R\$ 12.000,00 (doze mil reais), totalizando R\$ 360.000,00 (trezentos e sessenta mil reais) de aporte do Fundo de Assistência à Cultura - FACULT.

CAPÍTULO II – DAS DEFINIÇÕES

Art. 3º Para os efeitos deste Regulamento serão consideradas as definições seguintes:

I – projetos culturais independentes: projetos elaborados por produtores culturais, com base em sua iniciativa livre e independente;

II – proponente: pessoa física ou pessoa jurídica de direito privado, de natureza cultural e sem fins lucrativos, domiciliada ou sediada no Município de Santos;

III – patrocínio:

a) incentivo do poder público municipal por meio do Fundo de Assistência à Cultura – FACULT;

b) "marketing" cultural: investimento de recursos de terceiros e inserção de marcas nos mate-

riais de divulgação do projeto, desde que haja investimento comprovado de, no mínimo, 10% (dez por cento) do valor do orçamento aprovado para o projeto;

c) apoio: prestação de bens ou serviços de forma gratuita ou destinação de material sem custos para o projeto cultural;

d) realização: execução do projeto em si, efetuada pelo proponente, pessoa física ou jurídica.

CAPÍTULO III – DA CONTRAPARTIDA SOCIAL

Art. 4º Os proponentes cujos projetos sejam selecionados neste Concurso deverão disponibilizar o trabalho artístico realizado em apresentação pública e gratuita, no mínimo, em 03 (três) oportunidades, sendo uma na região da Zona Noroeste, uma na região dos Morros ou na Área Continental e uma na região da Zona Leste (Centro, Orla ou Área Intermediária) de Santos, previamente definidos e registrados no corpo do projeto cultural.

§ 1º No caso do trabalho não ser itinerante, deverá ser apresentado em local público, sem cobrança de ingresso, em espaço a ser definido e contratado pelo artista ou em parceria com a Secretaria Municipal de Cultura. O proponente deverá apresentar carta de anuência do responsável pelo espaço.

§ 2º Eventual alteração do projeto cultural aprovado ou do seu núcleo artístico deverá ser, previamente, submetida à Comissão Julgadora e de Acompanhamento dos Projetos Culturais para análise e aprovação, observados os requisitos estabelecidos neste Edital para aprovação do projeto original.

§ 3º As alterações que estejam em desacordo com os critérios e requisitos deste Edital serão indeferidas.

Art. 5º O proponente deverá incluir em todos os espaços e materiais (impresso, virtual e audiovisual) relativos ao projeto a logomarca da Prefeitura Municipal de Santos, assim como a expressão descrita abaixo, que deverá igualmente ser proferida antes ou depois de todas as apresentações do projeto apoiado (oralmente); e em divulgação na mídia (convencional e virtual), se houver:

**“Prefeitura Municipal de Santos
Secretaria de Cultura - Programa de Apoio
Cultural
FACULT – 2017”.**

CAPÍTULO IV – DAS CONDIÇÕES DE HABILITAÇÃO

Art. 6º Somente poderão habilitar-se, para os fins de participação neste Concurso, pessoas físicas ou jurídicas de direito privado, de natureza cultural e sem fins lucrativos, domiciliadas ou sediadas no Município de Santos.

Art. 7º Cada proponente poderá se inscrever em apenas 01 (um) projeto com uma única função artística pertencente ao núcleo artístico afeto às

obras de produção cultural.

Parágrafo único. Constatada a participação de um proponente em mais de um projeto cultural, ocupando outras funções do quadro artístico, o projeto cultural em que o artista figure como proponente terá um decréscimo de 300 (trezentos) pontos para efeito de classificação final.

Art. 8º É vedada a participação de servidor pertencente aos quadros da Secretaria Municipal de Cultura e seus parentes e afins até o segundo grau.

Art. 9º É autorizada a participação de membro do Conselho Municipal de Cultura, desde que o mesmo não participe da Comissão Julgadora e de Acompanhamento de Projetos Culturais.

Art. 10. A inscrição de um projeto no programa de incentivo do FACULT impede a obtenção de outro benefício da Secretaria Municipal de Cultura.

Parágrafo único. Se o proponente classificado entre os vencedores do 7º Concurso de Apoio a Projetos Culturais Independentes no Município de Santos, optar por utilizar recursos de outras fontes da Secretaria Municipal de Cultura, o mesmo deverá requerer, antes da assinatura do Termo de Cooperação Técnica e Financeira, por escrito, o cancelamento de seu projeto, por meio de carta de renúncia do benefício, situação na qual, o recurso será automaticamente transferido para o próximo classificado.

CAPÍTULO V – DA INSCRIÇÃO E DA DOCUMENTAÇÃO

Art. 11. O projeto a ser inscrito deverá ser entregue pessoalmente ou encaminhado por via postal, com aviso de recebimento (A.R.) ou SEDEX, para a Secretaria Municipal de Cultura – FACULT, situada na Av. Pinheiro Machado, nº 48, Térreo - Conselho Municipal de Cultura - Bairro Vila Matias, Santos – SP, CEP: 11075-907. O projeto deve ser entregue ou enviado dentro de uma EMBALAGEM ÚNICA (envelope, pacote ou caixa) com a identificação “EDITAL FACULT Nº 07”, contendo em seu interior dois envelopes, classificados como nº 1 e nº 2.

Art. 12. As inscrições entregues pessoalmente deverão estar acompanhadas de 04 (quatro) cópias da ficha de inscrição do lado de fora da EMBALAGEM ÚNICA. No caso de projetos enviados por via postal, as 04 (quatro) cópias da ficha de inscrição deverão estar dentro da EMBALAGEM ÚNICA. Uma cópia será retida pela Secretaria Municipal de Cultura, as outras 02 (duas) anexadas aos envelopes nº 01 e nº 02 e a outra via de inscrição protocolada e devolvida ao proponente.

Art. 13. As inscrições deverão ser efetuadas no período de 02 de janeiro de 2018 até 30 de março de 2018, nos dias úteis, das 9h às 12h e das 14h às 17h.

Parágrafo único. As inscrições enviadas por correio somente serão aceitas quando postadas regularmente dentro do mesmo prazo.

Art. 14. Na parte interna da embalagem deverão constar os ENVELOPES nº 01 e nº 02, com a DOCUMENTAÇÃO e o PROJETO, respectivamente.

Art. 15. No Envelope nº 01 – DOCUMENTAÇÃO deverá constar obrigatoriamente na parte externa do envelope, etiqueta com os dizeres abaixo e dentro do mesmo a documentação descrita na sequência. Os documentos deverão ser apresentados em 01 (uma) via, montada com duas perfurações (modelo “arquivo”), devendo as folhas estarem presas com grampos, colchetes, trilhos ou similares:

7º CONCURSO DE APOIO A PROJETOS CULTURAIS INDEPENDENTES NO MUNICÍPIO DE SANTOS ENVELOPE Nº 1 - DOCUMENTAÇÃO

Nome do projeto:

Nome do Proponente:

Núcleo Artístico: Nome / Função (destacar individualmente)

I – pessoa física:

a) ficha de inscrição (Anexo I);

b) declarações devidamente assinadas (Anexo II);

c) cópia do documento de identidade (RG) do proponente ou outro com força legal (Carteira de Motorista – CNH; Carteira de Trabalho; Carteira de entidade oficial de classe, como OAB, CREA; etc.);

d) cópia do CPF do proponente ou documento de identidade que indique o número do CPF;

e) cópia do comprovante de residência no Município de Santos/SP, com prazo máximo de validade de 90 (noventa) dias anteriores à data da inscrição;

f) quando se tratar de trabalho coletivo, os artistas envolvidos deverão autorizar o proponente do projeto a representá-los no Concurso, mediante apresentação das autorizações devidamente assinadas (Anexo III);

II – pessoa jurídica:

a) ficha de inscrição (Anexo I);

b) declarações devidamente assinadas (Anexo II);

c) cópia do comprovante de inscrição no CNPJ;

d) certidão negativa do FGTS, INSS, Justiça do Trabalho e da Dívida Ativa da União;

e) cópia do ato constitutivo, estatuto ou contrato social em vigor, constando indicação da sede na cidade de Santos/SP e área de atuação compatível com o objeto deste Concurso;

f) cópia da ata de eleição e posse da diretoria, quando for o caso;

g) cópia do documento de identidade (RG) do(s) seu(s) representante(s) legal(is) ou outro com força legal (Carteira de Motorista – CNH; Carteira de Trabalho; Carteira de entidade oficial de classe,

como OAB, CREA; etc.);

h) cópia do CPF do (s) seu (s) representante(s) legal(is), ou documento de identidade (item anterior) que contenha o número do CPF;

i) quando se tratar de trabalho coletivo, os artistas envolvidos deverão autorizar o proponente do projeto a representá-los no Concurso, mediante apresentação das autorizações devidamente assinadas (Anexo III);

j) no caso de inscrição realizada por Associação ou Sociedade Cooperativa, cópia da ficha de filiação do associado ou cooperado responsável pelo projeto, juntamente com cópia do seu documento de identidade e CPF, na forma prevista nas alíneas anteriores.

§ 1º No caso de Associação ou Sociedade Cooperativa, deverá constar expressamente do seu estatuto social ou ato constitutivo os poderes de representação.

§ 2º Nos casos de inscrição realizada por procurador do proponente, deverá ser apresentado, juntamente com os demais documentos integrantes do ENVELOPE Nº 01, o respectivo instrumento de procuração com poderes bastantes, bem como cópias da carteira de identidade e CPF do procurador.

Art. 16. No Envelope nº 02 – PROJETO deverá constar obrigatoriamente, da parte externa, a etiqueta abaixo e dentro do mesmo o Projeto Técnico em 01 (uma) via, montada com duas perfurações (modelo “arquivo”), devendo as folhas estarem presas com grampos, colchetes, trilhos ou similares e 01 (uma) via digital enviada para o e-mail: facultsantos@gmail.com.

7º CONCURSO DE APOIO A PROJETOS CULTURAIS INDEPENDENTES NO MUNICÍPIO DE SANTOS ENVELOPE 2 - PROJETO

Nome do projeto:

Nome do proponente:

Núcleo Artístico: Nome / função (destacar individualmente)

§ 1º O envelope nº 02 deverá conter os elementos e documentos abaixo relacionados, tanto para pessoas físicas como jurídicas:

I – ficha de inscrição (Anexo I);

II – currículo do proponente (máximo 02 laudas) com imagens de projetos realizados nos últimos anos; será permitido anexar, ainda, matérias de jornais e revistas, cartazes, “folders” etc., relativos às atividades por ele desenvolvidas;

III – ficha técnica com os nomes e as funções dos integrantes já definidos ou previstos até a data da inscrição, assim como seus currículos;

IV – objetivo e justificativa do projeto, apresentados detalhadamente, incluindo público alvo e

público estimado a ser atingido (máximo 2 laudas);

V – esboço(s) do(s) trabalho(s) a ser(em) produzidos(s) (*croquis*, etc.);

VI – cronograma de trabalho contemplando as principais etapas da realização do projeto e indicando seus respectivos prazos de execução expressos em dias ou meses, conforme o prazo máximo previsto neste Regulamento;

VII – orçamento detalhado discriminando as despesas necessárias para a realização do projeto. O projeto que apresentar orçamento maior do que o valor dos prêmios previstos neste Regulamento deverá indicar fontes complementares de recursos;

VIII – no caso do projeto não contemplar itinerância, o proponente deverá apresentar cronograma para cumprimento do disposto no parágrafo primeiro do artigo 4º deste Regulamento.

§ 2º Na parte interna do Envelope nº 02 poderão ser apresentadas informações adicionais, inclusive em formato digital (CD e/ou DVD).

§ 3º O material deverá ser enviado em 01 (uma) via, para avaliação da Comissão.

Art. 17. As inscrições postadas ou protocoladas após o período estabelecido no artigo 13 deste Regulamento serão automaticamente rejeitadas.

Art. 18. Após o recebimento da inscrição, não será permitida a complementação, modificação ou supressão dos documentos exigidos neste regulamento, tendo o proponente que aguardar pelo início do período de recurso, para poder providenciar a correção, quando for o caso.

CAPÍTULO VI – DO PROCEDIMENTO, INDEFERIMENTO E JULGAMENTO DOS PROJETOS

Art. 19. Após o término do período de inscrição proceder-se-á a abertura dos envelopes de nº 01 – DOCUMENTAÇÃO que serão devidamente conferidos pela Comissão de Análise de Documentação, formada por profissionais da Secretaria Municipal de Cultura.

Parágrafo único. A Comissão terá prazo de 10 (dez) dias úteis para avaliar todas as documentações dos projetos inscritos, podendo requerer mais 10 (dez) dias úteis, caso necessário.

Art. 20. Os projetos que não apresentarem qualquer dos documentos relacionados nos artigos 15 e 16, ou que não atendam aos requisitos de habilitação previstos neste regulamento, serão considerados inabilitados.

Parágrafo único. Da decisão justificada que inabilitar o projeto cabe recurso, nos termos do artigo 23 deste regulamento.

Art. 21. Não serão aceitos documentos rasurados ou com prazo de validade vencido.

Parágrafo único. Verificada a ausência de qualquer dos documentos relacionados no parágrafo 1º do artigo 15, o proponente será notificado pela

Comissão de Análise de Documentação a complementar a documentação no prazo de 03 (três) dias úteis, sob a pena inabilitação do projeto.

Art. 22. As avaliações dos proponentes inabilitados serão, com a devida motivação, formalizadas em Ata e publicadas no Diário Oficial do Município.

Art. 23. Da decisão de inabilitação proferida pela Comissão de Análise de Documentação cabe recurso no prazo 03 (três) dias úteis, a contar da data da publicação no Diário Oficial do Município.

Art. 24. Os recursos deverão ser protocolizados na Secretaria Municipal de Cultura, aos cuidados da Comissão de Análise de Documentação (Av. Pinheiro Machado, nº 48, 3º andar/Protocolo – Vila Matias, Santos/SP, CEP: 11075-907), dentro do prazo previsto no artigo anterior.

Art. 25. A Comissão de Análise de Documentação se pronunciará no prazo de até 03 (dez) dias úteis, contados a partir do primeiro dia útil após o recebimento do recurso, situação na qual poderá reconsiderar a decisão ou manter a inabilitação, por meio de decisão motivada.

Parágrafo único. Os resultados dos recursos serão publicados no Diário Oficial do Município, não cabendo novo recurso.

Art. 26. Decididos os recursos, a Comissão Julgadora e de Acompanhamento de Projetos Culturais procederá à abertura do envelope de nº 02 – PROJETO e a avaliação artística, metodológica e social.

Art. 27. A avaliação artística, metodológica e social será realizada por uma Comissão Julgadora e de Acompanhamento de Projetos Culturais, nos termos da Lei nº 630/89, alterada pela Lei nº 2.455/2007, assim constituída:

I – 4 (quatro) membros titulares e 4 (quatro) suplentes, indicados pelo Conselho Municipal de Cultura;

II – 3 (três) membros titulares e 3 (três) suplentes indicados pelo Secretário Municipal de Cultura.

Parágrafo único. Para a avaliação da Comissão Julgadora e de Acompanhamento de Projetos Culturais são adotadas as seguintes definições:

I – avaliação artística: a relacionada aos critérios de criatividade, ineditismo, inovação, valor simbólico, valor histórico, excelência e qualificação profissional dos artistas envolvidos;

II – avaliação metodológica: a relacionada aos critérios de organização, método de trabalho, planejamento, viabilidade financeira e logística;

III – avaliação social: a relacionada aos critérios de inserção social, pluralidade de etnias, contrapartidas e benefícios à maior parcela da comunidade.

Art. 28. A Comissão Julgadora e de Acompanhamento de Projetos Culturais terá o prazo máximo de 90 (noventa) dias corridos para análise e avaliação dos projetos habilitados, considerados os seguintes critérios de seleção:

CRITÉRIOS	PONTUAÇÃO
Valor Cultural, criatividade e inovação: originalidade das ações, busca de novas práticas e relações no campo cultural.	0 a 35 pontos
Relevância Cultural: valor simbólico, histórico e cultural das ações, manifestações culturais e artísticas envolvidas, excelência artística do projeto e qualificação dos profissionais envolvidos. Ineditismo: Projetos que nunca tenham sido realizados.	0 a 40 pontos
Metodologia do trabalho: organização, planejamento, método de execução do projeto e viabilidade da proposta.	0 a 25 pontos
TOTAL	0 a 100 pontos

Art. 29. A nota final será calculada pela média das notas atribuídas pelos membros da Comissão Julgadora e de Acompanhamento de Projetos Culturais e, havendo empate entre os proponentes, o desempate seguirá o seguinte critério:

I - maior nota no critério relevância cultural e ineditismo;

II - maior nota no critério criatividade e inovação;

III - maior nota no critério metodologia do trabalho.

Parágrafo único. Persistindo o empate, a classificação será decidida pela Comissão Julgadora e de Acompanhamento de Projetos Culturais por maioria absoluta, em decisão fundamentada.

Art. 30. O resultado da avaliação dos projetos será consignado em ata e publicado no Diário Oficial do Município, em ordem classificatória, indicando o nome dos proponentes, o título dos projetos e a média de pontos obtidos, de acordo com os critérios mencionados no artigo anterior.

Art. 31. Do resultado da avaliação dos projetos cabe recurso no prazo de 03 (três) dias úteis, a contar da publicação da ata no Diário Oficial do Município.

Art. 32. Os recursos deverão ser protocolizados na Secretaria Municipal de Cultura, aos cuidados da Comissão Julgadora e de Acompanhamento de Projetos Culturais (Av. Pinheiro Machado, nº 48, 4º andar - Vila Matias, Santos/SP, CEP: 11075-907) dentro do prazo previsto no artigo anterior.

Art. 33. O recurso deverá ser dirigido ao Secretário Municipal de Cultura, que se pronunciará no prazo de 03 (três) dias úteis, no sentido de reconsiderar ou manter a decisão recorrida, que será publicada no Diário Oficial do Município.

Parágrafo único. Da decisão do Secretário Municipal de Cultura não cabe recurso.

CAPÍTULO VII - DA FORMALIZAÇÃO DO TERMO DE COOPERAÇÃO CULTURAL E FINANCEIRA

Art. 34. Após a publicação dos resultados no Diário Oficial do Município, os proponentes que tiverem seus projetos selecionados serão notificados pela Secretaria Municipal de Cultura para a formalização do Termo de Cooperação Cultural e Financeira, de acordo com a ordem de classificação, nos termos e valores determinados neste Regulamento.

Parágrafo único. O proponente será desclassificado se não formalizar o Termo de Cooperação Cultural e Financeira, quando convocado, para tanto, situação na qual, será convocado o próximo proponente, seguindo a ordem de classificação do concurso.

Art. 35. O proponente selecionado deverá apresentar à Secretaria Municipal de Cultura, como condição à formalização do instrumento, a seguinte documentação:

I - pessoa física:

a) cópia atual do comprovante de residência no Município de Santos/SP;

b) conta bancária, aberta especialmente para esse fim;

II - pessoa jurídica:

a) certidão negativa do FGTS, INSS, Justiça do Trabalho e da Dívida Ativa da União;

b) conta bancária, aberta especialmente para esse fim, em nome do proponente selecionado.

Art. 36. A documentação completa nos termos do artigo anterior deverá ser entregue na Seção de Apoio Administrativo e Financeiro da Secretaria Municipal de Cultura - Av. Pinheiro Machado, nº 48, 3º andar - Vila Matias, Santos - SP, CEP: 11075-907, no prazo máximo de 10 (dez) dias corridos, contados da data da comunicação publicada no Diário Oficial do Município.

Art. 37. O proponente que, no prazo estipulado no artigo 36, apresentar documentação incompleta ou irregular, será notificado a complementar a documentação no prazo de 03 (três) dias úteis.

§ 1º Decorrido o prazo disposto no "caput" sem que o proponente complemente a documentação, o mesmo perderá, automaticamente, o direito de firmar o ajuste.

§ 2º Não serão aceitos protocolos ou documentos com prazo de validade vencido.

Art. 38. As certidões de regularidade fiscal, trabalhista e previdenciária, quando for o caso, conterão a informação de negativa de débito ou positiva com efeitos de negativa.

Art. 39. Verificada a regularidade da documentação apresentada, será celebrado o Termo de Cooperação Cultural e Financeira, para realização do projeto contemplado.

CAPÍTULO VIII - DO APOIO FINANCEIRO

Art. 40. O montante total disponível de recursos

destinados ao apoio financeiro dos projetos selecionados neste concurso será de R\$ 360.000,00 (trezentos e sessenta mil reais).

Art. 41. O valor máximo do apoio financeiro destinado a cada projeto selecionado será de R\$ 12.000,00 (doze mil reais).

Parágrafo único. Os recursos recebidos deverão ser utilizados conforme previsto no Decreto nº 5.120, de 27 de junho de 2008.

Art. 42. Os valores do apoio serão depositados na conta corrente de banco oficial, em parcela única.

Art. 43. Uma vez concluída a execução do projeto Cultural, a Secretaria Municipal de Cultura, por intermédio da Comissão Julgadora e de Acompanhamento de Projetos Culturais, emitirá Atestado comprovando a conclusão do projeto, de acordo com os termos ajustados, mediante o cumprimento dos seguintes requisitos pelo cooperado:

I - Apresentação de Prova de Conclusão do Projeto, de acordo com os requisitos dispostos no artigo 44;

II - Prestação de Contas, na forma disposta no Anexo V deste Regulamento.

Art. 44. A Prova de Conclusão do Projeto deverá vir acompanhada dos seguintes documentos:

I - declaração da instituição cultural, espaço de arte ou outro(s) local(is) onde a exposição do trabalho foi realizada, conforme o previsto no Capítulo III - DA CONTRAPARTIDA, indicando o período e os horários em que o trabalho esteve exposto ou fora apresentado, nos termos do artigo 43, inciso I;

II - registros documentais da exposição e/ou apresentação, tais como fotos, material de imprensa, folders, catálogo, etc., nos termos do artigo 43, inciso I;

III - informativo de despesas, detalhando os gastos efetuados na execução do projeto.

CAPÍTULO IX - DO PRAZO DE EXECUÇÃO

Art. 45. O prazo para a execução do projeto será de até 240 (duzentos e quarenta) dias a partir do depósito da parcela única em conta corrente do cooperado.

Art. 46. O prazo de execução do projeto poderá ser prorrogado, a critério da Secretaria Municipal de Cultura, por um único período de até 90 (noventa) dias corridos, desde que haja solicitação justificada e por escrito do cooperado, com antecedência mínima de 20 (vinte) dias corridos do seu término.

CAPÍTULO X - DA PRESTAÇÃO DE CONTAS

Art. 47. A prestação de contas deverá ser feita de acordo com as instruções do Manual de Prestação de Contas, integrante do presente decreto como Anexo V, observadas as regras da gestão de recursos públicos e em conformidade com a Lei nº

630, de 13 de dezembro de 1989, regulamentada pelo Decreto nº 5.120, de 27 de junho de 2008.

CAPÍTULO XI - DAS DISPOSIÇÕES GERAIS

Art. 48. A inscrição do proponente implica a prévia e integral concordância com todas as disposições deste Regulamento.

Art. 49. Os projetos que não forem selecionados poderão ser retirados na Secretaria Municipal de Cultura, situada na Avenida Senador Pinheiro Machado, nº 48 - 4º andar - Vila Mathias, Santos/SP, dentro do prazo de 90 (noventa) dias, contados da publicação final do resultado do concurso.

Parágrafo único. Os projetos que não forem retirados no prazo estipulado acima serão destruídos e/ou inutilizados.

Art. 50. São de exclusiva responsabilidade do cooperado os compromissos e encargos de natureza trabalhista, previdenciária, fiscal, comercial, bancária, intelectual (direito autoral, inclusive os conexos, e propriedade industrial), bem como quaisquer outros resultantes do ajuste a ser firmado, ficando a Municipalidade isenta de quaisquer responsabilidades dessa índole.

Art. 51. O projeto contemplado deverá ser realizado de acordo com todas as características e especificações definidas no ato da inscrição.

Art. 52. O descumprimento das obrigações avençadas no Termo de Cooperação Cultural e Financeira, por parte do cooperado, poderá acarretar, além das penalidades previstas no artigo 4º-G da Lei nº 630/1989, acrescido pela Lei nº 2.455/2007, aquelas previstas na Lei Federal nº 8.666/93, em especial a suspensão temporária de participação em licitação e impedimento de contratar com a Prefeitura Municipal de Santos, por prazo não superior a 02 (dois) anos, e declaração de inidoneidade para licitar com a Administração Pública.

Parágrafo único. A reabilitação perante o órgão que aplicou a penalidade ficará condicionada ao ressarcimento dos prejuízos e danos sofridos pela Administração.

Art. 53. O descumprimento parcial ou total das obrigações ajustadas no Termo de Cooperação obrigará o cooperado à devolução dos valores disponibilizados, acrescidos dos consectários legais.

Art. 54. Em caso de comprovação da falta de veracidade das informações prestadas, a Secretaria Municipal de Cultura deverá produzir relatório justificado, e a qualquer momento, excluir o cooperado do processo seletivo, assim como rescindir o Termo de Cooperação eventualmente firmado, cabendo ao proponente faltoso a devolução dos valores recebidos, com os acréscimos legais decorrentes.

Art. 55. Integram o presente Regulamento:

I - modelo de requerimento e de ficha de inscrição - Anexo I;

II - modelo das declarações - Anexo II;

III - modelo das autorizações - Anexo III;

IV - minuta do Termo de Cooperação Cultural e Financeira - Anexo IV;

V - Manual de Prestação de Contas. - Anexo V.

Art. 56. Os casos omissos serão resolvidos pelo Secretário Municipal de Cultura.

“7º CONCURSO DE APOIO A PROJETOS CULTURAIS INDEPENDENTES NO MUNICÍPIO DE SANTOS”

(ANEXO I)

REQUERIMENTO E FICHA DE INSCRIÇÃO

PROTOCOLO Nº: _____

Eu,.....RG n.º.....
, CPF n.º....., responsável pelo projeto..... dirijo-me à Secretaria Municipal
 de Cultura para requerer inscrição da proposta abaixo descrita, no Processo de Seleção para o 7º **CON-**
CURSO DE APOIO A PROJETOS CULTURAIS NO MUNICÍPIO DE SANTOS - SÃO PAULO, de acordo com as
 normas previstas em seu Edital.

Local e data:

Assinatura do Proponente:

RG:

CPF:

NOME DO PROJETO:

PROponente:

RELAÇÃO DO NÚCLEO ARTÍSTICO: NOME / FUNÇÃO (destacar individualmente)

NOME PROPONENTE:

ENDEREÇO:

BAIRRO:

DDD TELEFONE:

CORREIO ELETRÔNICO:

NÚMERO

CEP:

COMPLEMENTO:

MUNICÍPIO:

FAX:

UF:

“7º CONCURSO DE APOIO A PROJETOS CULTURAIS INDEPENDENTES NO MUNICÍPIO DE SANTOS”

(ANEXO II)

MODELO DAS DECLARAÇÕES

PROTOCOLO Nº: _____

Eu,.....RG n.º.....
, CPF n.º....., residente na Rua, bairro,
, município de, CEP, proponente do projeto denominado,
 declaro:

Que não tenho impedimento legal para contratar com a Administração;

Que sou residente no município de Santos/SP há mais de 02 (dois) anos;

Que tenho ciência e concordo com os termos do Edital;

Que não me encontro inadimplente perante a Prefeitura Municipal de Santos;

Que será realizada a contrapartida prevista no item III do Edital 07/2017.

(LOCAL E DATA)

.....

(Nome e assinatura)

**“7º CONCURSO DE APOIO A PROJETOS CULTURAIS INDEPENDENTES NO MUNICÍPIO DE SANTOS”
(ANEXO III)
MODELO DAS AUTORIZAÇÕES**

PROTOCOLO Nº: _____

Eu, _____ RG nº _____, CPF nº _____, residente na Rua _____, bairro _____, município de _____, CEP _____, **AUTORIZO** _____, RG nº _____, CPF nº _____, residente na Rua _____, bairro _____, município de _____, CEP _____, proponente do projeto denominado _____, a representar-me neste Concurso em conformidade com o previsto em seu Edital.

(LOCAL E DATA)

(Nome e assinatura)

ANEXO IV

Termo de Cooperação Cultural e Financeira nº
Processo nº

TERMO DE COOPERAÇÃO CULTURAL E FINANCEIRA QUE ENTRE SI CELEBRAM O MUNICÍPIO DE SANTOS E XXXXXXXX, PARA DESENVOLVIMENTO DE PROJETO CULTURAL SELECIONADO NO CONCURSO DE APOIO A PROJETOS CULTURAIS INDEPENDENTES, NO MUNICÍPIO DE SANTOS, COM REPASSE DE RECURSOS FINANCEIROS DO FUNDO DE ASSISTÊNCIA À CULTURA - FACULT.

Pelo presente instrumento, de um lado o **MUNICÍPIO DE SANTOS**, com sede na Praça Visconde de Mauá s/nº, em Santos/SP, inscrito no CNPJ sob nº 58.200.015/0001-83, neste ato representado pelo Senhor **SECRETÁRIO MUNICIPAL DE CULTURA**, (NOME), nos termos do Decreto nº 5.518, de 18 de fevereiro de 2010, doravante denominado **MUNICÍPIO**, e de outro lado o Sr. (NOME), portador do RG (NÚMERO) e CPF nº (NÚMERO), residente na (ENDEREÇO), (LOCAL), doravante denominado **COOPERADO**, tem entre si justo e convencionado celebrar o presente instrumento visando ao desenvolvimento de projeto cultural, selecionado no Concurso de Apoio a Projetos Culturais Independentes no Município de Santos, nos termos do Regulamento aprovado pelo Decreto n.º (NÚMERO), de (DATA) de (ANO), Processo Administrativo n.º (NÚMERO), nos termos das cláusulas e condições seguintes:

CLÁUSULA PRIMEIRA – DO OBJETO: O presente Termo tem por objeto ajustar o apoio cultural e financeiro a ser concedido pelo Fundo de Assistência à Cultura- FACULT ao **COOPERADO**, para a execução do Projeto (NOME), selecionado no 7º Concurso de Apoio a Projetos Culturais Independentes no Município de Santos, que deverá obedecer aos termos do Regulamento aprovado pelo

Decreto n.º (NÚMERO), de (DATA) de (ANO).

PARÁGRAFO PRIMEIRO: O prazo de execução do projeto será de até 240 (duzentos e quarenta) dias, contado da data do recebimento da parcela única do apoio financeiro, de acordo com o Cronograma previsto no Plano de Trabalho.

PARÁGRAFO SEGUNDO: O prazo de execução do projeto poderá ser prorrogado, a critério da Secretaria Municipal de Cultura, por um único período de até 90 (noventa) dias corridos, desde que haja solicitação justificada e por escrito do **COOPERADO**, com antecedência mínima de 20 (vinte) dias corridos do seu término.

CLÁUSULA SEGUNDA – DAS ATIVIDADES: As atividades abarcadas pelo presente Termo de Cooperação Cultural e Financeira compreendem o planejamento, roteiro, detalhamento e execução do projeto cultural referido na cláusula anterior.

CLÁUSULA TERCEIRA – DAS OBRIGAÇÕES DO COOPERADO: O **COOPERADO** obriga-se a:

I – executar as atividades necessárias para o desenvolvimento do projeto de acordo com a proposta selecionada no Concurso;

II – cumprir todos os compromissos definidos no Regulamento do 7º Concurso de Apoio a Projetos Culturais Independentes no Município de Santos, aprovado pelo Decreto n.º (NÚMERO), de (DATA) de (MÊS) de (ANO);

III – não transferir, no todo ou em parte, a execução do projeto;

IV – manter durante toda a execução do projeto, em compatibilidade com as obrigações assumidas, todas as condições de habilitação e qualificação exigidas no Regulamento do Concurso;

V – arcar com todos os compromissos e encar-

gos de natureza trabalhista, previdenciária, fiscal, comercial, bancária, intelectual (direito autoral, inclusive os conexos, e de propriedade industrial) bem como quaisquer outros resultantes deste, ficando a Municipalidade isenta de quaisquer responsabilidades dessa índole.

CLÁUSULA QUARTA – DA RESPONSABILIDADE:

O **COOPERADO** será responsável, no âmbito de sua especialidade artística, por todas as atividades profissionais que, por força do presente, venha a realizar para a perfeita execução do ajustado neste Termo de Cooperação.

CLÁUSULA QUINTA – DA AUTONOMIA INTELLECTUAL DO COOPERADO:

As atividades intelectuais a serem executadas pelo **COOPERADO** serão prestadas de forma autônoma, regendo-se segundo o disposto na Lei Federal nº 8666/93 e na legislação civil, que no caso couberem, e não geram qualquer vínculo empregatício com o **MUNICÍPIO** e/ou **FACULT**.

CLÁUSULA SEXTA – DO APOIO FINANCEIRO:

O Apoio Financeiro importa no valor total de R\$ 12.000,00 (doze mil reais), e será repassado em parcela única.

CLÁUSULA SÉTIMA – DOS RECURSOS: Os recursos transferidos pelo **FACULT** ao **COOPERADO** serão depositados em conta vinculada aberta em nome do **COOPERADO**, devendo ser aplicados, exclusivamente, na execução do projeto, e encerrada quando do seu término.

PARÁGRAFO PRIMEIRO: Quando do recebimento do apoio financeiro, o **COOPERADO** obriga-se a:

I – no período entre a liberação da parcela e a sua efetiva utilização, aplicar os recursos em fundo de aplicação financeira da mesma instituição bancária ou em caderneta de poupança, caso o prazo seja maior que um mês;

II – computar e aplicar as receitas financeiras na execução do objeto deste Termo, devendo constar de demonstrativo específico que integrará a Prestação de Contas;

III – realizar a prestação de contas, no prazo de até 30 (trinta) dias corridos, do prazo final para a execução do projeto nos termos das regras de gestão de recursos públicos e, em conformidade com a Lei nº. 630, de 13 de dezembro de 1989, regulamentada pelo Decreto nº 5.120, de 27 de junho de 2008, alterado pelo Decreto nº 5.511, de 1º de fevereiro de 2010;

IV – anexar o extrato bancário, por ocasião da apresentação da prestação de contas, contendo o movimento diário (histórico) da conta, com a documentação referente à aplicação das disponibilidades financeiras no mercado de capitais, a ser fornecido pela instituição financeira.

PARÁGRAFO SEGUNDO: Nos casos de não utilização dos recursos para o fim proposto no projeto ou de aplicação indevida destes recursos, o **COOPERADO** obriga-se a devolvê-los, acrescidos do rendimento recebido pela aplicação financeira, consoante o disposto no inciso I do parágrafo anterior, contada a partir da data do repasse.

PARÁGRAFO TERCEIRO: Na hipótese de conclusão, renúncia, rescisão ou extinção do presente Termo, os saldos financeiros, inclusive os provenientes das receitas auferidas em razão das aplicações financeiras, como previsto no inciso I do parágrafo primeiro desta cláusula, serão devolvidos pelo **COOPERADO**, através de guia de recolhimento, no prazo improrrogável de até 30 (trinta) dias da data da dissolução deste instrumento ou da conclusão do projeto, sob pena da imediata instauração da tomada de contas em caráter especial, bem como da aplicação das sanções incidentes, conforme o caso, a serem adotadas pelo **FACULT**.

CLÁUSULA OITAVA – DA RESCISÃO: A infração a qualquer cláusula ou condição pactuada neste Termo, por ação ou omissão imputada ao **COOPERADO**, dará ao **MUNICÍPIO** o direito de considerá-lo rescindido, independentemente de prévia notificação judicial ou extrajudicial.

PARÁGRAFO PRIMEIRO: Este Termo também poderá ser rescindido nos casos previstos na Lei Federal nº 8.666/93.

PARÁGRAFO SEGUNDO: A rescisão do presente Termo eximirá o **MUNICÍPIO** de qualquer indenização ou compensação ao **COOPERADO**, seus investidores ou quaisquer envolvidos com o projeto.

CLÁUSULA NONA – DAS SANÇÕES: A inexecução ou descumprimento das obrigações contidas neste Termo, por culpa do **COOPERADO**, constituirá imediatamente em mora, sujeitando-o às penalidades previstas no artigo 4º G da Lei nº 630/89, sem prejuízo das demais penalidades previstas na Lei Federal nº 8666/93, em especial à declaração de inidoneidade para licitar ou contratar com a Administração Pública e a suspensão temporária de participação em licitação e impedimento de contratar com a Prefeitura Municipal de Santos, por prazo não superior a 02 (dois) anos.

PARÁGRAFO PRIMEIRO: O **COOPERADO** fica sujeito a pagar ao **MUNICÍPIO** multa no valor correspondente a 1% (um por cento) ao dia, sobre o valor do apoio recebido por meio deste Termo, até o exaurimento de seu prazo de vigência ou pelos dias em que ocorrer o atraso ou ausência de prestação de contas.

PARÁGRAFO SEGUNDO: O descumprimento das obrigações previstas na Cláusula Sétima tornará o **COOPERADO** inadimplente por 02 (dois) anos, junto ao **FACULT**.

PARÁGRAFO TERCEIRO: A reabilitação perante o órgão que aplicou a penalidade ficará condicionada ao ressarcimento dos prejuízos e danos sofridos pelo **MUNICÍPIO**.

CLÁUSULA DÉCIMA - DA VIGÊNCIA: O prazo de vigência deste Termo será de 18 (dezoito) meses, contados a partir da data da assinatura.

PARÁGRAFO PRIMEIRO: O prazo de vigência poderá ser prorrogado na hipótese prevista no parágrafo segundo da cláusula primeira, mediante a formalização de instrumento próprio.

PARÁGRAFO SEGUNDO: A mora na liberação dos recursos ensejará a prorrogação do prazo fixado no parágrafo primeiro da cláusula primeira, pelo mesmo número de dias relativos ao atraso na respectiva liberação, desde que devidamente comprovada nos autos e autorizada pelo FACULT, por escrito, mediante a lavratura de instrumento próprio.

CLÁUSULA DÉCIMA PRIMEIRA - DA FISCALIZAÇÃO: A fiscalização do presente ficará a cargo da Secretaria Municipal de Cultura.

CLÁUSULA DÉCIMA SEGUNDA - DOS RECURSOS: O valor máximo a ser repassado pelo FACULT para a execução deste Termo é de R\$ 12.000,00 (doze mil reais), onerando a Dotação Orçamentária (NÚMERO), nota de empenho (NÚMERO), de (DATA).

CLÁUSULA DÉCIMA TERCEIRA - DOS CASOS OMISSOS: Os casos omissos serão resolvidos de acordo com a legislação em vigor, em especial a Lei Federal nº 8666/93.

CLÁUSULA DÉCIMA QUARTA - DO FORO: Será competente o Foro da Comarca de Santos para dirimir eventuais controvérsias oriundas deste Termo, com exclusão de qualquer outro por mais privilegiado que o seja.

E, assim, por estarem de perfeito acordo, assinam o presente instrumento na presença de 02 (duas) testemunhas que são (NOME), pelo que eu, (NOME), o digitei, dato e assino.

Santos, ___/___/___.

(NOME)

SECRETÁRIO MUNICIPAL DE CULTURA

(NOME)
COOPERADO

TESTEMUNHA

TESTEMUNHA

ANEXO V

MANUAL PARA PRESTAÇÃO DE CONTAS APOIO A PROJETOS CULTURAIS INDEPENDENTES DO MUNICÍPIO DE SANTOS FACULT - FUNDO DE ASSISTÊNCIA À CULTURA

Introdução

A prestação de contas é fundamental para dar transparência na aplicação dos recursos públicos, para projetos culturais credenciados e aprovados pela Secretaria Municipal de Cultura.

A análise e avaliação da prestação de contas são possíveis mediante a apresentação de dois conjuntos distintos de prova:

- Prova de conclusão do objeto;
- Prestação de contas financeiras.

A prestação de contas permite constatar que os recursos públicos foram aplicados dentro dos critérios de interesse público e artístico; compatibilidade de custos; atendimento à legislação relativa ao Fundo de Assistência à Cultura.

O procedimento de verificação da prestação de contas consiste na análise documental que comprova a conclusão do projeto.

É importante destacar que o cooperado só poderá participar de outros concursos de apoio a projetos independentes se tiver com a prestação de contas de projetos já contemplados, regularizados. Isso, contudo, não exime o cooperado da responsabilidade de atender a qualquer outro tipo de questionamento ou solicitação, proveniente de quaisquer outros órgãos oficiais de controle e fiscalização, sejam eles federais, estaduais ou municipais.

Normas para prestação de contas

1. Prazo de Entrega

A prestação de contas deverá ser entregue pelo cooperado na Secretaria Municipal de Cultura em até 30 (trinta) dias após o encerramento do projeto.

2. Local de entrega

O cooperado ou representante devidamente autorizado deverá entregar pessoalmente a prestação de contas no endereço: Secretaria Municipal de Cultura, Avenida Senador Pinheiro Machado, nº 48 - 3º andar / protocolo - Vila Mathias - Santos - SP, de segunda a sexta-feira, das 09h as 12h e das 14h as 17h.

Para a entrega da Prestação de Contas há a necessidade de agendar um horário. As notas originais serão conferidas com as cópias, que ficarão anexadas ao processo e as primeiras serão devolvidas ao proponente. Solicitamos que o cooperado entre em contato com a Secretaria Municipal de Cultura, pelo número (13) 3226 8012, para agendar data e hora da entrega.

3. Como organizar a documentação

Os formulários e as documentações correspondentes deverão ser apresentados em 1ª via (cópias dos originais). Todas as folhas da Prestação de Contas deverão estar numeradas sequencialmente no canto inferior (parte de baixo da folha) direito, encadernadas em formato A4, montadas com duas perfurações (modelo “arquivo”).

É fundamental a organização dos documentos por ordem cronológica, em função das datas de emissão. A organização adequada facilita a análise da prestação de contas e evita complementações de informações, que poderão ser solicitadas pela Secretaria Municipal de Cultura.

A prestação de contas deverá ser feita com o auxílio da “Nota de Conferência” (conforme modelo em anexo), que é um roteiro na forma de “check list”, que facilita a conferência e a ordenação dos documentos necessários para prestação de contas.

A “Nota de Conferência” deverá ser entregue à parte, (não encadernada aos demais documentos), em duas vias, devidamente datada e assinada pelo proponente/responsável pelo projeto, juntamente com a prestação de contas.

Se a entrega for realizada por um representante do proponente, este deverá apresentar, juntamente com o “Relatório de Prestação de Contas”, o respectivo instrumento de procuração devidamente datado, com firma reconhecida e com poderes bastante para representá-lo, anexando também à procuração, cópia do documento de identidade (RG e CPF) do procurador.

A prestação de contas realizada em desconformidade com as disposições deste instrumento será rejeitada.

Os documentos deverão ser ordenados para prestação de contas na seguinte sequência:

- a) Procuração com firma reconhecida, caso não seja o próprio cooperado a realizar a entrega da Prestação de Contas;
- b) Relatório de Atividades e Metas;
- c) Formulários para Prestação de Contas, devidamente preenchidos e assinados;
- d) Documentos e informes referentes à execução financeira do projeto;
- e) Documentos fiscais (Comprovantes de Despesas);
- f) Material de Divulgação;
- g) Comprovantes de realização da Contrapartida, que foi apresentada pelo proponente/responsável, quando da propositura do Projeto;
- h) Produto cultural resultante do projeto (se for o caso).

Prova de conclusão do objeto

A “prova de conclusão do objeto” permite evidenciar que o objeto do projeto foi plenamente executado. Para tanto deverão ser entregues,

quando for o caso:

- Produto cultural: uma unidade do produto cultural resultante do projeto. Para efeito de identificação pelo DFC, o produto cultural entregue deverá ser devidamente etiquetado com o nome e o número do Certificado de Aprovação do Projeto. Entendendo-se como Produto Cultural o Artefato Cultural Fixado em Suporte Material de Qualquer Espécie, com Possibilidade de Reprodução, Comercialização ou Distribuição Gratuita.

- Comprovante de doação: no caso de produção de CDs, livros, revistas, jornais, catálogos de arte e obras de referência, deverá ser apresentado comprovante de recebimento por parte dos beneficiários dos bens culturais, conforme declaração de contrapartida do projeto aprovado, com identificação do beneficiário e assinatura, solicitamos que a declaração seja em papel timbrado da instituição beneficiada).

- Comprovantes da realização de evento cultural: materiais comprobatórios, podendo ser, entre outros: cartazes, “folders”, convites, “flyers”, ingressos, matérias em jornais, revistas e televisão (clipping), vídeos ou fotos com legendas, que comprovem a realização de evento cultural. Também deverá anexar uma declaração, assinada pelo responsável pelo local de realização do evento, em papel timbrado da instituição.

O cooperado deverá anexar o “Relatório de Atividades e Metas” detalhando os resultados alcançados pelo projeto, conforme modelo que conterá:

- Os eventos, ações ou produtos realizados e seus eventuais desdobramentos;
- Abrangência e quantificação do público envolvido;
- Relato de eventuais problemas e dificuldades enfrentados na execução do projeto;
- Demais informações relevantes;
- Por fim, caso haja, informe eventuais ocorrências equivocadas da execução financeira;
- O material de divulgação como: “artigos e materiais” divulgados na mídia também devem ser anexados à prestação de contas.

As declarações comprobatórias deverão ter a firma reconhecida da pessoa que assina, ou cópia do RG, para fins de comprovação de autenticidade.

Prestação de Contas Financeiras

1. Saldo residual do projeto

O saldo eventualmente existente em conta corrente bancária resultante da finalização ou do cancelamento de projeto deverá ser recolhido ou transferido, por Documento de Arrecadação Municipal - DAM, diretamente ao Fundo de Assistência à Cultura – FACULT, no prazo máximo de 30 (trinta) dias contados do encerramento da execução do projeto.

2. Preenchimento das Notas Fiscais

Na emissão das notas fiscais para pagamento dos serviços correspondentes ao projeto, é necessário que no corpo da nota se coloque a referência ao projeto. É importante o preenchimento completo, de todos os campos da nota fiscal, fornecendo todas as informações sobre os bens locados e/ou serviços prestados, de forma legível, com quantidade, valores unitários e total. Deverão ser apresentadas em 1ª via, dentro do prazo de vigência determinado pela autoridade fazendária.

Atenção: as guias dos impostos e contribuições deverão ser pagas conforme legislação fiscal vigente, para tanto, há a necessidade de um profissional da contabilidade.

3. Formas de pagamento

O pagamento relacionado ao projeto deverá ser apresentado de forma clara, demonstrando a destinação dos recursos, o que poderá ser realizado mediante a apresentação de um dos comprovantes relacionados a seguir:

- Com cheque nominal ao favorecido (PF/PJ), procurando emitir um cheque para cada "título/boleto";
- Com TED/DOC, com os devidos comprovantes;
- Com transferência eletrônica nos caixas (cartão da conta corrente) ou pela internet, desde que devidamente comprovada com xérox do comprovante de transferência;
- Cartão de débito para pequenas despesas, cujas comprovações serão checadas no extrato bancário.

4. Comprovantes de Despesas – Pessoa Jurídica

Toda despesa deverá ser paga mediante apresentação de Documento Fiscal (Nota Fiscal ou Fatura), nos seguintes termos:

- Emitido em nome do proponente;
- Ter data compatível ao período de realização do projeto (após o primeiro aporte na conta movimento);
- Trazer a indicação do nome do projeto aprovado;
- Especificar o material adquirido ou serviço prestado;
- Quando for o caso, apresentar as indicações dos valores das retenções e respectivos comprovantes de pagamentos;
- Para pequenos pagamentos com cartão de débito, solicitar Nota Fiscal Paulista, com número CNPJ.

Atenção: as notas originais deverão ser guardadas por 5 anos.

5. Comprovantes de Despesas – Pessoa Física

Poderão ser utilizados recibos quando se tratar de contratação de pessoa física. Os recibos de pa-

gamento de autônomos – RPA deverão ser apresentados como segue:

- Ter data compatível ao período de realização do projeto;
- Nome completo;
- Documento de identificação e CPF do prestador do serviço;
- Endereço;
- Guia de Recolhimento de Pagamento sobre Serviços – GRPS (INSS);
- Documento de Arrecadação da Receita Federal – DARF (IRPF);
- O proponente deverá recolher a alíquota vigente de INSS (parte do empregador) sobre o pagamento à Pessoa Física;
- Imposto sobre Serviços (Prefeitura) ISS;
- Especificação dos serviços prestados;
- Para pequenos pagamentos com cartão de débito, solicitar Nota Fiscal Paulista, com número do CPF.

6. Despesas de transporte

Qualquer despesa relativa a transporte deverá ser comprovada, com a identificação do vínculo com o projeto. Comprovantes de deslocamento: recibos de táxi, passagens aéreas e rodoviárias, tíquetes de pedágio, taxas de embarque, relativos a deslocamentos e viagens previstos no projeto aprovado, estão liberados da indicação do vínculo com o projeto, obedecendo ao limite do projeto autorizado, mediante prévia solicitação expressa do proponente. O cooperado deverá apresentar, juntamente com cada passagem, o nome do passageiro e sua respectiva função no projeto.

7. Documentos não aceitos

Para efeito de prestação de contas não serão aceitos os seguintes documentos:

- Recibos de depósitos bancários, notas de balcão, pedidos e tíquetes de caixa;
- Documentos nos quais a discriminação dos produtos ou serviços seja genérica e as informações estejam ilegíveis ou rasuradas;
- Documentos cujo preenchimento ou apresentação esteja em desconformidade com o previsto na legislação.

Atenção: a compatibilidade de custos, evidenciada na planilha orçamentária, em função da complexidade do projeto, deverá estar respaldada em valores praticados no mercado atendendo os princípios da razoabilidade e economicidade que regem a Administração Pública.

8. Extratos bancários

Deverão ser apresentados extratos bancários referentes à conta utilizada para a movimentação dos recursos do projeto. Os extratos deverão demonstrar a movimentação financeira referente ao período compreendido entre a primeira liberação

de recursos e o último pagamento. De forma que seja possível conciliar os documentos de gastos com a movimentação bancária.

O cooperado deverá apresentar documento explicativo, sempre que for necessário, para esclarecer eventuais ajustes feitos pela instituição financeira, tais como estornos ou movimentações feitas pelo Banco.

Atenção: os recursos do projeto deverão ser movimentados única e exclusivamente na conta aberta com essa finalidade específica.

9. Aplicação Financeira

Os recursos poderão ser aplicados na conta bancária aberta para o projeto, ou seja, na mesma instituição financeira onde as contas foram abertas para o projeto, e os rendimentos auferidos devem ser comprovados por demonstrativo bancário. Os rendimentos deverão ser aplicados integralmente no projeto.

10. Alteração no orçamento do projeto

Qualquer alteração na planilha orçamentária (remanejamento de recursos), que não ultrapasse 20% (vinte por cento) do valor de cada rubrica dos grandes grupos de despesa e não altere o valor total do projeto aprovado, não necessitará de autorização.

As alterações superiores a 20% (vinte por cento), que não altere o valor total do projeto aprovado,

poderão ser autorizadas pela Comissão de Análise de Projetos, desde que encaminhada solicitação por escrito, em tempo hábil.

11. Prazo de execução

Os documentos de gastos deverão estar dentro do prazo de execução do projeto. Não poderão ser lançados na prestação de contas custos com multas, juros ou atualizações monetárias referentes a pagamentos e recolhimentos fora do prazo.

É vedado o pagamento de notas fiscais emitidas antes da data do recebimento da primeira parcela dos recursos.

As solicitações de alteração do prazo de execução (prorrogação) deverão ser formalizadas por escrito e submetidas à aprovação do Secretário Municipal de Cultura.

12. Formulário para Prestação de Contas

Dentro da prestação de contas deverão ser entregues os anexos como segue:

- Anexo 1 – Relatório Físico
- Anexo 2 – Relação de Pagamentos
- Anexo 3 – Conciliação Bancária

NOTA DE CONFERÊNCIA

Nome do Projeto	Ano

DOCUMENTAÇÃO NECESSÁRIA PARA PRESTAÇÃO DE CONTAS

A apresentação deverá obedecer à seguinte sequência:

Documentos Solicitados		Folhas
Item	Documento	
1 – Procuração	Procuração com poderes bastante, datada e com firma do proponente reconhecida, acompanhada das cópias do RG e do CPF do Procurador.	
2 – Relatório de Atividades e Metas	Detalhamento dos resultados alcançados pelo projeto. Descrição dos eventos, ações ou produtos realizados e de seus eventuais desdobramentos. Detalhamento da abrangência do projeto, com a qualificação e a quantificação do público e dos municípios atingidos. Citação de eventuais problema e dificuldades enfrentados.	

3 - Certificado de Regularidade - CRC	Certidão de regularidade válida do Conselho Regional de Contabilidade do Profissional que terá elaborado e assinará o relatório de prestação de contas, juntamente com o Proponente/Responsável pelo Projeto.	
4 - Formulário para prestação de contas Os anexos deverão estar assinados pelo proponente/responsável legal do projeto	Anexo 1 - Relatório Físico Anexo 2 - Relação de Pagamentos Anexo 3 - Conciliação Bancária	
5 - Documentos e informes referentes à Execução Financeira	<p>Extratos Mensais da Movimentação da Conta (Cópias)</p> <p>Extrato bancário emitido no início do projeto, demonstrando saldo zero na conta corrente. Extratos mensais sequenciais, com a demonstração financeira referente ao período compreendido entre a primeira liberação de recursos e o último pagamento efetuado.</p> <p>Comprovante de aplicação no Mercado Financeiro ou Poupança (cópia)</p> <p>Os comprovantes da aplicação dos recursos no mercado financeiro ou aplicação na poupança, deverá ser apresentado demonstrativo bancário que comprove os rendimentos auferidos.</p> <p>O proponente deverá comprovar que tais rendimentos foram utilizados exclusivamente no projeto aprovado.</p>	
6 - Documentos Fiscais (Comprovantes de despesa)	<p>Documentos comprobatórios de despesas - Notas fiscais, recibos e outros (cópias)</p> <p>Todos os documentos deverão conter na descrição o nome do proponente e o nome do projeto.</p> <p>Comprovantes de recolhimento dos impostos INSS, ISSQN e IRPF (guias).</p> <p>Os originais deverão ser trazidos juntamente com as cópias para serem carimbadas e conferidas.</p> <p>Comprovante da emissão de ordem de pagamento ou transferência bancária, com a devida identificação do beneficiário.</p> <p>Recomenda-se a utilização de cheques.</p>	
7 - Material de divulgação	<p>Material Publicitário e Promocional do Projeto</p> <p>Exemplos: Matérias em jornais, revistas, televisão, clippings, folders, programas, cartazes, ingressos, entre outros.</p>	

8 - Comprova- ntes de Realiza- ção da Contra- partida	Comprova-ntes de realização do projeto e realização da contrapartida, apresentada pelo proponente, quando da propositura do projeto. Declarações dos representantes legais dos locais confirmando a realização do evento, e com firma reconhecida do representante legal do local de realização ou as vias originais em papel timbrado da instituição.	
9 - Produto Cul- tural resultante do projeto	Exemplar do Produto Cultural Resultante do projeto, quando for o caso. (Livro, CD, etc.)	

Atualização de endereço para correspondência

Proponente:		
Logradouro	Número	
Bairro	CEP	
E-mail	Telefone	

Nome do Projeto	Protocolo nº

DECLARAÇÃO

Declaro estar ciente das condições estabelecidas no Decreto nº _____, dos procedimentos exigidos para prestação de contas de projetos culturais, responsabilizando-me criminalmente pelas informações aqui prestadas.

Local e data

Assinatura

Nome legível do proponente/responsável legal

Número do RG e do CPF

**Prestação de Contas
Anexo 1 – Relatório Físico
ORIENTAÇÕES DE PREENCHIMENTO**

ITEM	INSTRUÇÃO
Campo	Quando for o caso, podem ser utilizadas mais de uma página deste modelo de Planilha. As mesmas deverão estar, na sua parte central inferior, sequencialmente numeradas.
1	Preencher com o nome do Projeto aprovado conforme publicado no Diário Oficial do Município.
2	Preencher com o nome do Proponente conforme publicado no Diário Oficial do Município.
3	Informar o Período de duração de todo o Projeto (dia/mês/ano a dia/mês/ano).
4	Preencher com os nomes das respectivas itens de despesa, conforme planilha orçamentária aprovada juntamente com o Projeto.
5	No Item “UNIDADE” informar a natureza ou a unidade de medida utilizada para dimensionar as quantidades, como por exemplo : mês, semana, diária, serviço, verba. O item “QUANTIDADE” indicará as quantidades previstas que constam na Planilha Orçamentária aprovada no Projeto, sendo, portanto, apenas uma repetição das mesmas.
6	O item “UNIDADE” será a repetição do indicado no item anterior (item nº7). O item “QUANTIDADE” indicará a quantidade EFETIVAMENTE EXECUTADA, ou seja, informando se o realizado foi maior, menor ou igual ao previsto.
7	Informar o Local e a Data do Preenchimento do Formulário.
8	Informar os nomes completos: do Proponente (ou responsável legal quando pessoa jurídica) e do Profissional de Contabilidade (informar o número do CRC - pode ser utilizado o carimbo do Profissional de Contabilidade), com as respectivas assinaturas. Todas as páginas deverão estar assinadas.

**Prestação de Contas
Anexo 2 – Relação de Pagamentos
ORIENTAÇÕES DE PREENCHIMENTO**

ITEM	INSTRUÇÃO
Campo	Quando for o caso, podem ser utilizadas mais de uma página deste modelo de Planilha. As mesmas deverão estar, na sua parte central inferior, sequencialmente numerada.
1	Preencher com o nome do Projeto aprovado Conforme Publicado no Diário Oficial do Município.
2	Preencher com o nome do Proponente conforme publicado no Diário Oficial do Município.
3	Enumerar sequencialmente os lançamentos, seguindo a ordem cronológica do extrato da conta corrente vinculada ao projeto.
4	Preencher com Razão Social do credor constante da Nota Fiscal/Fatura/Recibo. Se o pagamento for feito à Pessoa Física, informar o Nome Completo da mesma. Seguir a ordem cronológica do extrato.
5	Informar o número do CNPJ/CPF do credor.
6	Preencher com a forma de pagamento do TED, DOC, Transferência On Line, Cheque ou Ordem de Pagamento em Conformidade com o extrato da conta corrente vinculada ao projeto.

7	Preencher com o número do documento do TED, DOC, Transferência On Line, Cheque ou Ordem de Pagamento. Copiar o mesmo número que consta do extrato.
8	Data da compensação.
9	Indicar com as letras iniciais a que documento se refere o lançamento, exemplo: N.F.-Nota Fiscal, Fat.-Fatura, Rec.-Recibo, Recibo de Pagamento Autônomo - RPA, C.F. -Cupom Fiscal. Para Guias de Impostos indicar a sigla: GPS (ou INSS), DARF(ou IR, PIS, COFINS), DAM (ou ISS) e demais. Caso o lançamento que consta no extrato corresponda a mais de uma despesa, lançar o valor total debitado e desmembrar o mesmo no anexo 5 - Lançamentos Agrupados.
10	Preencher com a data da emissão do documento fiscal.
11	Informar o Valor efetivamente debitado da conta movimento do projeto, conforme extrato.
12	Registrar o somatório de todos os valores da Página. Se necessário, transportar os valores para a primeira linha da página seguinte. Preencher quantas páginas forem necessárias.
13	Informar o Local e a data do Preenchimento do Formulário.
14	Informar os nomes completos: do Proponente (ou responsável legal quando pessoa jurídica) e do Profissional de Contabilidade (informar o número do CRC - pode ser utilizado o respectivo carimbo), com as respectivas assinaturas. Todas as páginas deverão estar assinadas.

Prestação de Contas
Anexo 3 - Conciliação Bancária
ORIENTAÇÕES DE PREENCHIMENTO

ITEM	INSTRUÇÃO
Campo	Quando for o caso, podem ser utilizadas mais de uma página deste modelo de Planilha. As mesmas deverão estar, na sua parte central inferior, sequencialmente numeradas.
1	Preencher com o nome do Projeto aprovado Conforme Publicado no Diário Oficial do Município.
2	Preencher com o nome do Proponente conforme publicado no Diário Oficial do Município.
3	Preencher com o nome do banco onde foram abertas as contas Movimento específicas para o Projeto. Exemplo: Banco Nossa Caixa S.A
4	Informar o Número da Agência onde foram abertas as contas Movimento específicas para o Projeto. Colocar também o nome da Agência, exemplo: 0123-4 - Gonzaga.
5	Preencher com o Número da Conta Movimento específica para o Projeto.
6	Título. Os campos 6.1 e 6.2 terão seus valores preenchidos nos campos 7.1 e 7.2 respectivamente.
7	Título.
7.1	Neste Campo deverá ser lançado o total de Créditos.
7.2	Neste Campo deverá ser informado o total de Débitos, que necessariamente deverá ser igual ao campo 12 do Anexo 2.
8	Título. No campo 9.1 deverá ser informado o valor da diferença entre os campos 8.1 e 8.2.
9	Este espaço é destinado a identificação dos valores referentes aos rendimentos da aplicação financeira. Apresentar o valor total dos rendimentos ou créditos indevidos.
10	O valor (em reais - R\$) referente ao item descrito no campo 9 deste anexo.
11	Espaço destinado à identificação de saída de valores da Conta Movimento vinculada ao Projeto. Exemplo: tarifas bancárias, débitos indevidos e a devolução de saldo.
12	O valor (em reais - R\$) referente ao item descrito no campo 11 deste anexo.
13	Item autoexplicativo. Valores Pendentes.
14	Apuração do saldo após conciliação dos valores (total do Campo 8.1 + total do campo 10 - total campo 12)
15	Informar o Local e a Data do Preenchimento do Formulário.
16	Informar os nomes completos: do Proponente (ou responsável legal quando pessoa jurídica) e do Profissional de Contabilidade (informar o número do CRC - pode ser utilizado o respectivo carimbo), com as respectivas assinaturas. Todas as páginas deverão estar assinadas.



ATOS DO CHEFE DO PODER EXECUTIVO

PORTARIA N.º 267/2017 - GPM DE 28 DE DEZEMBRO DE 2017

REMANEJA RECURSOS DE DOTAÇÃO DENTRO DA MESMA CATEGORIA DE PROGRAMAÇÃO, NA IMPORTÂNCIA DE R\$ 739.789,00 (SETECENTOS E TRINTA E NOVE MIL, SETECENTOS E OITENTA E NOVE REAIS), AUTORIZADO PELAS ALÍNEAS "c", "f" e "g" DO INCISO V, ART. 5º DA LEI Nº 3.337 DE 29 DE DEZEMBRO DE 2016.

PAULO ALEXANDRE BARBOSA, Prefeito Municipal, usando das atribuições que lhe foram conferidas pelo artigo 5º, inciso V, alíneas "c", "f" e "g" da Lei nº 3.337 de 29 de dezembro de 2016, baixa a seguinte:

PORTARIA:

Art. 1º. - Ficam remanejados recursos de forma a suplementar as seguintes dotações do orçamento vigente:

13.10.04.122.0099.2017.319000	
ADMINISTRAÇÃO GERAL - SEGES	538.390,00
15.10.10.122.0071.2329.319000	
GABINETE E UNIDADES ADMINISTRATIVAS	
.....	120.000,00
15.11.04.122.0072.2325.319000	
OPERAÇÕES DIVERSAS - SAÚDE	57.044,00
26.10.14.422.0102.2017.319000	
ATENDIMENTO AO CIDADÃO	24.355,00
TOTAL	739.789,00

Art. 2º. - Para atendimento do artigo 1º serão transferidos recursos oriundos da anulação parcial das dotações orçamentárias a seguir:

10.10.04.122.0096.2017.319000	
ADMINISTRAÇÃO GERAL - GPM	595.434,00
15.10.10.302.0058.2330.319000	
MÉDIA E ALTA COMPLEXIDADE	120.000,00
23.10.18.542.0052.2017.319000	
CONTROLE, PRESERVAÇÃO E RECUPERAÇÃO AMBIENTAL.....	24.355,00
TOTAL	739.789,00

Registre-se, publique-se e cumpra-se.

PAULO ALEXANDRE BARBOSA
PREFEITO MUNICIPAL
MAURICIO LUÍS FRANCO
SECRETÁRIO DE FINANÇAS

PORTARIA N.º 268/2017 - GPM DE 28 DE DEZEMBRO DE 2017

REMANEJA RECURSOS DE DOTAÇÃO DENTRO DA MESMA CATEGORIA DE PROGRAMAÇÃO, NA IMPORTÂNCIA DE R\$ 9.570.388,23 (NOVE MILHÕES, QUINHENTOS E SETENTA MIL, TREZENTOS E OITENTA E OITO REAIS E VINTE E TRÊS CENTAVOS) AUTORIZADO PELO INCISO VII, ART. 5º DA LEI Nº 3.337 DE 29 DE DEZEMBRO DE 2016.

PAULO ALEXANDRE BARBOSA, Prefeito Municipal, usando das atribuições que lhe foram conferidas pelo artigo 5º, inciso VII, da Lei nº 3.337 de 29 de dezembro de 2016, baixa a seguinte:

PORTARIA:

Art. 1º. - Ficam remanejados recursos de forma a suplementar as seguintes dotações do orçamento vigente:

21.10.04.122.0006.2017.319000	
DESENVOLVIMENTO, PLANEJAMENTO E PROJETOS URBANOS.....	24.075,05
TOTAL 0006	24.075,05
14.10.12.365.0020.2021.319000	
EDUCAÇÃO BÁSICA.....	1.516.927,33
14.10.12.361.0020.2020.339000	
EDUCAÇÃO BÁSICA.....	114.797,73
14.11.12.365.0020.2194.319000	
EDUCAÇÃO BÁSICA.....	1.000,00
TOTAL 0020	1.632.725,06
19.10.27.812.0031.2017.319000	
PROMOÇÕES ESPORTIVAS.....	247.455,87
TOTAL 0031	247.455,87
20.10.13.392.0046.2017.319000	
PROMOÇÃO DA CULTURA	114.818,65
TOTAL 0046	114.818,65
22.10.04.131.0049.2017.319000	
DIVULGAÇÃO OFICIAL	79.643,03
TOTAL 0049	79.643,03
23.10.18.542.0052.2017.319000	
CONTROLE, PRESERVAÇÃO E RECUPERAÇÃO AMBIENTAL.....	107.940,40
TOTAL 0052	107.940,40
15.10.10.302.0058.2330.319000	
MÉDIA E ALTA COMPLEXIDADE.....	3.274.961,64
TOTAL 0058	3.274.961,64
16.10.08.122.0084.2017.319000	
ADMINISTRAÇÃO GERAL - SEAS	375.610,16
TOTAL 0084	375.610,16

24.10.04.122.0087.2017.319000
ADMINISTRAÇÃO GERAL - PGM.....120.021,19
TOTAL 0087 120.021,19

25.10.04.122.0088.2017.339000
GESTÃO DE ATENDIMENTO AO CIDADÃO
.....14.525,70
TOTAL 0088 14.525,70

10.10.04.122.0096.2017.319000
ADMINISTRAÇÃO GERAL - GPM.....39.713,30
10.10.04.243.0096.2632.339000
ADMINISTRAÇÃO GERAL - GPM.....25.300,00
TOTAL 0096 65.013,30

11.10.04.122.0097.2017.339000
FOMENTO AO EMPREENDEDORISMO, DESENV.
ECON. E INOV.49.266,71
TOTAL 0097 49.266,71

13.10.04.122.0099.2017.319000
ADMINISTRAÇÃO GERAL - SEGES100.981,00
TOTAL 0099 100.981,00

17.10.15.451.0100.2017.319000
ADMINISTRAÇÃO E FISCALIZAÇÃO DE OBRAS.....
.....299.258,93
TOTAL 0100 299.258,93

27.10.06.181.0101.2017.319000
GESTÃO DE AÇÕES MUNICIPAIS EM SEGURANÇA.
.....266.063,89
TOTAL 0101 266.063,89

26.10.14.422.0102.2017.339000
ATENDIMENTO AO CIDADÃO 65,00
TOTAL 0102 65,00

29.10.15.452.0103.2017.319000
SERVIÇOS PÚBLICOS..... 2.797.962,65
TOTAL 0103 2.797.962,65
TOTAL GERAL 9.570.388,23

Art. 2º. – Para atendimento do artigo 1º serão transferidos recursos oriundos da anulação parcial das dotações orçamentárias a seguir:

21.10.04.122.0006.2017.339000
DESENVOLVIMENTO, PLANEJAMENTO E PROJETOS
URBANOS.....22.414,20
21.10.04.122.0006.2137.339000
DESENVOLVIMENTO, PLANEJAMENTO E PROJETOS
URBANOS..... 1.660,85
TOTAL 0006 24.075,05

14.10.12.361.0020.2020.319000
EDUCAÇÃO BÁSICA.....13.200,00

14.10.12.361.0020.2020.339100
EDUCAÇÃO BÁSICA.....101.597,73
14.10.12.365.0020.2021.339100 EDUCACAO
BASICA..... 1.516.927,33
14.11.12.367.0020.2190.449000
EDUCAÇÃO BÁSICA.....1.000,00
TOTAL 0020 1.632.725,06

19.10.27.812.0031.2017.339000
PROMOÇÕES ESPORTIVAS.....123.817,43
19.10.27.812.0031.2026.339000
PROMOÇÕES ESPORTIVAS.....27.274,72
19.10.27.812.0031.2028.339000
PROMOÇÕES ESPORTIVAS.....27.529,66
19.10.27.812.0031.2160.339000
PROMOÇÕES ESPORTIVAS.....40.354,00
19.10.27.812.0031.1140.449000
PROMOÇÕES ESPORTIVAS.....20.000,00
19.10.27.812.0031.2028.449000
PROMOÇÕES ESPORTIVAS.....8.480,06
TOTAL 0031 247.455,87

20.10.13.392.0046.2017.339000
PROMOÇÃO DA CULTURA85.296,35
20.10.13.392.0046.2173.339000
PROMOÇÃO DA CULTURA29.522,30
TOTAL 0046 114.818,65

22.10.04.131.0049.2017.339000
DIVULGAÇÃO OFICIAL66.362,79
22.10.04.131.0049.2087.339000
DIVULGAÇÃO OFICIAL13.280,24
TOTAL 0049.....79.643,03
23.10.18.542.0052.2017.339000
CONTROLE, PRESERVAÇÃO E RECUPERAÇÃO AM-
BIENTAL.....65.771,00
23.10.18.542.0052.2026.339000
CONTROLE, PRESERVAÇÃO E RECUPERAÇÃO AM-
BIENTAL.....4.698,58
23.10.18.542.0052.2103.339000
CONTROLE, PRESERVAÇÃO E RECUPERAÇÃO AM-
BIENTAL.....3.596,25
23.10.18.542.0052.2151.339000
CONTROLE, PRESERVAÇÃO E RECUPERACAO AM-
BIENTAL.....9.803,05
23.10.18.542.0052.2920.339000
CONTROLE, PRESERVAÇÃO E RECUPERAÇÃO AM-
BIENTAL.....24.071,52
TOTAL 0052 107.940,40

15.10.10.302.0058.2554.339000
MÉDIA E ALTA COMPLEXIDADE..... 3.274.961,64
TOTAL 0058 3.274.961,64

16.10.08.122.0084.2017.339000
ADMINISTRAÇÃO GERAL - SEAS129.041,10
16.10.08.122.0084.2149.339000

ADMINISTRAÇÃO GERAL - SEAS21.058,12
 16.10.08.122.0084.2198.339000
 ADMINISTRAÇÃO GERAL - SEAS155.510,94
 16.10.08.122.0084.2218.335000
 ADMINISTRAÇÃO GERAL - SEAS30.000,00
 16.10.08.122.0084.1520.449000
 ADMINISTRAÇÃO GERAL - SEAS40.000,00
TOTAL 0084375.610,16

24.10.04.122.0087.2017.339000
 ADMINISTRAÇÃO GERAL - PGM.....49.261,36
 24.10.04.122.0087.2224.339000
 ADMINISTRAÇÃO GERAL - PGM.....29.259,83
 24.10.04.122.0087.4010.339000
 ADMINISTRAÇÃO GERAL - PGM.....20.000,00
 24.10.04.122.0087.4020.339000
 ADMINISTRAÇÃO GERAL - PGM.....21.500,00
TOTAL 0087120.021,19

25.10.04.122.0088.2017.339000
 GESTÃO DE ATENDIMENTO AO CIDADÃO
11.266,15
 25.10.04.122.0088.2026.339000
 GESTÃO DE ATENDIMENTO AO CIDADÃO
3.259,55
TOTAL 008814.525,70

10.10.04.122.0096.2017.339000
 ADMINISTRAÇÃO GERAL - GPM.....16.718,30
 10.10.04.122.0096.2018.339000
 ADMINISTRAÇÃO GERAL - GPM.....48.295,00
TOTAL 009665.013,30

11.10.04.122.0097.2017.339000
 FOMENTO AO EMPREENDEDORISMO, DESENV.
 ECON. E INOV.49.266,71
TOTAL 009749.266,71

13.10.04.122.0099.2017.339100
 ADMINISTRAÇÃO GERAL - SEGES80.981,00
 13.10.04.122.0099.4020.339000
 ADMINISTRAÇÃO GERAL - SEGES20.000,00
TOTAL 0099100.981,00

17.10.15.451.0100.2017.339000
 ADMINISTRAÇÃO E FISCALIZAÇÃO DE OBRAS.....
30.717,08
 17.10.15.451.0100.2263.339000
 ADMINISTRAÇÃO E FISCALIZAÇÃO DE OBRAS.....
116.135,00
 17.10.15.451.0100.1140.449000
 ADMINISTRAÇÃO E FISCALIZAÇÃO DE OBRAS.....
21.000,00
 17.10.15.695.0100.3040.449000
 ADMINISTRAÇÃO E FISCALIZAÇÃO DE OBRAS.....
131.406,85
TOTAL 0100299.258,93

27.10.06.181.0101.2017.339000
 GESTÃO DE AÇÕES MUNICIPAIS EM SEGURANÇA..
142.792,54
 27.10.06.181.0101.2145.339000
 GESTÃO DE AÇÕES MUNICIPAIS EM SEGURANÇA..
76.706,35
 27.10.06.181.0101.2019.449000
 GESTÃO DE AÇÕES MUNICIPAIS EM SEGURANÇA..
46.565,00
TOTAL 0101266.063,89

26.10.14.422.0102.2044.339000
 ATENDIMENTO AO CIDADÃO 65,00
TOTAL 010265,00

29.10.15.243.0103.2612.339000
 SERVIÇOS PÚBLICOS..... 15.000,00
 29.10.15.452.0103.2017.339000
 SERVIÇOS PÚBLICOS.....395.687,90
 29.10.15.452.0103.2026.339000
 SERVIÇOS PÚBLICOS.....170.846,70
 29.10.15.452.0103.2037.339000
 SERVIÇOS PÚBLICOS.....25.958,50
 29.10.15.452.0103.2038.339000
 SERVIÇOS PÚBLICOS.....17.443,50
 29.10.15.452.0103.2068.339000
 SERVIÇOS PÚBLICOS.....8.147,00
 29.10.15.452.0103.2069.339000
 SERVIÇOS PÚBLICOS.....59.277,63
 29.10.15.452.0103.2131.339000
 SERVIÇOS PÚBLICOS.....41.963,94
 29.10.15.542.0103.2195.339000
 SERVIÇOS PÚBLICOS..... 1.273.659,80
 29.10.15.452.0103.2151.339000
 SERVIÇOS PÚBLICOS.....6.771,40
 29.10.15.452.0103.2250.339000
 SERVIÇOS PÚBLICOS.....5.842,30
 29.10.15.452.0103.2254.339000
 SERVIÇOS PÚBLICOS.....222.460,36
 29.10.15.452.0103.2262.339000
 SERVIÇOS PÚBLICOS.....21.362,60
 29.10.15.452.0103.4010.339000
 SERVIÇOS PÚBLICOS.....10.616,00
 29.10.15.452.0103.1037.449000
 SERVIÇOS PÚBLICOS10.014,25
 29.10.15.452.0103.1038.449000
 SERVIÇOS PÚBLICOS43.631,55
 29.10.15.452.0103.1068.449000
 SERVIÇOS PÚBLICOS82.085,07
 29.10.15.452.0103.1069.449000
 SERVIÇOS PÚBLICOS377.102,15
 29.10.15.452.0103.2250.449000
 SERVIÇOS PÚBLICOS.....10.092,00

TOTAL 01032.797.962,65

TOTAL GERAL9.570.388,23

Registre-se, publique-se e cumpra-se.
PAULO ALEXANDRE BARBOSA
PREFEITO MUNICIPAL
MAURICIO LUÍS FRANCO
SECRETÁRIO DE FINANÇAS

PORTARIA Nº 5143-P-DEGEPAT/2016

O PREFEITO MUNICIPAL DE SANTOS, usando das atribuições que lhe são conferidas por lei, de acordo com os artigos 65 e 66 da Lei 4.623/84, resolve nomear a Sra. GISLEINE PONTES POLVERINI, registro nº 31.214-0, exercendo a função gratificada, símbolo FG-2, de Chefe da Seção de Fiscalização Dirigida, para exercer, **em substituição**, o cargo em comissão, símbolo "C-1", de Chefe do Departamento de Fiscalização Empresarial e Atividades Viárias, Secretaria Municipal de Finanças, durante o impedimento, por férias, do Sr. Ronaldo Vizine Santiago, no período de 02 de janeiro a 31 de janeiro de 2018.

Registre-se, publique-se e cumpra-se.

Palácio "José Bonifácio", em 26 de dezembro de 2017.

PAULO ALEXANDRE BARBOSA
PREFEITO MUNICIPAL

PORTARIA Nº 5128-P-DEGEPAT/2017

O PREFEITO MUNICIPAL DE SANTOS, usando das atribuições que lhe são conferidas por lei, de acordo com os artigos 65 e 66 da Lei 4.623/84, resolve nomear o Sr. DANILO MEDEIROS SOARES, registro nº 28.234-3, exercendo a função gratificada, símbolo FG-1, de Chefe da Seção de Formação e Desenvolvimento de Pessoal, para exercer, em **substituição**, o cargo em comissão, símbolo "C-2", de Coordenador de Formação e Desenvolvimento de Pessoal, Departamento de Gestão de Pessoas e Ambiente de Trabalho, Secretaria Municipal de Gestão, durante o impedimento, por licença prêmio, da Sra. Lilian Cristina Gebara Machado, no período de 02 a 31 de janeiro de 2018.

Registre-se, publique-se e cumpra-se.

Palácio "José Bonifácio", em 26 de dezembro de 2017.

PAULO ALEXANDRE BARBOSA
PREFEITO MUNICIPAL

PORTARIA Nº 5131-P-DEGEPAT/2017

O PREFEITO MUNICIPAL DE SANTOS, usando das atribuições que lhe são conferidas por lei, de acordo com os artigos 65 e 66 da Lei 4.623/84, resolve nomear o Sr. JOÃO CARLOS DE CARVALHO, registro nº 27.028-0, exercendo a função gratificada, símbolo FG-1, de Chefe da Seção de Cálculo e

Pagamento, para exercer, **em substituição**, o cargo em comissão, símbolo "C-2", de Coordenador de Controle de Pessoal, Departamento de Gestão de Pessoas e Ambiente de Trabalho, Secretaria Municipal de Gestão, durante o impedimento, por férias, da Sra. Elaine de Santana Lopes, no período de 02 a 21 de janeiro de 2018.

Registre-se, publique-se e cumpra-se.

Palácio "José Bonifácio", em 26 de dezembro de 2017.

PAULO ALEXANDRE BARBOSA
PREFEITO MUNICIPAL

PORTARIA Nº 5172-P-DEGEPAT/2017

O PREFEITO MUNICIPAL DE SANTOS, usando das atribuições que lhe são conferidas por lei, determina que o Sr. NELSON SANTOS DIAS, registro nº 19.679-0, ocupante do cargo de Oficial de Administração, Nível G, do Quadro Permanente, **fique à disposição** da FUPES – Fundação Pró-Esporte de Santos, com prejuízo das funções, mas sem prejuízo dos vencimentos e das demais vantagens de seu cargo efetivo, no período de 01 de janeiro a 31 de dezembro de 2018.

Registre-se, publique-se e cumpra-se.

Palácio "José Bonifácio", em 27 de dezembro de 2017.

PAULO ALEXANDRE BARBOSA
PREFEITO MUNICIPAL

PORTARIA Nº 5171-P-DEGEPAT/2017

O PREFEITO MUNICIPAL DE SANTOS, usando das atribuições que lhe são conferidas por lei, determina que a Sra. ITALIA BEZZI PASQUARELLI TODINI, registro nº 17.531-5, ocupante do cargo de Secretário de Unidade Escolar, Nível L, do Quadro Permanente, **fique à disposição** da Câmara Municipal de Santos, com prejuízo das funções, mas sem prejuízo dos vencimentos e das demais vantagens de seu cargo efetivo, no período de 01 de janeiro a 31 de dezembro de 2018.

Registre-se, publique-se e cumpra-se.

Palácio "José Bonifácio", em 27 de dezembro de 2017.

PAULO ALEXANDRE BARBOSA
PREFEITO MUNICIPAL

PORTARIA Nº 5170-P-DEGEPAT/2017

O PREFEITO MUNICIPAL DE SANTOS, usando das atribuições que lhe são conferidas por lei, determina que a Sra. IVONE DE SOUZA BRASIL, registro nº 12.016-2, ocupante do cargo de Professor de Educação Básica I, Nível N, do Quadro Permanente, **fique à disposição** da Câmara Municipal de Santos, com prejuízo das funções, mas sem pre-

juízo dos vencimentos e das demais vantagens de seu cargo efetivo, no período de 01 de janeiro a 31 de dezembro de 2018.

Registre-se, publique-se e cumpra-se.

Palácio "José Bonifácio", em 27 de dezembro de 2017.

PAULO ALEXANDRE BARBOSA
PREFEITO MUNICIPAL

PORTARIA Nº 5169-P-DEGEPAT/2017

O PREFEITO MUNICIPAL DE SANTOS, usando das atribuições que lhe são conferidas por lei, determina que a Sra. LUCIA HELENA CAMANO MAGALHÃES ZUFFO, registro nº 13.419-7, ocupante do cargo de Professor de Educação Básica I, Nível N, do Quadro Permanente, **fique à disposição** da Câmara Municipal de Santos, com prejuízo das funções, mas sem prejuízo dos vencimentos e das demais vantagens de seu cargo efetivo, no período de 01 de janeiro a 31 de dezembro de 2018.

Registre-se, publique-se e cumpra-se.

Palácio "José Bonifácio", em 27 de dezembro de 2017.

PAULO ALEXANDRE BARBOSA
PREFEITO MUNICIPAL

PORTARIA Nº 5173-P-DEGEPAT/2017

O PREFEITO MUNICIPAL DE SANTOS, usando das atribuições que lhe são conferidas por lei, determina que a Sra. MARIA DE JESUS MESSIAS, registro nº 19.934-9, ocupante da função de Auxiliar de Enfermagem, **fique à disposição** da PRODESAN – Progresso e Desenvolvimento de Santos, com prejuízo das atribuições, mas sem prejuízo dos vencimentos e das demais vantagens de sua função efetiva, no período de 01 de janeiro a 31 de dezembro de 2017.

Registre-se, publique-se e cumpra-se.

Palácio "José Bonifácio", em 27 de dezembro de 2017.

PAULO ALEXANDRE BARBOSA
PREFEITO MUNICIPAL

FOI BAIXADA A SEGUINTE PORTARIA:

PORTARIA Nº 5123-P-DEGEPAT/2017

O PREFEITO MUNICIPAL DE SANTOS, usando das atribuições que lhe são conferidas por lei, em conformidade com o artigo 75, § 1º, letra "a", da Lei nº 4623/84, atendendo ao requerido e informado no Processo nº 39588/2017-31, **exonera, a pedido**, a partir de 23 de janeiro de 2017, a Sra. GISELA ZANNIN PINHEIRO, registro 23.745-3, Inspetor de Alunos, Nível G, do Quadro Permanente.

Registre-se, publique-se e cumpra-se.
Palácio "José Bonifácio", em 22 de dezembro de 2017.

PAULO ALEXANDRE BARBOSA
PREFEITO MUNICIPAL



ATOS DA CHEFE
DO DEPARTAMENTO
DE REGISTRO
DE ATOS OFICIAIS

EXTRATO DE ATA DE REGISTRO DE PREÇOS

ATA DE REGISTRO DE PREÇOS Nº 1096/2017.

PROCESSO Nº 58777/2017-21.

MODALIDADE: Pregão eletrônico 15.343/2017.

PARTES: MUNICÍPIO DE SANTOS e DUPATRI HOSPITALAR COMÉRCIO, IMPORTAÇÃO E EXPORTAÇÃO LTDA..

OBJETO: Registro de Preços para aquisição de medicamentos: TOUJEO® SOLOSTAR® 300 UI/ML, INSULINA GLULISINA 100ML e INSULINA GLARGINA 100UI/ML para atendimento a MANDADOS JUDICIAIS.

VIGÊNCIA: 12 meses a partir da data de assinatura.

VALORES UNITÁRIOS:

Lote 1: R\$ 119,26 (cento e dezenove reais e vinte e seis centavos);

Lote 2: R\$ 19,24 (dezenove reais e vinte e quatro centavos);

Lote 3: R\$ 77,70 (setenta e sete reais e setenta centavos).

DOTAÇÃO ORÇAMENTÁRIA Nº 15.10.00.3.3.90.91.00. UNIDADE: SMS.

ASSINATURAS: Pelo MUNICÍPIO DE SANTOS, o Secretário Municipal de Saúde, Sr. FÁBIO ALEXANDRE FERNANDES FERRAZ, e pela FORNECEDORA, ANDRIELLE MUNIZ DE BARROS, em 27/12/2017.

THALITA FERNANDES VENTURA MARTINS
CHEFE DO DERAT

EXTRATO DE ATA DE REGISTRO DE PREÇOS

ATA DE REGISTRO DE PREÇOS Nº 1097/2017.

PROCESSO Nº 58777/2017-21.

MODALIDADE: Pregão eletrônico 15.343/2017.

PARTES: MUNICÍPIO DE SANTOS e PORTAL LTDA.

OBJETO: Registro de Preços para aquisição de medicamentos: INSULINA AÇÃO ULTRA RÁPIDA – INSULINA ASPART 100UI/ML E NOVORAPID® 100 UI/ML – FRASCO 10ML PARA ATENDIMENTO A

MANDADOS JUDICIAIS..

VIGÊNCIA: 12 meses a partir da data de assinatura.

VALORES UNITÁRIOS:

Lote 4: R\$ 30,45 (trinta reais e quarenta e cinco centavos);

Lote 7: R\$ 71,40 (setenta e um reais e quarenta centavos).

DOTAÇÃO	ORÇAMENTÁRIA	Nº
15.10.00.3.3.90.91.00.		

UNIDADE: SMS.

ASSINATURAS: Pelo MUNICÍPIO DE SANTOS, o Secretário Municipal de Saúde, Sr. FÁBIO ALEXANDRE FERNANDES FERRAZ, e pela FORNECEDORA, VIVIANE LOPES GARCIA DE OLIVEIRA, em 27/12/2017.

THALITA FERNANDES VENTURA MARTINS
CHEFE DO DERAT

EXTRATO DE ATA DE REGISTRO DE PREÇOS

ATA DE REGISTRO DE PREÇOS Nº 1098/2017.

PROCESSO Nº 58777/2017-21.

MODALIDADE: Pregão eletrônico 15.343/2017.

PARTES: MUNICÍPIO DE SANTOS e ELI LILLY DO BRASIL LTDA..

OBJETO: Registro de Preços para aquisição de medicamentos: 50% INSULINA LISPRO + 50% LISPRO PROTAMINA (HUMALOG® MIX 50) – REFIL COM 03ML, INSULINA LISPRO 100 UI/ML, (HUMALOG KWIKPEN) – CANETA INJETORA DESCARTÁVEL CONTENDO 03 ML HUMALOG® 100UI/ML – FRASCO/AMPOLA 10ML PARA ATENDIMENTO A MANDADOS JUDICIAIS.

VIGÊNCIA: 12 meses a partir da data de assinatura.

VALORES UNITÁRIOS:

Lote 5: R\$ 32,19 (trinta e dois reais e dezenove centavos);

Lote 6: R\$ 25,15 (vinte e cinco reais e quinze centavos);

Lote 8: R\$ 68,69 (sessenta e oito reais e sessenta e nove centavos).

DOTAÇÃO	ORÇAMENTÁRIA	Nº
15.10.00.3.3.90.91.00.		

UNIDADE: SMS.

ASSINATURAS: Pelo MUNICÍPIO DE SANTOS, o Secretário Municipal de Saúde, Sr. FÁBIO ALEXANDRE FERNANDES FERRAZ, e pela FORNECEDORA, PAULA SAMMARTINO DE MAIO, em 27/12/2017.

THALITA FERNANDES VENTURA MARTINS
CHEFE DO DERAT

EXTRATO DE ATA DE REGISTRO DE PREÇOS

ATA DE REGISTRO DE PREÇOS Nº 1099/2017.

PROCESSO Nº 60987/2017-14.

MODALIDADE: Pregão eletrônico nº 15.355/2017.

PARTES: MUNICÍPIO DE SANTOS e CRISTÁLIA

PRODUTOS QUÍMICOS E FARMACÊUTICOS LTDA.

OBJETO: Registro de Preços para aquisição do medicamento: FENOBARBITAL 4% SOLUÇÃO ORAL.

VIGÊNCIA: 12 meses a partir da data de assinatura.

VALOR UNITÁRIO: Lote 1: R\$ 2,60 (dois reais e sessenta centavos).

DOTAÇÕES

15.10.00.3.3.90.30.00

23.10.00.3.3.90.30.00

23.11.00.3.3.90.30.00

23.13.00.3.3.90.30.00

UNIDADE: SMS.

ASSINATURAS: Pelo Município de Santos, o Secretário Municipal de Saúde, Sr. FÁBIO ALEXANDRE FERNANDES FERRAZ, e pela FORNECEDORA, o Sr. BRUNO RODRIGUES PENHA, em 27/12/2017.

THALITA FERNANDES VENTURA MARTINS
CHEFE DO DERAT

EXTRATO DE ATA DE REGISTRO DE PREÇOS

ATA DE REGISTRO DE PREÇOS Nº 1100/2017.

PROCESSO Nº 60987/2017-14.

MODALIDADE: Pregão eletrônico nº 15.355/2017.

PARTES: MUNICÍPIO DE SANTOS e COMERCIAL CIRÚRGICA RIOCLARENSE LTDA.

OBJETO: Registro de Preços para aquisição do medicamento: AMITRIPTILINA 25 MG.

VIGÊNCIA: 12 meses a partir da data de assinatura.

VALOR UNITÁRIO: Lote 2: R\$ 0,04 (quatro centavos).

DOTAÇÕES

15.10.00.3.3.90.30.00

23.10.00.3.3.90.30.00

23.11.00.3.3.90.30.00

23.13.00.3.3.90.30.00

UNIDADE: SMS.

ASSINATURAS: Pelo Município de Santos, o Secretário Municipal de Saúde, Sr. FÁBIO ALEXANDRE FERNANDES FERRAZ, e pela FORNECEDORA, o Sr. MARCOS DA COSTA SANTOS, em 27/12/2017.

THALITA FERNANDES VENTURA MARTINS
CHEFE DO DERAT

EXTRATO DE ATA DE REGISTRO DE PREÇOS

ATA DE REGISTRO DE PREÇOS Nº 1101/2017.

PROCESSO Nº 60987/2017-14.

MODALIDADE: Pregão eletrônico nº 15.355/2017.

PARTES: MUNICÍPIO DE SANTOS e MANZATOS FARMA EIRELI - EPP.

OBJETO: Registro de Preços para aquisição dos medicamentos: DOXICICLINA 100 MG, GENTAMICINA 80 MG 2 ML E CICLOPIROX OLAMINA CREME.

VIGÊNCIA: 12 meses a partir da data de assinatura.

VALORES UNITÁRIOS:

Lote 4: R\$ 0,71 (setenta e um centavos);

Lote 5: R\$ 1,95 (um real e noventa e cinco centavos);

Lote 6: R\$ 16,20 (dezesesseis reais e vinte centavos).

DOTAÇÕES

15.10.00.3.3.90.30.00

23.10.00.3.3.90.30.00

23.11.00.3.3.90.30.00

23.13.00.3.3.90.30.00

UNIDADE: SMS.

ASSINATURAS: Pelo Município de Santos, o Secretário Municipal de Saúde, Sr. FÁBIO ALEXANDRE FERNANDES FERRAZ, e pela FORNECEDORA, o Sr. CARLOS HENRIQUE MANZATO DOS SANTOS, em 27/12/2017.

THALITA FERNANDES VENTURA MARTINS
CHEFE DO DERAT

EXTRATO DE ATA DE REGISTRO DE PREÇOS

ATA DE REGISTRO DE PREÇOS Nº 1102/2017.

PROCESSO Nº 60987/2017-14.

MODALIDADE: Pregão eletrônico nº 15.355/2017.

PARTES: MUNICÍPIO DE SANTOS e DUPATRI HOSPITALAR COMÉRCIO, IMPORTAÇÃO E EXPORTAÇÃO LTDA..

OBJETO: Registro de Preços para aquisição do medicamento: SULFAMET. 400 MG + TRIMET. 80 MG 5 ML.

VIGÊNCIA: 12 meses a partir da data de assinatura.

VALOR UNITÁRIO: Lote 8: R\$ 2,02 (dois reais e dois centavos).

DOTAÇÕES

15.10.00.3.3.90.30.00

23.10.00.3.3.90.30.00

23.11.00.3.3.90.30.00

23.13.00.3.3.90.30.00

UNIDADE: SMS.

ASSINATURAS: Pelo Município de Santos, o Secretário Municipal de Saúde, Sr. FÁBIO ALEXANDRE FERNANDES FERRAZ, e pela FORNECEDORA, a Sra. ANDRIELLE MUNIZ DE BARROS, em 27/12/2017.

THALITA FERNANDES VENTURA MARTINS
CHEFE DO DERAT

EXTRATO DE TERMO DE ACORDO DE COOPERAÇÃO

TERMO DE ACORDO DE COOPERAÇÃO Nº 20/2017.

PROCESSO Nº 43454/2017-88.

PARTES: MUNICÍPIO DE SANTOS e INSTITUTO ÉTICA.

OBJETO: Execução do Projeto "Sonhar", mediante a realização de aulas da modalidade "Badminton".

VIGÊNCIA: 18 meses a partir da data de assinatura.

UNIDADE: SEDUC.

ASSINATURAS: Pelo Município de Santos, o Secretário Municipal de Educação, CARLOS ALBERTO FERREIRA MOTA, e pelo INSTITUTO, o seu presidente, LEONIDIO PASQUALI DE PRA FILHO, em 26/12/2017.

THALITA FERNANDES VENTURA MARTINS
CHEFE DO DERAT

EXTRATO DE TERMO DE ACORDO DE COOPERAÇÃO

TERMO DE ACORDO DE COOPERAÇÃO Nº 21/2017.

PROCESSO Nº 36601/2017-91.

PARTES: MUNICÍPIO DE SANTOS e ASSOCIAÇÃO CULTURA INGLESA - SÃO PAULO.

OBJETO: Realização do "Programa de Educação Contínua para Professores da Língua Inglesa da Rede Municipal de Ensino de Santos".

VIGÊNCIA: 24 meses a partir da data de assinatura.

UNIDADE: SEDUC.

ASSINATURAS: Pelo Município de Santos, o Secretário Municipal de Educação, CARLOS ALBERTO FERREIRA MOTA, e pela ASSOCIAÇÃO, os procuradores, LORRAINE ELIZABETH DE MATOS e THOMAZ FERNANDO SUGIMOTO,, em 26/12/2017.

THALITA FERNANDES VENTURA MARTINS
CHEFE DO DERAT

EXTRATO DE TERMO DE COOPERAÇÃO CULTURAL E FINANCEIRA

TERMO DE COOPERAÇÃO CULTURAL E FINANCEIRA Nº 41/2017.

PROCESSO Nº 76509/2017-63.

PARTES: MUNICÍPIO DE SANTOS e ADILSON FERNANDO FÉLIX.

OBJETO: Ajustar o apoio cultural e financeiro a ser concedido pelo Fundo de Assistência à Cultura - FACULT ao COOPERADO, para a execução do Projeto "ALGUÉM DISSE CULTURA??" selecionado no 6º Concurso de Apoio a Projetos Culturais Independentes no Município de Santos.

VIGÊNCIA: 18 meses a partir da data de assinatura.

VALOR TOTAL: R\$ 12.000,00 (doze mil reais).

DOTAÇÃO ORÇAMENTÁRIA Nº 20.11.00.3.3.90.36.00.13.392.0046.2177.

NOTA DE EMPENHO Nº 16759/2017.

UNIDADE: SECULT.

ASSINATURAS: Pelo Município de Santos, o Secretário Municipal de Cultura, Sr. FÁBIO ALEXANDRE DE ARAUJO NUNES, e como COOPERADO, ADILSON FERNANDO FÉLIX, em 22/12/2017.

THALITA FERNANDES VENTURA MARTINS
CHEFE DO DERAT

EXTRATO DE TERMO DE COOPERAÇÃO CULTURAL E FINANCEIRA

TERMO DE COOPERAÇÃO CULTURAL E FINANCEIRA Nº 42/2017.

PROCESSO Nº 76503/2017-87.

PARTES: MUNICÍPIO DE SANTOS e MANOEL HERZOG CHAINCA.

OBJETO: Ajustar o apoio cultural e financeiro a ser concedido pelo Fundo de Assistência à Cultura - FACULT ao COOPERADO, para a execução do Projeto "CANÇÕES DE AMOR CAIÇARA B – ENQUANTO MORRO É CAIS" selecionado no 6º Concurso de Apoio a Projetos Culturais Independentes no Município de Santos.

VIGÊNCIA: 18 meses a partir da data de assinatura.

VALOR TOTAL: R\$ 12.000,00 (doze mil reais).

DOTAÇÃO ORÇAMENTÁRIA Nº 20.11.00.3.3.90.3 6.00.13.392.0046.2177.

NOTA DE EMPENHO Nº 16768/2017.

UNIDADE: SECULT.

ASSINATURAS: Pelo Município de Santos, o Secretário Municipal de Cultura, Sr. FÁBIO ALEXANDRE DE ARAUJO NUNES, e como COOPERADO, MANOEL HERZOG CHAINCA, em 22/12/2017.

THALITA FERNANDES VENTURA MARTINS
CHEFE DO DERAT

EXTRATO DE TERMO DE COOPERAÇÃO CULTURAL E FINANCEIRA

TERMO DE COOPERAÇÃO CULTURAL E FINANCEIRA Nº 43/2017.

PROCESSO Nº 76495/2017-51.

PARTES: MUNICÍPIO DE SANTOS e TALITA FERNANDES DE SOUZA.

OBJETO: Ajustar o apoio cultural e financeiro a ser concedido pelo Fundo de Assistência à Cultura - FACULT à COOPERADA, para a execução do Projeto "HIP HOP RESISTE NA ESCOLA" selecionado no 6º Concurso de Apoio a Projetos Culturais Independentes no Município de Santos.

VIGÊNCIA: 18 meses a partir da data de assinatura.

VALOR TOTAL: R\$ 12.000,00 (doze mil reais).

DOTAÇÃO ORÇAMENTÁRIA Nº 20.11.00.3.3.90.3 6.00.13.392.0046.2177.

NOTA DE EMPENHO Nº 16773/2017.

UNIDADE: SECULT.

ASSINATURAS: Pelo Município de Santos, o Secretário Municipal de Cultura, Sr. FÁBIO ALEXANDRE DE ARAUJO NUNES, e como COOPERADA, TALITA FERNANDES DE SOUZA, em 22/12/2017.

THALITA FERNANDES VENTURA MARTINS
CHEFE DO DERAT

EXTRATO DE TERMO DE COOPERAÇÃO CULTURAL E FINANCEIRA

TERMO DE COOPERAÇÃO CULTURAL E FINANCEIRA Nº 44/2017.

PROCESSO Nº 76491/2017-08.

PARTES: MUNICÍPIO DE SANTOS e PLÍNIO AUGUSTO SOARES DE BARROS RODRIGUES.

OBJETO: Ajustar o apoio cultural e financeiro a ser concedido pelo Fundo de Assistência à Cultura - FACULT ao COOPERADO, para a execução do Projeto "CIRCO TEATRO – UMA BELLA COMPANHIA" selecionado no 6º Concurso de Apoio a Projetos Culturais Independentes no Município de Santos.

VIGÊNCIA: 18 meses a partir da data de assinatura.

VALOR TOTAL: R\$ 12.000,00 (doze mil reais).

DOTAÇÃO ORÇAMENTÁRIA Nº 20.11.00.3.3.90.3 6.00.13.392.0046.2177.

NOTA DE EMPENHO Nº 16776/2017.

UNIDADE: SECULT.

ASSINATURAS: Pelo Município de Santos, o Secretário Municipal de Cultura, Sr. FÁBIO ALEXANDRE DE ARAUJO NUNES, e como COOPERADO, PLÍNIO AUGUSTO SOARES DE BARROS RODRIGUES, em 22/12/2017.

THALITA FERNANDES VENTURA MARTINS
CHEFE DO DERAT

EXTRATO DE TERMO DE COOPERAÇÃO CULTURAL E FINANCEIRA

TERMO DE COOPERAÇÃO CULTURAL E FINANCEIRA Nº 45/2017.

PROCESSO Nº 76485/2017-05.

PARTES: MUNICÍPIO DE SANTOS e CAROLINA CRUZ GONZALEZ.

OBJETO: Ajustar o apoio cultural e financeiro a ser concedido pelo Fundo de Assistência à Cultura - FACULT à COOPERADA, para a execução do Projeto "JORIS: O PIRATA HOLANDÊS EM BUSCA DO TESOURO PERDIDO" selecionado no 6º Concurso de Apoio a Projetos Culturais Independentes no Município de Santos.

VIGÊNCIA: 18 meses a partir da data de assinatura.

VALOR TOTAL: R\$ 12.000,00 (doze mil reais).

DOTAÇÃO ORÇAMENTÁRIA Nº 20.11.00.3.3.90.3 6.00.13.392.0046.2177.

NOTA DE EMPENHO Nº 16778/2017.

UNIDADE: SECULT.

ASSINATURAS: Pelo Município de Santos, o Secretário Municipal de Cultura, Sr. FÁBIO ALEXANDRE DE ARAUJO NUNES, e como COOPERADA, CAROLINA CRUZ GONZALEZ, em 22/12/2017.

THALITA FERNANDES VENTURA MARTINS
CHEFE DO DERAT

EXTRATO DE TERMO DE COOPERAÇÃO CULTURAL E FINANCEIRA

TERMO DE COOPERAÇÃO CULTURAL E FINANCEIRA Nº 46/2017.

PROCESSO Nº 76430/2017-13.

PARTES: MUNICÍPIO DE SANTOS e CAMILA LUANA GENARO DA SILVA SANTOS.

OBJETO: Ajustar o apoio cultural e financeiro a ser concedido pelo Fundo de Assistência à Cultura - FACULT à COOPERADA, para a execução do Projeto "HISTÓRIA ORAL DA GENTE DE SANTOS" selecionado no 6º Concurso de Apoio a Projetos Culturais Independentes no Município de Santos.

VIGÊNCIA: 18 meses a partir da data de assinatura.

VALOR TOTAL: R\$ 12.000,00 (doze mil reais).

DOTAÇÃO ORÇAMENTÁRIA Nº 20.11.00.3.3.90.3 6.00.13.392.0046.2177.

NOTA DE EMPENHO Nº 16779/2017.

UNIDADE: SECULT.

ASSINATURAS: Pelo Município de Santos, o Secretário Municipal de Cultura, Sr. FÁBIO ALEXANDRE DE ARAUJO NUNES, e como COOPERADA, CAMILA LUANA GENARO DA SILVA SANTOS, em 22/12/2017.

**THALITA FERNANDES VENTURA MARTINS
CHEFE DO DERAT**

EXTRATO DE TERMO DE COOPERAÇÃO CULTURAL E FINANCEIRA

TERMO DE COOPERAÇÃO CULTURAL E FINANCEIRA Nº 47/2017.

PROCESSO Nº 76857/2017-40.

PARTES: MUNICÍPIO DE SANTOS e MARILIA JORDÃO MARTINS.

OBJETO: Ajustar o apoio cultural e financeiro a ser concedido pelo Fundo de Assistência à Cultura - FACULT à COOPERADA, para a execução do Projeto "URBOTOPIA E OS MOBILIÁRIOS AFETIVOS" selecionado no 6º Concurso de Apoio a Projetos Culturais Independentes no Município de Santos.

VIGÊNCIA: 18 meses a partir da data de assinatura.

VALOR TOTAL: R\$ 12.000,00 (doze mil reais).

DOTAÇÃO ORÇAMENTÁRIA Nº 20.11.00.3.3.90.3 6.00.13.392.0046.2177.

NOTA DE EMPENHO Nº 16764/2017.

UNIDADE: SECULT.

ASSINATURAS: Pelo Município de Santos, o Secretário Municipal de Cultura, Sr. FÁBIO ALEXANDRE DE ARAUJO NUNES, e como COOPERADA, MARILIA JORDÃO MARTINS, em 26/12/2017.

**THALITA FERNANDES VENTURA MARTINS
CHEFE DO DERAT**

EXTRATO DE TERMO DE COOPERAÇÃO CULTURAL E FINANCEIRA

TERMO DE COOPERAÇÃO CULTURAL E FINANCEIRA Nº 48/2017.

PROCESSO Nº 76520/2017-04.

PARTES: MUNICÍPIO DE SANTOS e JULIANA CERQUEIRA LEITE CARDOSO DE FRANÇA.

OBJETO: Ajustar o apoio cultural e financeiro a ser concedido pelo Fundo de Assistência à Cultura - FACULT à COOPERADA, para a execução do Projeto "OFÍCIO" selecionado no 6º Concurso de Apoio a Projetos Culturais Independentes no Município de Santos.

VIGÊNCIA: 18 meses a partir da data de assinatura.

VALOR TOTAL: R\$ 12.000,00 (doze mil reais).

DOTAÇÃO ORÇAMENTÁRIA Nº 20.11.00.3.3.90.3 6.00.13.392.0046.2177.

NOTA DE EMPENHO Nº 16775/2017.

UNIDADE: SECULT.

ASSINATURAS: Pelo Município de Santos, o Secretário Municipal de Cultura, Sr. FÁBIO ALEXANDRE DE ARAUJO NUNES, e como COOPERADA, JULIANA CERQUEIRA LEITE CARDOSO DE FRANÇA, em 27/12/2017.

**THALITA FERNANDES VENTURA MARTINS
CHEFE DO DERAT**

EXTRATO DE TERMO DE COOPERAÇÃO CULTURAL E FINANCEIRA

TERMO DE COOPERAÇÃO CULTURAL E FINANCEIRA Nº 49/2017.

PROCESSO Nº 76478/2017-31.

PARTES: MUNICÍPIO DE SANTOS e CELIA MARIA CELESTRIN FAUSTINO.

OBJETO: Ajustar o apoio cultural e financeiro a ser concedido pelo Fundo de Assistência à Cultura - FACULT à COOPERADA, para a execução do Projeto "TRAMAR" selecionado no 6º Concurso de Apoio a Projetos Culturais Independentes no Município de Santos..

VIGÊNCIA: 18 meses a partir da data de assinatura.

VALOR TOTAL: R\$ 12.000,00 (doze mil reais).

DOTAÇÃO ORÇAMENTÁRIA Nº 20.11.00.3.3.90.3 6.00.13.392.0046.2177.

NOTA DE EMPENHO Nº 16761/2017.

UNIDADE: SECULT.

ASSINATURAS: Pelo Município de Santos, o Secretário Municipal de Cultura, Sr. FÁBIO ALEXANDRE DE ARAUJO NUNES, e como COOPERADA, CELIA MARIA CELESTRIN FAUSTINO, em 27/12/2017.

**THALITA FERNANDES VENTURA MARTINS
CHEFE DO DERAT**



ATOS DO SECRETÁRIO

O Secretário Municipal de Gestão publica a relação de servidores beneficiados com a Progressão Funcional, considerando a média das notas das avaliações periódicas de desempenho dos anos de 2015 e 2016, conforme disposto nas Leis Complementares nº 752, 753 e 758/2012, Lei nº 2.886/2012 e Decreto nº 6.428/2013.

Santos, 28 de dezembro de 2017.

CARLOS TEIXEIRA FILHO
SECRETÁRIO DE GESTÃO

RELAÇÃO DE SERVIDORES BENEFICIADOS NO PCCV NO ANO DE 2017, CONFORME L.C. Nºs 752, 753, 758/2012, LEI Nº 2886/2012 E DECRETO Nº 6.428/2013, QUE TEM DIREITO À MUDANÇA DE REFERÊNCIA FUNCIONAL DESDE 01/04/2017

TOTAL DE SERVIDORES QUE TÊM DIREITO A MUDANÇA DE REFERÊNCIA NO ANO DE 2017 = 3391

SERVIDORES QUE **MUDARAM DE REFERÊNCIA FUNCIONAL EM 2015 e 2016**

NÃO ESTÃO HABILITADOS E NÃO ESTÃO NESTA RELAÇÃO DE BENEFICIADOS.

SERVIDORES QUE TIVERAM **MÉDIA DE AVALIAÇÃO MENOR QUE 70 PONTOS**

NÃO ESTÃO HABILITADOS E NÃO CONSTAM DESTA RELAÇÃO.

SERVIDORES QUE **TIVERAM SUSPENSÃO** NO PERÍODO DE 01/01/2015 A 25/12/2016

NÃO ESTÃO HABILITADOS E NÃO CONSTAM DESTA RELAÇÃO.

SERVIDORES QUE APRESENTARAM **MAIS DE 20 FALTAS** NO PERÍODO DE 01/01/2015

A 25/12/2016 NÃO ESTÃO HABILITADOS.

SERVIDORES QUE APRESENTARAM **MAIS DE 30 ATRASOS** NO PERÍODO

DE 01/01/2015 A 25/12/2016 NÃO ESTÃO HABILITADOS.

Cargo	Classif.	Registro	Nome do Funcionário	Media Avaliação	Progressão Anterior	Nota 2016	Dias Efetivos
ACOMPANHANTE TERAPEUTICO	1º	187492	KATIA RITA ROSSI FRANCISCO BAPTISTA	100	2014	100	8983
ACOMPANHANTE TERAPEUTICO	2º	187484	DEBORAH MARQUES BERNARDO	100	2014	100	8955
ACOMPANHANTE TERAPEUTICO	3º	187641	ROSEANE CARLOS CORDEIRO	100	2014	100	8953
ACOMPANHANTE TERAPEUTICO	4º	192468	ROSANGELA MENDES VIEIRA	100	2014	100	8868
ACOMPANHANTE TERAPEUTICO	5º	253872	ERICA SANCHES PONTES	100	2014	100	3880
ACOMPANHANTE TERAPEUTICO	6º	253906	VILMA HELENA DA CONCEICAO FEITOSA	100	2014	100	3880
ACOMPANHANTE TERAPEUTICO	7º	254151	GABRIELA ALMEIDA DE OLIVEIRA	100	2014	100	3875
ACOMPANHANTE TERAPEUTICO	8º	269860	SILVIA ELAINE LESIKE DE FREITAS	100	2014	100	3261
ACOMPANHANTE TERAPEUTICO	9º	276535	VLAMIR MATEUS LEITE	100	2014	100	3150
ACOMPANHANTE TERAPEUTICO	10º	241075	RITA DE CASSIA MATTOS	100	2014	100	2985
ACOMPANHANTE TERAPEUTICO	11º	257014	ISABEL IEDA UBEDA	99,75	2014	100	3726
ACOMPANHANTE TERAPEUTICO	12º	253948	HIGINO DANTAS NETO	97,5	2014	98,5	3880
ACOMPANHANTE TERAPEUTICO	13º	254003	SANDRA CRISTINA MACHADO CURCIO	96,25	2014	94,5	3681
ACOMPANHANTE TERAPEUTICO	14º	187971	JOAQUIM RICARDO SILVA DE FREITAS	96	2014	96,5	8956
ACOMPANHANTE TERAPEUTICO	15º	187658	LIA FERREIRA DE SALLES	95	2014	96	8977
ACOMPANHANTE TERAPEUTICO	16º	250001	EDISON DE FREITAS RAMOS JUNIOR	81,25	2014	87,5	4496
ADMINISTRADOR	1º	195784	ROBERTA RODRIGUES HERRERA	99,75	2014	100	3506
ADVOGADO	1º	206532	ANA CARLA RUIZ ROCHA	100	2014	100	8053
ADVOGADO	2º	207092	RENATO SADDI	100	2014	100	8028
ADVOGADO	3º	217596	EDUARDO JORGE RODRIGUES DE MIRANDA	100	2014	100	7537
ADVOGADO	4º	282632	LUIZ ANTONIO CALAZANS	100	2014	100	2963
AGENTE ADMINISTRATIVO	1º	172429	SUELI RIBEIRO PERSICO DE OLIVEIRA	100	2013	100	8858
AGENTE ADMINISTRATIVO	2º	150466	LUCIMARA DA SILVA	100	2014	100	11373
AGENTE ADMINISTRATIVO	3º	152595	VALDIR VANDERLEI PESTANA	100	2014	100	11162
AGENTE ADMINISTRATIVO	4º	156612	SELMA ORNELAS DE SOUZA	100	2014	100	10708
AGENTE ADMINISTRATIVO	5º	161844	ROSICLEIDE DE ALMEIDA SANTANA	100	2014	100	10476
AGENTE ADMINISTRATIVO	6º	162099	DENISE APARECIDA DOS SANTOS CORREA	100	2014	100	10475
AGENTE ADMINISTRATIVO	7º	179135	MARIA DA CONCEICAO SANTOS MORAES	100	2014	100	9663
AGENTE ADMINISTRATIVO	8º	164079	AIRTON CORREA VIEIRA	100	2014	100	9453
AGENTE ADMINISTRATIVO	9º	158766	MAURO MANDIRA	100	2014	100	9436
AGENTE ADMINISTRATIVO	10º	149211	GRIMALDO PEDRO FLAVIO DA SILVA	100	2014	100	9340

AGENTE ADMINISTRATIVO	11º	166843	PAULO SERGIO SANTOS VASCONCELOS	100	2014	100	8972
AGENTE ADMINISTRATIVO	12º	163808	ROSELI DE MATTOS ONOFRE	100	2014	100	8970
AGENTE ADMINISTRATIVO	13º	157487	PAULO BASSETTO ROMANO	100	2014	100	8968
AGENTE ADMINISTRATIVO	14º	161141	LUIZ ANTONIO GUIMARAES	100	2014	100	8968
AGENTE ADMINISTRATIVO	15º	178913	MARIA AUGUSTA DE CASTRO PERLAMAGNA	100	2014	100	8964
AGENTE ADMINISTRATIVO	16º	178897	REGINA APARECIDA LOPES DO LAGO	100	2014	100	8963
AGENTE ADMINISTRATIVO	17º	178970	ELIANA OLIVEIRA AMORIM	100	2014	100	8961
AGENTE ADMINISTRATIVO	18º	175927	JOSE AUGUSTO JUNIOR	100	2014	100	8961
AGENTE ADMINISTRATIVO	19º	174870	MARIA CRISTINA NETO	100	2014	100	8961
AGENTE ADMINISTRATIVO	20º	162693	LUNALVA MACEDO LEONARDO	100	2014	100	8960
AGENTE ADMINISTRATIVO	21º	152629	MAURO FERNANDO ZANNIN JUNIOR	100	2014	100	8951
AGENTE ADMINISTRATIVO	22º	161976	MIRIAM SUZETE MARTINS VASQUES	100	2014	100	8942
AGENTE ADMINISTRATIVO	23º	139519	WALLACE DE FIGUEIREDO SANTOS	100	2014	100	8942
AGENTE ADMINISTRATIVO	24º	179077	ANA LUCIA AUGUSTO FERREIRA MAIA	100	2014	100	8942
AGENTE ADMINISTRATIVO	25º	157065	SANDRA REGINA GUEDES DE OLIVEIRA	100	2014	100	8925
AGENTE ADMINISTRATIVO	26º	162156	JEANINE ALVES COELHO	100	2014	100	8688
AGENTE ADMINISTRATIVO	27º	178301	ROSILENE BATISTA MONTEIRO	100	2014	100	8448
AGENTE ADMINISTRATIVO	28º	178335	HELENICE FONTES ALVES	100	2014	100	8396
AGENTE ADMINISTRATIVO	29º	179085	MARCELO VALLEJO FACHADA	100	2014	100	8243
AGENTE ADMINISTRATIVO	30º	173740	VALERIA GALLOTTI CONCEICAO	100	2014	100	7982
AGENTE ADMINISTRATIVO	31º	162743	VALDINA MARIA SANTOS D OLIVEIRA CRUZ	99,75	2014	100	8968
AGENTE ADMINISTRATIVO	32º	156026	CARMEN LUCIA CHAVES REIS	99,5	2014	100	9441
AGENTE ADMINISTRATIVO	33º	158956	ISAIAS DE PAULA JUNIOR	99,5	2014	100	8965
AGENTE ADMINISTRATIVO	34º	156000	MADALENA MORGANA DOS SANTOS BANHARA	99,25	2014	100	9433
AGENTE ADMINISTRATIVO	35º	163030	REGINA HELENA RAMELLO	99,25	2014	100	8954
AGENTE ADMINISTRATIVO	36º	156901	JAIME ALVES DA SILVEIRA	99,25	2014	98,5	9454
AGENTE ADMINISTRATIVO	37º	171108	DENISE PINTO GONCALVES	99	2014	100	8949
AGENTE ADMINISTRATIVO	38º	177287	JOSE CARLOS DE SOUZA	99	2014	99,5	8971
AGENTE ADMINISTRATIVO	39º	154609	ROSEMARY FERNANDES DA SILVA	99	2014	99	8941
AGENTE ADMINISTRATIVO	40º	163766	ANDREA CARLA MARCOLIN FREITAS	98,75	2014	99,5	8971
AGENTE ADMINISTRATIVO	41º	175554	MARCO ANTONIO RUFINO MARTINS	98,75	2014	99,5	8962
AGENTE ADMINISTRATIVO	42º	170985	FRANCISCO CARLOS DOS SANTOS	98,75	2014	97,5	13850
AGENTE ADMINISTRATIVO	43º	161455	NILZA MARIA SANTOS	98,5	2014	98	8950
AGENTE ADMINISTRATIVO	44º	154807	ROSA MARIA FORTES	98	2014	100	8972
AGENTE ADMINISTRATIVO	45º	157743	RENATA RODRIGUES DA CONCEICAO	98	2014	98	8955
AGENTE ADMINISTRATIVO	46º	149716	CLAUDIO DA SILVA SOUZA	97,75	2014	99	8965
AGENTE ADMINISTRATIVO	47º	161810	VALERIA CARVALHO SERRAO	97,75	2014	97	8951
AGENTE ADMINISTRATIVO	48º	178293	MARIA CECILIA GOZZOLI MUNIZ	97,5	2014	97,5	8971
AGENTE ADMINISTRATIVO	49º	154880	GIVANILTON SOARES COELHO	97,25	2014	99	9274
AGENTE ADMINISTRATIVO	50º	164152	DENISE ARIAS FERREIRA GOMES	97	2014	96	9427
AGENTE ADMINISTRATIVO	51º	158097	MORGANA ISTIBRIYANDIPGIL	96,5	2014	97,5	8787
AGENTE ADMINISTRATIVO	52º	149732	MERVAL DIAS RAMOS	95,25	2014	92,5	8939
AGENTE ADMINISTRATIVO	53º	150771	SIMONE DUTRA FERNANDES	94,75	2014	94	8823
AGENTE ADMINISTRATIVO	54º	163865	CLAUDIA JOSIANE DE JESUS RIBEIRO	94,25	2014	94	8509
AGENTE CULTURAL	1º	214684	MARCIO DE SOUZA	100	2014	100	7617
AGENTE CULTURAL	2º	160382	CARLOS ROBERTO DOS SANTOS	95,29	2014	97,85	10513
AGENTE DE COMUNICACAO	1º	260562	GRAZIELLA LEONI DE OLIVEIRA	100	2013	100	3582
AGENTE DE COMUNICACAO	2º	211367	ADELINA OLIVEIRA PERES	100	2014	100	7874
AGENTE DE COMUNICACAO	3º	217547	YARA DE FATIMA BORIN	100	2014	100	7540
AGENTE DE COMUNICACAO	4º	226613	ZULANE FERREIRA GOMES GONCALVES	100	2014	100	7076
AGENTE DE COMUNICACAO	5º	227553	MAISA SIQUEIRA RIANI	100	2014	100	6779
AGENTE DE COMUNICACAO	6º	243287	CLEONICE PEREIRA MONTEIRO	100	2014	100	5225
AGENTE DE COMUNICACAO	7º	277749	SERGIO LUIZ DA ROZA ZACCARELLI	100	2014	100	3083
AGENTE DE COMUNICACAO	8º	281188	SANDRA DE OLIVEIRA	100	2014	100	3047
AGENTE DE COMUNICACAO	9º	282400	ELAINE OLIVEIRA DA SILVA MANCINI	100	2014	100	2978
AGENTE DE COMUNICACAO	10º	282392	SABRINA ALVES CAPELLA	100	2014	100	2969
AGENTE DE COMUNICACAO	11º	283044	JULIANA BRAZ DE SOUZA	100	2014	100	2928
AGENTE DE COMUNICACAO	12º	287441	SORAIA SALGADO SANTANA	100	2014	100	2677
AGENTE DE COMUNICACAO	13º	178145	CLEUSA LUCIA DA SILVA	99,5	2014	99,5	8953
AGENTE DE COMUNICACAO	14º	270470	JEOVANA GONCALVES BARRETO CYPRIANO	99,25	2014	99,5	3448
AGENTE DE COMUNICACAO	15º	270710	MARCIA MARIA BARBOSA	99	2014	99,5	3447
AGENTE DE COMUNICACAO	16º	244061	CRISTIANE PARMENTIERI BARGA	99	2014	99	5136
AGENTE DE COMUNICACAO	17º	163980	MARTA CRISTINA ROMA MARQUES DE MORAES	99	2014	98	9219
AGENTE DE COMUNICACAO	18º	161539	BENEDITO FRANCISCO DE MEDEIROS	98,5	2014	97	8955
AGENTE DE PORTARIA	1º	284844	JOSE LOPES DE SOUZA	100	NENHUMA	100	2886
AGENTE DE PORTARIA	2º	304303	SUZANA VIZINE PEREIRA	100	NENHUMA	100	1699
AGENTE DE PORTARIA	3º	306969	JOSE ALBERTO SOUSA	100	NENHUMA	100	1646
AGENTE DE PORTARIA	4º	154682	ITANAJARA DE FREITAS PALMEIRO	100	2014	100	9359
AGENTE DE PORTARIA	5º	227439	ELIZA SARLO LOPES DE SOUZA	100	2014	100	6680
AGENTE DE PORTARIA	6º	262386	ENEIDA MORAES BAPTISTA	100	2014	100	3552

AGENTE DE PORTARIA	7º	262717	NELSON LUIZ COSME DA SILVA	100	2014	100	3497
AGENTE DE PORTARIA	8º	268540	MARLI JERONIMO DE ALMEIDA	100	2014	100	3449
AGENTE DE PORTARIA	9º	270934	MAXIMILIANO DELPHIM	100	2014	100	3428
AGENTE DE PORTARIA	10º	275537	JERONIMO DOS SANTOS SILVA	100	2014	100	3212
AGENTE DE PORTARIA	11º	275560	NEI CID GASPAR JUNIOR	100	2014	100	3212
AGENTE DE PORTARIA	12º	275545	WAGNER SIQUEIRA LIMA	100	2014	100	3190
AGENTE DE PORTARIA	13º	276329	LUCIANA MARIA RUTA LOPES	100	2014	100	3154
AGENTE DE PORTARIA	14º	275479	IVANI FELIX GALVAO PEREIRA	100	2014	100	3136
AGENTE DE PORTARIA	15º	277608	JOSE ALBERTO SCHENKEL	100	2014	100	3084
AGENTE DE PORTARIA	16º	277616	NADIA CRISTINA CORREA SOARES	100	2014	100	3083
AGENTE DE PORTARIA	17º	278192	JOAO LIBERALINO DE SOUZA FILHO	100	2014	100	3079
AGENTE DE PORTARIA	18º	280370	JOSE CARLOS DOS SANTOS	100	2014	100	3050
AGENTE DE PORTARIA	19º	275610	SHEILA LEITE DE OLIVEIRA	100	2014	100	3033
AGENTE DE PORTARIA	20º	280404	JOSE CORREIA BAPTISTA NETO	100	2014	100	3032
AGENTE DE PORTARIA	21º	283275	ARCHANJO BROVINI NETO	100	2014	100	2902
AGENTE DE PORTARIA	22º	284877	ROGERIO MAXIMINO BEZERRA	99	2014	99	2882
AGENTE DE PORTARIA	23º	260703	PAULO ROBERTO RODRIGUES	98,5	2014	100	3575
AGENTE DE PORTARIA	24º	275586	PAULO ROBERTO DA SILVA	98,5	2014	97	3202
AGENTE DE PORTARIA	25º	286880	JORGE DE OLIVEIRA	98,5	2014	97	2710
AGENTE DE PORTARIA	26º	275511	CLAUDIO CARVALHO DA SILVA	97	2014	100	3206
AGENTE DE PORTARIA	27º	262477	MANOEL CARLOS PRIETO BATAN	94,5	2014	92	3518
AGENTE DE PORTARIA	28º	262501	LUCIANA CRISTINA BORGES LIMA	92,5	2014	100	3536
AGENTE DE PORTARIA	29º	270546	EDISON ROLAN PERES	92,5	2014	92,5	3436
AGENTE DE PORTARIA	30º	209619	MARIA TERESA COSTA FERNANDES PRADO	84,75	2014	82,5	7821
AGENTE DE PORTARIA	31º	262469	JOSE EDUARDO DE MARCOS	82,25	2014	64,5	3552
AGENTE DE PORTARIA	32º	275487	RODRIGO FRANCELINO COSTA	79	NENHUMA	100	3141
AGENTE DE PORTARIA	33º	310029	RODRIGO PERES DE MENDONCA	77,2	NENHUMA	97	1625
AGENTE DE ZONOSSES	1º	248070	ROSELI CRISTINA DOS SANTOS	99,25	2014	100	4730
AGENTE DE ZONOSSES	2º	172304	FRANCISCO ASSIS TAVARES CAMARA	99	2014	99	9265
AGENTE DE ZONOSSES	3º	151845	DAVI NEVES DE CAMARGO	98,75	2014	99,5	8830
AGENTE DE ZONOSSES	4º	237628	FERNANDO CIDRIN DE MEDEIROS	98,5	2014	100	5621
AGENTE DE ZONOSSES	5º	237792	TERESA CRISTINA BORGES DE CAMPOS	97,345	2014	98,36	5617
AJUDANTE DE COZINHA	1º	206862	GILMAR LIMA REIS	100	2014	100	8037
AJUDANTE DE COZINHA	2º	207100	ROSINEIDE PEREIRA SILVA	100	2014	100	8024
AJUDANTE DE COZINHA	3º	206896	MARIA DIVA RIBEIRO QUISSAK	100	2014	100	8008
AJUDANTE DE COZINHA	4º	239095	ALEIDE MARIA DOS ANJOS SILVA	100	2014	100	5504
AJUDANTE DE COZINHA	5º	239046	GILMAR DE SOUZA VIEIRA	100	2014	100	5484
AJUDANTE DE COZINHA	6º	239459	ELEONORA NASCIMENTO DE CARVALHO	100	2014	100	5459
AJUDANTE DE COZINHA	7º	242008	CARLOS ANTONIO GONCALVES RIBEIRO	100	2014	100	5312
AJUDANTE DE COZINHA	8º	247676	MERCEDES FATIMA GONZALEZ DOMINGUES	100	2014	100	4766
AJUDANTE DE COZINHA	9º	250027	NEIDE VIEITES GONCALVES DE ALMEIDA	100	2014	100	4516
AJUDANTE DE COZINHA	10º	248666	JANAINA REBELO DE CAMARGO	98,5	2014	100	4649
AJUDANTE DE COZINHA	11º	237685	GILMAR PEREIRA	79,25	2014	95	5609
ALMOXARIFE	1º	241042	WAGNER ALVES DE OLIVEIRA	100	2014	100	5358
ALMOXARIFE	2º	243311	ELZA DE CASTRO PATROCINIO SIMOES	100	2014	100	5225
ALMOXARIFE	3º	250217	FABIO TADEU MARTINS	100	2014	100	4535
ALMOXARIFE	4º	260760	ANDERSON ANTONIO DA SILVA	100	2014	100	3575
ALMOXARIFE	5º	288035	CARLOS ALBERTO DOS SANTOS	100	2014	100	2608
ALMOXARIFE	6º	278135	LUCIANA DE CARVALHO SILVA	98,5	2014	97	3079
ALMOXARIFE	7º	176370	SIDNEI TEIXEIRA DE FREITAS	97,5	2014	100	9449
ANALISTA DE SISTEMAS	1º	305516	MOACIR RIBEIRO DO CARMO	100	NENHUMA	100	1712
ANALISTA DE SISTEMAS	2º	305458	RUY CHUNG	100	NENHUMA	100	1712
ANALISTA DE SISTEMAS	3º	215343	CLAUDIA DE SANTANA	100	2014	100	7658
ANALISTA DE SISTEMAS	4º	194431	ANA PAULA MARTINS VASQUEZ	100	2014	100	7647
ANALISTA DE SISTEMAS	5º	305391	PAULO ROBERTO DE OLIVEIRA SOUZA	99,75	NENHUMA	100	1712
ANALISTA DE SISTEMAS	6º	316281	CUSTODIO TAVARES BENTO	99,6	NENHUMA	100	1521
ANALISTA DE SISTEMAS	7º	305441	DANIEL ANDRADE ROBERTO	99,5	NENHUMA	100	1712
ANALISTA DE SISTEMAS	8º	316257	RAFAEL FEITOSA MONTEIRO	99,4	NENHUMA	100	1521
ANALISTA DE SISTEMAS	9º	305474	VANDERLEI ALVES DA SILVA	99,25	NENHUMA	100	1712
ANALISTA DE SISTEMAS	10º	305433	LUIZ GABRIEL OLIVERIO NORONHA	99,25	NENHUMA	100	1712
ANALISTA DE SISTEMAS	11º	308718	SANDRO DA SILVA FONSECA	99,25	NENHUMA	100	1650
ANALISTA DE SISTEMAS	12º	305466	DIEGO DA SILVA LARA	99	NENHUMA	98	1712
ANALISTA DE SISTEMAS	13º	305417	LUCIANA DE TOLEDO RIBEIRO PIMENTEL	95,5	NENHUMA	95,5	1704
ARMADOR	1º	153874	VANDINHO SOUZA NUNES	100	NENHUMA	100	9452
ARMADOR	2º	160812	REINALDO BATISTA DOS SANTOS	100	2014	100	8970
ARMADOR	3º	161281	MAURO LUCIO PEREIRA	100	2014	100	8807
ARMADOR	4º	151571	PEDRO FRANCISCO DA SILVA	91,25	2014	85	8969
ARQUITETO	1º	276469	LETICIA WETZEL DE OLIVEIRA PICADO	100	NENHUMA	100	2398
ARQUITETO	2º	304543	RICARDO MARTINS DA SILVA	100	NENHUMA	100	1726
ARQUITETO	3º	156844	BECHARA ABDALLA PESTANA NEVES	100	2014	100	9458

ARQUITETO	4º	273961	MARIA VALERIA AFFONSO DOS SANTOS	99,5	2014	100	3261
ARQUITETO	5º	268888	NEY CALDATTO BARBOSA	98	2014	100	3462
ASCENSORISTA	1º	176560	MARIA ROSA TEIXEIRA DOS SANTOS	100	2014	100	9332
ASSISTENTE SOCIAL	1º	302463	APARECIDA MARIA NASSUATO NUNES	100	NENHUMA	100	1802
ASSISTENTE SOCIAL	2º	302547	WILSON CARLOS BREGOCHI JUNIOR	100	NENHUMA	100	1798
ASSISTENTE SOCIAL	3º	303255	ALINE EUGENIA CALACIO	100	NENHUMA	100	1774
ASSISTENTE SOCIAL	4º	305755	RENATA ROSSI PEREIRA MATOS	100	NENHUMA	100	1706
ASSISTENTE SOCIAL	5º	305722	ANA MARIA OLIVEIRA DE CARVALHO	100	NENHUMA	100	1703
ASSISTENTE SOCIAL	6º	306688	RENATA RODRIGUES CORDELLA	100	NENHUMA	100	1696
ASSISTENTE SOCIAL	7º	315473	ELISANGELA APARECIDA COSTA	100	NENHUMA	100	1530
ASSISTENTE SOCIAL	8º	316968	BRUNA ROBERTA NASCIMENTO COSTA	100	NENHUMA	100	1508
ASSISTENTE SOCIAL	9º	305748	MARIA LIBANIA VITAL SANTOS	99,8	NENHUMA	100	1706
ASSISTENTE SOCIAL	10º	313098	LUCIA SILVA DE ALMEIDA	99,8	NENHUMA	100	1564
ASSISTENTE SOCIAL	11º	302505	BERNARDETH LAMOSIA PRADO MESSIAS	99,75	NENHUMA	100	1783
ASSISTENTE SOCIAL	12º	200113	KATIA AYRES DOS ANJOS	99,75	NENHUMA	99,5	1539
ASSISTENTE SOCIAL	13º	254581	ANA ROSA PLATZER	99,75	2014	100	3866
ASSISTENTE SOCIAL	14º	302604	PATRICIA BEATRIZ MEDEIROS	99,5	NENHUMA	99,5	1769
ASSISTENTE SOCIAL	15º	300426	JOSIE CONCEICAO CORDEIRO	99,5	NENHUMA	99	1915
ASSISTENTE SOCIAL	16º	302448	LEDA MARIA DA SILVA SOUSA	99,25	NENHUMA	100	1772
ASSISTENTE SOCIAL	17º	253377	JOSELI APARECIDA ESTANISLAU CARDOSO	99,25	2014	98,5	3882
ASSISTENTE SOCIAL	18º	311993	PATRICIA LUZZIN	99,2	NENHUMA	100	1579
ASSISTENTE SOCIAL	19º	298711	LUCIANA FIGUEIREDO ROCHA	99	NENHUMA	100	1963
ASSISTENTE SOCIAL	20º	302166	MARINA CARVALHO PENTEADO	99	NENHUMA	99	1832
ASSISTENTE SOCIAL	21º	302380	NEUZA RIBEIRO RAMOS SANTANA	98,75	NENHUMA	100	1802
ASSISTENTE SOCIAL	22º	300442	RAQUEL GONCALVES LIMA	98,5	NENHUMA	100	1903
ASSISTENTE SOCIAL	23º	305730	JOSILENA LUIZA DA ANUNCIACAO PEREIRA	98,5	NENHUMA	100	1693
ASSISTENTE SOCIAL	24º	306712	NORMA ELIZABETH DELGADO FURQUIM DIAS	98,5	NENHUMA	97	1696
ASSISTENTE SOCIAL	25º	253955	CARLA ESTEVES PERES	98,5	2013	98,5	3880
ASSISTENTE SOCIAL	26º	217653	REJANE DA FONSECA OLIVEIRA	98,5	2014	100	7518
ASSISTENTE SOCIAL	27º	302414	ROSIANE DOS SANTOS GURGEL RAMALHO	98,25	NENHUMA	100	1782
ASSISTENTE SOCIAL	28º	303263	CAMILA GUALBERTO MATOS	98,25	NENHUMA	100	1774
ASSISTENTE SOCIAL	29º	200790	MARIA FLAVIA GALVAO CARBONE	98,25	2014	97	8346
ASSISTENTE SOCIAL	30º	302406	ADRIANA DE ALMEIDA ALVES	98	NENHUMA	98	1783
ASSISTENTE SOCIAL	31º	311985	ALINE DA SILVA HONORIO ALVES	97,75	NENHUMA	99,5	1579
ASSISTENTE SOCIAL	32º	315481	ADELMA SANTOS LIMA	97,7	NENHUMA	97	1530
ASSISTENTE SOCIAL	33º	302455	ELIANA SOARES	97,5	NENHUMA	99	1802
ASSISTENTE SOCIAL	34º	315499	GUALBERTO GRACINDO GONCALVES JUNIOR	97,4	NENHUMA	100	1530
ASSISTENTE SOCIAL	35º	301960	IZABEL CRISTINA OLIVEIRA BARBOSA	97	NENHUMA	96,5	1825
ASSISTENTE SOCIAL	36º	305797	MAIRA HEISE	95	NENHUMA	97	1706
ASSISTENTE SOCIAL	37º	316604	LILIAN RUBIA DA COSTA ROCHA	91,3	NENHUMA	100	1509
ATENDENTE DE OUVIDORIA	1º	255232	MARCOS ALEXANDRE PERCIAVALI	100	2014	100	3782
ATENDENTE DE OUVIDORIA	2º	234856	ALAN CARLOS ALONSO LOPES	100	2014	100	3737
ATENDENTE DE OUVIDORIA	3º	281709	LUCIANA OLIVEIRA MACHADO	100	2014	100	2980
ATENDENTE DE OUVIDORIA	4º	255265	LILIANE DA GRACA DOS SANTOS	99,25	2014	99	3782
ATENDENTE DE OUVIDORIA	5º	255240	VALERIA CRISTINA COLARES MADEIRA	98,5	2014	97	3772
AUD. FISCAL DE TRIBUTOS MUNICIPAIS	1º	313965	FABIO HIRAE	100	NENHUMA	100	1546
AUD. FISCAL DE TRIBUTOS MUNICIPAIS	2º	313932	DAVID CABRAL DA SILVA	100	NENHUMA	100	1525
AUD. FISCAL DE TRIBUTOS MUNICIPAIS	3º	230110	RITA DE CASSIA DA SILVA NAVARRO	100	2014	100	5710
AUD. FISCAL DE TRIBUTOS MUNICIPAIS	4º	313957	CAROLINA PISSATO CHEIDA MOTA	99,8	NENHUMA	100	1546
AUD. FISCAL DE TRIBUTOS MUNICIPAIS	5º	314005	ANDRE MOTTA CHEUTCHUK	99,6	NENHUMA	100	1546
AUD. FISCAL DE TRIBUTOS MUNICIPAIS	6º	314237	MIRIAN YOKO MINE	99,6	NENHUMA	100	1539
AUD. FISCAL DE TRIBUTOS MUNICIPAIS	7º	313973	ITALO BENETTI BERNARDI	99,4	NENHUMA	100	1546
AUD. FISCAL DE TRIBUTOS MUNICIPAIS	8º	315374	ERIKA APARECIDA DOS SANTOS	99	NENHUMA	100	1531
AUX.DE BIBLIOTECARIO	1º	242248	ROSA MARIA VALENTE DOS REIS	100	NENHUMA	100	2328
AUX.DE BIBLIOTECARIO	2º	104265	SERGIO TEIXEIRA PINTO	100	2014	100	13733
AUX.DE BIBLIOTECARIO	3º	166777	JOSE ROBERTO DA SILVA VASCONCELOS	100	2014	100	9422
AUX.DE BIBLIOTECARIO	4º	191791	RUBENS MATTOS DA SILVA	100	2014	100	8920
AUX.DE BIBLIOTECARIO	5º	151902	VERA LUCIA PEREIRA AQUINO	100	2014	100	7470
AUX.DE BIBLIOTECARIO	6º	215004	GIULIUS CESARI GOMES APRIGIO	100	2014	100	6891
AUX.DE BIBLIOTECARIO	7º	268722	JOSE ESTEVES EVAGELIDIS	100	2014	100	3460
AUX.DE BIBLIOTECARIO	8º	268706	MARIANA SIQUEIRA DA SILVA GANANCA	100	2014	100	3460
AUX.DE BIBLIOTECARIO	9º	269621	ELIANA BENEDITO	100	2014	100	3455
AUX.DE BIBLIOTECARIO	10º	270918	ANDRE DOS SANTOS	100	2014	100	3342
AUX.DE BIBLIOTECARIO	11º	273383	RISOCLECIA DE OLIVEIRA	100	2014	100	3275
AUX.DE BIBLIOTECARIO	12º	273359	MARCIA TAVARES BARBOSA DE SOUZA	100	2014	100	3275
AUX.DE BIBLIOTECARIO	13º	273342	NADJA PLOCKI VASCONCELOS	100	2014	100	3228
AUX.DE BIBLIOTECARIO	14º	276550	RODRIGO DE SOUZA ESTEVAM	100	2014	100	3153
AUX.DE BIBLIOTECARIO	15º	276774	MARTA MULLER	100	2014	100	3149
AUX.DE BIBLIOTECARIO	16º	279307	JOSE CARLOS SANTOS FILHO	100	2014	100	3071
AUX.DE BIBLIOTECARIO	17º	235135	NILZA MARIA DE ATHAYDE	99,75	2014	99,5	3453

AUX.DE BIBLIOTECARIO	18º	276584	LETICIA MAICHBERGER DA SILVA	99,5	2014	99	3138
AUX.DE BIBLIOTECARIO	19º	269514	VIVIANE CLAUDIA SANTOS	98,75	2014	100	3460
AUX.DE BIBLIOTECARIO	20º	277129	GISELIA DE CASSIA PEREIRA BAPTISTA	98,5	2014	97	3116
AUX.DE BIBLIOTECARIO	21º	269225	MARIA CLAUDETE SANTANA DE SOUZA	98,25	2014	96,5	3444
AUX.DE BIBLIOTECARIO	22º	268672	VALERIA GOMES DO NASCIMENTO SERQUEIRA	97,5	2014	95	3451
AUX.DE BIBLIOTECARIO	23º	268714	LUCIANA HELENA DA SILVA ALMEIDA	97	2014	94	3458
AUX.DE BIBLIOTECARIO	24º	241729	EDUARDO CASSIMIRO DA SILVA	94	2014	88	3454
AUX.DE BIBLIOTECARIO	25º	168799	SHIRLEY SIMOES JUNCO	93,75	2014	94	8125
AUXILIAR DE CENOGRAFIA	1º	153288	NEWTON DE ASSIS JUNIOR	99,5	2014	100	8969
AUXILIAR DE CONTABILIDADE	1º	151050	LUIZ CARLOS DE SOUZA	100	2014	100	8972
AUXILIAR DE CONTABILIDADE	2º	274043	IZABEL SILVEIRA DOS SANTOS RODRIGUES	99,25	2014	99,5	3254
AUXILIAR DE CONTABILIDADE	3º	288845	VIVIEIDE PEREIRA DA SILVA	99	2014	98,5	2580
AUXILIAR DE ENFERMAGEM	1º	238980	FLAVIA ATAIDES PETRONE	100	NENHUMA	100	5465
AUXILIAR DE ENFERMAGEM	2º	202408	GENI GALDINO PEREIRA BARBOSA	100	2013	100	8302
AUXILIAR DE ENFERMAGEM	3º	138719	NOEMI IZABEL DOS SANTOS	100	2014	100	9579
AUXILIAR DE ENFERMAGEM	4º	138792	DURCILINA PINHEIRO DA SILVA	100	2014	100	9555
AUXILIAR DE ENFERMAGEM	5º	138651	MARIA JOSE VIDAL	100	2014	100	9554
AUXILIAR DE ENFERMAGEM	6º	181792	CARMEN DE JESUS PEREIRA DOS SANTOS	100	2014	100	9075
AUXILIAR DE ENFERMAGEM	7º	181552	MARIA DE FATIMA DA SILVA	100	2014	100	9026
AUXILIAR DE ENFERMAGEM	8º	181586	NADEGE DE MELO	100	2014	100	9024
AUXILIAR DE ENFERMAGEM	9º	187377	JUREMA APARECIDA IBRAIM DE CAMPOS	100	2014	100	8973
AUXILIAR DE ENFERMAGEM	10º	187427	SUELY SILVA DA CRUZ DE SOUZA	100	2014	100	8927
AUXILIAR DE ENFERMAGEM	11º	220368	ROSANGELA DE PAULA MARQUES	100	2014	100	7396
AUXILIAR DE ENFERMAGEM	12º	221689	ADILSON SANTOS	100	2014	100	7347
AUXILIAR DE ENFERMAGEM	13º	224618	REGINA MARA JUVENCIO	100	2014	100	7224
AUXILIAR DE ENFERMAGEM	14º	225375	MARIA INES DO NASCIMENTO LUCIO	100	2014	100	7191
AUXILIAR DE ENFERMAGEM	15º	226373	LUCIANA CRISTINA VIEIRA	100	2014	100	7067
AUXILIAR DE ENFERMAGEM	16º	238519	VERA LUCIA REY VALENTE DE OLIVEIRA	100	2014	100	5553
AUXILIAR DE ENFERMAGEM	17º	238998	SORAYA COSTA BORGES	100	2014	100	5509
AUXILIAR DE ENFERMAGEM	18º	239301	DENISE MENDES DOS SANTOS	100	2014	100	5482
AUXILIAR DE ENFERMAGEM	19º	238857	PATRICIA CHRISTIANE AUGUSTO DOS SANTOS	100	2014	100	5470
AUXILIAR DE ENFERMAGEM	20º	239517	MARIA AFRA DOS SANTOS	100	2014	100	5449
AUXILIAR DE ENFERMAGEM	21º	241711	NEYDE OLIVEIRA FERNANDEZ	100	2014	100	5302
AUXILIAR DE ENFERMAGEM	22º	243089	EDNEIA DIAS DE BARROS CRUZ	100	2014	100	5218
AUXILIAR DE ENFERMAGEM	23º	244103	MARLI ALVES DE ALMEIDA	100	2014	100	5122
AUXILIAR DE ENFERMAGEM	24º	247767	MARIA ELIZABETE LOPES CUNHA	100	2014	100	4733
AUXILIAR DE ENFERMAGEM	25º	248641	BENTA MONICA DA SILVA	100	2014	100	4659
AUXILIAR DE ENFERMAGEM	26º	249383	CLARICE ALMEIDA CESAR ANTONIO	100	2014	100	4567
AUXILIAR DE ENFERMAGEM	27º	249938	JAINIA MARIA DE PAULA	100	2014	100	4545
AUXILIAR DE ENFERMAGEM	28º	99549	LEILA REGINA FIGUEIRA DE AGUIAR	100	2014	100	14614
AUXILIAR DE ENFERMAGEM	29º	182329	NERI SILVA	99,75	2013	99,5	9076
AUXILIAR DE ENFERMAGEM	30º	184606	MARIA JOSE DO NASCIMENTO	99,75	2013	99,5	9037
AUXILIAR DE ENFERMAGEM	31º	249912	VALERIA APARECIDA VEIGA MOREIRA	99,75	2013	99,5	4534
AUXILIAR DE ENFERMAGEM	32º	126383	JOSEFA PEREIRA SOUZA	99,75	2014	100	10793
AUXILIAR DE ENFERMAGEM	33º	108019	LUIZ CARLOS DE OLIVEIRA	99,75	2014	100	9441
AUXILIAR DE ENFERMAGEM	34º	145623	INDIANARA OLIVEIRA SANTOS	99,75	2014	100	9175
AUXILIAR DE ENFERMAGEM	35º	181636	CACILDA FERREIRA DA SILVA	99,75	2014	100	9043
AUXILIAR DE ENFERMAGEM	36º	187526	ALMIRA ALVES DOS SANTOS	99,75	2014	100	8985
AUXILIAR DE ENFERMAGEM	37º	212316	MERCE DA CONCEICAO ETTINGER	99,75	2014	100	7814
AUXILIAR DE ENFERMAGEM	38º	209171	EDNA DE ARAUJO ALONSO	99,75	2014	100	7725
AUXILIAR DE ENFERMAGEM	39º	225250	DANIELA LOSADA	99,75	2014	100	7070
AUXILIAR DE ENFERMAGEM	40º	226795	VALERIA GOMES LINS	99,75	2014	100	6950
AUXILIAR DE ENFERMAGEM	41º	227348	SIMONE APARECIDA DUARTE JAIME DE LIMA	99,75	2014	100	6785
AUXILIAR DE ENFERMAGEM	42º	233478	ROMILDO DE OLIVEIRA NUNES	99,75	2014	100	5973
AUXILIAR DE ENFERMAGEM	43º	234195	PAULA CRISTINA BARBOSA GARCIA	99,75	2014	100	5959
AUXILIAR DE ENFERMAGEM	44º	235531	ANA PAULA MOREIRA	99,75	2014	100	5790
AUXILIAR DE ENFERMAGEM	45º	238113	DENISE RIBEIRO RODRIGUES GATTO	99,75	2014	100	5568
AUXILIAR DE ENFERMAGEM	46º	185173	MARIA ALZINI PINTO TEIXEIRA	99,75	2014	100	5549
AUXILIAR DE ENFERMAGEM	47º	239277	SANDRA DIAS CERQUEIRA	99,75	2014	100	5481
AUXILIAR DE ENFERMAGEM	48º	243493	VALERIA SILVA DE FREITAS	99,75	2014	100	5202
AUXILIAR DE ENFERMAGEM	49º	249391	MARIA CONCEICAO MIRANDA	99,75	2014	100	4565
AUXILIAR DE ENFERMAGEM	50º	94037	IRACEMA DUARTE SOUZA DA SILVA	99,75	2014	100	15419
AUXILIAR DE ENFERMAGEM	51º	138578	LUZINEIDE GONCALVES E SILVA	99,75	2014	99,5	9602
AUXILIAR DE ENFERMAGEM	52º	225144	LAURA DA MOTTA FERREIRA	99,75	2014	99,5	7205
AUXILIAR DE ENFERMAGEM	53º	249821	PATRICIA CRISTINA DO NASCIMENTO	99,75	2014	99,5	4531
AUXILIAR DE ENFERMAGEM	54º	234104	IARA DA COSTA FONSECA	99,5	NENHUMA	99,5	5938
AUXILIAR DE ENFERMAGEM	55º	182154	MARCEL LINCOLN DE CARVALHO	99,5	2014	100	9073
AUXILIAR DE ENFERMAGEM	56º	182295	ANA MARIA PEDRO	99,5	2014	100	9063
AUXILIAR DE ENFERMAGEM	57º	182006	CRISTINA ALVES DE AMORIM LIMA	99,5	2014	100	9035
AUXILIAR DE ENFERMAGEM	58º	181610	MARIA DA CONCEICAO BEZERRA RODRIGUES	99,5	2014	100	9015

AUXILIAR DE ENFERMAGEM	59º	185264	NILZA MARIA AGOSTINHO	99,5	2014	100	8998
AUXILIAR DE ENFERMAGEM	60º	188029	DULCINEA DA COSTA	99,5	2014	100	8969
AUXILIAR DE ENFERMAGEM	61º	214304	ANA CRISTINA RODRIGUES BRITTO	99,5	2014	100	7678
AUXILIAR DE ENFERMAGEM	62º	221432	VERONIQUE HELEN FREITAS DA SILVA	99,5	2014	100	7331
AUXILIAR DE ENFERMAGEM	63º	221382	SILVETE ADARQUE FONTOURA DE LIMA	99,5	2014	100	7231
AUXILIAR DE ENFERMAGEM	64º	224667	LAURECY DOS SANTOS SILVA	99,5	2014	100	7231
AUXILIAR DE ENFERMAGEM	65º	229633	MARIA LUCIA CARIOCA	99,5	2014	100	6357
AUXILIAR DE ENFERMAGEM	66º	229781	ANA MARIA SANTOS	99,5	2014	100	6337
AUXILIAR DE ENFERMAGEM	67º	229849	ANA PAULA DE JESUS	99,5	2014	100	6312
AUXILIAR DE ENFERMAGEM	68º	242990	VALERIA NEVES DE SANTANA	99,5	2014	100	5078
AUXILIAR DE ENFERMAGEM	69º	250308	TATIANE NUNES MENEZES	99,5	2014	100	4534
AUXILIAR DE ENFERMAGEM	70º	243105	CLAUDIA MARIA MARTINS DOS SANTOS	99,5	2014	99,5	5224
AUXILIAR DE ENFERMAGEM	71º	249466	NOELIA MARIA SILVA FERNANDES	99,5	2014	99,5	4575
AUXILIAR DE ENFERMAGEM	72º	188813	ENERCILA DOS SANTOS SILVA	99,5	2014	99	8959
AUXILIAR DE ENFERMAGEM	73º	139188	WALDINA KATIA SANTANA	99,25	2014	100	9530
AUXILIAR DE ENFERMAGEM	74º	182360	MERENILDA DE OLIVEIRA CESAR	99,25	2014	100	9036
AUXILIAR DE ENFERMAGEM	75º	131177	ANITA ALVES	99,25	2014	100	8975
AUXILIAR DE ENFERMAGEM	76º	221838	LIDIA INACIO DA SILVA	99,25	2014	100	7345
AUXILIAR DE ENFERMAGEM	77º	225151	ANTONIA RODRIGUES DE ALMEIDA	99,25	2014	100	7205
AUXILIAR DE ENFERMAGEM	78º	225813	MARISA DIAS DE ALMEIDA	99,25	2014	100	7072
AUXILIAR DE ENFERMAGEM	79º	226852	MYRIAN NARCISO MARTINS	99,25	2014	100	7035
AUXILIAR DE ENFERMAGEM	80º	243006	VIVIANE CHRISTINE FERREIRA GARCEZ MARTINS	99,25	2014	100	5227
AUXILIAR DE ENFERMAGEM	81º	249870	ADRIANA CRISTINA DA SILVA	99,25	2014	100	4515
AUXILIAR DE ENFERMAGEM	82º	138800	ZILA SOUSA SANTIAGO	99,25	2014	99,5	9575
AUXILIAR DE ENFERMAGEM	83º	188649	CELIA REGINA DA SILVA	99,25	2014	99,5	8943
AUXILIAR DE ENFERMAGEM	84º	243428	ROSANE DE SOUZA	99,25	2014	99,5	5134
AUXILIAR DE ENFERMAGEM	85º	244608	DENISE GASPAR MONTEIRO DE MELO	99,25	2014	99,5	5081
AUXILIAR DE ENFERMAGEM	86º	247866	APARECIDA PEREIRA SANDES	99,25	2014	98,5	4718
AUXILIAR DE ENFERMAGEM	87º	249904	SONIA DOS SANTOS BOA VISTA	99,25	2014	98,5	4433
AUXILIAR DE ENFERMAGEM	88º	181719	ELIANE SILVA DE OLIVEIRA	99	2014	100	9031
AUXILIAR DE ENFERMAGEM	89º	222422	MARLENE SOARES DA SILVA	99	2014	99,5	7319
AUXILIAR DE ENFERMAGEM	90º	190298	LEONILDA ARAUJO ALVES	99	2014	99	8944
AUXILIAR DE ENFERMAGEM	91º	237917	SIDNEI GONCALVES DO CARMO	99	2014	99	5585
AUXILIAR DE ENFERMAGEM	92º	225870	MARIA DENISE BITENCOURT DA SILVA	99	2014	98	7140
AUXILIAR DE ENFERMAGEM	93º	103671	GILDETE FERREIRA LIAO	98,75	2014	100	13876
AUXILIAR DE ENFERMAGEM	94º	100065	DIRCE COSTA SANTANA	98,75	2014	100	9455
AUXILIAR DE ENFERMAGEM	95º	188797	IOLANDA BISPO DOS SANTOS	98,75	2014	100	8962
AUXILIAR DE ENFERMAGEM	96º	226290	MARCIO COLLACO DE ALBUQUERQUE	98,75	2014	100	7113
AUXILIAR DE ENFERMAGEM	97º	104505	LUCIA LEA FERREIRA DA ROCHA	98,75	2014	99	13729
AUXILIAR DE ENFERMAGEM	98º	249847	MARCOS ROBERTO ALEXANDRE	98,75	2014	99	4523
AUXILIAR DE ENFERMAGEM	99º	202473	ALMERINDA OLIVEIRA SANTOS	98,5	2014	100	8312
AUXILIAR DE ENFERMAGEM	100º	191874	JESIELDE COELHO SOUSA	98,5	2014	100	7285
AUXILIAR DE ENFERMAGEM	101º	224493	DENISE NIEVES	98,5	2014	100	7065
AUXILIAR DE ENFERMAGEM	102º	229641	EDILAMAR LEFORTE DA SILVA	98,5	2014	100	6316
AUXILIAR DE ENFERMAGEM	103º	240788	GIVANETE SILVA SANTOS MELO	98,5	2014	100	5355
AUXILIAR DE ENFERMAGEM	104º	226753	ROSANA ZAVARIZI WARZEE	98,5	2014	99	7047
AUXILIAR DE ENFERMAGEM	105º	220764	HELENIR PEREIRA MEDEIROS	98,5	2014	97	7133
AUXILIAR DE ENFERMAGEM	106º	238725	IARA PECEGUEIRO BARBOSA	98,5	2014	97	5526
AUXILIAR DE ENFERMAGEM	107º	229666	MARIA DE FATIMA ALVES MASSARO BARROS	98,25	2014	100	6267
AUXILIAR DE ENFERMAGEM	108º	243188	VANESSA ALBANO SOTO	98,25	2014	100	5155
AUXILIAR DE ENFERMAGEM	109º	225425	LAUDINETE DOS SANTOS NASCIMENTO	98,25	2014	98,5	7185
AUXILIAR DE ENFERMAGEM	110º	181495	DURVALINO REIS DOS SANTOS	98	2014	100	9082
AUXILIAR DE ENFERMAGEM	111º	226043	SONIA MARIA GUEDES DE FONTES	98	2014	100	7136
AUXILIAR DE ENFERMAGEM	112º	181917	NANCY CRISTINA DA SILVA ALVES PEREIRA	98	2014	99	8946
AUXILIAR DE ENFERMAGEM	113º	182642	ANTONIA CLAUDIA CARVALHO DE CASTRO MIGUEL	98	2014	98,5	9067
AUXILIAR DE ENFERMAGEM	114º	181776	MARIA LUCIA SANTOS DA SILVA	97,75	2014	98	9042
AUXILIAR DE ENFERMAGEM	115º	226514	ELIZABETE DE SOUZA	97,5	2014	97,5	7037
AUXILIAR DE ENFERMAGEM	116º	229708	ELZA SANTOS DE MOURA	97,5	2014	97,5	6295
AUXILIAR DE ENFERMAGEM	117º	224162	ROSANA MAGALI BATISTA	97,5	2014	95	7273
AUXILIAR DE ENFERMAGEM	118º	249920	ANDREIA BATISTA DE FRANCA	97,25	2014	97,5	4479
AUXILIAR DE ENFERMAGEM	119º	113001	NEUSA RIBEIRO	97,25	2014	97	9447
AUXILIAR DE ENFERMAGEM	120º	126607	CARLOS ALBERTO DE VITA	97	2014	97	10730
AUXILIAR DE ENFERMAGEM	121º	242974	CRISTIANE MASCARENHAS SOUZA SILVA	97	2014	94	5218
AUXILIAR DE ENFERMAGEM	122º	243063	SONIA REGINA AMORIM	96,5	2014	99,5	5182
AUXILIAR DE ENFERMAGEM	123º	181289	ROSEMARY SPOSITO	96,5	2014	96,5	9030
AUXILIAR DE ENFERMAGEM	124º	140343	EDVALDO MARQUES VIEIRA	95,75	2014	96,5	9405
AUXILIAR DE ENFERMAGEM	125º	190108	OLINDMIRA SANTOS ARMBRUST	94,75	2014	95	8816
AUXILIAR DE ENFERMAGEM	126º	124677	ELENICE GABRIEL NERY	94,75	2014	92,5	9448
AUXILIAR DE ENFERMAGEM	127º	109603	REGINA CELIA DA SILVA MOREIRA ROSSIGNOLI	94,5	2014	94,5	9429
AUXILIAR DE ENFERMAGEM	128º	182634	MARIA ISABEL DOMINGUES	91	2014	88	8946

AUXILIAR DE SAUDE BUCAL	1º	179549	ROSANGELA DARLEY DE OLIVEIRA	100	2014	100	9358
AUXILIAR DE SAUDE BUCAL	2º	179507	HELEN CRISTINE MENEZES	100	2014	100	9337
AUXILIAR DE SAUDE BUCAL	3º	143982	MARIA ALICE DOS SANTOS	100	2014	100	9271
AUXILIAR DE SAUDE BUCAL	4º	143974	ELIANE CARVALHO	100	2014	100	9266
AUXILIAR DE SAUDE BUCAL	5º	145326	CRISTIANE MANDIRA DOS SANTOS	100	2014	100	9193
AUXILIAR DE SAUDE BUCAL	6º	144907	SUELI APARECIDA SCHIAVON OBEIDI	100	2014	100	9182
AUXILIAR DE SAUDE BUCAL	7º	182501	DOURILENE VIEIRA MARINHO	100	2014	100	9061
AUXILIAR DE SAUDE BUCAL	8º	184705	ANA PAULA ADEI HERNANDEZ LARA DOS SANTOS	100	2014	100	8872
AUXILIAR DE SAUDE BUCAL	9º	201053	SUREIA CRISTIANE CAMPOS INDAU	100	2014	100	8333
AUXILIAR DE SAUDE BUCAL	10º	201004	MARILUCE MARILEA DE CARVALHO ALVAREZ	100	2014	100	8318
AUXILIAR DE SAUDE BUCAL	11º	203141	MARIA EDILMA DE SOUZA PEREIRA	100	2014	100	8294
AUXILIAR DE SAUDE BUCAL	12º	201913	CINTIA SONIA SILVA MOREIRA	100	2014	100	8283
AUXILIAR DE SAUDE BUCAL	13º	218214	CHRISTIANE DE MELLO BARTOLO	100	2014	100	7467
AUXILIAR DE SAUDE BUCAL	14º	221929	ROSELY CHAGAS	100	2014	100	7360
AUXILIAR DE SAUDE BUCAL	15º	226886	RENATA RODRIGUES DE SOUZA ADAO	100	2014	100	7021
AUXILIAR DE SAUDE BUCAL	16º	247734	CRISTINA RIBEIRO ALVES	100	2014	100	4766
AUXILIAR DE SAUDE BUCAL	17º	249698	GISELDA DOS SANTOS COSTA	100	2014	100	4427
AUXILIAR DE SAUDE BUCAL	18º	254300	VALERIA MATOS SANTOS	100	2014	100	3869
AUXILIAR DE SAUDE BUCAL	19º	254383	SARAI BRENNER	100	2014	100	3869
AUXILIAR DE SAUDE BUCAL	20º	254409	MILENA GOMES MARTINS	100	2014	100	3851
AUXILIAR DE SAUDE BUCAL	21º	254474	SIRLENE SANTOS DE SOUZA	100	2014	100	3848
AUXILIAR DE SAUDE BUCAL	22º	254391	ISABEL FERREIRA BAZILIO	100	2014	100	3845
AUXILIAR DE SAUDE BUCAL	23º	254375	LUCIANA RAMOS BATISTA RODRIGUES	100	2014	100	3837
AUXILIAR DE SAUDE BUCAL	24º	257030	CLAUDINEIA APARECIDA DA SILVA RIBEIRO	100	2014	100	3736
AUXILIAR DE SAUDE BUCAL	25º	260604	SARLEIDE ANSELMO DOS SANTOS CABRAL	100	2014	100	3542
AUXILIAR DE SAUDE BUCAL	26º	274019	REGINA CELIA NEGRAO MOREIRA	100	2014	100	3261
AUXILIAR DE SAUDE BUCAL	27º	276436	SHEILA SANTOS PORSCH	100	2014	100	3154
AUXILIAR DE SAUDE BUCAL	28º	184762	CIOMARA VICENTE	99,5	2014	100	9033
AUXILIAR DE SAUDE BUCAL	29º	212290	SILVIA CRISTINA DE OLIVEIRA	99,5	2014	100	7793
AUXILIAR DE SAUDE BUCAL	30º	222612	ANDREA RODRIGUES CALDAS	99,5	2014	100	7305
AUXILIAR DE SAUDE BUCAL	31º	214726	PAULA DENISE BENEDITO RIBEIRO	99,5	2014	99	7722
AUXILIAR DE SAUDE BUCAL	32º	254219	GISELE ALVAREZ SANROMAN PROENCA	99	2014	99	3870
AUXILIAR DE SAUDE BUCAL	33º	254227	CLAUDIA CRISTINA SILVA DE SOUZA	99	2014	98	3851
AUXILIAR DE SAUDE BUCAL	34º	200238	IVONE RODRIGUES DOS SANTOS	98,75	2014	97,5	8361
AUXILIAR DE SAUDE BUCAL	35º	179515	ELLEN MOREIRA FOLHA	98,5	2014	99	9393
AUXILIAR DE SAUDE BUCAL	36º	199935	KATIA MENDES CERQUEIRA NEGRINI	98,5	2014	97	8319
AUXILIAR DE SAUDE BUCAL	37º	227009	GLAUCIE APARECIDA LIMA DA LUZ	98,5	2014	97	6984
AUXILIAR DE SAUDE BUCAL	38º	200048	MARILENE DA SILVA BARROS	98,25	2014	99,5	8370
AUXILIAR DE SAUDE BUCAL	39º	274605	REGINA DE CASSIA BOITO	98	2014	100	3199
AUXILIAR DE SAUDE BUCAL	40º	253765	EMILIANA DE SOUZA CAXILE	97,75	2014	100	3798
AUXILIAR DE SAUDE BUCAL	41º	143966	GISELLE APARECIDA DA SILVA	97	2014	100	9140
AUXILIAR DE SAUDE BUCAL	42º	221218	CRISTINA DE SOUZA	94,25	2014	93,5	7361
AUXILIAR DE SERV. GERAIS	1º	303404	ANGELA MARIA MATEUS CARDOSO	100	NENHUMA	100	1762
AUXILIAR DE SERV. GERAIS	2º	303396	FERNANDO DE CASTRO PIERRY	100	NENHUMA	100	1762
AUXILIAR DE SERV. GERAIS	3º	303289	LENICE DE CASTRO GONCALVES	100	NENHUMA	100	1760
AUXILIAR DE SERV. GERAIS	4º	303339	DOUGLAS VICHY BARBOSA DA SILVA	100	NENHUMA	100	1745
AUXILIAR DE SERV. GERAIS	5º	305144	WAGNER RIBEIRO	100	NENHUMA	100	1714
AUXILIAR DE SERV. GERAIS	6º	305292	RONALDO SILVA	100	NENHUMA	100	1713
AUXILIAR DE SERV. GERAIS	7º	305359	ELIZANGELA MELLO DO NASCIMENTO DIAS DE AMORIM	100	NENHUMA	100	1713
AUXILIAR DE SERV. GERAIS	8º	305318	DAVI DIONISIO PEREIRA	100	NENHUMA	100	1713
AUXILIAR DE SERV. GERAIS	9º	305243	MARIO GUEDES	100	NENHUMA	100	1708
AUXILIAR DE SERV. GERAIS	10º	306571	ANDERSON FERREIRA VIANA	100	NENHUMA	100	1698
AUXILIAR DE SERV. GERAIS	11º	305235	SILVANA MARTINS PEREIRA DE ALMEIDA	100	NENHUMA	100	1687
AUXILIAR DE SERV. GERAIS	12º	306985	JUCIE NOBRE DA SILVA	100	NENHUMA	100	1686
AUXILIAR DE SERV. GERAIS	13º	306977	MAURO MARTINS DA SILVA	100	NENHUMA	100	1686
AUXILIAR DE SERV. GERAIS	14º	307009	JANE DE CASSIA AZZOLA DE MORAIS	100	NENHUMA	100	1678
AUXILIAR DE SERV. GERAIS	15º	308833	IVALDO MARCOS DE SOUZA	100	NENHUMA	100	1650
AUXILIAR DE SERV. GERAIS	16º	310201	ANDRE LUIZ DE OLIVEIRA NASCIMENTO	100	NENHUMA	100	1628
AUXILIAR DE SERV. GERAIS	17º	313452	CARLOS MARIO COELHO	100	NENHUMA	100	1556
AUXILIAR DE SERV. GERAIS	18º	313478	ADRIANA DE ALMEIDA COUTO	100	NENHUMA	100	1556
AUXILIAR DE SERV. GERAIS	19º	313692	SANDRA APARECIDA SANTOS ALVES	100	NENHUMA	100	1552
AUXILIAR DE SERV. GERAIS	20º	313668	MARIA APARECIDA CORREIA BONFIM	100	NENHUMA	100	1552
AUXILIAR DE SERV. GERAIS	21º	314831	CARLA FERNANDA BEZERRA DE OLIVEIRA	100	NENHUMA	100	1539
AUXILIAR DE SERV. GERAIS	22º	315655	MARCELE REJANE DA ANUNCIACAO	100	NENHUMA	100	1529
AUXILIAR DE SERV. GERAIS	23º	316166	ANALY RODRIGUES NEVES FERNANDES	100	NENHUMA	100	1522
AUXILIAR DE SERV. GERAIS	24º	318204	YGOR RAMON ANTAO SILVA	100	NENHUMA	100	1469
AUXILIAR DE SERV. GERAIS	25º	151191	MARIA REGINA RUFINO DOS SANTOS	100	2013	100	9301
AUXILIAR DE SERV. GERAIS	26º	142125	VALDIVIO ALVES DE JESUS	100	2013	100	9249
AUXILIAR DE SERV. GERAIS	27º	172692	REGINA ELIZABETE PALHA	100	2014	100	9458
AUXILIAR DE SERV. GERAIS	28º	159392	CREUSA CREMILDE DE BRITO OLIVEIRA	100	2014	100	9455

AUXILIAR DE SERV. GERAIS	29º	170266	SERAFIM LOPEZ PORTELA	100	2014	100	9451
AUXILIAR DE SERV. GERAIS	30º	153361	LOURENCO TEIXEIRA PIERONI	100	2014	100	9446
AUXILIAR DE SERV. GERAIS	31º	159798	OSENI APARECIDA CLEMENTINO TEIXEIRA	100	2014	100	9440
AUXILIAR DE SERV. GERAIS	32º	163378	PAULO ABELARDO MUNIZ	100	2014	100	9438
AUXILIAR DE SERV. GERAIS	33º	139675	GILSON RAIMUNDO DO NASCIMENTO	100	2014	100	9431
AUXILIAR DE SERV. GERAIS	34º	160564	MARILENE DOS SANTOS	100	2014	100	9418
AUXILIAR DE SERV. GERAIS	35º	174367	ROSELY DA SILVA SOUZA MESSIAS	100	2014	100	9413
AUXILIAR DE SERV. GERAIS	36º	153353	GIZELIA SALES DOS SANTOS	100	2014	100	9413
AUXILIAR DE SERV. GERAIS	37º	162941	WALDOMIRO NOBRE FILHO	100	2014	100	9412
AUXILIAR DE SERV. GERAIS	38º	178194	EREMITA DIAS MEDRADO	100	2014	100	9407
AUXILIAR DE SERV. GERAIS	39º	158964	LUIZ GUSTAVO MARQUES DOMINGUES	100	2014	100	9402
AUXILIAR DE SERV. GERAIS	40º	178277	JOSE IVANILDO PEREIRA DUARTE	100	2014	100	9401
AUXILIAR DE SERV. GERAIS	41º	141788	ONOFRE DOS SANTOS MACHADO	100	2014	100	9369
AUXILIAR DE SERV. GERAIS	42º	177147	ANTONIO CARLOS FELIX	100	2014	100	9369
AUXILIAR DE SERV. GERAIS	43º	141747	ADELACIO MARQUES DE SOUZA FILHO	100	2014	100	9345
AUXILIAR DE SERV. GERAIS	44º	142216	MARIO BISPO DE ARAUJO JUNIOR	100	2014	100	9341
AUXILIAR DE SERV. GERAIS	45º	140186	VILMAR ROSENDO DOS SANTOS	100	2014	100	9339
AUXILIAR DE SERV. GERAIS	46º	173435	NILDA SOUZA DA SILVA	100	2014	100	9337
AUXILIAR DE SERV. GERAIS	47º	162479	MARIA DOMINGOS DA SILVA	100	2014	100	9324
AUXILIAR DE SERV. GERAIS	48º	143289	DANIEL GOUVEIA DIAS	100	2014	100	9285
AUXILIAR DE SERV. GERAIS	49º	174565	ROSANGELA CAXIADO SANTANA BALCARCE	100	2014	100	9283
AUXILIAR DE SERV. GERAIS	50º	142166	LUIS ALBERTO VIEIRA	100	2014	100	9279
AUXILIAR DE SERV. GERAIS	51º	144329	JOSIVALDO CLEMENTE DA SILVA	100	2014	100	9237
AUXILIAR DE SERV. GERAIS	52º	146332	RICARDO JOSE DOS SANTOS	100	2014	100	9126
AUXILIAR DE SERV. GERAIS	53º	178285	LOURDES ALVES DA SILVA	100	2014	100	9094
AUXILIAR DE SERV. GERAIS	54º	183335	DENILSON SILVA DOMINGUES	100	2014	100	8974
AUXILIAR DE SERV. GERAIS	55º	182998	REGINALDO FERREIRA DA SILVA	100	2014	100	8759
AUXILIAR DE SERV. GERAIS	56º	141416	DOMINGOS FORDELONI NETO	100	2014	100	8666
AUXILIAR DE SERV. GERAIS	57º	198051	ANGELA MARIA DOS SANTOS	100	2014	100	8473
AUXILIAR DE SERV. GERAIS	58º	197905	VALMIR DE SOUZA DOMINGUES	100	2014	100	8471
AUXILIAR DE SERV. GERAIS	59º	198143	MARILU DE ALMEIDA	100	2014	100	8468
AUXILIAR DE SERV. GERAIS	60º	197897	MARIA DO CARMO DOS SANTOS	100	2014	100	8463
AUXILIAR DE SERV. GERAIS	61º	197889	MARIA APARECIDA DA SILVA	100	2014	100	8450
AUXILIAR DE SERV. GERAIS	62º	198184	SONIA MARIA DA SILVA	100	2014	100	8441
AUXILIAR DE SERV. GERAIS	63º	198788	NELSON DE ABREU	100	2014	100	8415
AUXILIAR DE SERV. GERAIS	64º	197855	ROSA MARIA RUIZ	100	2014	100	8412
AUXILIAR DE SERV. GERAIS	65º	199547	FATIMA MARIA BALBINO DE OLIVEIRA	100	2014	100	8391
AUXILIAR DE SERV. GERAIS	66º	199810	JOSE RICARDO HASS AGUIAR	100	2014	100	8388
AUXILIAR DE SERV. GERAIS	67º	198945	ANA MARIA SIQUEIRA CARVALHO	100	2014	100	8387
AUXILIAR DE SERV. GERAIS	68º	198994	MARIA ISABEL FRANCISCA DA HORA	100	2014	100	8386
AUXILIAR DE SERV. GERAIS	69º	198879	MARLENE APARECIDA BATISTA DE MATOS	100	2014	100	8371
AUXILIAR DE SERV. GERAIS	70º	197806	CARLOS ALBERTO DE CARVALHO	100	2014	100	8369
AUXILIAR DE SERV. GERAIS	71º	198887	TERESINHA SILVA DIOGO	100	2014	100	8367
AUXILIAR DE SERV. GERAIS	72º	200584	APARECIDA DE FATIMA NEVES	100	2014	100	8349
AUXILIAR DE SERV. GERAIS	73º	200329	MARLEIDE PEREIRA LACERDA DOS SANTOS	100	2014	100	8338
AUXILIAR DE SERV. GERAIS	74º	202739	MARA REGINA MARQUES TAVARES	100	2014	100	8307
AUXILIAR DE SERV. GERAIS	75º	201277	MARCELO EVANGELISTA DE SOUZA	100	2014	100	8295
AUXILIAR DE SERV. GERAIS	76º	203257	JOAO JOSE ALVES DO NASCIMENTO	100	2014	100	8280
AUXILIAR DE SERV. GERAIS	77º	203612	ALEZIO PROTAZIO DOS PASSOS	100	2014	100	8246
AUXILIAR DE SERV. GERAIS	78º	203877	TEREZINHA SANTOS	100	2014	100	8243
AUXILIAR DE SERV. GERAIS	79º	200501	BENEDITO EDUARDO BAUER	100	2014	100	8196
AUXILIAR DE SERV. GERAIS	80º	200964	CELSO FORTES	100	2014	100	8020
AUXILIAR DE SERV. GERAIS	81º	213520	MARLI CONCEICAO DOS SANTOS	100	2014	100	7771
AUXILIAR DE SERV. GERAIS	82º	212944	ADELSON CLEITON FERREIRA	100	2014	100	7700
AUXILIAR DE SERV. GERAIS	83º	216051	LEDA VARELA VILELA SANTANA	100	2014	100	7626
AUXILIAR DE SERV. GERAIS	84º	217729	CLAUDINEI DE SOUZA FAGUNDES	100	2014	100	7462
AUXILIAR DE SERV. GERAIS	85º	220640	SUELY REGINA FERREIRA	100	2014	100	7400
AUXILIAR DE SERV. GERAIS	86º	221960	LUIZ CLAUDIO FERREIRA DA SILVA	100	2014	100	7326
AUXILIAR DE SERV. GERAIS	87º	222547	ANTONIO MARCOS DOS SANTOS GACHE	100	2014	100	7319
AUXILIAR DE SERV. GERAIS	88º	219865	ANDREA MARTINS COSTA FIAIS	100	2014	100	7257
AUXILIAR DE SERV. GERAIS	89º	224832	GILDENICE DOS SANTOS DE ALMEIDA	100	2014	100	7230
AUXILIAR DE SERV. GERAIS	90º	224733	JANETE TEIXEIRA ROCHA	100	2014	100	7166
AUXILIAR DE SERV. GERAIS	91º	226464	RENATO DA SILVA MARTINS	100	2014	100	7078
AUXILIAR DE SERV. GERAIS	92º	238527	JOSE CARLOS DA SILVA	100	2014	100	5567
AUXILIAR DE SERV. GERAIS	93º	238436	ALENCASTRO OLIVEIRA SANTOS	100	2014	100	5567
AUXILIAR DE SERV. GERAIS	94º	240747	CARLOS ALBERTO DE OLIVEIRA	100	2014	100	5422
AUXILIAR DE SERV. GERAIS	95º	249508	CLAUDIO RODRIGUES NETO	100	2014	100	4576
AUXILIAR DE SERV. GERAIS	96º	250282	PAULO YASUFUKU ARATA	100	2014	100	4535
AUXILIAR DE SERV. GERAIS	97º	250209	DENNIS DE ABREU RASTERO	100	2014	100	4519
AUXILIAR DE SERV. GERAIS	98º	250043	SUELI ANCARANI NARDES	100	2014	100	4516

AUXILIAR DE SERV. GERAIS	99°	308619	MARIA APARECIDA BORGES NERY	99,8	NENHUMA	100	1648
AUXILIAR DE SERV. GERAIS	100°	315077	EVANILDO DOS SANTOS SILVA	99,8	NENHUMA	100	1538
AUXILIAR DE SERV. GERAIS	101°	314294	VANESSA TEIXEIRA DOS SANTOS	99,8	NENHUMA	100	1538
AUXILIAR DE SERV. GERAIS	102°	314302	REGIANE FEITOSA TAVARES SANTOS	99,8	NENHUMA	100	1523
AUXILIAR DE SERV. GERAIS	103°	316091	MAYTE GREICE ALVES DE OLIVEIRA	99,8	NENHUMA	100	1522
AUXILIAR DE SERV. GERAIS	104°	198028	MARGOT PIRES	99,75	2014	100	8420
AUXILIAR DE SERV. GERAIS	105°	198341	WAGNER BRUNETTO	99,75	2014	100	8412
AUXILIAR DE SERV. GERAIS	106°	238550	ELISABETH GOUVEA SALES	99,75	2014	100	5567
AUXILIAR DE SERV. GERAIS	107°	310268	LEONI SILVESTRE DA COSTA	99,6	NENHUMA	100	1628
AUXILIAR DE SERV. GERAIS	108°	310250	JOSEILSON GALVAO FERREIRA	99,6	NENHUMA	100	1628
AUXILIAR DE SERV. GERAIS	109°	314070	MARIA ANGELICA SANTOS DA LUZ	99,6	NENHUMA	100	1549
AUXILIAR DE SERV. GERAIS	110°	314245	LINDACI DAS NEVES BASTOS	99,6	NENHUMA	100	1544
AUXILIAR DE SERV. GERAIS	111°	314369	SOLANGE BISPO DA SILVA	99,6	NENHUMA	100	1544
AUXILIAR DE SERV. GERAIS	112°	314591	NILTON SERGIO ALVES DOS SANTOS	99,6	NENHUMA	100	1542
AUXILIAR DE SERV. GERAIS	113°	314799	MICHEL SANTIAGO	99,6	NENHUMA	100	1539
AUXILIAR DE SERV. GERAIS	114°	307207	DOUGLAS ALVES NEVES	99,5	NENHUMA	99	1684
AUXILIAR DE SERV. GERAIS	115°	215756	NELCI DE FREITAS SILVA	99,5	2014	100	7633
AUXILIAR DE SERV. GERAIS	116°	162321	ANTONIO MARCOS SOARES DE FARIAS	99,5	2014	99,5	9323
AUXILIAR DE SERV. GERAIS	117°	141523	VALTER JOSE GOMES	99,5	2014	99	9375
AUXILIAR DE SERV. GERAIS	118°	173914	JOSE CARLOS DOS SANTOS	99,5	2014	99	9301
AUXILIAR DE SERV. GERAIS	119°	310276	LILIAN GARCIA RIBEIRO	99,4	NENHUMA	100	1628
AUXILIAR DE SERV. GERAIS	120°	313627	EMILIA SOARES ROCHA	99,4	NENHUMA	100	1552
AUXILIAR DE SERV. GERAIS	121°	315051	ROSIEL MARCELINO DE SOUZA	99,4	NENHUMA	100	1538
AUXILIAR DE SERV. GERAIS	122°	315317	CRISTINA SILVEIRA SOARES SANTOS	99,4	NENHUMA	100	1536
AUXILIAR DE SERV. GERAIS	123°	315150	SANDRA HELENA PONTES	99,4	NENHUMA	100	1501
AUXILIAR DE SERV. GERAIS	124°	317990	PAULO LAFAYETTE GAMA	99,4	NENHUMA	100	1472
AUXILIAR DE SERV. GERAIS	125°	305284	HELENA APARECIDA DE MORAES MARTINS	99,25	NENHUMA	100	1713
AUXILIAR DE SERV. GERAIS	126°	307181	FERNANDA FERREIRA DA SILVA	99,25	NENHUMA	98,5	1678
AUXILIAR DE SERV. GERAIS	127°	314989	CARLOS MAGNO CANDIDO PORTELA	99,25	NENHUMA	98,5	1510
AUXILIAR DE SERV. GERAIS	128°	142646	MARIA JOSE SOARES BIZERRA	99,25	2014	100	9322
AUXILIAR DE SERV. GERAIS	129°	142992	GILBERTO DE GOIS SIQUEIRA	99,25	2014	100	9288
AUXILIAR DE SERV. GERAIS	130°	143073	JUSCELINO ALVES SANTA ROSA	99,25	2014	100	9271
AUXILIAR DE SERV. GERAIS	131°	164046	VALDIR FONSECA PEREIRA	99,25	2014	100	9214
AUXILIAR DE SERV. GERAIS	132°	202366	JOSE CARLOS DOS SANTOS	99,25	2014	100	7894
AUXILIAR DE SERV. GERAIS	133°	242339	CLAUDIO VIEIRA	99,25	2014	99,5	5238
AUXILIAR DE SERV. GERAIS	134°	199315	SHIRLEY AUGUSTA FURQUIM DE CAMARGO	99,25	2014	99	8242
AUXILIAR DE SERV. GERAIS	135°	313882	GERALDO JOSE DE ABREU AFONSO	99,2	NENHUMA	100	1551
AUXILIAR DE SERV. GERAIS	136°	316133	EDSON JESUS DA SILVA	99,2	NENHUMA	100	1522
AUXILIAR DE SERV. GERAIS	137°	315275	LAUDEMAR ANTUNES DOS SANTOS FILHO	99,15	NENHUMA	99,5	1537
AUXILIAR DE SERV. GERAIS	138°	313874	EDINEIA ALVES DE OLIVEIRA	99,1	NENHUMA	99	1552
AUXILIAR DE SERV. GERAIS	139°	314336	ANDREZA REGINA DOS SANTOS	99,05	NENHUMA	98,5	1544
AUXILIAR DE SERV. GERAIS	140°	305276	HELIO JOAO BATISTA	99	NENHUMA	100	1713
AUXILIAR DE SERV. GERAIS	141°	310391	EDUARDO DIAS DE ALMEIDA	99	NENHUMA	100	1628
AUXILIAR DE SERV. GERAIS	142°	316240	ANDREA DE MELO	99	NENHUMA	100	1521
AUXILIAR DE SERV. GERAIS	143°	153098	DEUSLEME ROMAO DA SILVA	99	2014	100	9301
AUXILIAR DE SERV. GERAIS	144°	315283	JIVANEIDE MARIA VENANCIA	98,8	NENHUMA	100	1537
AUXILIAR DE SERV. GERAIS	145°	313635	LENISE MACEDO COSTA DA SILVA LIMA	98,8	NENHUMA	100	1526
AUXILIAR DE SERV. GERAIS	146°	139907	EDUARDO FRANCA SANTOS	98,75	NENHUMA	100	9361
AUXILIAR DE SERV. GERAIS	147°	313650	ERICA LOPES DA SILVA GONCALVES	98,75	NENHUMA	97,5	1552
AUXILIAR DE SERV. GERAIS	148°	158360	IZAILTON GOMES DA SILVA	98,75	2014	100	9440
AUXILIAR DE SERV. GERAIS	149°	161240	ANTONIO BISPO DE MENEZES	98,75	2014	100	9440
AUXILIAR DE SERV. GERAIS	150°	213074	SERGIO FERREIRA SILVA	98,75	2014	100	7459
AUXILIAR DE SERV. GERAIS	151°	161752	LUIZ ALBERTO RODRIGUES TEODORO	98,75	2014	99	9303
AUXILIAR DE SERV. GERAIS	152°	198713	SOELENITA DE ANDRADE CRUZ	98,75	2014	98	8393
AUXILIAR DE SERV. GERAIS	153°	161703	PAULO SERGIO FERNANDES	98,75	2014	97,5	9441
AUXILIAR DE SERV. GERAIS	154°	314922	MARIA LICE PEREIRA DE OLIVEIRA	98,6	NENHUMA	100	1538
AUXILIAR DE SERV. GERAIS	155°	314138	VANDERLEA FLORENTINO GARCIA	98,55	NENHUMA	99,5	1545
AUXILIAR DE SERV. GERAIS	156°	314708	SONIA XAVIER DOS SANTOS	98,5	NENHUMA	99	1542
AUXILIAR DE SERV. GERAIS	157°	144352	SANSAO JOSE DE SOUZA	98,5	2014	100	9242
AUXILIAR DE SERV. GERAIS	158°	141465	ADILSON PAULINO DA SILVA	98,5	2014	100	9222
AUXILIAR DE SERV. GERAIS	159°	181305	RICARDO BARBOSA DOS SANTOS FERREIRA	98,5	2014	100	9031
AUXILIAR DE SERV. GERAIS	160°	144311	ANDERSON ROBERTO DOS SANTOS	98,5	2014	100	8777
AUXILIAR DE SERV. GERAIS	161°	216127	SIRLENE SOUZA SILVA ANDRADE	98,5	2014	100	7432
AUXILIAR DE SERV. GERAIS	162°	224717	VERA LUCIA RABELO BARBOSA	98,5	2014	100	7218
AUXILIAR DE SERV. GERAIS	163°	226472	VERA LUCIA AMARAL	98,5	2014	100	7068
AUXILIAR DE SERV. GERAIS	164°	161620	EDENILSON SIMOES SEIXEIRO	98,5	2014	99,5	9425
AUXILIAR DE SERV. GERAIS	165°	218255	ANTONIO OLIMPIO PINHEIRO DE CARVALHO	98,5	2014	99,5	7384
AUXILIAR DE SERV. GERAIS	166°	225128	DANIEL GOMES ARAUJO	98,5	2014	97	6533
AUXILIAR DE SERV. GERAIS	167°	315069	MARIA SELMA ALVES SANTANA	98,4	NENHUMA	100	1538
AUXILIAR DE SERV. GERAIS	168°	313775	FABIO HENRIQUE PEREIRA CARNEIRO	98,35	NENHUMA	99,5	1552

AUXILIAR DE SERV. GERAIS	169°	314823	VANUSA IARA DOS SANTOS	98,25	NENHUMA	98,5	1531
AUXILIAR DE SERV. GERAIS	170°	143131	RILDO ALVES DE LIMA	98,25	2013	97,5	9179
AUXILIAR DE SERV. GERAIS	171°	154567	JOSE ERALDO DOS SANTOS	98,25	2014	100	9446
AUXILIAR DE SERV. GERAIS	172°	175372	MARIA ALDA COSTA	98,25	2014	98,5	9428
AUXILIAR DE SERV. GERAIS	173°	238766	RICARDO AUGUSTO BISPO DE ARAUJO	98,25	2014	96,5	5528
AUXILIAR DE SERV. GERAIS	174°	313718	ROBERTO WAGNER ROCHA DE SOUSA	98,2	NENHUMA	100	1552
AUXILIAR DE SERV. GERAIS	175°	315663	MARCELO AUGUSTO FERNANDES JUNIOR	98,15	NENHUMA	99,5	1529
AUXILIAR DE SERV. GERAIS	176°	310383	PAULO CESAR DOS SANTOS MACHADO	98,05	NENHUMA	98,5	1628
AUXILIAR DE SERV. GERAIS	177°	315119	ERIK JOSE DOS SANTOS	98	NENHUMA	100	1538
AUXILIAR DE SERV. GERAIS	178°	314732	RONALDO DE OLIVEIRA FERNANDES	98	NENHUMA	96	1539
AUXILIAR DE SERV. GERAIS	179°	163212	RONALDO LESSA DA COSTA	98	2014	97,5	9446
AUXILIAR DE SERV. GERAIS	180°	217950	TEODORO ALVES NASCIMENTO	98	2014	96,5	7499
AUXILIAR DE SERV. GERAIS	181°	310169	ED NILSON PEREIRA DO NASCIMENTO	97,95	NENHUMA	97,5	1628
AUXILIAR DE SERV. GERAIS	182°	315143	VERA LUCIA DE SANTANA NASCIMENTO	97,9	NENHUMA	99	1538
AUXILIAR DE SERV. GERAIS	183°	314872	ROSELI QUIRINO DE SOUZA SILVA	97,9	NENHUMA	99	1535
AUXILIAR DE SERV. GERAIS	184°	313841	CELIA MARIA DOS SANTOS	97,85	NENHUMA	99,5	1537
AUXILIAR DE SERV. GERAIS	185°	313726	LAERCIO BATISTA DOS SANTOS	97,8	NENHUMA	98	1552
AUXILIAR DE SERV. GERAIS	186°	139899	ADILSON DE OLIVEIRA	97,75	2014	98,5	9385
AUXILIAR DE SERV. GERAIS	187°	162131	ISAIAS ALEXANDRE DA SILVA	97,75	2014	97,5	9414
AUXILIAR DE SERV. GERAIS	188°	202374	JOSE EDUARDO SILVEIRA RODRIGUES	97,75	2014	97,5	8301
AUXILIAR DE SERV. GERAIS	189°	145284	MARIZIO FLAVIO	97,75	2014	97	9192
AUXILIAR DE SERV. GERAIS	190°	315010	SERGIO PAULO DE JESUS DA SILVA	97,7	NENHUMA	99	1538
AUXILIAR DE SERV. GERAIS	191°	314385	ADRIANO MILTON VALERIANO DOS SANTOS	97,7	NENHUMA	97	1543
AUXILIAR DE SERV. GERAIS	192°	314260	RAQUEL DA SILVA	97,6	NENHUMA	100	1544
AUXILIAR DE SERV. GERAIS	193°	314393	FLAVIO CORREA DE OLIVEIRA	97,55	NENHUMA	97,5	1543
AUXILIAR DE SERV. GERAIS	194°	315036	JOSE APARECIDO DE LIMA	97,55	NENHUMA	97,5	1538
AUXILIAR DE SERV. GERAIS	195°	315101	ILSON SABINO DOS SANTOS SOARES	97,5	NENHUMA	99	1538
AUXILIAR DE SERV. GERAIS	196°	315630	BARBARA GOMES NASCIMENTO	97,5	NENHUMA	99	1529
AUXILIAR DE SERV. GERAIS	197°	315044	GILMAR EUSTAQUIO DE MORAIS	97,5	NENHUMA	97	1538
AUXILIAR DE SERV. GERAIS	198°	201764	ALEXANDRE TEIXEIRA LACERDA	97,5	2013	100	8324
AUXILIAR DE SERV. GERAIS	199°	163147	JOAO ANTONIO MACEDO	97,5	2013	97,5	9359
AUXILIAR DE SERV. GERAIS	200°	152546	ANTONIO CARLOS DOS SANTOS	97,5	2014	99,5	9169
AUXILIAR DE SERV. GERAIS	201°	162727	HELIO MADUREIRA	97,5	2014	97,5	8829
AUXILIAR DE SERV. GERAIS	202°	142844	MARCOS GARCIA	97,5	2014	96	8900
AUXILIAR DE SERV. GERAIS	203°	178186	REGINA DE LIMA	97,5	2014	95	9456
AUXILIAR DE SERV. GERAIS	204°	315267	REGINA CELIA DO ROSARIO SIMOES	97,4	NENHUMA	99	1524
AUXILIAR DE SERV. GERAIS	205°	314880	CARLA SIMONE DE MELO RIBELA	97,35	NENHUMA	97,5	1538
AUXILIAR DE SERV. GERAIS	206°	314278	JOCELMA DOS SANTOS BARBOSA	97,35	NENHUMA	95,5	1544
AUXILIAR DE SERV. GERAIS	207°	314120	NIZETTI APARECIDA AMARAL	97,35	NENHUMA	95,5	1538
AUXILIAR DE SERV. GERAIS	208°	139683	GISELIA DE ALMEIDA SANTOS	97,25	2014	100	9330
AUXILIAR DE SERV. GERAIS	209°	213322	REGINA APARECIDA AVELINO	97,25	2014	97,5	7748
AUXILIAR DE SERV. GERAIS	210°	141978	DONIZETE FABIANO RIBEIRO	97,2	2014	96,94	9373
AUXILIAR DE SERV. GERAIS	211°	314310	JOSE RENIR FERREIRA	97,15	NENHUMA	97,5	1544
AUXILIAR DE SERV. GERAIS	212°	314286	IRACEMA FLORIANO LUIZA ANTONIO	97	NENHUMA	100	1544
AUXILIAR DE SERV. GERAIS	213°	314179	ANDRE LUIZ MARTINS	97	NENHUMA	96	1545
AUXILIAR DE SERV. GERAIS	214°	199430	CLAUDIO LUIZ RAMOS DA SILVA	97	2014	100	8367
AUXILIAR DE SERV. GERAIS	215°	141572	RUBENS DE OLIVEIRA COSTA	97	2014	97	9219
AUXILIAR DE SERV. GERAIS	216°	220038	CARLOS PEREIRA SILVA	97	2014	97	7429
AUXILIAR DE SERV. GERAIS	217°	199224	SONIA CRISTINA DOS SANTOS	97	2014	96	8407
AUXILIAR DE SERV. GERAIS	218°	313858	HUGO GOMES	96,95	NENHUMA	97,5	1552
AUXILIAR DE SERV. GERAIS	219°	314856	RENATO DE SOUZA	96,95	NENHUMA	97,5	1538
AUXILIAR DE SERV. GERAIS	220°	314815	SAMUEL DE FREITAS PEREIRA	96,8	NENHUMA	100	1539
AUXILIAR DE SERV. GERAIS	221°	309864	VALERIA CRISTINA LEAL	96,75	NENHUMA	95,5	1636
AUXILIAR DE SERV. GERAIS	222°	153254	ADILSON CANDIDO DE JESUS	96,75	2014	93,5	9443
AUXILIAR DE SERV. GERAIS	223°	314377	VALERIO VICENTE MENEZES	96,7	NENHUMA	97	1494
AUXILIAR DE SERV. GERAIS	224°	154666	LUIZ AUGUSTO DOS SANTOS	96,5	NENHUMA	100	9299
AUXILIAR DE SERV. GERAIS	225°	303982	GREYCE SANTOS ROSA	96,5	NENHUMA	98	1739
AUXILIAR DE SERV. GERAIS	226°	314997	ALMIRO MOURA DE OLIVEIRA	96,5	NENHUMA	97	1538
AUXILIAR DE SERV. GERAIS	227°	305326	LUCIANO HENRIQUE ALVES DE FARIAS	96,25	NENHUMA	95	1713
AUXILIAR DE SERV. GERAIS	228°	316216	BRUNO LEONARDO DE ANDRADE SILVA	96,25	NENHUMA	94,5	1522
AUXILIAR DE SERV. GERAIS	229°	315226	PATRICIA MATOS DE LIMA	96	NENHUMA	100	1528
AUXILIAR DE SERV. GERAIS	230°	315135	MARIA MERILAN SOUSA SANTIAGO	96	NENHUMA	100	1517
AUXILIAR DE SERV. GERAIS	231°	198796	PAULO BARBOSA DE OLIVEIRA FILHO	96	2014	99	8414
AUXILIAR DE SERV. GERAIS	232°	145334	ALFREDO GANDRA DE CAMARGO GUEDES	96	2014	96	9190
AUXILIAR DE SERV. GERAIS	233°	314955	MARIA DO LIVRAMENTO DA SILVA	95,95	NENHUMA	97,5	1524
AUXILIAR DE SERV. GERAIS	234°	314963	HAROLDO DA SILVA SANTOS	95,8	NENHUMA	96	1530
AUXILIAR DE SERV. GERAIS	235°	313429	FABIO DE BARROS FIGUEIREDO	95,5	NENHUMA	94	1552
AUXILIAR DE SERV. GERAIS	236°	218222	JACIARA NERIS DIAS	95,5	2014	96	7488
AUXILIAR DE SERV. GERAIS	237°	313676	ANDRE LUIZ MIRANDA VAO	95,35	NENHUMA	93,5	1552
AUXILIAR DE SERV. GERAIS	238°	307017	CLAUDEMIR ESTEVES	95,25	NENHUMA	92,5	1686

AUXILIAR DE SERV. GERAIS	239°	315200	MARCOS PESTANA PEDRO	95,15	NENHUMA	97,5	1520
AUXILIAR DE SERV. GERAIS	240°	314906	SILVANA APARECIDA DOS SANTOS BAIA	95,1	NENHUMA	97	1510
AUXILIAR DE SERV. GERAIS	241°	140061	LUIZ CARLOS NUNES DE FREITAS	95	2014	96	8913
AUXILIAR DE SERV. GERAIS	242°	139667	JORGE RODRIGUES DA SILVA	94,75	2014	94,5	9123
AUXILIAR DE SERV. GERAIS	243°	313825	RODRIGO ALEXANDRE FERREIRA	94,65	NENHUMA	97,5	1548
AUXILIAR DE SERV. GERAIS	244°	313569	PAULA VANESSA OLIVEIRA DOS ANJOS	94,5	NENHUMA	97	1541
AUXILIAR DE SERV. GERAIS	245°	199752	CELSO PEREIRA COSTA	94,5	2014	96	8085
AUXILIAR DE SERV. GERAIS	246°	149294	JOSE PEREIRA	94,5	2014	93	9354
AUXILIAR DE SERV. GERAIS	247°	314096	MESSIAS GOMES DA SILVA	94,35	NENHUMA	97,5	1544
AUXILIAR DE SERV. GERAIS	248°	314351	JANICE DA PAZ SANTOS	94,3	NENHUMA	95	1544
AUXILIAR DE SERV. GERAIS	249°	313387	WILSON DONIZETI DUARTE	93,9	NENHUMA	97	1535
AUXILIAR DE SERV. GERAIS	250°	310698	MARCIO HENRIQUE DOS SANTOS	93,8	NENHUMA	100	1621
AUXILIAR DE SERV. GERAIS	251°	308643	IARA DE JESUS CHAGAS	93,45	NENHUMA	91,5	1647
AUXILIAR DE SERV. GERAIS	252°	142158	JOSE ROBERTO BRAZ	93	2014	91	9262
AUXILIAR DE SERV. GERAIS	253°	197798	ANTONIO FRANCISCO DOS SANTOS	93	2014	90,5	8407
AUXILIAR DE SERV. GERAIS	254°	154963	ROBERTO PALOMINO SALGADO	93	2014	88,5	9458
AUXILIAR DE SERV. GERAIS	255°	141721	ATAIDE LEMOS MOTA	93	2014	88,5	9257
AUXILIAR DE SERV. GERAIS	256°	313809	RENATO RAMOS DA CRUZ	92,9	NENHUMA	91	1552
AUXILIAR DE SERV. GERAIS	257°	144741	EDSON PRUDENTE	92,5	2014	94	9226
AUXILIAR DE SERV. GERAIS	258°	206243	CREUSA SANTOS DE OLIVEIRA	92,5	2014	90	8051
AUXILIAR DE SERV. GERAIS	259°	315192	DALVA SEVERINA DE SOUZA	92,2	NENHUMA	90	1537
AUXILIAR DE SERV. GERAIS	260°	307132	MARCO ANTONIO SANTOS ALVES DE ARAUJO	91,75	NENHUMA	93,5	1676
AUXILIAR DE SERV. GERAIS	261°	157214	ELIEL RICARDO DO NASCIMENTO	90,75	NENHUMA	85	9022
AUXILIAR DE SERV. GERAIS	262°	197830	NILSON ARMBRUST	90,75	2014	84	8467
AUXILIAR DE SERV. GERAIS	263°	303347	GABRIEL AUGUSTO CAMARGO	90,5	NENHUMA	90,5	1761
AUXILIAR DE SERV. GERAIS	264°	249730	JOSE NIVALDO OLIVEIRA	89,5	2014	91	4500
AUXILIAR DE SERV. GERAIS	265°	198895	MARCELO RODRIGUES DE SOUSA	89,5	2014	81,5	7703
AUXILIAR DE SERV. GERAIS	266°	313817	CARLOS EDUARDO OLIVEIRA DE ALMEIDA	87,15	NENHUMA	95,5	1540
AUXILIAR DE SERV. GERAIS	267°	199596	ANA PAULA CORUMBA DE CAMPOS	87	NENHUMA	85	8264
AUXILIAR DE SERV. GERAIS	268°	310300	LESLIE TATIANA DA SILVA MORAES	86,95	NENHUMA	80,5	1614
AUXILIAR DE SERV. GERAIS	269°	143107	OSWALDO AVELINO DE JESUS	86,25	2014	75,5	8989
AUXILIAR DE SERV. GERAIS	270°	314419	JULIANO MARQUES	84,45	NENHUMA	94,5	1527
AUXILIAR DE SERV. GERAIS	271°	314088	FLAVIO MONTEIRO DA SILVA	84,3	NENHUMA	88	1541
AUXILIAR DE SERV. GERAIS	272°	314930	APARECIDO HONORIO	80,45	NENHUMA	64,5	1538
AUXILIAR DE SERV. GERAIS	273°	314435	RUTHNEA CORDEIRO DOS SANTOS	77,65	NENHUMA	95,5	1514
AUXILIAR DE SERV. GERAIS	274°	313510	GERALDO JAMERSON SILVA DO NASCIMENTO	72,65	NENHUMA	74,5	1526
BIBLIOTECARIO	1°	268284	CLAUDIA TARPANI	100	2014	100	3271
BIBLIOTECARIO	2°	282954	ELIANA DOS SANTOS ALVES	97,5	2014	95	2942
CALCETEIRO	1°	158568	EDUARDO ALVES DA SILVA	100	2014	100	8971
CALCETEIRO	2°	161133	OSEIAS ALVES DE SOUZA	100	2014	100	8939
CALCETEIRO	3°	161109	JOSE IRENIO DOS SANTOS	99,5	2014	100	8972
CALCETEIRO	4°	205369	JOSE DANIEL DOS SANTOS	99	2014	99	8185
CALCETEIRO	5°	154633	EDIVAN DA SILVA AMORIM	98,5	2014	97,5	9448
CANTEIRO	1°	205740	MANOEL JESUS FREIRE	98,75	2014	100	8154
CANTEIRO	2°	205476	JOSEVALDO PEREIRA DOS SANTOS	97	2014	100	7711
CANTEIRO	3°	205765	PAULO RIBEIRO DOS SANTOS	97	2014	94	8137
CANTEIRO	4°	212951	SERGIO DE JESUS DE SOUZA	95,75	2014	100	7788
CARPINTEIRO	1°	151399	CLAUDIO FIGUEIRA DE FARIA	100	2014	100	8966
CARPINTEIRO	2°	159582	BRICO BENEDITO FRAGA	100	2014	100	8962
CARPINTEIRO	3°	198606	JOAO DO NASCIMENTO FERREIRA	100	2014	100	8406
CARPINTEIRO	4°	174011	JOSE PEDRO DOS SANTOS	99,75	NENHUMA	100	9457
CARPINTEIRO	5°	156521	AIRTON FERREIRA DA SILVA	98,75	2014	100	9443
CARPINTEIRO	6°	176875	PEDRO REIS DA CONCEICAO	97,5	2014	98	9329
CIRURGIAO-DENTISTA	1°	189480	MARCELO DE SANTOS FREITAS	99,75	2013	100	8949
CIRURGIAO-DENTISTA	2°	125260	FRANCISCO FERREIRA ALVES CAMARGO	99,5	2014	99,5	9401
CIRURGIAO-DENTISTA	3°	315861	GUSTAVO BARBOSA PAROLA	99,25	NENHUMA	98,5	1523
CIRURGIAO-DENTISTA	4°	316273	BRUNO AMADEI ROSIO	99	NENHUMA	100	1521
CIRURGIAO-DENTISTA	5°	306340	FABIO ROBERTO MORGERO GONCALVES	98,5	NENHUMA	97	1675
CONTADOR	1°	312025	ALTAIR ALESSANDRO GATTI	100	NENHUMA	100	1579
CONTADOR	2°	259648	EUDOXIO AQUINO CORDEIRO	100	2014	100	3641
CONTADOR	3°	270298	LAERCIO FLORENCIO DE CARVALHO	100	2014	100	3454
COORD.DE SERVICO DE TRANSITO	1°	161521	CESAR HENRIQUE SILVARES RAMOS	99,75	2014	100	8785
COORD.DE SERVICO DE TRANSITO	2°	177006	PEDRO RODRIGUES DA MATTA	94,855	2014	99,83	10363
COVEIRO	1°	135947	HELVECIO PEREIRA DA SILVA JUNIOR	98,25	2014	99,5	9744
COVEIRO	2°	170878	NELSON KOLBEN	93,75	2014	90	14013
COVEIRO	3°	136101	HIBERALDO BATISTA DOS SANTOS	89,75	2013	85	9726
COZINHEIRO	1°	204875	SUELY REGINA PAPA DA SILVA	100	NENHUMA	100	8164
COZINHEIRO	2°	205237	VILMA MOURA DOS SANTOS	100	NENHUMA	100	7972
COZINHEIRO	3°	237487	CARLOS EDUARDO PINHEIRO DOS SANTOS	100	NENHUMA	100	5636
COZINHEIRO	4°	303305	LUCIENE GOMES VIEIRA	100	NENHUMA	100	1763

COZINHEIRO	5°	303545	MARINICE APARECIDA ZANELLA GONCALVES	100	NENHUMA	100	1749
COZINHEIRO	6°	303537	MARIA LUIZA DA SILVA	100	NENHUMA	100	1749
COZINHEIRO	7°	303636	ELENICE GOMES DOS SANTOS FIGUEIREDO	100	NENHUMA	100	1749
COZINHEIRO	8°	303834	SONIA MARA BRITO CARREGA	100	NENHUMA	100	1748
COZINHEIRO	9°	303701	LUCIANA TEIXEIRA DE BRITO	100	NENHUMA	100	1748
COZINHEIRO	10°	303917	SORAYA FERREIRA CARVALHO DE SOUZA	100	NENHUMA	100	1748
COZINHEIRO	11°	303818	JOSE EDUARDO DE CARVALHO BORGES	100	NENHUMA	100	1748
COZINHEIRO	12°	303883	DIOGENES LUIZ CARDOSO	100	NENHUMA	100	1748
COZINHEIRO	13°	303891	ARMINDA MARIA VICCO CAMALIONTE	100	NENHUMA	100	1748
COZINHEIRO	14°	303925	SIMONE CRISTINA VIEITES DA SILVA	100	NENHUMA	100	1748
COZINHEIRO	15°	303669	LENIARA RIOS PEDROSO	100	NENHUMA	100	1748
COZINHEIRO	16°	303800	ROSEANE DIAS MACIEL	100	NENHUMA	100	1748
COZINHEIRO	17°	303677	DEONICE DAL MASO DE SANTANA	100	NENHUMA	100	1747
COZINHEIRO	18°	303768	ROSEMARY FERREIRA DOS ANJOS	100	NENHUMA	100	1747
COZINHEIRO	19°	303776	KARINA DIAS DEL GIORNO	100	NENHUMA	100	1740
COZINHEIRO	20°	303958	PATRICIA ALVARENGA DOS SANTOS SILVA	100	NENHUMA	100	1737
COZINHEIRO	21°	303909	ELIANE QUINA PRATES	100	NENHUMA	100	1724
COZINHEIRO	22°	304709	AILTON TRINDADE VIEIRA	100	NENHUMA	100	1721
COZINHEIRO	23°	304683	MARIA JUDITH FERREIRA BATISTA	100	NENHUMA	100	1721
COZINHEIRO	24°	304576	CASSIA YUMI OSHIRO	100	NENHUMA	100	1721
COZINHEIRO	25°	304600	ELINALVA MARIA FERREIRA BITENCOURT	100	NENHUMA	100	1721
COZINHEIRO	26°	304915	MARIA JOSE RAMOS RIBAS	100	NENHUMA	100	1720
COZINHEIRO	27°	304865	ELIANE KORSAKOV DE CARVALHO	100	NENHUMA	100	1720
COZINHEIRO	28°	304857	ELIZABETE DOS REIS LIMA	100	NENHUMA	100	1720
COZINHEIRO	29°	304840	LUCINEIDE SAMPAIO GARCIA	100	NENHUMA	100	1720
COZINHEIRO	30°	304790	LUCIANE SIMAO DA SILVA	100	NENHUMA	100	1720
COZINHEIRO	31°	304832	MARIANGELA DE PAULA	100	NENHUMA	100	1720
COZINHEIRO	32°	304949	DENISE MONTEIRO DA SILVA	100	NENHUMA	100	1720
COZINHEIRO	33°	304626	ALZIRA JOSEFINA SOUSA ROCHA	100	NENHUMA	100	1719
COZINHEIRO	34°	305011	ALESSANDRA NASCIMENTO E SILVA	100	NENHUMA	100	1719
COZINHEIRO	35°	305003	EVA CELIA DE OLIVEIRA	100	NENHUMA	100	1719
COZINHEIRO	36°	304923	MARCIA FAVA ESTOGIO	100	NENHUMA	100	1716
COZINHEIRO	37°	304964	MARCIA REGINA NERES DE SOUZA MARTINS	100	NENHUMA	100	1714
COZINHEIRO	38°	304667	FRANCISCA LEILANE NOGUEIRA DE OLIVEIRA ALVES	100	NENHUMA	100	1712
COZINHEIRO	39°	304782	MICHELE MORINE GUIMARAES DE BARROS PINTO E SILVA	100	NENHUMA	100	1711
COZINHEIRO	40°	306282	MARIA ANGELINA GOMES DOS SANTOS	100	NENHUMA	100	1704
COZINHEIRO	41°	306266	VIVIANE FERREIRA SANTOS	100	NENHUMA	100	1704
COZINHEIRO	42°	306142	MARIA MADALENA BARALDI GUARILHA	100	NENHUMA	100	1704
COZINHEIRO	43°	306167	MARIA DE LOURDES DA SILVA	100	NENHUMA	100	1704
COZINHEIRO	44°	306159	BENEDITA CARLA FERREIRA PRADO	100	NENHUMA	100	1704
COZINHEIRO	45°	306126	ANTONIA DE JESUS ANDRADE	100	NENHUMA	100	1704
COZINHEIRO	46°	306506	DENISE SANSANOSKI RODRIGUES	100	NENHUMA	100	1703
COZINHEIRO	47°	306522	FABIANA MANOEL TEODORO	100	NENHUMA	100	1703
COZINHEIRO	48°	306357	JULIANA DE FRANCA SILVA	100	NENHUMA	100	1703
COZINHEIRO	49°	304873	REGIANE LOPES DO VALE	100	NENHUMA	100	1702
COZINHEIRO	50°	306274	ELAINE FERREIRA DA SILVA	100	NENHUMA	100	1701
COZINHEIRO	51°	306134	MARIA APARECIDA PESTANA	100	NENHUMA	100	1698
COZINHEIRO	52°	306472	ANA PAULA GARCEZ DE OLIVEIRA	100	NENHUMA	100	1694
COZINHEIRO	53°	304899	GILCELIA EMILIA NASCIMENTO CAMPOS	100	NENHUMA	100	1689
COZINHEIRO	54°	306696	SANDRA CRISTINA VENTURA	100	NENHUMA	100	1684
COZINHEIRO	55°	306225	CLAUDIO ALENCAR RIBEIRO	100	NENHUMA	100	1672
COZINHEIRO	56°	306480	EDILMA GOIS DURANTE	100	NENHUMA	100	1669
COZINHEIRO	57°	308502	MARIA CRISTINA INACIO DOS SANTOS	100	NENHUMA	100	1648
COZINHEIRO	58°	308437	ROSA MARIA VIEIRA ANJOS	100	NENHUMA	100	1648
COZINHEIRO	59°	308528	CAMILA DA SILVA GENUINO PINHEIRO	100	NENHUMA	100	1644
COZINHEIRO	60°	310599	MARIA TERESA SOUZA DA SILVA	100	NENHUMA	100	1627
COZINHEIRO	61°	310425	ROSA MARIA PAIVA	100	NENHUMA	100	1627
COZINHEIRO	62°	310540	VIVIANE SILVA SODRE PEREIRA	100	NENHUMA	100	1627
COZINHEIRO	63°	310573	RENATA BARAZAL DUARTE DE OLIVEIRA	100	NENHUMA	100	1627
COZINHEIRO	64°	304659	ADRIANA RODRIGUES DOS SANTOS	100	NENHUMA	100	1602
COZINHEIRO	65°	310532	VALERIA REGINA FARINELLI CARDOSO	100	NENHUMA	100	1587
COZINHEIRO	66°	311498	ALESSANDRA DE PAULA LIMA	100	NENHUMA	100	1586
COZINHEIRO	67°	311548	MARIA ANTONIA EVANGELISTA DOS SANTOS DE MOURA	100	NENHUMA	100	1586
COZINHEIRO	68°	311464	KATIA CRISTINA DOS SANTOS	100	NENHUMA	100	1586
COZINHEIRO	69°	311589	SIDNEIA DE OLIVEIRA	100	NENHUMA	100	1585
COZINHEIRO	70°	311621	PAULO COELHO JUNIOR	100	NENHUMA	100	1585
COZINHEIRO	71°	311605	DIANA CELIA MAIA ROSA	100	NENHUMA	100	1585
COZINHEIRO	72°	311613	ELIZABETE DOS SANTOS	100	NENHUMA	100	1585
COZINHEIRO	73°	311696	ADELINA DOS SANTOS	100	NENHUMA	100	1585
COZINHEIRO	74°	311860	CHRISTIANE DIAS DA SILVA	100	NENHUMA	100	1584

COZINHEIRO	75°	311449	FABIO LUIS DE ALMEIDA ANDRADE	100	NENHUMA	100	1583
COZINHEIRO	76°	311944	GERUZA APARECIDA FREITAS DE ALMEIDA	100	NENHUMA	100	1580
COZINHEIRO	77°	311712	SEVERINA PATRICIA SILVA BORGES	100	NENHUMA	100	1580
COZINHEIRO	78°	311555	MERCEDES DE OLIVEIRA LOUREIRO MODESTO	100	NENHUMA	100	1580
COZINHEIRO	79°	311928	ROSA ELISABETE HUTTERER CUNHA	100	NENHUMA	100	1578
COZINHEIRO	80°	312066	LUCIA APARECIDA BATISTA DE ARAUJO SANTOS	100	NENHUMA	100	1578
COZINHEIRO	81°	311639	STEPHANIE VIEIRA SILVA VICENTE	100	NENHUMA	100	1576
COZINHEIRO	82°	311704	MARIA APARECIDA SOARES CABRAL	100	NENHUMA	100	1573
COZINHEIRO	83°	312090	DANIEL ORNELAS DO CARMO	100	NENHUMA	100	1573
COZINHEIRO	84°	312207	ELIANA GOMES DE OLIVEIRA	100	NENHUMA	100	1572
COZINHEIRO	85°	313171	LUCIANA ARAGAO PONTES DE FARIA	100	NENHUMA	100	1563
COZINHEIRO	86°	313197	THAYANNE SOUZA RODRIGUES	100	NENHUMA	100	1563
COZINHEIRO	87°	313270	BENIGNA ALMEIDA DA CONCEICAO	100	NENHUMA	100	1560
COZINHEIRO	88°	313239	ELIANA APARECIDA FRADE RODRIGUES	100	NENHUMA	100	1560
COZINHEIRO	89°	311654	MICHELLE OLIVEIRA UENAKA	100	NENHUMA	100	1560
COZINHEIRO	90°	313148	MARIA DIAS	100	NENHUMA	100	1559
COZINHEIRO	91°	313262	BERENICE NOVAES LOUREIRO	100	NENHUMA	100	1558
COZINHEIRO	92°	313577	ELIZABETH CRISTINA CARVALHO PICCOLI	100	NENHUMA	100	1541
COZINHEIRO	93°	315531	CONCEICAO APARECIDA VALVERDE KANASHIRO	100	NENHUMA	100	1530
COZINHEIRO	94°	315762	GILMARA PEREIRA DOS SANTOS	100	NENHUMA	100	1520
COZINHEIRO	95°	317032	ELISANGELA RODRIGUES BRAGA PALHAS	100	NENHUMA	100	1495
COZINHEIRO	96°	205914	MARIA JOSE BARBOZA	100	2013	100	8122
COZINHEIRO	97°	176925	IRENE DE FATIMA LEMES	100	2014	100	9457
COZINHEIRO	98°	205088	MARIA LUCIA HIGINO DE AGUIAR	100	2014	100	8180
COZINHEIRO	99°	204651	IVONETE PIERRE	100	2014	100	8177
COZINHEIRO	100°	204826	MARIA ZULEIKA LOPES SILVESTRES	100	2014	100	8171
COZINHEIRO	101°	205146	JOSEFA DE JESUS BASTOS	100	2014	100	8154
COZINHEIRO	102°	234419	LILIAN ROBERTA DE CARVALHO DE SIQUEIRA	100	2014	100	5901
COZINHEIRO	103°	248054	LEONOR LUISA LOPES	100	2014	100	4763
COZINHEIRO	104°	303586	MARIA MARGARETE DE JESUS	99,8	NENHUMA	100	1746
COZINHEIRO	105°	303875	ANA LUISA DE LUCENA SOUZA	99,8	NENHUMA	100	1725
COZINHEIRO	106°	308403	MIRIAN MOREIRA MOHAMED	99,8	NENHUMA	100	1639
COZINHEIRO	107°	309914	MARIA AMALIA SOARES MAFRA	99,8	NENHUMA	100	1588
COZINHEIRO	108°	311514	CRISTIANE DA COSTA RODRIGUES	99,8	NENHUMA	100	1578
COZINHEIRO	109°	313304	DENISE ALVES DOS SANTOS	99,8	NENHUMA	100	1558
COZINHEIRO	110°	316117	SUELY FERREIRA PIRES	99,8	NENHUMA	100	1511
COZINHEIRO	111°	304717	SUELEN DE SOUZA NASCIMENTO	99,75	NENHUMA	100	1718
COZINHEIRO	112°	308346	SUELY DE JESUS OLIVEIRA MACIEL	99,75	NENHUMA	100	1654
COZINHEIRO	113°	308429	ANDREA RAMOS DIAS	99,75	NENHUMA	99,5	1654
COZINHEIRO	114°	204958	LUIZA BETH DA SILVA	99,75	2013	100	8190
COZINHEIRO	115°	308395	JANE NUNES	99,6	NENHUMA	100	1654
COZINHEIRO	116°	311571	MARIA MERCEDES FRANCA DA HORA SANTOS	99,6	NENHUMA	100	1582
COZINHEIRO	117°	306530	LUIZ FERNANDO DA SILVA SUAREZ	99,5	NENHUMA	100	1703
COZINHEIRO	118°	304584	ROSILDA APARECIDA DE SOUZA MARQUES GATTO	99,5	NENHUMA	100	1692
COZINHEIRO	119°	306365	ERICA BRAGA DOMINGUES	99,5	NENHUMA	99	1703
COZINHEIRO	120°	304808	SILVANA VAZ PINHEIRO CUNHA	99,4	NENHUMA	100	1716
COZINHEIRO	121°	308577	ELIZETE DOS SANTOS PEREIRA	99,4	NENHUMA	100	1654
COZINHEIRO	122°	313320	MATILDE ALVES COELHO RIBEIRO	99,4	NENHUMA	100	1558
COZINHEIRO	123°	306407	THIAGO GONCALVES BENTO	99,25	NENHUMA	100	1703
COZINHEIRO	124°	306449	RAPHAEL PASSAROTO DOS SANTOS	99,25	NENHUMA	100	1693
COZINHEIRO	125°	303628	VANESSA AUBERT	99,25	NENHUMA	99,5	1733
COZINHEIRO	126°	306068	DEBORAH MATHEUS TAVORA	99,25	NENHUMA	99,5	1704
COZINHEIRO	127°	306092	MARIA REGINA VIVIANI DE BARROS OLIVEIRA	99,25	NENHUMA	98,5	1704
COZINHEIRO	128°	308957	AILTON GARCIA RODRIGUES	99,2	NENHUMA	100	1643
COZINHEIRO	129°	308387	EDNA APARECIDA DOS SANTOS	99,2	NENHUMA	100	1642
COZINHEIRO	130°	313312	ANA LUIZA PIROLLO CARVALHO	99,1	NENHUMA	99	1560
COZINHEIRO	131°	315721	FLAVIA DE SANTANA DA SILVA	99,1	NENHUMA	99	1524
COZINHEIRO	132°	304956	MYCHELLE PESSIS CARNEIRO KERN	99	NENHUMA	100	1716
COZINHEIRO	133°	303693	MARIANA FARINELLI CARDOSO	98,8	NENHUMA	100	1746
COZINHEIRO	134°	303511	ELAINE CRISTINE PEREIRA	98,75	NENHUMA	100	1738
COZINHEIRO	135°	310417	KARINA GONCALVES GUIMARAES	98,75	NENHUMA	97,5	1627
COZINHEIRO	136°	205203	MARIA APARECIDA DE FREITAS	98,75	2014	100	8166
COZINHEIRO	137°	304998	MARINALVA CASADO DE LIMA	98,5	NENHUMA	100	1718
COZINHEIRO	138°	311878	DIRCE GONCALVES DE ALMEIDA	98,5	NENHUMA	100	1580
COZINHEIRO	139°	313379	ROSANA GOMES DA SILVA	98,5	NENHUMA	100	1551
COZINHEIRO	140°	313445	ANDREA MATIAS VICTOR	98,5	NENHUMA	100	1527
COZINHEIRO	141°	303859	MARCIA GASPAS NOVOA GOMES DA SILVA	98,5	NENHUMA	97	1748
COZINHEIRO	142°	303719	LUCIMAR TAUIL DA ROCHA	98,5	NENHUMA	97	1737
COZINHEIRO	143°	306175	SUELY BARROSO	98,5	NENHUMA	97	1704
COZINHEIRO	144°	306076	RAQUEL ALVES DE FREITAS	98,5	NENHUMA	97	1704

COZINHEIRO	145°	306308	LILIANE PEREIRA DA SILVA	98,5	NENHUMA	97	1702
COZINHEIRO	146°	306258	ROBERTA HELENA PEREIRA DE MORAES	98,5	NENHUMA	97	1694
COZINHEIRO	147°	245621	ELIZABETH HORTA FRANCA	98,5	2014	100	4878
COZINHEIRO	148°	311597	DEBORA ALMEIDA DE SOUZA	98,3	NENHUMA	97	1583
COZINHEIRO	149°	315754	SANDRA CRISTINA TAVARES GARCEZ	98,3	NENHUMA	97	1522
COZINHEIRO	150°	311746	JULIO CESAR SOUZA DIEGUES	98,2	NENHUMA	100	1585
COZINHEIRO	151°	303503	GARDENIA CARVALHO FRANCISCO DOS SANTOS	98	NENHUMA	100	1735
COZINHEIRO	152°	304907	ESTHER LAMOUCHE MOURA	98	NENHUMA	99	1718
COZINHEIRO	153°	306761	LUCILENE MARIA DE LOURDES DA ANUNCIACAO	98	NENHUMA	99	1692
COZINHEIRO	154°	308361	JOSE AUGUSTO QUEIROZ DE ARAUJO	98	NENHUMA	96	1654
COZINHEIRO	155°	314021	JOSE ROBERTO AMORIM SANTOS DINIZ	97,9	NENHUMA	99	1541
COZINHEIRO	156°	303594	FABIANA SILVA DO NASCIMENTO VIRGINIO	97,75	NENHUMA	100	1748
COZINHEIRO	157°	311779	KELLYCRISTIANEDASILVARODRIGUESQUINTELLADUTRA	97,6	NENHUMA	99	1575
COZINHEIRO	158°	311506	CRISTIANE REIS NOGUEIRA GOMES	97,6	NENHUMA	96	1553
COZINHEIRO	159°	304774	LUCIENE REGINA REIS DA SILVA	97,5	NENHUMA	100	1718
COZINHEIRO	160°	304642	MONICA FONSECA	97,5	NENHUMA	99,5	1721
COZINHEIRO	161°	303735	CLARA FERNANDES LINO	97,5	NENHUMA	98	1736
COZINHEIRO	162°	306514	ALICE GONCALVES DE SOUZA	97,5	NENHUMA	96	1703
COZINHEIRO	163°	304634	JULIANA NUNES RODRIGUES AMARO	97,5	NENHUMA	95	1715
COZINHEIRO	164°	313189	MARIA DA SILVA SANTOS	97,5	NENHUMA	95	1559
COZINHEIRO	165°	204867	MARIA DO CARMO ANDRADE DUARTE LANGNER	97,5	2014	95	8182
COZINHEIRO	166°	305664	MURILO VIEIRA GUIDONI	97,4	NENHUMA	100	1711
COZINHEIRO	167°	315614	ILMA VALERIA BELIZARIO DE OLIVEIRA	97,35	NENHUMA	98,5	1501
COZINHEIRO	168°	303941	MARCIA MANTOVANI ORNELAS	97	NENHUMA	100	1744
COZINHEIRO	169°	303792	CARMEN VERONICA DE SOUZA	97	NENHUMA	100	1743
COZINHEIRO	170°	303826	ETIENE ZOLD	97	NENHUMA	100	1740
COZINHEIRO	171°	234906	LERENY DELGADO BATISTA	97	2014	100	5773
COZINHEIRO	172°	313254	DIONEIA SANTIAGO SOUZA DE CARVALHO	96,4	NENHUMA	96	1550
COZINHEIRO	173°	311803	SOLENE REGINA DE OLIVEIRA	96,4	NENHUMA	94	1584
COZINHEIRO	174°	311852	JESSICA CALVES DA COSTA	96,3	NENHUMA	97	1584
COZINHEIRO	175°	303552	AIDA LAURINDA ARROJO PEREIRA	96	NENHUMA	98	1749
COZINHEIRO	176°	305060	JARILDA KEPPLER LUNA ARCOS	95	NENHUMA	95	1717
COZINHEIRO	177°	237495	WAGNER RODRIGUES DOS SANTOS	94,75	2014	97	5639
COZINHEIRO	178°	313205	ANA CAROLINA SAMPAIO RIOS	92,9	NENHUMA	90	1541
COZINHEIRO	179°	306241	ANA CLAUDIA DA SILVA MENDES	91,5	NENHUMA	94	1658
COZINHEIRO	180°	303610	CARLA SPETIC FELIX	73,25	NENHUMA	91	1734
DESENHISTA	1°	145714	ROSEMARY RODRIGUES PINTO	100	2014	100	9136
DESENHISTA	2°	199729	SILMAR SILVA DE PAULO	100	2014	100	8380
DESENHISTA	3°	181313	VERA LUCIA NEGRINHO	98,75	2014	98,5	9082
DESENHISTA PROJETISTA	1°	138057	NELSON VAZ FEIJO JUNIOR	100	2014	100	8757
ECONOMISTA	1°	256917	FREMAR PEREIRA HAUCK GAVIO	99,5	2014	99	3764
EDUCADOR DE DESENV. INFANTIL	1°	180117	ROSANGELA SANTOS GONCALVES	100	NENHUMA	100	9347
EDUCADOR DE DESENV. INFANTIL	2°	228486	CLAUDIA MARIA ALVAREZ LEO	100	NENHUMA	100	6273
EDUCADOR DE DESENV. INFANTIL	3°	156208	WALDELI STARNINI JULIO PINTO	100	2014	100	9448
EDUCADOR DE DESENV. INFANTIL	4°	157370	MARILU PINHEIRO CHAVES	100	2014	100	9446
EDUCADOR DE DESENV. INFANTIL	5°	179358	MONIA CRISTINA ACSONOV	100	2014	100	9424
EDUCADOR DE DESENV. INFANTIL	6°	179226	MARIA DE FATIMA LOPES	100	2014	100	9417
EDUCADOR DE DESENV. INFANTIL	7°	162396	ROGERIA APARECIDA PASSOS	100	2014	100	9400
EDUCADOR DE DESENV. INFANTIL	8°	179242	CLAUDIA MOURA ALCA	100	2014	100	9371
EDUCADOR DE DESENV. INFANTIL	9°	179408	CRISTINA DA COSTA RODRIGUES	100	2014	100	9368
EDUCADOR DE DESENV. INFANTIL	10°	180125	MARLENE CAMPOS	100	2014	100	9359
EDUCADOR DE DESENV. INFANTIL	11°	168807	ANDREA NEMETH GATTI BRUCHA	100	2014	100	9353
EDUCADOR DE DESENV. INFANTIL	12°	180034	TANIA MARA DA LUZ ALMEIDA	100	2014	100	9287
EDUCADOR DE DESENV. INFANTIL	13°	168757	MARISTELA TRISTAO FRANCO	100	2014	100	9244
EDUCADOR DE DESENV. INFANTIL	14°	183244	DENISE GOMES FERNANDES	100	2014	100	9062
EDUCADOR DE DESENV. INFANTIL	15°	185082	ISABEL CRISTINA CAMARGO PESSOA	100	2014	100	9037
EDUCADOR DE DESENV. INFANTIL	16°	182873	SIMONE CARBONE RANGEL	100	2014	100	9020
EDUCADOR DE DESENV. INFANTIL	17°	184317	LILIAN SIMOES COSTA	100	2014	100	9007
EDUCADOR DE DESENV. INFANTIL	18°	186684	MARINA APARECIDA DE ABREU MARTINS	100	2014	100	8972
EDUCADOR DE DESENV. INFANTIL	19°	192476	MARICELIA SANTOS	100	2014	100	8865
EDUCADOR DE DESENV. INFANTIL	20°	192898	LIEGE APARECIDA DE PAULA FERREIRA	100	2014	100	8791
EDUCADOR DE DESENV. INFANTIL	21°	192872	ENEDINA CORDEIRO RAMOS	100	2014	100	8494
EDUCADOR DE DESENV. INFANTIL	22°	186601	ELISABETE DO ROCIO CUNHA MENDONCA ARAUJO	100	2014	100	8463
EDUCADOR DE DESENV. INFANTIL	23°	213926	SARA CRISTINA MIGUEL SANSIVIERI	100	2014	100	7753
EDUCADOR DE DESENV. INFANTIL	24°	213918	ELZA OLIVEIRA RODRIGUES FEOLA	100	2014	100	7750
EDUCADOR DE DESENV. INFANTIL	25°	214395	SANDRA SANTOS DE OLIVEIRA	100	2014	100	7744
EDUCADOR DE DESENV. INFANTIL	26°	214494	KATIA DRABER DE SOUSA	100	2014	100	7689
EDUCADOR DE DESENV. INFANTIL	27°	204842	MARLUCE DA COSTA DINIZ	100	2014	100	7684
EDUCADOR DE DESENV. INFANTIL	28°	214023	ELISABETE DE SOUZA	100	2014	100	7642
EDUCADOR DE DESENV. INFANTIL	29°	196808	HILDA PEREIRA MARTINS	100	2014	100	7417

EDUCADOR DE DESENV. INFANTIL	30º	220442	MARCIA MARIA SILVA DE OLIVEIRA	100	2014	100	7412
EDUCADOR DE DESENV. INFANTIL	31º	221127	LUCIANA BOTELHO OLIVEIRA	100	2014	100	7389
EDUCADOR DE DESENV. INFANTIL	32º	221093	MARIA DEOLINDA DE OLIVEIRA SILVA	100	2014	100	7378
EDUCADOR DE DESENV. INFANTIL	33º	219535	CINTHIA MORGADO ALVAREZ	100	2014	100	7374
EDUCADOR DE DESENV. INFANTIL	34º	221655	SILVIA CRISTINA RODRIGUES AUGUSTO	100	2014	100	7359
EDUCADOR DE DESENV. INFANTIL	35º	221994	CLAUDIA LIMA DE CARVALHO	100	2014	100	7326
EDUCADOR DE DESENV. INFANTIL	36º	220111	MIRIAN NOBREGA DE OLIVEIRA SOLER VENEGAS	100	2014	100	7318
EDUCADOR DE DESENV. INFANTIL	37º	219956	GISELA APARECIDA DA SILVA	100	2014	100	7300
EDUCADOR DE DESENV. INFANTIL	38º	222661	CARMELITA MARISA GARCEZ	100	2014	100	7294
EDUCADOR DE DESENV. INFANTIL	39º	224196	MARINELMA DOS SANTOS SILVA	100	2014	100	7274
EDUCADOR DE DESENV. INFANTIL	40º	225805	JACIRA DOMINGUES SANCHES	100	2014	100	7163
EDUCADOR DE DESENV. INFANTIL	41º	220129	DENISE MARIA MACHADO DOS SANTOS	100	2014	100	7138
EDUCADOR DE DESENV. INFANTIL	42º	221176	EDINEUSA RAIMUNDO DA SILVA PAIXAO	100	2014	100	7099
EDUCADOR DE DESENV. INFANTIL	43º	229310	ADRIANA BORGET NASCIMENTO SILVA	100	2014	100	6410
EDUCADOR DE DESENV. INFANTIL	44º	214429	SIMONE SANTOS LOPES	100	2014	100	6285
EDUCADOR DE DESENV. INFANTIL	45º	229898	DEISE FRANCISCO ROSA	100	2014	100	6215
EDUCADOR DE DESENV. INFANTIL	46º	180075	ELIETE FERREIRA VALENTE	99,5	2014	99,5	9368
EDUCADOR DE DESENV. INFANTIL	47º	214346	MARIA IGNEZ LOURENCO GOMES SANTANA	99,5	2014	99	7726
EDUCADOR DE DESENV. INFANTIL	48º	200683	RITA DE CASSIA AZEVEDO LA SCALA	99,25	2014	100	8251
EDUCADOR DE DESENV. INFANTIL	49º	221366	VERA LUCIA GARCIA DA COSTA	99,25	2014	98,5	7382
EDUCADOR DE DESENV. INFANTIL	50º	191296	VANIA MENDES DE FARIAS	98,5	2014	100	8921
EDUCADOR DE DESENV. INFANTIL	51º	179341	IVONE GARCEZ ALVES	98,5	2014	100	8783
EDUCADOR DE DESENV. INFANTIL	52º	193441	MARIA RITA DE CASSIA VASCONCELLOS	98,5	2014	100	8282
EDUCADOR DE DESENV. INFANTIL	53º	220350	MARISTELA FERNANDES DE OLIVEIRA GONCALVES	98,5	2014	100	7289
EDUCADOR DE DESENV. INFANTIL	54º	192609	SONIA REGINA DE SOUZA	98,5	2014	97	8809
EDUCADOR DE DESENV. INFANTIL	55º	214577	NENA LUCIA SIMOES DE ALMEIDA	98,5	2014	97	7604
EDUCADOR DE DESENV. INFANTIL	56º	221259	CLAUDIA RODRIGUES LUIZ	98,5	2014	97	7350
EDUCADOR DE DESENV. INFANTIL	57º	221143	ROSANA PINTO SELLMER DANTAS	98,5	2014	97	7246
EDUCADOR DE DESENV. INFANTIL	58º	213991	MABEL FERNANDES	97	2014	94	7748
EDUCADOR DE DESENV. INFANTIL	59º	213934	HUMBERTO LUIZ GOMES NOVAES	96,25	2014	92,5	7752
ELETRICISTA	1º	167999	LEONIR DE OLIVEIRA RIBEIRO	100	2013	100	9454
ELETRICISTA	2º	155507	JOSE SEBASTIAO	100	2014	100	8966
ELETRICISTA	3º	181321	JORGE LUIZ SOARES PEREIRA	100	2014	100	8689
ELETRICISTA	4º	181131	ADEMIR ANDRADE DOS SANTOS	99,75	2014	100	9061
ELETRICISTA	5º	162594	MANOEL FRANCISCO BARBOSA	99,25	2014	100	9391
ELETRICISTA	6º	160499	LUIZ BERNARDINO NETO	99	2014	99,5	8538
ELETRICISTA	7º	167460	GIVALDO REINALDO LIMA	98	2014	99,5	9394
ENCANADOR	1º	177576	JOSE GERALDO LIBANIO ROCHA	100	2014	100	9452
ENCANADOR	2º	313643	LEONARDO DOS SANTOS E SANTOS	99,6	NENHUMA	100	1544
ENCARREGADO	1º	175539	NORBERTO MARTINS	100	2014	100	9454
ENCARREGADO	2º	151944	JOSE NASARO DOS SANTOS FILHO	100	2014	100	8970
ENCARREGADO	3º	151449	VALTER ALVES DE JESUS	100	2014	100	8966
ENCARREGADO	4º	152199	WANILSON BRUNETTO	100	2014	100	8966
ENCARREGADO	5º	175232	EXPEDITO APOLINARIO FILHO	100	2014	100	8936
ENCARREGADO	6º	154138	ANTONIO CARLOS CONCEICAO DOS SANTOS	100	2014	100	8928
ENCARREGADO	7º	159079	JOAO CARLOS SIMOES	99,75	2014	99,5	8902
ENCARREGADO	8º	153445	VALDILENO ROQUE DOS SANTOS	98,75	2014	99	8971
ENCARREGADO	9º	156091	JOSE DOS SANTOS	94,75	2014	95	8941
ENFERMEIRO	1º	253153	GISELLE DE ANDRADE ARAUJO SENA	100	NENHUMA	100	3855
ENFERMEIRO	2º	302521	FRANCIELE GARCIA SARTORI	100	NENHUMA	100	1775
ENFERMEIRO	3º	303172	MARCELO PENHA LITZ	100	NENHUMA	100	1752
ENFERMEIRO	4º	295691	ELAINE BATISTA DE OLIVEIRA	100	NENHUMA	100	1732
ENFERMEIRO	5º	304329	TATIANE BARBOSA BISPO DA SILVA	100	NENHUMA	100	1732
ENFERMEIRO	6º	306803	ANA PATRICIA GONCALVES ARAUJO	100	NENHUMA	100	1689
ENFERMEIRO	7º	233692	RUBIA LORRAINE FERNANDES VALENTE	100	NENHUMA	100	1576
ENFERMEIRO	8º	117127	REGINA MARIA FERNANDES ZANINI	100	2013	100	9229
ENFERMEIRO	9º	166470	LUCIMAR LUCAS DE LIMA	100	2014	100	9764
ENFERMEIRO	10º	144402	MONICA MAESTRE DE AGUIAR	100	2014	100	8822
ENFERMEIRO	11º	233494	MILENE MORI FERREIRA LUZ	100	2014	100	5975
ENFERMEIRO	12º	270728	ADRIANA UMBELINO SANTANA	100	2014	100	3445
ENFERMEIRO	13º	312017	CLAUDIA CAMARGO LORITE	99,8	NENHUMA	100	1579
ENFERMEIRO	14º	315838	GRAZIELA SILVA DE PAULA	99,8	NENHUMA	100	1523
ENFERMEIRO	15º	316901	SAMUEL DE SOUZA AZEVEDO JUNIOR	99,8	NENHUMA	100	1509
ENFERMEIRO	16º	295659	LUANA PAULA BRAGA PIRES	99,75	NENHUMA	100	2076
ENFERMEIRO	17º	302596	JOAO HERMINIO SILVA JUNIOR	99,75	NENHUMA	100	1790
ENFERMEIRO	18º	213181	ELISANGELA GONCALVES ESTEVES	99,75	2013	100	7758
ENFERMEIRO	19º	226225	MARIA TERESA TEIXEIRA DA SILVA	99,75	2014	100	7118
ENFERMEIRO	20º	271650	PRISCILA EVANGELISTA DA SILVA	99,75	2014	100	3379
ENFERMEIRO	21º	235507	MARCIA CRISTINA GUILHEN	99,5	2013	100	5779
ENFERMEIRO	22º	253203	SILVIA DE ALMEIDA MENDES ANDRADE	99,5	2014	100	3859

ENFERMEIRO	23°	225862	BRANCA SILVA BESER	99,5	2014	100	3392
ENFERMEIRO	24°	166454	MARILIA PEREIRA FERNANDES	99,5	2014	99,5	9452
ENFERMEIRO	25°	253328	ROSEMEIRY DE LIMA NEMETZ	99,5	2014	99,5	3854
ENFERMEIRO	26°	270660	MARIA APARECIDA RODRIGUES DA COSTA CARREIRA	99,5	2014	99	3448
ENFERMEIRO	27°	299107	LEANDRO GONCALVES	99,4	NENHUMA	100	1972
ENFERMEIRO	28°	316950	NELI FRADE COELHO	99,4	NENHUMA	100	1498
ENFERMEIRO	29°	305763	SIMONE PERCINCULA ANDRADE DA ROCHA BARBOSA	99,35	NENHUMA	99,5	1706
ENFERMEIRO	30°	295576	SOLANGE APARECIDA DA CUNHA	99,25	NENHUMA	100	2069
ENFERMEIRO	31°	299370	LUANA MAYUMI DE MELO SHIMOKOMAKI	99,25	NENHUMA	99,5	1915
ENFERMEIRO	32°	168294	ALDEIDES ALVES AZEVEDO	99,25	2014	100	9442
ENFERMEIRO	33°	254086	MARCELO TRINDADE CECCHI	99,25	2014	100	3860
ENFERMEIRO	34°	294058	CAROLLINE DUARTE TELES SILVA	99	NENHUMA	99	2111
ENFERMEIRO	35°	302430	TELMA HELENA GONCALVES CORDELLA	99	NENHUMA	98	1799
ENFERMEIRO	36°	253666	EDELSON LOPES DE SIQUEIRA	99	2013	99	3869
ENFERMEIRO	37°	268565	JOSEFA JARDIM DIAS	99	2013	99	3464
ENFERMEIRO	38°	302398	MARIA GENI DOS SANTOS SOUZA	98,75	NENHUMA	100	1802
ENFERMEIRO	39°	303180	LILIAN ALVES MATOS BRAZ	98,75	NENHUMA	100	1776
ENFERMEIRO	40°	298810	ANA MARIA DE ALCANTARA AGUIAR BARRAGAM	98,5	NENHUMA	100	1977
ENFERMEIRO	41°	302513	NATALIA CRISTINA BRITO MELLO	98,5	NENHUMA	100	1798
ENFERMEIRO	42°	301101	PRISCILA SANTOS DE FREITAS GOMES	98,5	NENHUMA	99,5	1882
ENFERMEIRO	43°	253922	DANIELA SANTOS ALONSO	98,5	2014	99	3861
ENFERMEIRO	44°	303198	ERIKA DE CASTRO MATOZINHO	98,25	NENHUMA	98,5	1776
ENFERMEIRO	45°	132506	MARCIA FATIMA FRIGERIO	98,25	2014	98	9939
ENFERMEIRO	46°	257154	MARIA FERNANDA NALDONI SENRA	98	2014	97,5	3721
ENFERMEIRO	47°	301564	PATRICIA OLIVEIRA RAMOS DE ARAUJO SANTOS	97,75	NENHUMA	99,5	1853
ENFERMEIRO	48°	299347	DANIELA GONCALVES GODOY MOUTINHO	97,75	NENHUMA	98	1926
ENFERMEIRO	49°	303222	WASHINGTON MIRANDA DA CRUZ	97,75	NENHUMA	97	1776
ENFERMEIRO	50°	225383	MARIA DOLORES ALVAREZ AFONSO	97,75	2014	98	7186
ENFERMEIRO	51°	299164	AMANDA BISPO DE OLIVEIRA	97,5	NENHUMA	100	1972
ENFERMEIRO	52°	248021	MARCIA DOS SANTOS	97,25	NENHUMA	95,5	3928
ENFERMEIRO	53°	295410	PATRICIA CRISTINA DA SILVA FERNANDES GARCIA	97,1	NENHUMA	99	2012
ENFERMEIRO	54°	302190	DENISE TILIERI SALVADORI	96,25	NENHUMA	95	1809
ENFERMEIRO	55°	247718	ANGELA VIVI TEIXEIRA	96,25	2014	98	4766
ENFERMEIRO	56°	253088	CLAUDIA ZAHN JARUCHE	95,75	2014	95	3840
ENFERMEIRO	57°	299560	ESTHER FRANCISCA LIMA DA SILVA	95,5	NENHUMA	98,5	1948
ENFERMEIRO	58°	302588	ARIANE DE OLIVEIRA ANGELIN	95	NENHUMA	100	1757
ENFERMEIRO	59°	217679	ANA HELENA BAPTISTA PINTO	92,5	2014	87,5	7496
ENFERMEIRO	60°	247874	LILIAN RISSIO COSTA	88,25	2014	99	4677
ENGENHEIRO	1°	305409	LUIS GUSTAVO FERREIRA NEVES BOCUTO	100	NENHUMA	100	1712
ENGENHEIRO	2°	310649	JEFFERSON FAGUNDES PEDROSO	100	NENHUMA	100	1627
ENGENHEIRO	3°	132449	MARCIO ANTONIO RODRIGUES DE LARA	100	2014	100	9971
ENGENHEIRO	4°	310565	SILVIO APARECIDO BUETO	99,4	NENHUMA	100	1626
ENGENHEIRO	5°	293100	JOAO CARLOS ORLANDO	99,25	NENHUMA	100	2321
ENGENHEIRO	6°	157792	PAULO AGUINA	99	2014	100	8454
ENGENHEIRO	7°	310524	CLAUDIR NOBREGA DE MORAES	98,8	NENHUMA	100	1627
ENGENHEIRO	8°	310557	CARLOS RAFAEL DADAMOS	98	NENHUMA	100	1607
ENGENHEIRO	9°	305482	PAULO ANTONIO FRITELLI	97,25	NENHUMA	96,5	1712
ENGENHEIRO	10°	308130	ELIANA DOS SANTOS MATTAR	90	NENHUMA	80	1658
ENGENHEIRO AGRONOMO	1°	211839	ERNESTO KAZUWO TABUCHI	100	2014	100	7640
ENGENHEIRO AGRONOMO	2°	271049	MARCO AURELIO NEVES DA SILVA	99,25	2014	98,5	3433
ESCRITURARIO	1°	160358	JOSE CARLOS DOS SANTOS	100	2014	100	8972
ESCRITURARIO	2°	154922	MARLENE PEREIRA DUARTE	100	2014	100	8854
ESCRITURARIO	3°	176917	ROSA MARIA BUENO	100	2014	100	8709
ESCRITURARIO	4°	159194	MARIA LEDA DE ALMEIDA	99,75	2014	100	8919
ESCRITURARIO	5°	152470	ROBERTO DE FREITAS	97,75	2014	98,5	8971
ESCRITURARIO	6°	141804	ALEXANDRE SANT ANA DURAN	97,5	2014	97,5	8961
ESP.ED.I-ASSIST.DE DIRECAO	1°	240119	FERNANDA CELIA VIEGAS NUNES	100	2013	100	730
ESP.ED.I-ASSIST.DE DIRECAO	2°	269043	ALINE BERALDO MORAES TAVARES	100	2014	100	3461
ESP.ED.I-ASSIST.DE DIRECAO	3°	221762	MARIA KATIA GARCIA PEREIRA	100	2014	100	932
ESP.ED.I-ASSIST.DE DIRECAO	4°	231373	GREYCE SANTOS RICARDO	100	2014	100	733
ESP.ED.I-ASSIST.DE DIRECAO	5°	218818	SUSANA VIEIRA DA CUNHA CARREGARI BUCK	100	2014	100	600
ESP.ED.I-ASSIST.DE DIRECAO	6°	239764	ELIANE DE OLIVEIRA PRADO	100	2014	100	528
ESP.ED.I-ASSIST.DE DIRECAO	7°	211672	IARA MARIA ALVES FURINI	100	2014	100	185
ESP.ED.I-ASSIST.DE DIRECAO	8°	134387	ANA CLAUDIA FREITAS DE VASCONCELOS	99,5	2014	99,5	5965
ESP.ED.I-COORD. PEDAGOGICO	1°	284554	CRISTINA ABREU DA ROCHA BARLETTA	100	2013	100	2163
ESP.ED.I-COORD. PEDAGOGICO	2°	231852	ANDREA CRISTINA BROVINI CALLEJON	100	2013	100	698
ESP.ED.I-COORD. PEDAGOGICO	3°	129973	VIRGINIA PIRES DA SILVA IERIZZI	100	2014	100	7387
ESP.ED.I-COORD. PEDAGOGICO	4°	120659	SELMA MARTINEZ SIMOES RODRIGUES DE LARA	100	2014	100	6166
ESP.ED.I-COORD. PEDAGOGICO	5°	133025	ROSEMEIRE APARECIDA MORAES PETIN	100	2014	100	4704
ESP.ED.I-COORD. PEDAGOGICO	6°	231126	CRISTIANE CONCEICAO JARDIM VELASCO	100	2014	100	4446

ESP.ED.I-COORD. PEDAGOGICO	7º	232777	LUCIANA BARROSO DA SILVA	100	2014	100	3153
ESP.ED.I-COORD. PEDAGOGICO	8º	135111	DANIELA LOPES HERNANDEZ DA CRUZ	100	2014	100	3040
ESP.ED.I-COORD. PEDAGOGICO	9º	230458	ANA PAULA GUERREIRO DOS SANTOS	100	2014	100	2801
ESP.ED.I-COORD. PEDAGOGICO	10º	210807	CLAUDIA HELENA SIQUEIRA	100	2014	100	946
ESP.ED.I-COORD. PEDAGOGICO	11º	112581	MARIA LUISA LOMBARDI DEL ROSSO	100	2014	100	936
ESP.ED.I-COORD. PEDAGOGICO	12º	232801	MARIA DAS GRACAS DE OLIVEIRA	100	2014	100	689
ESP.ED.I-COORD. PEDAGOGICO	13º	227835	MARIA LUCIA ALVES	100	2014	100	671
ESP.ED.I-COORD. PEDAGOGICO	14º	226456	VALERIA ABRANTES PEREIRA SIMOES	100	2014	100	406
ESP.ED.I-COORD. PEDAGOGICO	15º	248864	DENISE FEIJO FACCINA	100	2014	100	371
ESP.ED.I-COORD. PEDAGOGICO	16º	211854	MARIA DE LOURDES OLIVEIRA DE ALMEIDA	99,75	2014	100	4758
ESP.ED.I-COORD. PEDAGOGICO	17º	239921	ANA MARIA LOURENCO POGGIANI	99,75	2014	99,5	666
ESP.ED.I-COORD. PEDAGOGICO	18º	216770	ANA LUCIA GARCIA	99,5	2014	100	687
ESP.ED.I-COORD. PEDAGOGICO	19º	260695	SUZANA CIDADE SOARES CAIUBY	99,5	2014	99,5	3573
ESP.ED.I-ORIENT. EDUCACIONAL	1º	211862	ROSILDA MARIA MOREIRA FREITAS DE MORAES	100	2013	100	956
ESP.ED.I-ORIENT. EDUCACIONAL	2º	130492	MARIA DO CARMO GONZALEZ BORGES	100	2014	100	7694
ESP.ED.I-ORIENT. EDUCACIONAL	3º	148965	VALERIA GOMES ROSEMBERG	100	2014	100	3954
ESP.ED.I-ORIENT. EDUCACIONAL	4º	246272	MARIA DENISE PAULO TAVARES	100	2014	100	2882
ESP.ED.I-ORIENT. EDUCACIONAL	5º	210815	MARIA CAROLINA PINHEIRO LIMA DINIZ E SILVA	100	2014	100	991
ESP.ED.I-ORIENT. EDUCACIONAL	6º	159822	SOLANGE CAVALCANTI	100	2014	100	717
ESP.ED.I-ORIENT. EDUCACIONAL	7º	219717	REGINALVA DOS SANTOS	100	2014	100	716
ESP.ED.I-ORIENT. EDUCACIONAL	8º	216689	ELISABETE REIS DA ROCHA	100	2014	100	681
ESP.ED.I-ORIENT. EDUCACIONAL	9º	246157	CAROLINA CORREIA DA COSTA PARREIRA	100	2014	100	670
ESP.ED.I-ORIENT. EDUCACIONAL	10º	208934	ROSELI MARINELLI DE MAGALHAES	100	2014	100	669
ESP.ED.I-ORIENT. EDUCACIONAL	11º	239814	VANIA CUNHA DA SILVA	100	2014	100	660
ESP.ED.I-ORIENT. EDUCACIONAL	12º	246397	THAIS NUNES SARAIVA LIMA	100	2014	100	641
ESP.ED.I-ORIENT. EDUCACIONAL	13º	240127	GILZA SANTANA	100	2014	100	617
ESP.ED.I-ORIENT. EDUCACIONAL	14º	246488	LEILA APARECIDA ALIAGA	100	2014	100	614
ESP.ED.I-ORIENT. EDUCACIONAL	15º	136036	MARISE VEIGA TIERRO	98,5	2014	100	696
ESP.ED.I-ORIENT. EDUCACIONAL	16º	246249	RENATA GARCEZ ROLLO MEHL	97,25	2014	97	610
ESP.ED.I-ORIENT. EDUCACIONAL	17º	179820	ANA LUCIA BRITO	96	2014	92,5	616
ESP.ED.II-DIR. DE UNIDADE DE ENSINO	1º	284521	ADELIA SIMOES RIBEIRO IGNACIO	100	2014	100	2892
ESP.ED.II-DIR. DE UNIDADE DE ENSINO	2º	219402	ANA MARIA LIMA DE SANTIAGO	100	2014	100	1010
ESP.ED.II-DIR. DE UNIDADE DE ENSINO	3º	123976	TELMA DA CONCEICAO COELHO DOMINGUES ALVES	100	2014	100	999
ESP.ED.II-DIR. DE UNIDADE DE ENSINO	4º	287516	MARCIA MARIA SOBREIRA DO NASCIMENTO SERTORIO	100	2014	100	942
ESP.ED.II-DIR. DE UNIDADE DE ENSINO	5º	231969	SOLANGE DE FATIMA FONSECA BORGES	100	2014	100	729
ESP.ED.II-DIR. DE UNIDADE DE ENSINO	6º	208801	LENITA MARIA CASADO LIMA MARTINS	99,25	2014	100	745
ESP.ED.II-DIR. DE UNIDADE DE ENSINO	7º	281519	KELLY MARIA GONZAGA DE QUEIROZ URSINI	99,25	2014	100	718
ESP.ED.II-DIR. DE UNIDADE DE ENSINO	8º	218594	ANA LUCIA DOS SANTOS LOPES FIGUEIRA	98,75	2014	97,5	959
ESP.ED.II-DIR. DE UNIDADE DE ENSINO	9º	207787	TEX JONES CORREIA LOPES	98,5	2014	99	1008
ESP.ED.II-DIR. DE UNIDADE DE ENSINO	10º	133884	JOELMA SILVEIRA GOULARTE DE LIMA	97,25	2014	96,5	965
ESP.ED.II-DIR. DE UNIDADE DE ENSINO	11º	270975	MARCIA CRISTINA DE OLIVEIRA	94	2014	90	715
ESP.ED.II-DIR. DE UNIDADE DE ENSINO	12º	123778	LUCIANE SAO MARCOS	93,5	2014	94	920
ESP.ED.II-DIR. DE UNIDADE DE ENSINO	13º	271080	VLADIMIR ANTONIO VLADAO TROMBINI PEREIRA CAMPOS	86,25	2014	84,5	1010
ESP.ED.III-SUPERV. DE ENSINO	1º	116806	MARCIA NUNES DE AMORIM	100	2013	100	4735
ESP.ED.III-SUPERV. DE ENSINO	2º	208017	MARIA CRISTINA FONSECA MANCUSO	100	2014	100	983
ESP.ED.III-SUPERV. DE ENSINO	3º	112151	ROSE MARY MARTINHO DE CARVALHO	100	2014	100	971
ESP.ED.III-SUPERV. DE ENSINO	4º	120980	NADIA MARQUES TROVAO SIMOES	99,5	2014	100	1010
ESTOFADOR	1º	160663	CLAUDIO LUIZ DE TOLEDO	100	2014	100	8626
FARMACEUTICO	1º	247882	CRISTINA MARIA DE ALMEIDA RODRIGUEZ F PINTO	100	2014	100	4766
FARMACEUTICO	2º	253708	JADER TEODORO DEVENIS JUNIOR	100	2014	100	3881
FARMACEUTICO	3º	191015	CARLOS GILBERTO BARRETTI NETO	99,75	2014	100	8937
FARMACEUTICO	4º	305201	AMANDA GOMES SANTOS	99,25	NENHUMA	100	1713
FARMACEUTICO	5º	254094	JULIE HENRIQUE SILVA DE FREITAS	98,5	2014	100	3874
FARMACEUTICO	6º	254201	DANIEL MENDES COELHO	97,5	2014	100	3868
FARMACEUTICO	7º	270520	ROGERIO NEPOMUCENO KREIDEL	97,5	2014	96	3398
FARMACEUTICO	8º	257147	ELOISE MOREIRA DE SOUSA MARTINS	96,75	2013	96,5	3700
FARMACEUTICO	9º	254177	MARCO ANTONIO SANTOS DE OLIVEIRA	96,5	2014	100	3832
FARMACEUTICO	10º	253518	EVERTON DE PAULA YONEDA	95	2014	95	3869
FARMACEUTICO	11º	254045	RUBEM DE CARVALHO PEREIRA SILVA	91	2014	98	3861
FARMACEUTICO	12º	253419	CARLOS EDUARDO SIMOES MIGLIORINI	83,5	2014	91	3835
FERREIRO	1º	139915	WALDEMAR CARDOSO DA SILVA FILHO	99,25	2014	99	8932
FERREIRO	2º	160242	JOAO MARIANO DA SILVA FILHO	97	2014	96	8934
FISCAL AMBIENTAL	1º	310623	MARCIO AUGUSTO DOS SANTOS	97,85	NENHUMA	96,5	1627
FISCAL DE OBRAS	1º	140426	REGINA MARIA APARECIDA S LUZ C VICTORIO	100	2014	100	9400
FISCAL DE OBRAS	2º	101899	DILSON MIYAHIRA	100	2014	100	9395
FISCAL DE OBRAS	3º	141226	WAGNER ANTONIO DE OLIVEIRA RAMOS	100	2014	100	9392
FISCAL DE OBRAS	4º	270587	MARCELO AUGUSTO RACCA DE FREITAS	99,75	2014	100	3420
FISCAL DE POSTURAS MUNICIPAIS	1º	296087	SIMONE COSTA DE CARVALHO	100	NENHUMA	100	2027
FISCAL DE POSTURAS MUNICIPAIS	2º	296095	MAURICIO DE OLIVEIRA SERQUEIRA	100	NENHUMA	100	2027
FISCAL DE POSTURAS MUNICIPAIS	3º	236729	FABIO GOMES	100	NENHUMA	100	1917

FISCAL DE POSTURAS MUNICIPAIS	4º	302059	ROSANA CRISTINA TORTAROLO SALES	100	NENHUMA	100	1802
FISCAL DE POSTURAS MUNICIPAIS	5º	303420	LAURO ANTUNHA LASCANE	100	NENHUMA	100	1761
FISCAL DE POSTURAS MUNICIPAIS	6º	305425	DANIEL FERNANDO IKEDA	100	NENHUMA	100	1712
FISCAL DE POSTURAS MUNICIPAIS	7º	313494	JOSE LUIZ RIBEIRO	100	NENHUMA	100	1556
FISCAL DE POSTURAS MUNICIPAIS	8º	313502	PAULO MARQUES POPPE	100	NENHUMA	100	1556
FISCAL DE POSTURAS MUNICIPAIS	9º	313460	DANIELA DE FATIMA SCAFF	100	NENHUMA	100	1556
FISCAL DE POSTURAS MUNICIPAIS	10º	277657	ARTURO GONZALEZ ALONSO	100	NENHUMA	100	1556
FISCAL DE POSTURAS MUNICIPAIS	11º	315556	MABEL BARREIRO CARDAMA	100	NENHUMA	100	1530
FISCAL DE POSTURAS MUNICIPAIS	12º	315424	FABIO DE OLIVEIRA BELEM	100	NENHUMA	100	1530
FISCAL DE POSTURAS MUNICIPAIS	13º	269209	THIAGO DA SILVA ALVES	100	NENHUMA	100	1530
FISCAL DE POSTURAS MUNICIPAIS	14º	313585	EDSON GOMES CABRAL	99,6	NENHUMA	100	1553
FISCAL DE POSTURAS MUNICIPAIS	15º	272161	DANIEL EVARISTO DOS SANTOS	99,6	NENHUMA	100	1530
FISCAL DE POSTURAS MUNICIPAIS	16º	315440	DOMINGOS MESSIAS DE ABREU	99,4	NENHUMA	100	1530
FISCAL DE POSTURAS MUNICIPAIS	17º	315515	ALEXSANDRO VIRGOLINO DE LIMA	99	NENHUMA	100	1530
FISCAL DE POSTURAS MUNICIPAIS	18º	315432	LUIZ RODRIGO TIGRE FREITAS	98,75	NENHUMA	97,5	1530
FISCAL DE POSTURAS MUNICIPAIS	19º	300368	CAROLINE LEITE DE SOUZA	97,25	NENHUMA	94,5	1917
FISCAL DE POSTURAS MUNICIPAIS	20º	296251	PETERSSON MOREIRA DE ABREU	95	NENHUMA	93,5	2026
FISCAL DE TRANSITO	1º	154377	CARLOS ALBERTO DA SILVA	100	2014	100	9458
FISCAL DE TRANSITO	2º	177683	CARLOS BATISTA DAHMER	100	2014	100	9457
FISCAL DE TRANSITO	3º	177022	MARCO ANTONIO DA MOTA	99,25	2014	99,5	10362
FISCAL DE TRANSITO	4º	156638	MARCO AURELIO DE FREITAS	99,25	2014	99	9444
FISCAL DE TRANSITO	5º	171645	ASTROGILDO DAMASCENO SOARES FILHO	99	2014	99,5	9040
FISCAL DE TRANSP.COLETIVO	1º	210427	CARLOS MORGADO JUNIOR	100	2014	100	7903
FISIOTERAPEUTA	1º	168179	MARIA STELA RAMALHO PINTO PRIETO	100	2014	100	9457
FISIOTERAPEUTA	2º	166413	FLAVIA BARBOZA DE OLIVEIRA MORGADO	100	2014	100	9452
FISIOTERAPEUTA	3º	198663	LIGIA MARIA AMORIM	100	2014	100	8401
FISIOTERAPEUTA	4º	249250	KARINA DE ALMEIDA BITTENCOURT CARDOSO	100	2014	100	4577
FISIOTERAPEUTA	5º	258905	CARLOS BANJAI	100	2014	100	3680
FISIOTERAPEUTA	6º	282962	ROSANA SANTANA E SANTANA	100	2014	100	2942
FISIOTERAPEUTA	7º	189274	GILBERTO PEREIRA JUNIOR	99,75	2014	100	8957
FISIOTERAPEUTA	8º	168302	AIRTON RIBEIRO	99,5	2014	100	9456
FISIOTERAPEUTA	9º	165803	MARIA LUIZA CESAR CARDIA	99,5	2014	100	9404
FISIOTERAPEUTA	10º	166421	RIVALDO RODRIGUES NOVAES JUNIOR	95,5	2014	100	9434
FONOAUDIOLOGO	1º	166694	MARIA CRISTINA PEDRO BIZ	100	2014	100	9438
FONOAUDIOLOGO	2º	189068	TANIA APARECIDA LOPES CARDOSO	100	2014	100	8953
FONOAUDIOLOGO	3º	195958	CARLA MARIA VILLELA SILVA	100	2014	100	8629
FONOAUDIOLOGO	4º	189217	ALESSANDRA BAMBACE CARACCIO	100	2014	100	8214
FONOAUDIOLOGO	5º	253575	ALEXANDRA FERREIRA GENIO	100	2014	100	3823
FONOAUDIOLOGO	6º	286351	ROSELI ROQUE REIS MAUA	100	2014	100	2785
FONOAUDIOLOGO	7º	256990	CLAUDIA REGINA AMARAL DE PINHO	99,75	2014	100	3636
GUARDA	1º	151126	BENEDITO VIEIRA DA SILVA	100	2013	100	8971
GUARDA	2º	177832	CLAUDIO ANTONIO DA SILVA MARQUES	100	2014	100	9455
GUARDA	3º	173351	ELIAS ANTONIO PAIVA SALVADOR	100	2014	100	9431
GUARDA	4º	163253	CARLOS EDUARDO DE ARAUJO	100	2014	100	9431
GUARDA	5º	176263	MARCOS JOSE DA SILVA SOUZA	97,75	2014	96	9451
GUARDA	6º	156968	PAULO DE TARSO CALDEIRA QUINTINO PEREIRA	96,5	2014	96	8818
GUARDA	7º	151811	MANUEL PEREIRA DE ALMEIDA	95,25	2014	93	8932
GUARDA	8º	151258	JOSE ROBERTO ALVES FEITOSA	83	2014	90	8955
GUARDA FERRAMENTAS	1º	176677	PAULO ANTONIO DA SILVA	96	2014	97	10589
GUARDA MUNICIPAL I	1º	167684	NELSON DOS SANTOS MARQUES	100	NENHUMA	100	9445
GUARDA MUNICIPAL I	2º	200279	ROSIMEIRY SOARES ALFREDO	100	NENHUMA	100	8326
GUARDA MUNICIPAL I	3º	286294	EMERSON PERRELLA COSMO	100	NENHUMA	100	2803
GUARDA MUNICIPAL I	4º	293902	GERSON ONOFRE PIMENTA	100	NENHUMA	100	2132
GUARDA MUNICIPAL I	5º	293563	ELIZANDRA ALVES DO NASCIMENTO SILVA	100	NENHUMA	100	2048
GUARDA MUNICIPAL I	6º	179317	SIMONE APARECIDA DOS SANTOS	100	2014	100	9405
GUARDA MUNICIPAL I	7º	164590	ANDREIA ANTONIO MOREIRA MACHADO	100	2014	100	9369
GUARDA MUNICIPAL I	8º	190017	ROSANA GORETE DE FREITAS	100	2014	100	8944
GUARDA MUNICIPAL I	9º	196287	JOSE ROBERTO DE ALMEIDA	100	2014	100	8621
GUARDA MUNICIPAL I	10º	196204	ALEXANDRA XAVIER LOPES	100	2014	100	8598
GUARDA MUNICIPAL I	11º	160853	ADEMAR DE SOUZA NUNES	100	2014	100	8584
GUARDA MUNICIPAL I	12º	196998	MARIA ANGELA TEIXEIRA	100	2014	100	8264
GUARDA MUNICIPAL I	13º	272419	ANDRE LUIZ DE JESUS LOURENCO	100	2014	100	3323
GUARDA MUNICIPAL I	14º	272609	MANUEL DA ROCHA PEREIRA FILHO	100	2014	100	3296
GUARDA MUNICIPAL I	15º	200386	MARIA HELENA DOS SANTOS GONCALVES	99,75	2014	100	8356
GUARDA MUNICIPAL I	16º	164988	MARIA DO CARMO PEREIRA	99,25	2014	99,5	9458
GUARDA MUNICIPAL I	17º	297705	PAULO ROBERTO DA SILVA PINHEIRO	98,5	NENHUMA	97	2001
GUARDA MUNICIPAL I	18º	200105	INEZ NATIVIDADE DE ANDRADE DA SILVA	98,5	2014	100	8267
GUARDA MUNICIPAL I	19º	189928	ROSEMARY CARVALHO LOZADA DE OLIVEIRA	98,5	2014	97	8337
GUARDA MUNICIPAL I	20º	293878	TARCISIO DE ARAUJO COSTA SOARES	98,25	NENHUMA	96,5	2121
GUARDA MUNICIPAL I	21º	204453	JAIR DA SILVA	98,25	2014	100	8171

GUARDA MUNICIPAL I	22°	189761	VANIR DE OLIVEIRA SOUSA	97,5	2014	100	8897
GUARDA MUNICIPAL I	23°	272393	ANTONIO ROMAO GAUDEOSO DONZALISKY	97,5	2014	100	3299
GUARDA MUNICIPAL I	24°	272286	LUCIANO AGUIAR DE SOUZA	96	2014	100	3279
GUARDA MUNICIPAL I	25°	160846	IDNEY PEROBELLI	95,75	2014	100	8682
GUARDA MUNICIPAL II	1°	200162	RICARDO GOMES DA SILVA	100	NENHUMA	100	1719
GUARDA MUNICIPAL II	2°	204578	LUCIENE FONSECA DOS SANTOS SODRE	100	NENHUMA	100	1717
GUARDA MUNICIPAL II	3°	165225	DAISY PRUDENTE	100	2013	100	7028
GUARDA MUNICIPAL II	4°	164293	PAULO SERGIO DA SILVA	100	2013	100	7026
GUARDA MUNICIPAL II	5°	165290	DEBORA BISPO MOREIRA	100	2013	100	6995
GUARDA MUNICIPAL II	6°	154476	MARCOS DE OLIVEIRA	100	2013	100	6979
GUARDA MUNICIPAL II	7°	190132	LUIZ BEZERRA DOS SANTOS FILHO	100	2013	100	1739
GUARDA MUNICIPAL II	8°	163964	EDIMILSON ALVES DE ALMEIDA	100	2014	100	7031
GUARDA MUNICIPAL II	9°	167601	MARCOS JOSE GOMES DA SILVA	100	2014	100	7031
GUARDA MUNICIPAL II	10°	150227	JOSE ALMI SOARES MOURA	100	2014	100	7029
GUARDA MUNICIPAL II	11°	164582	DIVALDO TELES DE MENEZES	100	2014	100	7026
GUARDA MUNICIPAL II	12°	145243	MARIA AUXILIADORA CARDOSO	100	2014	100	7015
GUARDA MUNICIPAL II	13°	164509	OLIMPIO THOME DOS SANTOS	100	2014	100	7005
GUARDA MUNICIPAL II	14°	179754	VILMA DA SILVA PINHEIRO MONTEIRO	100	2014	100	6991
GUARDA MUNICIPAL II	15°	152074	CARLOS ROBERTO LOPES	100	2014	100	6939
GUARDA MUNICIPAL II	16°	154385	JOSE CARLOS GALDINO DOS SANTOS	100	2014	100	6929
GUARDA MUNICIPAL II	17°	165159	ROBERTO SILVA DE ALMEIDA	100	2014	100	6890
GUARDA MUNICIPAL II	18°	164269	OSVALDO NOVO SOBRINHO	100	2014	100	6880
GUARDA MUNICIPAL II	19°	165126	MARCO ANTONIO DOS SANTOS AUGUSTO	100	2014	100	6755
GUARDA MUNICIPAL II	20°	156505	JURANDIR MENEZES DA SILVA	100	2014	100	5205
GUARDA MUNICIPAL II	21°	199182	RICARDO DA GRACA CAMPOS	100	2014	100	1781
GUARDA MUNICIPAL II	22°	190215	MAGNALDO DE FREITAS	100	2014	100	1780
GUARDA MUNICIPAL II	23°	233122	SANDRO DA SILVA PEREIRA	100	2014	100	1777
GUARDA MUNICIPAL II	24°	190272	DEBORA BARREIRO AQUINO	100	2014	100	1773
GUARDA MUNICIPAL II	25°	196675	ROBINSON ATILA CEZAR	100	2014	100	1771
GUARDA MUNICIPAL II	26°	184986	MARIA APARECIDA BARROS DE FRANCA	100	2014	100	1771
GUARDA MUNICIPAL II	27°	243477	PAULO FRANCISCO TEIXEIRA	100	2014	100	1758
GUARDA MUNICIPAL II	28°	233171	GUILHERME DE ARAUJO MESQUITA	100	2014	100	1757
GUARDA MUNICIPAL II	29°	185165	MARIA EDLA GAMA SILVA GOMES	100	2014	100	1752
GUARDA MUNICIPAL II	30°	190413	SUELI GOULART EMMERICH DE SOUZA	100	2014	100	1748
GUARDA MUNICIPAL II	31°	200592	WILLIAMS MENEZES CASTELAO	100	2014	100	1745
GUARDA MUNICIPAL II	32°	160184	PAULO CASSIMIRO GOMES	100	2014	100	1740
GUARDA MUNICIPAL II	33°	233023	SERGIO FIGUEIRA DE FARIA JUNIOR	100	2014	100	1737
GUARDA MUNICIPAL II	34°	164350	LUIZ CARLOS LUCIANO	100	2014	100	1733
GUARDA MUNICIPAL II	35°	204560	RAYANNE SOARES ALFREDO	100	2014	100	1729
GUARDA MUNICIPAL II	36°	196469	ROSANA MARIA DE PAULO LIMA	100	2014	100	1719
GUARDA MUNICIPAL II	37°	204149	ANA LUCIA AQUINO PELAIS	100	2014	100	1719
GUARDA MUNICIPAL II	38°	150649	MARCO ANTONIO EVANGELISTA	100	2014	100	1718
GUARDA MUNICIPAL II	39°	154187	PAULO PEDREIRA DA SILVA	100	2014	100	1714
GUARDA MUNICIPAL II	40°	184879	LUIZ CLAUDIO DE OLIVEIRA	100	2014	100	1711
GUARDA MUNICIPAL II	41°	200188	ROSEMEIRY APARECIDA DOS SANTOS VIEIRA	100	2014	100	1707
GUARDA MUNICIPAL II	42°	200360	CRISTIANE RODRIGUES CARDOSO	100	2014	100	1694
GUARDA MUNICIPAL II	43°	192146	ROSANGELA GRACIANO DA SILVA	100	2014	100	1693
GUARDA MUNICIPAL II	44°	196535	SOLANGE FERREIRA	100	2014	100	1677
GUARDA MUNICIPAL II	45°	189951	CLEIA LOPES SANCHES	100	2014	100	1676
GUARDA MUNICIPAL II	46°	190702	ELIETE ANTUNES DA SILVA	100	2014	100	1660
GUARDA MUNICIPAL II	47°	200931	ANA LUCIA DOS SANTOS PEDRO	100	2014	100	1622
GUARDA MUNICIPAL II	48°	190694	DANIEL LOPES DOS SANTOS CUBELLS	100	2014	100	1589
GUARDA MUNICIPAL II	49°	197053	SANDRO APARECIDO MATIAS	100	2014	100	1582
GUARDA MUNICIPAL II	50°	154146	JOSE ALVES DE MOURA JUNIOR	100	2014	100	1578
GUARDA MUNICIPAL II	51°	191742	SUELI NEVES DO NASCIMENTO	100	2014	100	1527
GUARDA MUNICIPAL II	52°	198911	BERNARDETE DA CRUZ LUZIO	99,75	2014	100	1778
GUARDA MUNICIPAL II	53°	142455	WALTER DOS SANTOS PASSOS	99,5	2014	100	6807
GUARDA MUNICIPAL II	54°	243279	ROBERTO GUILHERMINO DA SILVA	99,5	2014	100	1780
GUARDA MUNICIPAL II	55°	204388	WILLIAM DIAS DOS SANTOS	99,5	2014	99	1776
GUARDA MUNICIPAL II	56°	164749	JUSSARA FILICIANO DE BRAGA	98,5	2014	100	6996
GUARDA MUNICIPAL II	57°	190900	DECIO BENEDITO DE CAMPOS	98,5	2014	100	1729
GUARDA MUNICIPAL II	58°	196360	MAURA APARECIDA GONZAGA PEREIRA	98,5	2014	100	1295
GUARDA MUNICIPAL II	59°	142430	ENEAS LOPES LIMA	98,5	2014	98,5	7038
GUARDA MUNICIPAL II	60°	179747	JOSE LACERDA DOS SANTOS	98,25	2014	96,5	6995
GUARDA MUNICIPAL II	61°	196618	MANOEL ONOFRE DA SILVA	98,25	2014	96,5	1778
GUARDA MUNICIPAL II	62°	155218	JOSE DE RIBAMAR SOUZA BACELAR	98,25	2014	96,5	1723
GUARDA MUNICIPAL II	63°	200618	JOSE ANTONIO FERREIRA	98,12	2014	98,45	8357
GUARDA MUNICIPAL II	64°	159210	RIVALDO CANDIDO DA SILVA	98	2013	100	6826
GUARDA MUNICIPAL II	65°	142562	CESAR AUGUSTO PAVANELLO BERNARDI	98	2014	98,5	6968
GUARDA MUNICIPAL II	66°	156687	AGUINALDO HIGINO SANTANA FILHO	98	2014	97,5	7039

GUARDA MUNICIPAL II	67º	152504	JOAO VELO FILHO	98	2014	96	6729
GUARDA MUNICIPAL II	68º	164442	ROBERTO SALLES MARQUES	97,75	2014	97,5	7001
GUARDA MUNICIPAL II	69º	196600	ALEXANDRE DA CRUZ PINTO	97,5	NENHUMA	100	1640
GUARDA MUNICIPAL II	70º	243220	THIAGO DOS SANTOS KNOELLER	97,5	NENHUMA	100	1369
GUARDA MUNICIPAL II	71º	179325	MONICA COSTA DE OLIVEIRA	97,5	2014	100	7032
GUARDA MUNICIPAL II	72º	168328	MASSILON CARLOS DA SILVA	97,5	2014	100	6981
GUARDA MUNICIPAL II	73º	165282	LEILA ALVES DE LIMA E SILVA	97,5	2014	100	6860
GUARDA MUNICIPAL II	74º	185124	DEBORA PEREIRA DE SOUZA	97	2013	100	1571
GUARDA MUNICIPAL II	75º	164327	JOAO MARIA DOMINGOS DE LIMA	96,75	2014	98	6978
GUARDA MUNICIPAL II	76º	146290	ROBERTO DE OLIVEIRA	95,75	2014	91,5	6939
GUARDA MUNICIPAL II	77º	196261	LUZIA APARECIDA PACHECO CORREA	95,25	2014	96,5	1388
GUARDA MUNICIPAL II	78º	154286	JORGE LUIZ DE SOUZA	94,75	2014	95	1772
GUARDA MUNICIPAL II	79º	196956	ORLANDO CESAR DAMASCENO	94,5	2014	100	1774
GUARDA MUNICIPAL II	80º	243485	ELVIS NUNES DOS SANTOS	94	2014	100	1773
GUARDA MUNICIPAL II	81º	197012	MARCELO DOS SANTOS SILVA	93,75	2014	96,5	1740
GUARDA MUNICIPAL II	82º	160895	JOAO BATISTA DE BARROS	93,5	2014	97	6577
GUARDA MUNICIPAL II	83º	167742	WILMA NAZARETH PEREIRA DE JESUS	93,25	2014	89,5	6894
GUARDA MUNICIPAL II	84º	164947	MAGALY DE NOVAES RODRIGUES	89,75	2014	89,5	6508
GUARDA MUNICIPAL II	85º	191999	SANDRA MARIA DE MIRANDA	86,5	NENHUMA	86,5	1360
GUARDA MUNICIPAL II	86º	185025	SELMA YARA DOS ANJOS	85,75	2014	89,5	1454
GUARDA MUNICIPAL III-INSPETOR	1º	142588	MARY DOS SANTOS SILVA	100	NENHUMA	100	1711
GUARDA MUNICIPAL III-INSPETOR	2º	149880	JOSE MARCAL DA SILVA	100	NENHUMA	100	1597
GUARDA MUNICIPAL III-INSPETOR	3º	149849	MANUEL GONZAGA DE ARAUJO	100	2014	100	9455
GUARDA MUNICIPAL III-INSPETOR	4º	149872	OSVALDO PEREIRA DE MENEZES	100	2014	100	1785
GUARDA MUNICIPAL III-INSPETOR	5º	164194	MARCELO MESSIAS DE OLIVEIRA	100	2014	100	1783
GUARDA MUNICIPAL III-INSPETOR	6º	142638	JOSE ROBERTO DA SILVA	100	2014	100	1778
GUARDA MUNICIPAL III-INSPETOR	7º	164319	GILBERTO SOUZA ABREU	100	2014	100	1777
GUARDA MUNICIPAL III-INSPETOR	8º	165118	CARLOS RIBEIRO DA CRUZ JUNIOR	100	2014	100	1759
GUARDA MUNICIPAL III-INSPETOR	9º	164210	LAURA MARIA CORREIA	100	2014	100	1751
GUARDA MUNICIPAL III-INSPETOR	10º	151985	ALEXANDRA CALAI ALVARENGA DE SOUZA	100	2014	100	1750
GUARDA MUNICIPAL III-INSPETOR	11º	164574	MARIA HORTENCIA MESSIAS DE OLIVEIRA	100	2014	100	1741
GUARDA MUNICIPAL III-INSPETOR	12º	164772	MAURISA CORREIA DE SOUZA SANTOS	100	2014	100	1737
GUARDA MUNICIPAL III-INSPETOR	13º	167643	VERA LUCIA DOS SANTOS	100	2014	100	1737
GUARDA MUNICIPAL III-INSPETOR	14º	167619	RICARDO VITOR DE OLIVEIRA	100	2014	100	1734
GUARDA MUNICIPAL III-INSPETOR	15º	155267	MARISA BRAZ PAES	100	2014	100	1729
GUARDA MUNICIPAL III-INSPETOR	16º	167965	MARIA APARECIDA BARBOSA RODRIGUES	100	2014	100	1716
GUARDA MUNICIPAL III-INSPETOR	17º	167973	VERA LUCIA ABREU DO NASCIMENTO	100	2014	100	1676
GUARDA MUNICIPAL III-INSPETOR	18º	167916	MARIA DO SOCORRO FERREIRA	100	2014	100	1653
GUARDA MUNICIPAL III-INSPETOR	19º	164855	CLAUDEMIR DIAS DA SILVA	100	2014	100	1109
GUARDA MUNICIPAL III-INSPETOR	20º	156570	JOAQUIM LUIZ SIQUEIRA	100	2014	100	1063
GUARDA MUNICIPAL III-INSPETOR	21º	164871	CRISTIANE MARIA DE SOUSA RIBEIRO	100	2014	100	1024
GUARDA MUNICIPAL III-INSPETOR	22º	164780	MARIA APARECIDA DA CRUZ MELO	100	2014	100	992
GUARDA MUNICIPAL III-INSPETOR	23º	163097	REINALDO BORGES DA SILVA	99,75	2014	99,5	1772
GUARDA MUNICIPAL III-INSPETOR	24º	164939	EDIRCEU DOS SANTOS FELIX	98,75	2014	97,5	1778
GUARDA MUNICIPAL III-INSPETOR	25º	168542	ARIADNEI ATHANAZIO DA SILVA	97,5	2014	100	989
GUARDA MUNICIPAL IV-INSPETOR CHEFE	1º	162883	MARCIO LIMA BLANCO	100	NENHUMA	100	8960
GUARDA MUNICIPAL IV-INSPETOR CHEFE	2º	150680	RAIMUNDO DOS SANTOS FERREIRA	100	2014	100	8945
GUARDA MUNICIPAL IV-INSPETOR CHEFE	3º	165001	AURELIO DOS SANTOS	100	2014	100	1757
GUARDA MUNICIPAL IV-INSPETOR CHEFE	4º	165597	RONALDO PEREIRA PINTO	100	2014	100	1128
GUARDA MUNICIPAL IV-INSPETOR CHEFE	5º	152009	NIZETE MAURICIO DOS SANTOS	100	2014	100	1036
GUARDA MUNICIPAL IV-INSPETOR CHEFE	6º	155234	JOSE CARLOS DOS SANTOS	98,5	2014	97	1104
GUIA DE TURISMO REGIONAL	1º	305193	DANIELA TINEO OLIVEIRA	100	NENHUMA	100	1713
GUIA DE TURISMO REGIONAL	2º	306597	DANIELA DE BARROS WITT	100	NENHUMA	100	1697
GUIA DE TURISMO REGIONAL	3º	310755	ANA CAROLINA TANI KADER	100	NENHUMA	100	1616
GUIA DE TURISMO REGIONAL	4º	310748	RENATO DOS ANJOS	99,6	NENHUMA	100	1616
GUIA DE TURISMO REGIONAL	5º	310730	MARIA VALENTINA VASCONCELOS REZENDE	99,5	NENHUMA	99	1616
GUIA DE TURISMO REGIONAL	6º	316885	SHEILA BISCTRIZAM DE MESQUITA COSTA	99,4	NENHUMA	100	1509
GUIA DE TURISMO REGIONAL	7º	312546	ANA CRISTINA BUCHMANN BERRETTINI	99,35	NENHUMA	99,5	1567
GUIA DE TURISMO REGIONAL	8º	305250	ROBERTA MORAIS DE ABREU	98,5	NENHUMA	98,5	1713
GUIA DE TURISMO REGIONAL	9º	310839	NELSON ANTONIO CARRERA	95,9	NENHUMA	97	1590
GUIA DE TURISMO REGIONAL	10º	307090	VALERIA CESAR DA COSTA	95,75	NENHUMA	98	1686
GUIA DE TURISMO REGIONAL	11º	311563	ERIC ARAUJO IOZZI CORREIA	89,55	NENHUMA	93,5	1580
HISTORIADOR	1º	194936	ROBERTO DE ASSIS TAVARES DE ALMEIDA	100	2014	100	8658
INSPETOR AMBIENTAL	1º	221879	ANDRE LEANDRO DA SILVA NASCIMENTO	100	2014	100	7361
INSPETOR AMBIENTAL	2º	191437	ELIANE MORAES BOTTINI	100	2014	100	7232
INSPETOR AMBIENTAL	3º	224501	GILBERTO CALAZANS DOS SANTOS	99,5	2014	99	7261
INSPETOR AMBIENTAL	4º	217984	PAULO BATISTA DE OLIVEIRA	98,75	2014	98,5	7476
INSPETOR DE ALUNOS	1º	176347	MARIA TERESA DE SOUZA LOUREIRO	100	NENHUMA	100	9212
INSPETOR DE ALUNOS	2º	269274	SANDRA HELENA DA SILVA FRAGNAN	100	NENHUMA	100	3427
INSPETOR DE ALUNOS	3º	276022	ELIANE MARIZA FERREIRA FONSECA	100	NENHUMA	100	3163

INSPETOR DE ALUNOS	4º	290445	TATIANE DE OLIVEIRA SOUSA	100	NENHUMA	100	2462
INSPETOR DE ALUNOS	5º	308155	NEIDE MITSUE MAISATTO	100	NENHUMA	100	1658
INSPETOR DE ALUNOS	6º	308296	ROSANGELA OLIVEIRA SILVA NOVAES	100	NENHUMA	100	1628
INSPETOR DE ALUNOS	7º	316125	SANDRA HELENA DE ALMEIDA REIS MACENA	100	NENHUMA	100	1522
INSPETOR DE ALUNOS	8º	242362	ARIVALDO NUNES CARDOSO	100	2013	100	5237
INSPETOR DE ALUNOS	9º	269829	VILMA DA SILVA	100	2013	100	3456
INSPETOR DE ALUNOS	10º	269522	ARIADNE VASQUES DE SOUZA CASTILHO	100	2013	100	3447
INSPETOR DE ALUNOS	11º	173963	JOSE ROBERTO PIO DO CARMO	100	2014	100	12654
INSPETOR DE ALUNOS	12º	175760	ROSANGELA RODRIGUES DA SILVA NASCIMENTO	100	2014	100	9381
INSPETOR DE ALUNOS	13º	174227	ROSANGELA BENTO MARQUES	100	2014	100	9204
INSPETOR DE ALUNOS	14º	186015	MARLENE MARTINS BARRERA	100	2014	100	9027
INSPETOR DE ALUNOS	15º	183152	GISLAINE CORREA SORIANO	100	2014	100	9000
INSPETOR DE ALUNOS	16º	186510	ANTONIO CARLOS DA SILVA	100	2014	100	8992
INSPETOR DE ALUNOS	17º	183137	CLEIDE ALCANTARA DOS SANTOS	100	2014	100	8987
INSPETOR DE ALUNOS	18º	236299	TANIA MARA DA SILVA MOTA	100	2014	100	5773
INSPETOR DE ALUNOS	19º	236711	JOSE LUIZ PEDRO DOS SANTOS	100	2014	100	5720
INSPETOR DE ALUNOS	20º	240622	KATIA REGINA RODRIGUES ASSUMPCAO	100	2014	100	5416
INSPETOR DE ALUNOS	21º	241166	LUCIA DE FATIMA VASCONCELOS	100	2014	100	5391
INSPETOR DE ALUNOS	22º	267112	AMANDA ALVES RUAS DE OLIVEIRA	100	2014	100	3494
INSPETOR DE ALUNOS	23º	269563	MARIA CRISTINA RODRIGUES	100	2014	100	3460
INSPETOR DE ALUNOS	24º	269571	PATRICIA MONT SERRAT FELIX FONSECA	100	2014	100	3460
INSPETOR DE ALUNOS	25º	269597	WANDERLAN DE SOUZA	100	2014	100	3460
INSPETOR DE ALUNOS	26º	269589	SILENE MARIA DOS SANTOS	100	2014	100	3460
INSPETOR DE ALUNOS	27º	269092	LUIZ ADRIANO PEDRO	100	2014	100	3459
INSPETOR DE ALUNOS	28º	269977	MARCOS GUSMAO JUNIOR	100	2014	100	3456
INSPETOR DE ALUNOS	29º	269282	EDNEIA PEREIRA RIBEIRO	100	2014	100	3456
INSPETOR DE ALUNOS	30º	269654	ALEX DA SILVA	100	2014	100	3454
INSPETOR DE ALUNOS	31º	269787	ROSANA LIMA LOPES	100	2014	100	3453
INSPETOR DE ALUNOS	32º	269613	EDNA REGINA GOMES CHAVES	100	2014	100	3452
INSPETOR DE ALUNOS	33º	269258	ADRIANA SIMOES MUNIZ	100	2014	100	3452
INSPETOR DE ALUNOS	34º	269837	MAURO LUIZ SILVA SANTANA	100	2014	100	3451
INSPETOR DE ALUNOS	35º	269936	LILIAN PEREZ VIGARO	100	2014	100	3451
INSPETOR DE ALUNOS	36º	269373	THABATTA MOREIRA PINTO	100	2014	100	3444
INSPETOR DE ALUNOS	37º	270371	JUREMA DA SILVA PROFIRO	100	2014	100	3444
INSPETOR DE ALUNOS	38º	269506	MAYRA LARA VELOZA	100	2014	100	3440
INSPETOR DE ALUNOS	39º	269241	ANGELINA TEIXEIRA FIGUEIREDO	100	2014	100	3439
INSPETOR DE ALUNOS	40º	269928	FABIANA CRIPPA DE MATOS	100	2014	100	3421
INSPETOR DE ALUNOS	41º	269316	BRUNO LEOPOLDO PAUTA FLORELL	100	2014	100	3419
INSPETOR DE ALUNOS	42º	269399	GLAUCIA CRISTINA PEDRO CORREA	100	2014	100	3413
INSPETOR DE ALUNOS	43º	269134	MARCO ANTONIO ARAUJO PARAVENTI	100	2014	100	3393
INSPETOR DE ALUNOS	44º	269464	DIANE LEE DE AVILA OUBINA	100	2014	100	3392
INSPETOR DE ALUNOS	45º	269324	ELISABETE PILLILINI	100	2014	100	3386
INSPETOR DE ALUNOS	46º	271718	CISELIZIO RIBEIRO DE SOUZA	100	2014	100	3373
INSPETOR DE ALUNOS	47º	271726	MARIA DO CARMO MARINHO VELOSO	100	2014	100	3370
INSPETOR DE ALUNOS	48º	199463	ADRIANA BARBOSA DE BARROS	100	2014	100	3332
INSPETOR DE ALUNOS	49º	271528	SEMIRAMIS PERES QUEIROZ	100	2014	100	3300
INSPETOR DE ALUNOS	50º	273532	LAIS MARIA RODRIGUES DOS SANTOS	100	2014	100	3274
INSPETOR DE ALUNOS	51º	273821	NORBERTO DOS SANTOS SILVESTRE	100	2014	100	3274
INSPETOR DE ALUNOS	52º	273656	LILIAN ROSE RODRIGUES	100	2014	100	3271
INSPETOR DE ALUNOS	53º	273755	ANA CRISTINA SANTOS SANTANA	100	2014	100	3271
INSPETOR DE ALUNOS	54º	273540	MARIA HELENA SANTOS RODRIGUES	100	2014	100	3271
INSPETOR DE ALUNOS	55º	273706	ADRIANA SANTOS DE MENEZES	100	2014	100	3271
INSPETOR DE ALUNOS	56º	273722	PRISCILA FARIAS FERNANDES DOS SANTOS	100	2014	100	3271
INSPETOR DE ALUNOS	57º	273680	MARIA JOSE GOMES	100	2014	100	3265
INSPETOR DE ALUNOS	58º	273581	TANIA MARIA PRADO S. DE SOUZA ALVAREZ GALLARDO	100	2014	100	3261
INSPETOR DE ALUNOS	59º	274050	VALFREDO SILVA	100	2014	100	3252
INSPETOR DE ALUNOS	60º	276030	DENIO CRISOSTOMO FERNANDES	100	2014	100	3174
INSPETOR DE ALUNOS	61º	276097	VALERIA APARECIDA DE MATOS FERNANDES	100	2014	100	3172
INSPETOR DE ALUNOS	62º	276048	YARA ROSA GAIA DA SILVEIRA	100	2014	100	3170
INSPETOR DE ALUNOS	63º	276949	CLOVIS CESAR CORREA MARQUES	100	2014	100	3149
INSPETOR DE ALUNOS	64º	276766	FABIO ANDRE VEIGA LOPES	100	2014	100	3149
INSPETOR DE ALUNOS	65º	276840	ISAIAS DA SILVA	100	2014	100	3144
INSPETOR DE ALUNOS	66º	276964	MARCOS ROGERIO GONCALVES	100	2014	100	3144
INSPETOR DE ALUNOS	67º	276923	RENATO RODRIGUES DIAS CORREIA	100	2014	100	3139
INSPETOR DE ALUNOS	68º	276816	ANA PAULA ATANES DE SOUZA BARRETO	100	2014	100	3134
INSPETOR DE ALUNOS	69º	201749	ALBERTO DE OLIVEIRA APOSTOLO CALUMBI	100	2014	100	3110
INSPETOR DE ALUNOS	70º	276998	SIDNEY RIBEIRO LOPES	100	2014	100	3109
INSPETOR DE ALUNOS	71º	277400	JAIR FERREIRA FILHO	100	2014	100	3087
INSPETOR DE ALUNOS	72º	278184	ANA PAULA MONTEIRO RIBEIRO	100	2014	100	3070
INSPETOR DE ALUNOS	73º	278242	JOSE ROBERTO DOS SANTOS JUNIOR	100	2014	100	3063

INSPETOR DE ALUNOS	74°	283051	VERA LUCIA DA SILVA	100	2014	100	2928
INSPETOR DE ALUNOS	75°	285569	SERGIO EDUARDO FOGAGNOLI	100	2014	100	2841
INSPETOR DE ALUNOS	76°	285536	ANA LUCIA MARCONDES DE MELLO	100	2014	100	2838
INSPETOR DE ALUNOS	77°	285601	RITA DE CASSIA MENEZES DE SOUSA	100	2014	100	2822
INSPETOR DE ALUNOS	78°	286674	MARTA MARIA DOS SANTOS SILVA	100	2014	100	2743
INSPETOR DE ALUNOS	79°	287425	ROSANGELA ALMEIDA DOS ANJOS	100	2014	100	2694
INSPETOR DE ALUNOS	80°	250225	ADRIANA DUARTE GOMES	100	2014	100	2684
INSPETOR DE ALUNOS	81°	287409	LUCIANA APARECIDA DA LUZ	100	2014	100	2582
INSPETOR DE ALUNOS	82°	315549	SANDRA DA SILVA SANCHES	99,8	NENHUMA	100	1501
INSPETOR DE ALUNOS	83°	273730	EVELLIN ROUSE DE FREITAS NEGRINI	99,75	2014	99,5	3268
INSPETOR DE ALUNOS	84°	276972	MARCIA MARIA OLIVEIRA DA SILVA	99,5	2014	100	3079
INSPETOR DE ALUNOS	85°	276063	AIRTON LUIS TONDIN	99,25	2014	99,5	3168
INSPETOR DE ALUNOS	86°	269894	AMANDA MARCONI	98,75	2014	99,5	3456
INSPETOR DE ALUNOS	87°	269365	ANDRE DONIZETE ASSIS DE OLIVEIRA	98,75	2014	99	3461
INSPETOR DE ALUNOS	88°	308254	MARIO FRANCISCO CRUZ DOS SANTOS	98,6	NENHUMA	100	1658
INSPETOR DE ALUNOS	89°	315598	THAIS NASCIMENTO DA CRUZ SILVA	98,5	NENHUMA	100	1512
INSPETOR DE ALUNOS	90°	288779	FERNANDA ALVES NORONHA	98,5	NENHUMA	97	2497
INSPETOR DE ALUNOS	91°	240564	MAURICIO VIRISSIMO PEREIRA	98,5	2013	97	5423
INSPETOR DE ALUNOS	92°	211938	MARIA CICERA ALVES SILVA	98,5	2014	100	7810
INSPETOR DE ALUNOS	93°	273698	GISELE SABINO DA SILVA	98,5	2014	100	3253
INSPETOR DE ALUNOS	94°	276808	SUZETE DE SOUZA SILVA	98,5	2014	100	3144
INSPETOR DE ALUNOS	95°	278150	FABIO AQUINO JARRETTA	98,5	2014	100	3057
INSPETOR DE ALUNOS	96°	278259	FABIO PAULISTA FRANCO DE MORAES	98,5	2014	99	3052
INSPETOR DE ALUNOS	97°	269993	TATIANE GONCALVES OLIVEIRA	98,5	2014	97	3377
INSPETOR DE ALUNOS	98°	276824	SUSANA DE CARVALHO CALDAS	98,5	2014	97	3149
INSPETOR DE ALUNOS	99°	276899	VERA LUCIA DE JESUS CASTELHANO	98,5	2014	97	3127
INSPETOR DE ALUNOS	100°	282533	PATRICIA REIS PINTO DOS SANTOS	98,5	2014	97	2959
INSPETOR DE ALUNOS	101°	183400	PAULO EDUARDO CARRERA LOPES DA SILVA	98	2014	97	8304
INSPETOR DE ALUNOS	102°	240770	GLAUCIA REGINA DA ROCHA GOMES	97	2014	94	5422
INSPETOR DE ALUNOS	103°	269712	RAQUEL CRISTINA CALLEFFO DA MOTTA E SILVA	97	2014	94	3410
INSPETOR DE ALUNOS	104°	285528	FARIZA DANTAS	97	2014	94	2836
INSPETOR DE ALUNOS	105°	240721	JOSE DE SOUZA GOMES	96,5	2014	98	5422
INSPETOR DE ALUNOS	106°	273557	VALERIA LUCIA DOS SANTOS PORTO	95,5	2014	100	3267
INSPETOR DE ALUNOS	107°	276881	DANIELA MENDES MEDEIROS	95,5	2014	97	3137
INSPETOR DE ALUNOS	108°	173005	RICARDO PINTO CORREA	95,5	2014	91	9453
INSPETOR DE ALUNOS	109°	285593	LANA CRISTINA CAMORIM GOMES DOS SANTOS	95,25	2014	91	2837
INSPETOR DE ALUNOS	110°	273607	ROSEMARY RAZOES DE OLIVEIRA	89,5	2014	100	3216
INSPETOR DE ALUNOS	111°	269852	KATIA RIBEIRO POVOAS	86,5	2014	84	3398
INSPETOR DE ALUNOS	112°	240689	ALEXANDRE CARVALHO PEREIRA	80,5	2013	64	5387
INSPETOR DE ALUNOS	113°	269498	CELSO BENIGNO DO PRADO	73	NENHUMA	79	3400
INSTRUTOR DE BALLET	1°	215368	ELAINE MARTINS DE LIMA	100	2014	100	7672
INSTRUTOR DE BALLET	2°	157628	NARA TRINDADE PASSOS	99,25	2014	98,5	9443
INSTRUTOR DE ED. MUSICAL	1°	157594	NIVIO JOSE GOMES MOTA	100	2013	100	9453
JARDINEIRO	1°	171439	EDMILSON PEREIRA DOS SANTOS	100	2013	100	9457
JARDINEIRO	2°	163006	PAULO SERGIO LEITE DA SILVA	100	2014	100	10454
JARDINEIRO	3°	176669	ERIVAN INACIO DA SILVA	100	2014	100	9437
JARDINEIRO	4°	155549	JOSE MOREIRA NETO	100	2014	100	8969
JARDINEIRO	5°	159103	GEILSA MARIA DA CONCEICAO	100	2014	100	8968
JARDINEIRO	6°	162347	MANOEL FERNANDO GONCALVES SANT ANA	100	2014	100	8955
JARDINEIRO	7°	170274	CELSO FERNANDO RODRIGUES	100	2014	100	8954
JARDINEIRO	8°	177089	EDIVALDO ALEXANDRE	100	2014	100	8915
JARDINEIRO	9°	149641	ORLANDO LEMOS LOPES	100	2014	100	8905
JARDINEIRO	10°	155002	JOSE CARLOS DE OLIVEIRA	100	2014	100	8892
JARDINEIRO	11°	159772	JANICIO PUPO FILHO	100	2014	100	8826
JARDINEIRO	12°	159830	JOSE CARLOS DIAS EVANGELISTA	100	2014	100	8789
JARDINEIRO	13°	177600	MURIVALDO PRIETO VAZ	100	2014	100	8639
JARDINEIRO	14°	159061	CLAUDIO LUIZ MAXIMO DOS SANTOS	100	2014	100	8598
JARDINEIRO	15°	141507	EUCLIDES ANTONIO BORGES DA COSTA	100	2014	100	7829
JARDINEIRO	16°	212647	MARIA MADALENA PANHOCI	100	2014	100	7807
JARDINEIRO	17°	141358	NELSON LUIZ XAVIER	99,75	2014	99,5	7912
JARDINEIRO	18°	174854	BENEDITO MAXIMO DOS SANTOS	98,5	2014	100	9447
JARDINEIRO	19°	160085	CELIO LUIZ BARBOSA	98,5	2014	100	8929
JARDINEIRO	20°	213777	JOAO CARLOS DE ALMEIDA	98,5	2014	100	7707
JARDINEIRO	21°	162750	DAVID ELIAS DE ASSUNCAO	98,5	2014	97	8362
JARDINEIRO	22°	151852	CLEBER LICIO DOS SANTOS SILVA	97	2014	100	8854
JARDINEIRO	23°	161059	NAPOLEAO VICENTE DA SILVA	97	2014	94	8792
JARDINEIRO	24°	152124	VICENTE LEONALDO DE LIMA	96,75	2014	97	8678
JARDINEIRO	25°	160903	JOSE TEOTONIO DA SILVA FILHO	90,75	2014	94	8942
JARDINEIRO	26°	172098	CIRO JOAQUIM DA CUNHA	89	2014	83	8922
LETRISTA	1°	176586	LUIZ FERNANDO ANDRADE DE BARROS	100	2014	100	9442

LETRISTA	2º	162180	PAULO SERGIO DAMASCENO	100	2014	100	8959
LUBRIFICADOR	1º	151316	ALBERTO FRANCISCO DOS SANTOS	100	2014	100	8933
LUBRIFICADOR	2º	158949	ZILVANIR LOURENCO DA SILVA	100	2014	100	8927
LUBRIFICADOR	3º	177444	MARCO ANTONIO QUIRINO	99,5	2014	100	8664
LUBRIFICADOR	4º	158543	FRANCISCO CANINDE JERONIMO	97	2014	94	9432
MARCENEIRO	1º	156422	BENONI BORGES LEAL	100	2014	100	8968
MARCENEIRO	2º	170720	VALDECI FERREIRA DA SILVA	95,75	2014	97,5	8937
MARCENEIRO	3º	158238	JOAO PEREIRA FILHO	95,75	2014	96	9274
MARTELETEIRO	1º	158907	ANTONIO ALVES DOS SANTOS	100	2014	100	9457
MECANICO	1º	139725	DOUGLAS DA SILVA MORAES	100	2014	100	8965
MECANICO DE MAQ.PESADAS	1º	177568	ALOISIO GOMES DA SILVA	100	2014	100	8939
MEDICO	1º	299487	ALFEU JOSE DAL RI	100	NENHUMA	100	1948
MEDICO	2º	301754	CAROLINA MARQUEZ DA COSTA BRITES MASUTTI	100	NENHUMA	100	1859
MEDICO	3º	301473	IGOR BOVI MORAIS CARVALHO	100	NENHUMA	100	1851
MEDICO	4º	306621	BRUNO DE LUCA OLIVEIRA	100	NENHUMA	100	1697
MEDICO	5º	308197	ELIANA DOMINGUES GONCALVES	100	NENHUMA	100	1658
MEDICO	6º	308858	WARSES RONAN MARTINS JUNIOR	100	NENHUMA	100	1649
MEDICO	7º	312041	RICARDO ADRIANO NASSER BARBOSA DA SILVA	100	NENHUMA	100	1579
MEDICO	8º	106559	JORGE BICHER MAXTA	100	2013	100	13401
MEDICO	9º	108688	FELISBERTO SERRA	100	2013	100	13116
MEDICO	10º	116376	RAUL RICARDO GUERRA DE ANDRADE FILHO	100	2013	100	12006
MEDICO	11º	124982	RICARDO RUTIGLIANO ROQUE	100	2013	100	9452
MEDICO	12º	145706	MARA REGINA MONTEIRO	100	2013	100	9149
MEDICO	13º	186585	EDSON MARTINS CARVALHO	100	2013	100	9004
MEDICO	14º	210492	ANDREIA VIDIGAL ARMINI	100	2013	100	7902
MEDICO	15º	216945	OLIVIA RODRIGUES LAGE DE OLIVEIRA	100	2013	100	7572
MEDICO	16º	238246	FABIO SUCOMINE	100	2013	100	5566
MEDICO	17º	238790	REGIANE PINTO FREITAS	100	2013	100	5527
MEDICO	18º	132084	JOSE RICARDO MARTINS DI RENZO	100	2014	100	10111
MEDICO	19º	245233	DECIO DE QUEIROZ TELLES FILHO	100	2014	100	4962
MEDICO	20º	182436	GLAUCIA OLIVEIRA LIMA	99,75	NENHUMA	100	8946
MEDICO	21º	295055	PEDRO PAULO MOURA GAMBERO	99,75	NENHUMA	99,5	2098
MEDICO	22º	301770	FABIOLA GOMES RODRIGUES	99,75	NENHUMA	99,5	1859
MEDICO	23º	302232	ERICA BRAGATO PARDINI ELIAS	99,75	NENHUMA	99,5	1804
MEDICO	24º	202069	DENISE APARECIDA DOS SANTOS FRANCO	99,75	2013	100	8316
MEDICO	25º	295329	JULIANA DE FRANCA TEIXEIRA GROTTONE	99,5	NENHUMA	100	2090
MEDICO	26º	300079	RENATO DE SOUZA ASTOLFI	99,5	NENHUMA	100	1921
MEDICO	27º	105361	ANTONIO CARLOS RIBEIRO SANTOS NOVAES	99,25	2013	99	9580
MEDICO	28º	301382	OLIMPIO JOSE ALVES LOULY	99	NENHUMA	100	1875
MEDICO	29º	302000	JESSICA QUARESMA MENDES COLMENERO	99	NENHUMA	100	1833
MEDICO	30º	301739	ELISABETE APARECIDA NAZATTO LOURENCO CARNEIRO	99	NENHUMA	98	1859
MEDICO	31º	300640	CLAUDIA MATSUMOTA SANTOS	98,75	NENHUMA	100	1894
MEDICO	32º	294553	RACHEL CRISTINA RIBEIRO GIACOIA LEAL	98,75	NENHUMA	98,5	2103
MEDICO	33º	302133	GISELLE CRISTINE STORAI	98,55	NENHUMA	99,5	1804
MEDICO	34º	300178	MARCIA MIYASHIRO LOUREIRO	98,5	NENHUMA	100	1921
MEDICO	35º	225904	RENATA DE ALMEIDA FERNANDES	98,5	2013	99	7147
MEDICO	36º	298943	LUCIANA MATTOS DE VUONO	98,25	NENHUMA	98,5	1978
MEDICO	37º	241943	MARIA DE FATIMA PIETROLUONGO VIDAL	98,25	NENHUMA	97,5	5261
MEDICO	38º	183368	PLINIO AUGUSTO SARAIVA BARRETO	98,25	2013	98	9060
MEDICO	39º	240952	TANIA MARILIA DE ALMEIDA ZEFERINO	98,25	2013	97	5419
MEDICO	40º	299677	ANA FLAVIA DE ALMEIDA BATISTA LAITANO	98	NENHUMA	100	1941
MEDICO	41º	239483	SIMONE CRISTINA FERREIRA DE FREITAS	98	NENHUMA	97	5418
MEDICO	42º	301275	RODRIGO ELIAS MICHELETTI	97,5	NENHUMA	95	1878
MEDICO	43º	94409	WILSON LORENA JUNIOR	97,5	2013	95,5	14270
MEDICO	44º	166355	ALFREDO JOSE MONTEIRO SCAFF	97,25	NENHUMA	96	8696
MEDICO	45º	298976	CARLOS HENRIQUE MARIOTTO TONIOLO	97	NENHUMA	99	1978
MEDICO	46º	296525	CAROLINE COELHO DE OLIVEIRA	96,75	NENHUMA	96,5	2003
MEDICO	47º	186064	RUBENS FERNANDO FERNANDES VICENTE	96,75	2014	95	8971
MEDICO	48º	295915	MARCO ANTONIO SARMENTO BATSCHAUER	96,5	NENHUMA	100	2003
MEDICO	49º	254664	BIANCA LOYO PONA SCHIAVETTI DA SILVA	96,25	2013	96,5	3863
MEDICO	50º	243956	ARMANDO PROENCA RIBEIRO	94,5	2013	94,5	5094
MEDICO	51º	248252	PAULO CESAR ROSSI FRANCISCO	93,75	2013	93	4716
MEDICO	52º	310656	MARIA CRISTINA DE ABREU MENEZES	92,05	NENHUMA	96,5	1596
MEDICO	53º	300186	ALFREDO FERNANDO VECCHIATTI POMMELLA	91,5	NENHUMA	92	1921
MEDICO VETERINARIO	1º	297481	PALOMA PAIM TABOADA	100	NENHUMA	100	2004
MEDICO VETERINARIO	2º	314500	ALESSANDRA VALEIRO LEITE	99,6	NENHUMA	100	1542
MERENDEIRA	1º	166900	MARIA JOSE BORGES NASCIMENTO	100	2014	100	9456
MERENDEIRA	2º	174748	DULCE HELENA ROMUALDO PENICHE	100	2014	100	9450
MERENDEIRA	3º	167270	VALDECI DA SILVA BOTELHO	100	2014	100	9447
MERENDEIRA	4º	168500	MARIA EUNICE DOS SANTOS BATISTA	100	2014	100	9446

MERENDEIRA	5º	174482	ZULEICA SILVERIO PALMIERE	100	2014	100	9375
MERENDEIRA	6º	144154	MARLI DE FREITAS	100	2014	100	9131
MERENDEIRA	7º	180273	DARCY COELHO SOUZA	100	2014	100	9094
MERENDEIRA	8º	180265	ANGELICA DA SILVA CARDOSO	100	2014	100	9090
MERENDEIRA	9º	186486	CLEUSA DA SILVA FREITAS	100	2014	100	9012
MERENDEIRA	10º	186346	SILMARA COELHO	100	2014	100	9009
MERENDEIRA	11º	186338	AMABILE GUERATO AUGUSTO	100	2014	100	8990
MERENDEIRA	12º	180323	SONIA APARECIDA EVANGELISTA RIBEIRO	100	2014	100	8527
MERENDEIRA	13º	168492	FATIMA DE SANTANA LIMA	99,75	2014	100	9451
MERENDEIRA	14º	186627	NILCE HELENA GONCALVES PEREIRA	98,75	2014	97,5	8990
MERENDEIRA	15º	181149	EDILMA RIBEIRO SANTANA DOS SANTOS	98,5	2014	100	9072
MERENDEIRA	16º	186296	LAURECI FELISMINA DE SOUZA	97,25	2014	100	8852
MERENDEIRA	17º	186239	FRANCISCA DA SILVA OLIVEIRA	97	2014	100	9007
MERENDEIRA	18º	153338	SONIA REGINA LIMA	95	2014	100	9295
MESTRE	1º	149252	MILTON MORAIS COSTA	100	2014	100	9436
MESTRE	2º	159525	ROMUALDO BRAGUIM	100	2014	100	8573
MESTRE	3º	152793	NIVIO CORREA BARBOSA	98,5	2014	98,5	8950
MESTRE AUXILIAR	1º	160622	NILSON NERY	99,75	2014	100	8949
MESTRE AUXILIAR	2º	151456	VALMIR ALVES DE JESUS	98,75	2014	100	8971
MOTORISTA	1º	154823	VALMIR BISPO DOS SANTOS	100	NENHUMA	100	9402
MOTORISTA	2º	245860	JOSE CARLOS DORANTE	100	NENHUMA	100	4826
MOTORISTA	3º	304337	AUGUSTO ROBERTO DE OLIVEIRA VIEIRA	100	NENHUMA	100	1732
MOTORISTA	4º	304394	DIEGO GONZALES	100	NENHUMA	100	1731
MOTORISTA	5º	304451	LUIZ GUSTAVO PIMENTEL SANTANA	100	NENHUMA	100	1731
MOTORISTA	6º	304410	LUIZ CARLOS ROCHA DA SILVA	100	NENHUMA	100	1731
MOTORISTA	7º	304428	WYNDSOR ANDREY CHAVES BARROS	100	NENHUMA	100	1731
MOTORISTA	8º	304378	RODRIGO DAMINI PROETTI	100	NENHUMA	100	1731
MOTORISTA	9º	304360	CHRISTIANO DA SILVA	100	NENHUMA	100	1731
MOTORISTA	10º	304436	ALEXANDRE MARTINS DE OLIVEIRA	100	NENHUMA	100	1731
MOTORISTA	11º	304469	CLAUDIO DA CRUZ QUINTILIANO	100	NENHUMA	100	1731
MOTORISTA	12º	304477	JOSE LUIZ GARCIA BIONI	100	NENHUMA	100	1728
MOTORISTA	13º	304493	JONATHAN ROGERIO DA SILVA	100	NENHUMA	100	1727
MOTORISTA	14º	304519	CARLOS EDUARDO RONCETE MINEIRO	100	NENHUMA	100	1727
MOTORISTA	15º	304485	DIEGO FERREIRA	100	NENHUMA	100	1727
MOTORISTA	16º	305045	DANIEL DOS SANTOS ALVES	100	NENHUMA	100	1717
MOTORISTA	17º	305490	MICHEL TEOBALDO DA SILVA	100	NENHUMA	100	1712
MOTORISTA	18º	305383	CLAYTON FERREIRA DOS SANTOS	100	NENHUMA	100	1712
MOTORISTA	19º	305599	CLAUDIO WILSON FREIRE DA COSTA	100	NENHUMA	100	1711
MOTORISTA	20º	305524	THIAGO DAMIAO DA SILVEIRA	100	NENHUMA	100	1711
MOTORISTA	21º	305573	ANTONIO CLAUDIO VICTORINO	100	NENHUMA	100	1711
MOTORISTA	22º	305565	CARLOS EDUARDO SERRALHEIRO GIGANTE	100	NENHUMA	100	1711
MOTORISTA	23º	305581	ADEMIR DE OLIVEIRA	100	NENHUMA	100	1711
MOTORISTA	24º	305672	NEILTON DOMINGOS CARVALHO	100	NENHUMA	100	1710
MOTORISTA	25º	305946	ALYSSON PAULO DA SILVA MANUEL	100	NENHUMA	100	1705
MOTORISTA	26º	305912	FELIPE AUGUSTO DA CRUZ	100	NENHUMA	100	1705
MOTORISTA	27º	305870	CLAUDIO JOSE DOS SANTOS	100	NENHUMA	100	1705
MOTORISTA	28º	305896	JOCIVALDO BASTOS BORGES	100	NENHUMA	100	1705
MOTORISTA	29º	305995	MARIO ZAPPALA	100	NENHUMA	100	1705
MOTORISTA	30º	305920	CLEUBER BARBOSA	100	NENHUMA	100	1705
MOTORISTA	31º	305888	JOSE CARLOS DO NASCIMENTO	100	NENHUMA	100	1705
MOTORISTA	32º	305904	MARCIA NOVAES COELHO	100	NENHUMA	100	1705
MOTORISTA	33º	305839	ANA PAULA FAVORETO	100	NENHUMA	100	1705
MOTORISTA	34º	306324	LEANDRO FERREIRA SILVEIRA	100	NENHUMA	100	1704
MOTORISTA	35º	306209	DAVI ALBUQUERQUE MARINHO FALCAO	100	NENHUMA	100	1704
MOTORISTA	36º	306043	ROBSON ROGERIO REGGIANI	100	NENHUMA	100	1704
MOTORISTA	37º	201731	WAGNER DE NORMANDIA ROSA	100	NENHUMA	100	1703
MOTORISTA	38º	307058	WILSON CANDIDO DA SILVA	100	NENHUMA	100	1686
MOTORISTA	39º	307256	VICTOR HUGO DOS SANTOS FORGANES	100	NENHUMA	100	1679
MOTORISTA	40º	307389	WALNEY BAIERFUSS SHIMIZU	100	NENHUMA	100	1679
MOTORISTA	41º	307348	JOSE PLACIDO SILVEIRA TEIXEIRA	100	NENHUMA	100	1679
MOTORISTA	42º	307272	CLAUDIO FERREIRA DOS SANTOS	100	NENHUMA	100	1679
MOTORISTA	43º	307280	RINALDO GONCALVES PEDROSA JUNIOR	100	NENHUMA	100	1679
MOTORISTA	44º	307223	JORGE ANTONIO AMADO	100	NENHUMA	100	1679
MOTORISTA	45º	307496	ANDRE MARCELINO CID SANMAMED	100	NENHUMA	100	1678
MOTORISTA	46º	307447	FABIANO DOS SANTOS LIMA	100	NENHUMA	100	1678
MOTORISTA	47º	308635	LAESSIO SANTANA DA COSTA	100	NENHUMA	100	1650
MOTORISTA	48º	308668	CELSO DE SALES SILVA	100	NENHUMA	100	1650
MOTORISTA	49º	310052	DANIEL MATIAS DE OLIVEIRA	100	NENHUMA	100	1629
MOTORISTA	50º	309963	CLAUDIO VIEIRA	100	NENHUMA	100	1629
MOTORISTA	51º	310045	KEILLA TAILICE DA SILVA NERIS	100	NENHUMA	100	1629

MOTORISTA	52°	310011	ALZIRA DE SOUSA MATIAS PINTO	100	NENHUMA	100	1622
MOTORISTA	53°	155739	HENRIQUE EGIDIO MEHRINGER	100	2013	100	9457
MOTORISTA	54°	155705	EDSON JOSE FERREIRA DA SILVA	100	2013	100	9453
MOTORISTA	55°	241083	LUIZ CARLOS CHAVES OLIVEIRA	100	2013	100	5413
MOTORISTA	56°	240549	ROBERTO MORAES ALVES	100	2013	100	5090
MOTORISTA	57°	112300	DIRCEU SCIPIAO FIGUEIREDO	100	2014	100	12578
MOTORISTA	58°	114785	JOSE DE FREITAS GOMES JUNIOR	100	2014	100	9458
MOTORISTA	59°	116103	IVAN RIBEIRO PEIXOTO	100	2014	100	9454
MOTORISTA	60°	157727	PAULO AUGUSTO BRAGA	100	2014	100	9453
MOTORISTA	61°	115014	ANTONIO FERNANDES ALVES DOS REIS	100	2014	100	9452
MOTORISTA	62°	153908	DONISETE TAVARES RODRIGUES DE SOUZA	100	2014	100	9335
MOTORISTA	63°	163402	ANTONIO CAMARGO DOS SANTOS	100	2014	100	8963
MOTORISTA	64°	189621	ADEMIR GONCALVES FIGUEIREDO	100	2014	100	8950
MOTORISTA	65°	190306	OTAVIANO DOS SANTOS BARRETO	100	2014	100	8947
MOTORISTA	66°	190520	JOAO CICERO DOS SANTOS	100	2014	100	8943
MOTORISTA	67°	189712	JOAO CARLOS PEREIRA GUEDES	100	2014	100	8933
MOTORISTA	68°	191569	NIVALDO BATISTA DA SILVA	100	2014	100	8929
MOTORISTA	69°	192096	ABILIO FERREIRA DE CARVALHO	100	2014	100	8913
MOTORISTA	70°	191650	JAIEL ALMEIDA SILVA	100	2014	100	8912
MOTORISTA	71°	153387	JOAO VIEIRA DE MELO	100	2014	100	8786
MOTORISTA	72°	193821	DAMIAO FERNANDES DA COSTA	100	2014	100	8702
MOTORISTA	73°	193938	JOSE BATISTA DE LIMA	100	2014	100	8696
MOTORISTA	74°	194522	PAULO ROBERTO SIVIERI TEIXEIRA	100	2014	100	8675
MOTORISTA	75°	194365	ANIBAL DA SILVA	100	2014	100	8611
MOTORISTA	76°	196592	DANIEL ADAO NETO	100	2014	100	8607
MOTORISTA	77°	197533	ANTONIO LACERDA NETO	100	2014	100	8548
MOTORISTA	78°	198689	SILVIO MACHADO DA SILVA	100	2014	100	8414
MOTORISTA	79°	199679	JOSE RAIMUNDO VIEIRA DOS SANTOS	100	2014	100	8379
MOTORISTA	80°	212084	MAX ALEX DOS SANTOS	100	2014	100	7843
MOTORISTA	81°	213462	DOUGLAS SILVA SANTOS	100	2014	100	7772
MOTORISTA	82°	234112	AGUINALDO SERRA	100	2014	100	5969
MOTORISTA	83°	240531	AROLDI BARCELOS SOBRINHO	100	2014	100	5422
MOTORISTA	84°	241406	JOSE MARTINHO DE ABREU	100	2014	100	5374
MOTORISTA	85°	241471	JOSE HENRIQUE DE CASTRO	100	2014	100	5373
MOTORISTA	86°	241539	JOSE ROBERTO DOS SANTOS	100	2014	100	5373
MOTORISTA	87°	241497	CASSIO ROBERTO SILVA DE FREITAS	100	2014	100	5368
MOTORISTA	88°	243469	DANIADRY MACHADO DA SILVA	100	2014	100	5217
MOTORISTA	89°	244129	ADELARIO MARTINS DOS REIS FILHO	100	2014	100	5113
MOTORISTA	90°	244111	LOURENCO RODRIGUES FONSECA	100	2014	100	5113
MOTORISTA	91°	249607	EDNALDO DE OLIVEIRA SANTOS	100	2014	100	4555
MOTORISTA	92°	305532	JOSE ANTONIO DE SOUZA CARVALHO	99,75	NENHUMA	100	1711
MOTORISTA	93°	306027	CARLOS ALBERTO DOS SANTOS	99,75	NENHUMA	100	1704
MOTORISTA	94°	191932	CARLOS EDUARDO SILVA DOMINGUES	99,75	NENHUMA	100	1696
MOTORISTA	95°	307066	FRANCISCO ALMAIR DE FREITAS	99,75	NENHUMA	100	1686
MOTORISTA	96°	305938	MAYCON BRUNO DOS SANTOS MANHANI	99,75	NENHUMA	99,5	1705
MOTORISTA	97°	199711	ATAIDE FIGUEIRA	99,75	2014	100	8375
MOTORISTA	98°	215780	FERNANDO RODRIGUES	99,75	2014	100	7642
MOTORISTA	99°	241257	CELSON NUNES SANTANA	99,75	2014	100	5391
MOTORISTA	100°	245779	WAGNER PEDRO DOS SANTOS	99,75	2014	100	4850
MOTORISTA	101°	307470	CAIO SERGIO XAVIER VILLELA	99,6	NENHUMA	100	1678
MOTORISTA	102°	197475	VALDIR DA SILVA	99,5	2014	99,5	8554
MOTORISTA	103°	152066	ALBERTO PINTO MENDES	99,5	2014	99	9222
MOTORISTA	104°	115758	DOMINGOS PLACIDO DE SOUZA	99,5	2014	9	9
9067 MOTORISTA	105°	305854	VICTOR MORAES FERREIRA	99,4	NENHUMA	100	1705
MOTORISTA	106°	249482	JOSE CAMILO POSSO	99,25	2014	100	4556
MOTORISTA	107°	306605	WAGNER CANUTO DE SOUZA	99,2	NENHUMA	100	1681
MOTORISTA	108°	307298	JOSIBERTO BENJAMIM ALVES	99	NENHUMA	100	1679
MOTORISTA	109°	305631	ARMANDO VIRGINIO DA SILVA FILHO	99	NENHUMA	99,5	1711
MOTORISTA	110°	305557	MARCELO CRISTIANO GONCALVES	98,75	NENHUMA	100	1711
MOTORISTA	111°	306050	SANDRO DOS SANTOS PAIVA	98,75	NENHUMA	99	1704
MOTORISTA	112°	304246	FABIO DA SILVA CRUZ	98,75	NENHUMA	97,5	1732
MOTORISTA	113°	305375	SILVIA DE FARIAS RIBEIRO	98,75	NENHUMA	97,5	1712
MOTORISTA	114°	241067	ADALBERTO RUIZ DE ABREU	98,75	2014	97,5	5413
MOTORISTA	115°	307405	EDILSON FURTADO SANTOS	98,7	NENHUMA	99	1649
MOTORISTA	116°	308700	LEANDRO DE CARVALHO	98,5	NENHUMA	100	1650
MOTORISTA	117°	307439	CRISTIANO SILVA DOS SANTOS	98,5	NENHUMA	97,5	1678
MOTORISTA	118°	305615	NELWTON CEZAR BARBOSA OCANHA	98,5	NENHUMA	97	1711
MOTORISTA	119°	233775	VALFREDO OLIVEIRA DA SILVA	98,5	2014	97	5942
MOTORISTA	120°	243592	LUIS MAURICIO DE OLIVEIRA	98,25	2014	100	5205
MOTORISTA	121°	174995	ELZO VASCONCELOS	98,25	2014	97	9453

MOTORISTA	122°	305979	RODRIGO NOVAES VIANA	98	NENHUMA	97,5	1705
MOTORISTA	123°	307488	SAULO RODRIGUES	98	NENHUMA	97,5	1678
MOTORISTA	124°	307421	DANIEL ROBERQUE DOS SANTOS	97,75	NENHUMA	99	1671
MOTORISTA	125°	306035	ISAC BATISTA DA SILVA	97,5	NENHUMA	100	1704
MOTORISTA	126°	197566	EDVALDO AMANCIO DA SILVA JUNIOR	97,5	2014	96,5	8508
MOTORISTA	127°	117556	NILSON BARBOZA DE AZEVEDO	97,5	2014	95	9419
MOTORISTA	128°	123232	FLAVIO DA SILVA PINHEIRO	97,25	2014	97	9458
MOTORISTA	129°	307363	HUMBERTO GOMES DE SOUZA	97	NENHUMA	100	1679
MOTORISTA	130°	308684	FABRICIO DO NASCIMENTO SENA	97	NENHUMA	97	1643
MOTORISTA	131°	240986	JOSE HENRIQUE VALERIO	96,75	2014	100	5386
MOTORISTA	132°	305052	WILLIAN BARRAGAM	96	NENHUMA	95	1690
MOTORISTA	133°	200949	WAGNER EDUARDO NOBREGA	95,75	2014	97	5846
MOTORISTA	134°	192088	JOSE CARLOS TURZIANI DA SILVA	95,75	2014	96	8914
MOTORISTA	135°	305656	ANTONIO CARLOS MARQUES	94	NENHUMA	90,5	1711
MOTORISTA	136°	243501	JOSE LUIZ LAREU PEREIRA	93,25	2014	91,5	5214
MOTORISTA	137°	310110	CLAUDIO EDUARDO GARCIA DE ANDRADE JUNIOR	90,4	NENHUMA	82	1629
MOTORISTA	138°	310144	HUGO RIBEIRO	87,9	NENHUMA	82	1622
MUSICO INSTRUMENTISTA	1°	209767	ROSSANA GOMIERO FONSECA	100	2014	100	7851
MUSICO INSTRUMENTISTA	2°	209908	JOSE TORRES MENEZES	100	2014	100	7785
MUSICO INSTRUMENTISTA	3°	213041	ULISSES SCOSS NICOLAI	100	2014	100	7689
MUSICO INSTRUMENTISTA	4°	217158	ERLON SILVA LIMA	100	2014	100	7481
MUSICO INSTRUMENTISTA	5°	210468	LINA MARIA RIBEIRO DE NORONHA PELLEGATTI	95,5	2014	100	7549
NUTRICIONISTA	1°	288175	PAULA SCHAFFER SERRA MARTINS	100	2013	100	2603
NUTRICIONISTA	2°	162404	ANDREA MARIA NORONHA GALVAO VIEIRA DA CUNHA	100	2014	100	8654
NUTRICIONISTA	3°	250233	GUADALUPE MARTINS RUBIDO SAUDA	100	2014	100	4535
NUTRICIONISTA	4°	273904	CYNTHIA APARECIDA RODRIGUES MONDIN	100	2014	100	3260
NUTRICIONISTA	5°	226431	SANDRA DE OLIVEIRA PIRES	99,75	2014	100	7064
NUTRICIONISTA	6°	240523	CARLA DUARTE ALONSO	98,5	2014	97	5417
NUTRICIONISTA	7°	250092	MAURICIO CAJAZEIRA NUNES	98,25	2014	100	4541
NUTRICIONISTA	8°	277293	KELLY CRISTINA BERTI CARON	97	2014	100	3132
OFICIAL DE ADMINISTRACAO	1°	176305	SILVIO PRADO AUGUSTO	100	NENHUMA	100	9179
OFICIAL DE ADMINISTRACAO	2°	159434	DANIEL WAGNER GARCIA ALVES	100	NENHUMA	100	8705
OFICIAL DE ADMINISTRACAO	3°	302711	MARIA FERNANDA DE SOUSA ALVES	100	NENHUMA	100	1782
OFICIAL DE ADMINISTRACAO	4°	302620	EURIPEDES RODRIGUES COSTA	100	NENHUMA	100	1782
OFICIAL DE ADMINISTRACAO	5°	302794	PAULO JANUARIO	100	NENHUMA	100	1782
OFICIAL DE ADMINISTRACAO	6°	302786	ANIKA DI MASE	100	NENHUMA	100	1782
OFICIAL DE ADMINISTRACAO	7°	302729	FABIOLA DO CARMO PEREIRA DE LIMA	100	NENHUMA	100	1782
OFICIAL DE ADMINISTRACAO	8°	302778	FLAVIA ROSSI	100	NENHUMA	100	1782
OFICIAL DE ADMINISTRACAO	9°	302976	POLIANA CRISTINA DE SOUZA RUBIN	100	NENHUMA	100	1781
OFICIAL DE ADMINISTRACAO	10°	303016	MARISOL IZABELA RAMOS	100	NENHUMA	100	1781
OFICIAL DE ADMINISTRACAO	11°	303024	ANDREA EMIKO IIZAWA	100	NENHUMA	100	1781
OFICIAL DE ADMINISTRACAO	12°	303032	REBECA COFFANI MAHFUZ	100	NENHUMA	100	1781
OFICIAL DE ADMINISTRACAO	13°	303214	SHIRLEY VALENTE FERREIRA GUALBERTO	100	NENHUMA	100	1776
OFICIAL DE ADMINISTRACAO	14°	302828	MONICA RODRIGUES MARIN GARCIA	100	NENHUMA	100	1776
OFICIAL DE ADMINISTRACAO	15°	302950	GISELE LOPES NOGUEIRA SODRE	100	NENHUMA	100	1776
OFICIAL DE ADMINISTRACAO	16°	302836	LUANA FERREIRA DE OLIVEIRA	100	NENHUMA	100	1766
OFICIAL DE ADMINISTRACAO	17°	302695	NADIA PICCIRILLO BARBOSA	100	NENHUMA	100	1765
OFICIAL DE ADMINISTRACAO	18°	303321	JOAO ANTONIO ALVES DOS SANTOS MARTINS	100	NENHUMA	100	1763
OFICIAL DE ADMINISTRACAO	19°	302760	GIOVANNI BRUNO FORNAZIERI	100	NENHUMA	100	1762
OFICIAL DE ADMINISTRACAO	20°	303149	DAVID ALVES DOS SANTOS	100	NENHUMA	100	1754
OFICIAL DE ADMINISTRACAO	21°	304121	ALESSANDRA SIMOES NUNES GODOIS	100	NENHUMA	100	1739
OFICIAL DE ADMINISTRACAO	22°	304170	NATALIA CAMARGO ANGEL	100	NENHUMA	100	1738
OFICIAL DE ADMINISTRACAO	23°	304220	FABRICIO TOYAMA MORIYA	100	NENHUMA	100	1735
OFICIAL DE ADMINISTRACAO	24°	304071	REYNALDO AGUADIO GABARRON	100	NENHUMA	100	1724
OFICIAL DE ADMINISTRACAO	25°	305128	LUCIANA PEREIRA MACHADO DO CARMO	100	NENHUMA	100	1714
OFICIAL DE ADMINISTRACAO	26°	305094	SIMONE DIMITROV ROCHA VIEIRA	100	NENHUMA	100	1714
OFICIAL DE ADMINISTRACAO	27°	305086	MARCILIA APARECIDA MARTINS FERNANDES	100	NENHUMA	100	1714
OFICIAL DE ADMINISTRACAO	28°	305334	JOAO VALERO AVILA	100	NENHUMA	100	1713
OFICIAL DE ADMINISTRACAO	29°	305698	ALINE BARBOSA GOMES	100	NENHUMA	100	1703
OFICIAL DE ADMINISTRACAO	30°	306704	SANDRA EIZO	100	NENHUMA	100	1696
OFICIAL DE ADMINISTRACAO	31°	306951	MAURICIO RENTROIA	100	NENHUMA	100	1686
OFICIAL DE ADMINISTRACAO	32°	304196	ROCHELLE LOPES SANTOS DINIZ	100	NENHUMA	100	1683
OFICIAL DE ADMINISTRACAO	33°	308221	IVELISE UECHI	100	NENHUMA	100	1658
OFICIAL DE ADMINISTRACAO	34°	308239	RENATA AGUILAR RAMIRES LIMA	100	NENHUMA	100	1656
OFICIAL DE ADMINISTRACAO	35°	308353	LIA CORCHS CARNEIRO	100	NENHUMA	100	1654
OFICIAL DE ADMINISTRACAO	36°	308569	ARETHA DE LIMA E SILVA	100	NENHUMA	100	1654
OFICIAL DE ADMINISTRACAO	37°	308478	RENATA ROCHA GIMENES	100	NENHUMA	100	1654
OFICIAL DE ADMINISTRACAO	38°	308486	LECIANDRO CARVALHO DA SILVA	100	NENHUMA	100	1654
OFICIAL DE ADMINISTRACAO	39°	310151	TIAGO LEAL DOS SANTOS	100	NENHUMA	100	1629
OFICIAL DE ADMINISTRACAO	40°	310078	LUANA LI YI NG	100	NENHUMA	100	1629

OFICIAL DE ADMINISTRACAO	41°	310177	NAYARA DO PRADO SANT ANA SANTOS	100	NENHUMA	100	1628
OFICIAL DE ADMINISTRACAO	42°	312215	MARCIA SOARES DA SILVA CARDOSO	100	NENHUMA	100	1570
OFICIAL DE ADMINISTRACAO	43°	313361	MARTA PEREIRA DOS SANTOS	100	NENHUMA	100	1557
OFICIAL DE ADMINISTRACAO	44°	313908	DANIEL SOARES DO NASCIMENTO FILHO	100	NENHUMA	100	1551
OFICIAL DE ADMINISTRACAO	45°	312199	MOISES DE GODOY SANTANA	100	NENHUMA	100	1530
OFICIAL DE ADMINISTRACAO	46°	315770	SUELI MARIA RAYZER DE ANDRADE	100	NENHUMA	100	1524
OFICIAL DE ADMINISTRACAO	47°	316323	CRISTIANE SILVA ANDRADE	100	NENHUMA	100	1521
OFICIAL DE ADMINISTRACAO	48°	303578	SILVANA VALERIA STOCO	100	NENHUMA	100	1515
OFICIAL DE ADMINISTRACAO	49°	314716	CLAUDIA SIMONE DE A. CARVALHO E OLIVEIRA	100	NENHUMA	100	1505
OFICIAL DE ADMINISTRACAO	50°	287508	SANDRA REGINA DE SOUZA SANTANA	100	NENHUMA	100	1346
OFICIAL DE ADMINISTRACAO	51°	201376	MARCIO ANDERSON DO NASCIMENTO	100	2013	100	8286
OFICIAL DE ADMINISTRACAO	52°	261156	INGRID BORGES DE MORAES GOMES	100	2013	100	3568
OFICIAL DE ADMINISTRACAO	53°	268128	ERIKA FAHL RIBEIRO	100	2013	100	3462
OFICIAL DE ADMINISTRACAO	54°	270108	TALITA VILLELA GONCALVES	100	2013	100	3430
OFICIAL DE ADMINISTRACAO	55°	277368	JULIANA DE SOUZA DIAS	100	2013	100	3131
OFICIAL DE ADMINISTRACAO	56°	107482	JONAS LOPES DE MORAES	100	2014	100	12475
OFICIAL DE ADMINISTRACAO	57°	152397	SERGIO LUIZ GONCALVES	100	2014	100	11177
OFICIAL DE ADMINISTRACAO	58°	165209	MARCO ANTONIO CALASANS LEITE	100	2014	100	9458
OFICIAL DE ADMINISTRACAO	59°	163717	DEIRI ALVAREZ TENENTE TAVARES MENDONCA	100	2014	100	9456
OFICIAL DE ADMINISTRACAO	60°	172056	JORGE MIGUEL DOS SANTOS	100	2014	100	9453
OFICIAL DE ADMINISTRACAO	61°	177865	CLEVIO ALEXANDRE DA ROCHA	100	2014	100	9446
OFICIAL DE ADMINISTRACAO	62°	150888	SIMONE FERNANDES LISBOA	100	2014	100	9440
OFICIAL DE ADMINISTRACAO	63°	178954	ADEMIR RAMOS DOS SANTOS	100	2014	100	9437
OFICIAL DE ADMINISTRACAO	64°	163543	ROSANA PAULA QUARESMA DA SILVEIRA	100	2014	100	9432
OFICIAL DE ADMINISTRACAO	65°	162537	EDVILMA OLIVEIRA DOS SANTOS	100	2014	100	9412
OFICIAL DE ADMINISTRACAO	66°	173187	MANOEL MESSIAS DA SILVA	100	2014	100	8972
OFICIAL DE ADMINISTRACAO	67°	136440	JOAO CARLOS ARMBRUST	100	2014	100	8972
OFICIAL DE ADMINISTRACAO	68°	151928	LUIZ ANTONIO SIMOES DOS SANTOS SILVA	100	2014	100	8971
OFICIAL DE ADMINISTRACAO	69°	157099	ANTONIO BATISTA DOS SANTOS	100	2014	100	8971
OFICIAL DE ADMINISTRACAO	70°	152488	JOEL FERREIRA DA SILVA	100	2014	100	8944
OFICIAL DE ADMINISTRACAO	71°	149658	MARCOS PEREIRA DE LIMA	100	2014	100	8940
OFICIAL DE ADMINISTRACAO	72°	152512	GILDO ANDRADE	100	2014	100	8861
OFICIAL DE ADMINISTRACAO	73°	141663	ARNALDO RODRIGUES DA SILVA	100	2014	100	8732
OFICIAL DE ADMINISTRACAO	74°	193664	BEATRIZ REGINA GATTI PEREIRA	100	2014	100	8713
OFICIAL DE ADMINISTRACAO	75°	194712	ROBERTO OSVALDO DA SILVA	100	2014	100	8654
OFICIAL DE ADMINISTRACAO	76°	195867	JAYME BAROSA NETO	100	2014	100	8629
OFICIAL DE ADMINISTRACAO	77°	201137	LUCIANA DA S. ALCANTARA ESPIRITO SANTO	100	2014	100	8334
OFICIAL DE ADMINISTRACAO	78°	201426	CARLOS WENDEL DE OLIVEIRA ARAUJO	100	2014	100	8332
OFICIAL DE ADMINISTRACAO	79°	201491	GILSON RODRIGUES NUNES	100	2014	100	8332
OFICIAL DE ADMINISTRACAO	80°	201210	ANA PAULA RIBEIRO DA CRUZ	100	2014	100	8330
OFICIAL DE ADMINISTRACAO	81°	201624	LEILA DOS SANTOS DINIZ	100	2014	100	8329
OFICIAL DE ADMINISTRACAO	82°	201616	SANDRA REGINA GALACHO PIMENTEL MADEIRA	100	2014	100	8329
OFICIAL DE ADMINISTRACAO	83°	201673	ELIZABETH FRIAS CAVARZAN	100	2014	100	8329
OFICIAL DE ADMINISTRACAO	84°	201681	MARGARETE LOPES DA CRUZ	100	2014	100	8322
OFICIAL DE ADMINISTRACAO	85°	201632	ALICE FERNANDES DE BARROS	100	2014	100	8297
OFICIAL DE ADMINISTRACAO	86°	203075	VANESSA PRANDATO PESTANA FILIPE	100	2014	100	8290
OFICIAL DE ADMINISTRACAO	87°	202754	CYNTHIA BITENCOURT DA SILVA	100	2014	100	8276
OFICIAL DE ADMINISTRACAO	88°	202622	SANDRO TAVARES PIRES	100	2014	100	8128
OFICIAL DE ADMINISTRACAO	89°	206490	GILVANIA KARLA NUNES BELTRAO ALVARES	100	2014	100	8055
OFICIAL DE ADMINISTRACAO	90°	206516	SILVIA TORRES TRINDADE DE CASTRO	100	2014	100	8053
OFICIAL DE ADMINISTRACAO	91°	206599	MARIA EUNICE FAGUNDES DA SILVA	100	2014	100	8049
OFICIAL DE ADMINISTRACAO	92°	206482	ROSIMERE COSTA DE SANTANA	100	2014	100	8046
OFICIAL DE ADMINISTRACAO	93°	207019	GENIVALDO ALVES DE SOUZA	100	2014	100	8032
OFICIAL DE ADMINISTRACAO	94°	207068	MARIA DE FATIMA FREITAS BRAGA	100	2014	100	8008
OFICIAL DE ADMINISTRACAO	95°	208942	LUCIMEIRE ORNELAS COSTA	100	2014	100	7967
OFICIAL DE ADMINISTRACAO	96°	202572	WALMIR DOS SANTOS MATOS	100	2014	100	7947
OFICIAL DE ADMINISTRACAO	97°	212415	SUELI SHINZATO	100	2014	100	7816
OFICIAL DE ADMINISTRACAO	98°	213314	DULCINEIA APARECIDA GUIMARAES	100	2014	100	7757
OFICIAL DE ADMINISTRACAO	99°	215327	MARIA SOLANGE DA SILVA MOTA	100	2014	100	7678
OFICIAL DE ADMINISTRACAO	100°	215889	ADRIANA MARTINELLI	100	2014	100	7634
OFICIAL DE ADMINISTRACAO	101°	218180	AROLDO ALVES GOBIRA	100	2014	100	7497
OFICIAL DE ADMINISTRACAO	102°	217976	CRISTIANE MARTINS E MARTINS	100	2014	100	7494
OFICIAL DE ADMINISTRACAO	103°	221754	CYOMARA FERREIRA ADEIRA	100	2014	100	7374
OFICIAL DE ADMINISTRACAO	104°	224071	MEIRE DA SILVA BUANO	100	2014	100	7278
OFICIAL DE ADMINISTRACAO	105°	227124	ANGELA REGINA TUCCI DOS SANTOS	100	2014	100	6865
OFICIAL DE ADMINISTRACAO	106°	238147	RUI CARLOS DE ARAUJO	100	2014	100	5568
OFICIAL DE ADMINISTRACAO	107°	196238	MARCELO BAMBACE SANTOS	100	2014	100	5541
OFICIAL DE ADMINISTRACAO	108°	240671	PAULO SERGIO BARJA CABRAL	100	2014	100	5423
OFICIAL DE ADMINISTRACAO	109°	240796	JANETE VIEIRA	100	2014	100	5422
OFICIAL DE ADMINISTRACAO	110°	240739	PATRICIA TEIXEIRA LEAL	100	2014	100	5422

OFICIAL DE ADMINISTRACAO	111°	241018	ROSIMEIRE LYRA DOS SANTOS	100	2014	100	5415
OFICIAL DE ADMINISTRACAO	112°	241208	ELZA FERREIRA ABREU VAZ	100	2014	100	5408
OFICIAL DE ADMINISTRACAO	113°	241364	AUGMAR CRISTINA OLIVEIRA DA COSTA	100	2014	100	5387
OFICIAL DE ADMINISTRACAO	114°	241224	ROBERTA MARIA BOCARELY FERREIRA	100	2014	100	5340
OFICIAL DE ADMINISTRACAO	115°	242156	RODRIGO ANDERSON NASCIMENTO LUCHETA	100	2014	100	5269
OFICIAL DE ADMINISTRACAO	116°	242230	MARCELO OLIVEIRA	100	2014	100	5268
OFICIAL DE ADMINISTRACAO	117°	242305	ERLEN FERNANDES	100	2014	100	5263
OFICIAL DE ADMINISTRACAO	118°	242446	ALESSANDRO RODRIGUES CANDEIA	100	2014	100	5240
OFICIAL DE ADMINISTRACAO	119°	242875	ANA AMELIA MOURA LOPES SILVA	100	2014	100	5231
OFICIAL DE ADMINISTRACAO	120°	242842	KATIA CRISTINA DUQUE PIMENTEL	100	2014	100	5228
OFICIAL DE ADMINISTRACAO	121°	242354	LUIZ FERNANDO BISPO DA SILVA	100	2014	100	5227
OFICIAL DE ADMINISTRACAO	122°	242487	VIVIANE SANTOS DE CAMPOS	100	2014	100	5202
OFICIAL DE ADMINISTRACAO	123°	243527	CLAUDIO MARTINS	100	2014	100	5200
OFICIAL DE ADMINISTRACAO	124°	243659	MARCELA DE OLIVEIRA FERNANDES	100	2014	100	5176
OFICIAL DE ADMINISTRACAO	125°	243998	CLAUDIA MARIA DE ABREU ROMA	100	2014	100	5142
OFICIAL DE ADMINISTRACAO	126°	244913	KATIA CRISTINA PASSOS	100	2014	100	5031
OFICIAL DE ADMINISTRACAO	127°	244939	ED CARLOS PEREIRA DO NASCIMENTO	100	2014	100	5028
OFICIAL DE ADMINISTRACAO	128°	245217	CRISTINA DE FREITAS	100	2014	100	4962
OFICIAL DE ADMINISTRACAO	129°	245241	RONALDO VIEIRA LIMA	100	2014	100	4962
OFICIAL DE ADMINISTRACAO	130°	245811	JOSE LUIZ FERNANDES	100	2014	100	4849
OFICIAL DE ADMINISTRACAO	131°	247908	TATIANA RIBEIRO	100	2014	100	4766
OFICIAL DE ADMINISTRACAO	132°	247932	CRISTIAN MARK WEISER	100	2014	100	4734
OFICIAL DE ADMINISTRACAO	133°	249300	PAULO JOSE OLIVEIRA	100	2014	100	4584
OFICIAL DE ADMINISTRACAO	134°	249284	SILVANA VIEIRA DE SOUZA	100	2014	100	4580
OFICIAL DE ADMINISTRACAO	135°	249292	MONICA MENDES DA SILVA	100	2014	100	4561
OFICIAL DE ADMINISTRACAO	136°	249656	WLADIMIR LOBO CAZUCA	100	2014	100	4556
OFICIAL DE ADMINISTRACAO	137°	249888	ALESSANDRA RANGEL DOS REIS	100	2014	100	4509
OFICIAL DE ADMINISTRACAO	138°	256958	ALEXANDRE RAMOS DE CARVALHO	100	2014	100	3764
OFICIAL DE ADMINISTRACAO	139°	259002	ANDREIA DA CRUZ MEDEIROS	100	2014	100	3679
OFICIAL DE ADMINISTRACAO	140°	259044	MILA GURGEL FILGUEIRAS BORGES	100	2014	100	3679
OFICIAL DE ADMINISTRACAO	141°	259150	ELOISA FRAGA LOPES GALASSO	100	2014	100	3679
OFICIAL DE ADMINISTRACAO	142°	259143	JUAREZ MARIANO DOS SANTOS	100	2014	100	3679
OFICIAL DE ADMINISTRACAO	143°	259119	ALESSANDRO TADEU ALVES BARROS	100	2014	100	3679
OFICIAL DE ADMINISTRACAO	144°	259267	CESAR NATARIO NETO	100	2014	100	3678
OFICIAL DE ADMINISTRACAO	145°	259242	RENAN BORDA CAMPOS	100	2014	100	3678
OFICIAL DE ADMINISTRACAO	146°	259200	ROBERTO ANTONIO DA SILVA OLIVEIRA	100	2014	100	3678
OFICIAL DE ADMINISTRACAO	147°	259416	DAYSE CARLA DAMASCENO FERREIRA	100	2014	100	3678
OFICIAL DE ADMINISTRACAO	148°	259234	PRISCILA DA SILVA AMARAL RAMOS	100	2014	100	3676
OFICIAL DE ADMINISTRACAO	149°	259226	FABIO TADEU RODRIGUES PERES	100	2014	100	3673
OFICIAL DE ADMINISTRACAO	150°	259630	FLAVIO INACIO DOS SANTOS	100	2014	100	3652
OFICIAL DE ADMINISTRACAO	151°	259556	LUCIA STELLA MARTINS SION	100	2014	100	3652
OFICIAL DE ADMINISTRACAO	152°	259598	GILMAR DE ABREU CAMPOS	100	2014	100	3644
OFICIAL DE ADMINISTRACAO	153°	259523	AUGUSTO ONESIO FICK	100	2014	100	3642
OFICIAL DE ADMINISTRACAO	154°	260372	JOAQUIM RODRIGUES PAJARO JUNIOR	100	2014	100	3630
OFICIAL DE ADMINISTRACAO	155°	259259	CAROLINA ABRANTES RODACKI	100	2014	100	3628
OFICIAL DE ADMINISTRACAO	156°	200147	MARIA NILZA DE ATHAYDE ANDRADE	100	2014	100	3587
OFICIAL DE ADMINISTRACAO	157°	260927	FABIO LUIZ FREITAS DE FREITAS	100	2014	100	3574
OFICIAL DE ADMINISTRACAO	158°	260919	PATRICIA MARQUES DE OLIVEIRA	100	2014	100	3574
OFICIAL DE ADMINISTRACAO	159°	261057	RODRIGO BUARQUE RAMOS DA SILVA	100	2014	100	3574
OFICIAL DE ADMINISTRACAO	160°	260877	BRUNO EPAMINONDAS FRANCA	100	2014	100	3574
OFICIAL DE ADMINISTRACAO	161°	261412	DOUGLAS DA SILVA GOUVEIA	100	2014	100	3573
OFICIAL DE ADMINISTRACAO	162°	261271	KATIA MATIAS DE SOUZA ARRUDA	100	2014	100	3573
OFICIAL DE ADMINISTRACAO	163°	261370	MARCELO RODRIGUES DA SILVA	100	2014	100	3573
OFICIAL DE ADMINISTRACAO	164°	261123	FLAVIA MENDES DE SOUZA	100	2014	100	3573
OFICIAL DE ADMINISTRACAO	165°	261552	FABIANA VALERIO DE ORNELAS ALMEIDA	100	2014	100	3572
OFICIAL DE ADMINISTRACAO	166°	261586	SERGIO RICARDO GONCALVES BIAGIO	100	2014	100	3572
OFICIAL DE ADMINISTRACAO	167°	261628	CRISTIANE MEDVEDCHIKOFF	100	2014	100	3572
OFICIAL DE ADMINISTRACAO	168°	261800	ADNALDO DE JESUS SANTOS	100	2014	100	3569
OFICIAL DE ADMINISTRACAO	169°	261461	CLAUDIA RENATA DE CASTRO RODRIGUEZ	100	2014	100	3568
OFICIAL DE ADMINISTRACAO	170°	261396	PRISCILA RIBEIRO DE SOUZA	100	2014	100	3567
OFICIAL DE ADMINISTRACAO	171°	261388	ALECSANDRA DE MORAIS BONI CONCEICAO	100	2014	100	3566
OFICIAL DE ADMINISTRACAO	172°	261016	THIAGO SALES DE SOUZA LOUREIRO	100	2014	100	3566
OFICIAL DE ADMINISTRACAO	173°	261560	ROGERIO NUNES SANTOS	100	2014	100	3543
OFICIAL DE ADMINISTRACAO	174°	264812	ANDRE SILVA RODRIGUES	100	2014	100	3533
OFICIAL DE ADMINISTRACAO	175°	264564	GABRIELA PERDIZ PINHEIRO DE ALMEIDA	100	2014	100	3530
OFICIAL DE ADMINISTRACAO	176°	264598	WELLITON WILLIAMS DOS SANTOS	100	2014	100	3521
OFICIAL DE ADMINISTRACAO	177°	264788	HUGO LEONARDO FERRAZ FREIRE	100	2014	100	3510
OFICIAL DE ADMINISTRACAO	178°	264556	KARINE DE OLIVEIRA MALVASIO	100	2014	100	3491
OFICIAL DE ADMINISTRACAO	179°	268110	BRENO MONTEIRO CABRAL DOS SANTOS	100	2014	100	3468
OFICIAL DE ADMINISTRACAO	180°	267666	LUCIANA SANTOS DAVID	100	2014	100	3466

OFICIAL DE ADMINISTRACAO	181°	267757	GUILHERME GONCALVES DA SILVA	100	2014	100	3456
OFICIAL DE ADMINISTRACAO	182°	270116	GLAUCIA VENEZIANO FRUMENTO	100	2014	100	3454
OFICIAL DE ADMINISTRACAO	183°	270249	TARSILA DAVID MACIEL	100	2014	100	3454
OFICIAL DE ADMINISTRACAO	184°	270199	SILVIO PORCEL PEREIRA	100	2014	100	3454
OFICIAL DE ADMINISTRACAO	185°	269118	ANA PAULA TADEU BUENO MARTIN	100	2014	100	3452
OFICIAL DE ADMINISTRACAO	186°	270827	CARLOS EDUARDO FALETTI CHAGAS	100	2014	100	3433
OFICIAL DE ADMINISTRACAO	187°	270868	CREUZA HESSEL SCHUNCK HEMMEL	100	2014	100	3433
OFICIAL DE ADMINISTRACAO	188°	270884	ARMINDA DA CONCEICAO GONCALVES BARRIL	100	2014	100	3433
OFICIAL DE ADMINISTRACAO	189°	271973	PAULO SERGIO DE CARVALHO	100	2014	100	3352
OFICIAL DE ADMINISTRACAO	190°	272476	LIRIA NASCIMENTO SOLDANI	100	2014	100	3321
OFICIAL DE ADMINISTRACAO	191°	273441	MIKA NAKASAKO	100	2014	100	3264
OFICIAL DE ADMINISTRACAO	192°	274233	DENIS WILLIANS SAMPAIO SANTOS	100	2014	100	3260
OFICIAL DE ADMINISTRACAO	193°	274183	DIONISIO DIAS PEREZ	100	2014	100	3260
OFICIAL DE ADMINISTRACAO	194°	274217	CESAR ALVES MALACO	100	2014	100	3260
OFICIAL DE ADMINISTRACAO	195°	274225	CLAUDIA RODRIGUES ALVES	100	2014	100	3260
OFICIAL DE ADMINISTRACAO	196°	274316	SERGIO DA SILVA GONCALVES	100	2014	100	3258
OFICIAL DE ADMINISTRACAO	197°	274613	ALESSANDRA CARVALHO FERNANDES	100	2014	100	3236
OFICIAL DE ADMINISTRACAO	198°	274175	ISABEL CRISTINA SANTOS ROSA	100	2014	100	3217
OFICIAL DE ADMINISTRACAO	199°	275750	EMILIO ROMAO HOURNEAUX	100	2014	100	3203
OFICIAL DE ADMINISTRACAO	200°	275941	LUIZ CARLOS DA SILVA	100	2014	100	3174
OFICIAL DE ADMINISTRACAO	201°	276006	CLAUDIA BASTOS MOTTA	100	2014	100	3174
OFICIAL DE ADMINISTRACAO	202°	275958	LEILA REGINA SILVA	100	2014	100	3168
OFICIAL DE ADMINISTRACAO	203°	275784	DJANE RIBEIRO	100	2014	100	3167
OFICIAL DE ADMINISTRACAO	204°	277350	RICARDO DE OLIVEIRA RODRIGUES	100	2014	100	3132
OFICIAL DE ADMINISTRACAO	205°	277509	ANELISE ALENCAR M. DE CAMPOS PICCOLI	100	2014	100	3113
OFICIAL DE ADMINISTRACAO	206°	277491	DENISE CALICHIO BOMFIM	100	2014	100	3109
OFICIAL DE ADMINISTRACAO	207°	278085	JOAO PAULO VELARDI GONCALVES	100	2014	100	3079
OFICIAL DE ADMINISTRACAO	208°	280594	ALESSANDRA DE ZUTTER	100	2014	100	3049
OFICIAL DE ADMINISTRACAO	209°	280495	THIAGO SILVERIO DE SOUZA	100	2014	100	3049
OFICIAL DE ADMINISTRACAO	210°	281311	FERNANDA MITSUZAKI DOS SANTOS	100	2014	100	3042
OFICIAL DE ADMINISTRACAO	211°	281253	GERALDO BATISTA	100	2014	100	3040
OFICIAL DE ADMINISTRACAO	212°	281501	CINTIA AUGUSTA LABES DO PRADO	100	2014	100	3036
OFICIAL DE ADMINISTRACAO	213°	281451	HELIO MENESES ROSA	100	2014	100	3033
OFICIAL DE ADMINISTRACAO	214°	281410	LUIZA HELENA MALAQUIAS DOS SANTOS	100	2014	100	3026
OFICIAL DE ADMINISTRACAO	215°	281436	SIMONE GANNOUM	100	2014	100	3022
OFICIAL DE ADMINISTRACAO	216°	280453	FABIANA MARQUES COLMENERO	100	2014	100	3016
OFICIAL DE ADMINISTRACAO	217°	282269	NESTOR DE ALENCAR CRUZ CAMARA	100	2014	100	2986
OFICIAL DE ADMINISTRACAO	218°	282244	EVANDRO GOMES SILVA	100	2014	100	2986
OFICIAL DE ADMINISTRACAO	219°	282210	CRISTIANE MARIETO DA SILVA GONCALVES	100	2014	100	2980
OFICIAL DE ADMINISTRACAO	220°	286575	DANIELA PEREIRA	100	2014	100	2756
OFICIAL DE ADMINISTRACAO	221°	286781	FELIPE GONCALVES DE FREITAS	100	2014	100	2719
OFICIAL DE ADMINISTRACAO	222°	286773	VITOR BEA FACUNDO	100	2014	100	2719
OFICIAL DE ADMINISTRACAO	223°	287219	TIERRY VAL DE MEDEIROS	100	2014	100	2699
OFICIAL DE ADMINISTRACAO	224°	287417	EWERTON ALVES OLIVEIRA	100	2014	100	2674
OFICIAL DE ADMINISTRACAO	225°	288480	JOAO CARLOS ESTEVES	100	2014	100	2599
OFICIAL DE ADMINISTRACAO	226°	288522	FREDERICO CRESPO GARCIA	100	2014	100	2595
OFICIAL DE ADMINISTRACAO	227°	288506	VALERIA APARECIDA LOPES MARTINS	100	2014	100	2593
OFICIAL DE ADMINISTRACAO	228°	273649	LUIZ ALBERTO CAIRIAC	100	2014	100	2577
OFICIAL DE ADMINISTRACAO	229°	289413	LUIZ GUSTAVO SILVA DE ALMEIDA	100	2014	100	2542
OFICIAL DE ADMINISTRACAO	230°	316075	DEBORA DE SOUZA MUNIZ	99,8	NENHUMA	100	1522
OFICIAL DE ADMINISTRACAO	231°	303081	MARCIA PEREIRA MALAQUIAS DE ALBUQUERQUE	99,75	NENHUMA	100	1781
OFICIAL DE ADMINISTRACAO	232°	302984	MARIA RAQUEL LIBERATORE SERRACHIOLI	99,75	NENHUMA	100	1781
OFICIAL DE ADMINISTRACAO	233°	275644	RODRIGO TONANI	99,75	NENHUMA	100	1739
OFICIAL DE ADMINISTRACAO	234°	303073	THALITA FERNANDES VENTURA MARTINS	99,75	NENHUMA	99,5	1776
OFICIAL DE ADMINISTRACAO	235°	154831	HELOISA HELENA DO AMARAL JULIANO	99,75	2014	100	10870
OFICIAL DE ADMINISTRACAO	236°	150136	ALFREDO JOSE CHIAPETTA NETTO	99,75	2014	100	9448
OFICIAL DE ADMINISTRACAO	237°	222299	RITA RODRIGUES RORIZ	99,75	2014	100	7331
OFICIAL DE ADMINISTRACAO	238°	224949	PAULA REGINA DE C. ROCHA RODRIGUES ALVES	99,75	2014	100	7181
OFICIAL DE ADMINISTRACAO	239°	233841	RODRIGO DE SOUZA DANTAS	99,75	2014	100	5905
OFICIAL DE ADMINISTRACAO	240°	260000	ROSIMEIRE MORGEIRO BENDAS RODRIGUES	99,75	2014	100	3621
OFICIAL DE ADMINISTRACAO	241°	261511	LUIZ LAERCIO DA SILVA	99,75	2014	100	3554
OFICIAL DE ADMINISTRACAO	242°	268243	PAULO HENRIQUE LOPES GONCALVES	99,75	2014	100	3468
OFICIAL DE ADMINISTRACAO	243°	268987	ISABEL CRISTINA DE ALMEIDA ALVES	99,75	2014	100	3462
OFICIAL DE ADMINISTRACAO	244°	268037	BRUNO FARIAS AMARAL	99,75	2014	100	3456
OFICIAL DE ADMINISTRACAO	245°	268656	PEDRO ANACLETO GONZAGA DA SILVA	99,75	2014	100	3455
OFICIAL DE ADMINISTRACAO	246°	267997	FERNANDA LIRA CASAGRANDE	99,75	2014	100	3441
OFICIAL DE ADMINISTRACAO	247°	271965	MARCOS VIDAL CASTRO	99,75	2014	100	3352
OFICIAL DE ADMINISTRACAO	248°	276618	WAGNER DA SILVA MARTINS	99,75	2014	100	3153
OFICIAL DE ADMINISTRACAO	249°	282285	DAYANE GOMES DOS SANTOS	99,75	2014	100	2986
OFICIAL DE ADMINISTRACAO	250°	222497	ROBERTO COSTA FAUSTINO	99,75	2014	99,5	7318

OFICIAL DE ADMINISTRACAO	251°	261545	WALTER FLUGGE	99,75	2014	99,5	3572
OFICIAL DE ADMINISTRACAO	252°	270942	ADRIANA DUARTE PITOMBEIRA	99,75	2014	99,5	3433
OFICIAL DE ADMINISTRACAO	253°	286807	LUCIANO NOGUEIRA DA SILVA	99,75	2014	99,5	2719
OFICIAL DE ADMINISTRACAO	254°	306332	STELLA PEREIRA ROMUALDO	99,6	NENHUMA	100	1703
OFICIAL DE ADMINISTRACAO	255°	312223	MARCIA REGINA DE CARVALHO TAVARES	99,6	NENHUMA	100	1568
OFICIAL DE ADMINISTRACAO	256°	316356	ELIANE CRISTINA DA SILVA	99,6	NENHUMA	100	1517
OFICIAL DE ADMINISTRACAO	257°	302844	NILSON ROBERTO NASCIMENTO	99,5	NENHUMA	100	1782
OFICIAL DE ADMINISTRACAO	258°	302968	ANDREIA ORLANDINI NUNES	99,5	NENHUMA	100	1781
OFICIAL DE ADMINISTRACAO	259°	304113	FERNANDA RODRIGUES CORREA	99,5	NENHUMA	100	1727
OFICIAL DE ADMINISTRACAO	260°	305151	CLAUDIO FELIPE MARQUES FELIX	99,5	NENHUMA	100	1714
OFICIAL DE ADMINISTRACAO	261°	305078	ALESSANDRA COELHO TEIXEIRA	99,5	NENHUMA	100	1714
OFICIAL DE ADMINISTRACAO	262°	305169	ALINE BENTO STIPANICH	99,5	NENHUMA	99	1632
OFICIAL DE ADMINISTRACAO	263°	160432	ALEXANDRE PEDRO MARTINS	99,5	2014	100	9458
OFICIAL DE ADMINISTRACAO	264°	201236	IRONIDES AGOSTINHO DA SILVA JUNIOR	99,5	2014	100	8333
OFICIAL DE ADMINISTRACAO	265°	245662	ARAKEN PEREIRA FILHO	99,5	2014	100	4868
OFICIAL DE ADMINISTRACAO	266°	258731	THIAGO FERNANDES MARCELO	99,5	2014	100	3692
OFICIAL DE ADMINISTRACAO	267°	261255	EBER SAMUEL DA SILVA	99,5	2014	100	3537
OFICIAL DE ADMINISTRACAO	268°	274621	FLAVIA MOUTINHO	99,5	2014	100	3202
OFICIAL DE ADMINISTRACAO	269°	277335	RODRIGO DE LIMA PESSOA	99,5	2014	100	3132
OFICIAL DE ADMINISTRACAO	270°	280511	RONNIE TURRINI SENS	99,5	2014	100	3049
OFICIAL DE ADMINISTRACAO	271°	221010	LEONARDO JESUS DE SOUZA	99,5	2014	99,5	7395
OFICIAL DE ADMINISTRACAO	272°	260018	JEAN CARLOS COVEZZI	99,5	2014	99,5	3637
OFICIAL DE ADMINISTRACAO	273°	274662	NEUSA AQUINO DOS SANTOS	99,5	2014	99,5	3236
OFICIAL DE ADMINISTRACAO	274°	213710	ADEMAR MOREIRA BATISTA	99,5	2014	99	7761
OFICIAL DE ADMINISTRACAO	275°	238386	RICARDO SILVA ABREU BERNARDO	99,5	2014	99	5566
OFICIAL DE ADMINISTRACAO	276°	259390	LUCIANE PICOTEZ DA ROCHA COELHO ARIZA	99,5	2014	99	3655
OFICIAL DE ADMINISTRACAO	277°	270207	FABIANA ROLIM SILVA	99,5	2014	99	3454
OFICIAL DE ADMINISTRACAO	278°	250324	LINDENBERG GOMES DA SILVA	99,5	2014	99	3235
OFICIAL DE ADMINISTRACAO	279°	310805	MARCELO RODRIGUES GOMES	99,4	NENHUMA	100	1609
OFICIAL DE ADMINISTRACAO	280°	312264	DANIEL NATHAN RIBEIRO ANDRADE	99,4	NENHUMA	100	1572
OFICIAL DE ADMINISTRACAO	281°	303370	PAULO ROBERTO RECUPERO DA COSTA	99,25	NENHUMA	100	1763
OFICIAL DE ADMINISTRACAO	282°	307157	MARIA ELIANE GOMES DE SOUSA	99,25	NENHUMA	99	1685
OFICIAL DE ADMINISTRACAO	283°	261222	FELIPE ROBERTO DOS SANTOS	99,25	2014	100	3573
OFICIAL DE ADMINISTRACAO	284°	267773	KETILIN CILENE GIRAUD	99,25	2014	100	3463
OFICIAL DE ADMINISTRACAO	285°	276683	ANA CANDIDA PINTO DO ROSARIO LIMA	99,25	2014	100	3153
OFICIAL DE ADMINISTRACAO	286°	282491	THIAGO AGGIO ZANAROLI	99,25	2014	100	2986
OFICIAL DE ADMINISTRACAO	287°	194530	CLAUDIA REGINA MEHLER DE BARROS	99,25	2014	99,5	8676
OFICIAL DE ADMINISTRACAO	288°	241034	RICARDO FERNANDES VIDZIUNAS	99,25	2014	99,5	5408
OFICIAL DE ADMINISTRACAO	289°	261289	ROSANA NATALIA LISBOA GONZAGA	99,25	2014	99,5	3573
OFICIAL DE ADMINISTRACAO	290°	161216	JOILSON DE OLIVEIRA	99,25	2014	99	8903
OFICIAL DE ADMINISTRACAO	291°	261404	JOSILEIDE SILVA	99,25	2014	99	3559
OFICIAL DE ADMINISTRACAO	292°	308247	MARCELO AUGUSTO ISIDORO DIAS	99,2	NENHUMA	100	1658
OFICIAL DE ADMINISTRACAO	293°	316489	VIVIANE CRISTINA ELOI	99,2	NENHUMA	100	1509
OFICIAL DE ADMINISTRACAO	294°	303123	SIMONE FERREIRA RUFINO	99	NENHUMA	100	1739
OFICIAL DE ADMINISTRACAO	295°	312124	SILVIA MARA DE OLIVEIRA FONSECA	99	NENHUMA	98	1572
OFICIAL DE ADMINISTRACAO	296°	163915	CLAUDIO RICARDO SABINO	99	2014	100	8934
OFICIAL DE ADMINISTRACAO	297°	214262	RICARDO DA SILVA MATIAS	99	2014	100	7748
OFICIAL DE ADMINISTRACAO	298°	261610	ARLETE APARECIDA NOVO MENEZES	99	2014	100	3572
OFICIAL DE ADMINISTRACAO	299°	264614	VERUSKA CASTILHO BORGES	99	2014	100	3500
OFICIAL DE ADMINISTRACAO	300°	269605	ALTAIR APARECIDO MARTINS	99	2014	100	3418
OFICIAL DE ADMINISTRACAO	301°	163352	MARCIO LUIZ DOS SANTOS	99	2014	99,5	9383
OFICIAL DE ADMINISTRACAO	302°	282327	ADRIANO MONTEIRO MARTINS	99	2014	99,5	2985
OFICIAL DE ADMINISTRACAO	303°	259069	DAMARES DOMINGOS DE ALMEIDA	99	2014	99	3673
OFICIAL DE ADMINISTRACAO	304°	259655	THIAGO ABREU DA SILVA	99	2014	99	3650
OFICIAL DE ADMINISTRACAO	305°	274258	JOSE EVALDO BRAGA	99	2014	99	3260
OFICIAL DE ADMINISTRACAO	306°	243386	VANDERLEI CARVALHO MASSE	99	2014	98	5219
OFICIAL DE ADMINISTRACAO	307°	259606	ANDERSON MARTINS DA SILVA	99	2014	98	3652
OFICIAL DE ADMINISTRACAO	308°	312280	ANDREA PINTO E SILVA GOZZI	98,8	NENHUMA	100	1572
OFICIAL DE ADMINISTRACAO	309°	307033	ROBERTA NEGRAO DE SOUZA VERNDL	98,8	NENHUMA	98	1678
OFICIAL DE ADMINISTRACAO	310°	308494	TASSIA QUEIROZ PRADO	98,75	NENHUMA	100	1654
OFICIAL DE ADMINISTRACAO	311°	304089	MARCUS FELIPE FERNANDES LISBOA	98,75	NENHUMA	97,5	1730
OFICIAL DE ADMINISTRACAO	312°	243204	GERSON FREITAS BRENTGANI	98,75	2014	100	5225
OFICIAL DE ADMINISTRACAO	313°	259705	ELIANE PFAFF	98,75	2014	100	3621
OFICIAL DE ADMINISTRACAO	314°	245464	EMMANUEL DE OLIVEIRA BEZERRA	98,75	2014	99,5	4919
OFICIAL DE ADMINISTRACAO	315°	150532	JACYR QUINTANA GOMES FILHO	98,75	2014	99	9250
OFICIAL DE ADMINISTRACAO	316°	215137	APARECIDA HELENA TEODOSIO	98,75	2014	98,5	7671
OFICIAL DE ADMINISTRACAO	317°	277376	VILBAN FRANCA SANTOS	98,75	2014	98,5	3128
OFICIAL DE ADMINISTRACAO	318°	303107	MARIA GABRIELA LAGES DE SOUZA RIBEIRO	98,5	NENHUMA	100	1781
OFICIAL DE ADMINISTRACAO	319°	306753	GABRIELA TOIARI RODRIGUES FARINHA CORDEIRO	98,5	NENHUMA	98,5	1693
OFICIAL DE ADMINISTRACAO	320°	152496	RITA DE CASSIA DOS SANTOS LOBO GONCALVES	98,5	NENHUMA	97	9414

OFICIAL DE ADMINISTRACAO	321°	303057	FABIO MACHADO DOMINGUES	98,5	NENHUMA	97	1781
OFICIAL DE ADMINISTRACAO	322°	302646	ANA NELA MELOTTO CAMPOS	98,5	NENHUMA	97	1752
OFICIAL DE ADMINISTRACAO	323°	203604	ANTONIO CARLOS DE ALMEIDA GASPAR	98,5	2014	100	8267
OFICIAL DE ADMINISTRACAO	324°	196790	NELSON SANTOS DIAS	98,5	2014	100	7876
OFICIAL DE ADMINISTRACAO	325°	288811	PAULO NASCIMENTO DA CRUZ	98,5	2014	99	2574
OFICIAL DE ADMINISTRACAO	326°	241240	MIRIAM DE AZEVEDO MARQUES ALBINO	98,5	2014	98,5	5397
OFICIAL DE ADMINISTRACAO	327°	141929	ADALBERTO EUZEBIO DE JESUS	98,5	2014	98	3260
OFICIAL DE ADMINISTRACAO	328°	274597	ELCIO GROPE JUNIOR	98,5	2014	98	3232
OFICIAL DE ADMINISTRACAO	329°	267625	CESAR HENRIQUE DA SILVA BARBOSA	98,5	2014	97	3466
OFICIAL DE ADMINISTRACAO	330°	276675	MARIA FERNANDA CERQUEIRA	98,5	2014	97	3145
OFICIAL DE ADMINISTRACAO	331°	308262	LEANDRO MARTINS DE ANDRADE	98,45	NENHUMA	98,5	1658
OFICIAL DE ADMINISTRACAO	332°	316364	ABNER NUNES	98,45	NENHUMA	98,5	1517
OFICIAL DE ADMINISTRACAO	333°	316539	CARLOS TADEU VALENTE	98,45	NENHUMA	98,5	1515
OFICIAL DE ADMINISTRACAO	334°	168344	ROSELI TRAJANO DA SILVA	98,25	NENHUMA	96,5	8812
OFICIAL DE ADMINISTRACAO	335°	260802	FERNANDA BIZERRA DOS SANTOS	98,25	2014	100	3568
OFICIAL DE ADMINISTRACAO	336°	259309	RENATA VEDOR DA SILVA	98,25	2014	99	3676
OFICIAL DE ADMINISTRACAO	337°	202309	RAFAEL WAGNER LOPES RODRIGUES	98,25	2014	97	8320
OFICIAL DE ADMINISTRACAO	338°	203323	LUCIENE FULCO PATEIRO NEVES ASENJO	98,25	2014	97	8018
OFICIAL DE ADMINISTRACAO	339°	272484	MARCO AURELIO BARNETO MELRO	98,25	2014	96,5	3302
OFICIAL DE ADMINISTRACAO	340°	316984	MARIA CECILIA PEREIRA	98	NENHUMA	100	1507
OFICIAL DE ADMINISTRACAO	341°	164764	MARIA TEREZA FARIAS	98	NENHUMA	99,5	7230
OFICIAL DE ADMINISTRACAO	342°	158683	IVANISE DOS SANTOS ANDRADE	98	2014	100	9430
OFICIAL DE ADMINISTRACAO	343°	274100	ISRAEL JORGE NOGUEIRA	98	2014	98	3260
OFICIAL DE ADMINISTRACAO	344°	175265	ADINALVA ALVES DE SOUZA	98	2014	97,5	9440
OFICIAL DE ADMINISTRACAO	345°	305177	ALDA GUEDES DOS SANTOS	97,75	NENHUMA	97,5	1714
OFICIAL DE ADMINISTRACAO	346°	227116	MARCIO CHAIM MARTINS	97,75	2014	99,5	6804
OFICIAL DE ADMINISTRACAO	347°	193326	MARIETA AMORIM AUGUSTO	97,75	2014	98	8715
OFICIAL DE ADMINISTRACAO	348°	212902	LUCIA JULIAO	97,75	2014	98	7794
OFICIAL DE ADMINISTRACAO	349°	260075	MARCELO SANTOS DA COSTA	97,75	2014	98	3637
OFICIAL DE ADMINISTRACAO	350°	261164	CLODOALDO DOS SANTOS	97,75	2014	98	3546
OFICIAL DE ADMINISTRACAO	351°	284489	SAMUEL FABRICIO DE OLIVEIRA	97,75	2014	95,5	2901
OFICIAL DE ADMINISTRACAO	352°	316497	RITA MARIA SOARES OLIVA	97,6	NENHUMA	96	1515
OFICIAL DE ADMINISTRACAO	353°	305102	CRISTINA DA ROCHA BRITO	97,5	NENHUMA	95	1714
OFICIAL DE ADMINISTRACAO	354°	226365	RENATO MENDES MACHADO	97,5	2014	99	7107
OFICIAL DE ADMINISTRACAO	355°	278127	FERNANDO DOS SANTOS	97,5	2014	99	3075
OFICIAL DE ADMINISTRACAO	356°	241182	ROBERTA FIGUEROA ARAKAKI	97,5	2014	97,5	5376
OFICIAL DE ADMINISTRACAO	357°	259077	LUCIANA RODRIGUES ALOISE FERREIRA	97,5	2014	97,5	3670
OFICIAL DE ADMINISTRACAO	358°	286765	TATIANA DA COSTA GOMES ORNELLAS	97,5	2014	97	2699
OFICIAL DE ADMINISTRACAO	359°	173880	MAGDA MAGALHAES CADERNO	97,5	2014	95	8758
OFICIAL DE ADMINISTRACAO	360°	306670	SORAIA GOMES COSTA ABBAS	97,25	NENHUMA	99,5	1696
OFICIAL DE ADMINISTRACAO	361°	304097	APARECIDA PIRES DE SOUSA	97,25	NENHUMA	96,5	1733
OFICIAL DE ADMINISTRACAO	362°	175703	CELINA SIMOES SILVEIRA	97,25	2014	100	9406
OFICIAL DE ADMINISTRACAO	363°	226381	ROSANGELA TAVARES DE MELO	97,25	2014	100	6987
OFICIAL DE ADMINISTRACAO	364°	274076	LUCIANA GODOY EMIDIO	97,25	2014	100	3246
OFICIAL DE ADMINISTRACAO	365°	242479	EDSON ZEPPINI	97,25	2014	97	5240
OFICIAL DE ADMINISTRACAO	366°	261339	SERGIO FONTES ALVES	97,25	2014	97	3573
OFICIAL DE ADMINISTRACAO	367°	316422	CELIA REGINA DE MOURA PERINA	97,2	NENHUMA	98	1509
OFICIAL DE ADMINISTRACAO	368°	304188	PATRICIA APARECIDA SARABANDO DE OLIVEIRA	97	NENHUMA	100	1738
OFICIAL DE ADMINISTRACAO	369°	306415	DANIELA ASSIS GEROTICA DE PAIVA	97	NENHUMA	95	1675
OFICIAL DE ADMINISTRACAO	370°	248989	GUSTAVO EDUARDO BARBOSA JUNIOR	97	2014	100	4624
OFICIAL DE ADMINISTRACAO	371°	245837	FABIANO VEIGA LOPES	97	2014	98	4834
OFICIAL DE ADMINISTRACAO	372°	274290	GESILENE DA CUNHA	97	2014	96,5	3259
OFICIAL DE ADMINISTRACAO	373°	280552	ALEX LUCAS DO COUTO	97	2014	94	3049
OFICIAL DE ADMINISTRACAO	374°	305607	PERSIO DE CARVALHO SOBRINHO	96,75	NENHUMA	96	1711
OFICIAL DE ADMINISTRACAO	375°	242800	ADISON ANTONIO DOS REIS JUNIOR	96,75	2014	98,5	5232
OFICIAL DE ADMINISTRACAO	376°	261818	MARCELO DA SILVA MONTEIRO	96,75	2014	97,5	3569
OFICIAL DE ADMINISTRACAO	377°	259481	ORLANDO DA SILVA	96,75	2014	96,5	3674
OFICIAL DE ADMINISTRACAO	378°	161125	SANDRO CORREA DE OLIVEIRA	96,25	2014	93,5	9279
OFICIAL DE ADMINISTRACAO	379°	284786	GUSTAVO LANDER RODRIGUES DE PAULA	96	2014	99,5	2886
OFICIAL DE ADMINISTRACAO	380°	270793	MARIA DE LOURDES GOMES DOS SANTOS	96	2014	98	3433
OFICIAL DE ADMINISTRACAO	381°	306654	BRUNO JOSE BIASOTTO FRANCISCHINI	95,75	NENHUMA	100	1696
OFICIAL DE ADMINISTRACAO	382°	214353	EDNEA ROSA FERREIRA	95,75	2014	96,5	7731
OFICIAL DE ADMINISTRACAO	383°	302919	RAFAEL SANTOS DE LIMA	95,5	NENHUMA	97	1775
OFICIAL DE ADMINISTRACAO	384°	248997	REINALDO LUIZ FERREIRA	95,5	2014	100	4611
OFICIAL DE ADMINISTRACAO	385°	268391	ISABEL CRISTINA RANGEL	95,5	2014	97	3467
OFICIAL DE ADMINISTRACAO	386°	316943	FLAVIA CARY ROSA DE JESUS	95,4	NENHUMA	94	1487
OFICIAL DE ADMINISTRACAO	387°	304139	LEONARDO ABDUCH PEREIRA	95,25	NENHUMA	97	1726
OFICIAL DE ADMINISTRACAO	388°	196816	EDSON NOGUEIRA DA LUZ	95	2014	95	8606
OFICIAL DE ADMINISTRACAO	389°	226167	MONICA APARECIDA EVARISTO DE SOUZA	95	2014	94,5	7145
OFICIAL DE ADMINISTRACAO	390°	287706	FELIPE GONCALVES DE ABREU	94,75	2014	97	2657

OFICIAL DE ADMINISTRACAO	391°	309955	TIAGO TIBURRI NUNES	94,35	NENHUMA	91,5	1629
OFICIAL DE ADMINISTRACAO	392°	139923	FRANCISCO ASSIS DAS VIRGENS CALAZANS	94,25	2014	97	8966
OFICIAL DE ADMINISTRACAO	393°	242776	FLAVIO BALULA JUNIOR	94	2014	94	5230
OFICIAL DE ADMINISTRACAO	394°	274209	CARLOS EDUARDO NOVAES DE BARROS CRUZ	94	2014	90,5	3260
OFICIAL DE ADMINISTRACAO	395°	203026	PAULO ROBERTO PAIVA	94	2014	89	8288
OFICIAL DE ADMINISTRACAO	396°	273482	VALDETE MARIA DO NASCIMENTO	93,75	2014	100	3268
OFICIAL DE ADMINISTRACAO	397°	193466	MARY INES DIMAS XAVIER	93,75	2014	97,5	8555
OFICIAL DE ADMINISTRACAO	398°	249029	SOLANGE DOS SANTOS ROSA	93,75	2014	96,5	4616
OFICIAL DE ADMINISTRACAO	399°	316638	FILIFE QUINTAS GOMES	93,4	NENHUMA	100	1507
OFICIAL DE ADMINISTRACAO	400°	316927	RUBENS GONZALEZ E GONZALEZ	92,85	NENHUMA	92,5	1509
OFICIAL DE ADMINISTRACAO	401°	316554	ROSANGELA CRISTINA SENA	92,25	NENHUMA	92,5	1515
OFICIAL DE ADMINISTRACAO	402°	220822	ADILSON MARAUCCI PACHECO	92	NENHUMA	90,5	7202
OFICIAL DE ADMINISTRACAO	403°	304238	DAPHNE SCHROEDER LEIBAR	92	NENHUMA	90	1735
OFICIAL DE ADMINISTRACAO	404°	177923	JOSE ALCALAI MARQUES	91,25	2014	88,5	9278
OFICIAL DE ADMINISTRACAO	405°	316513	AIRTON MITSUO FUKUNAGA	90,95	NENHUMA	89,5	1508
OFICIAL DE ADMINISTRACAO	406°	135681	CARLOS ALBERTO DE OLIVEIRA VIEIRA	90,75	2014	85,5	9760
OFICIAL DE ADMINISTRACAO	407°	248591	JOSE ALBERTO IGLESIAS BITENCOURT	89,5	2014	80	4696
OFICIAL DE ADMINISTRACAO	408°	161034	CLAUDIA REGINA MUNIZ ALVES	89,25	2014	80	9323
OFICIAL DE ADMINISTRACAO	409°	267724	LUIZ AUGUSTO SAMPAIO JUNIOR	88	2014	91	3469
OFICIAL DE ADMINISTRACAO	410°	314864	HELOISA HELENA TEIXEIRA RODRIGUES	86,25	NENHUMA	85,5	1534
OFICIAL DE CONTROLE ANIMAL	1°	173781	DONIZETI OLIVEIRA SILVA	97,5	2014	100	9443
OPERADOR DE MAQUINAS	1°	173385	FRANCISCO LIMA SANTOS	100	2014	100	8953
OPERADOR DE MAQUINAS	2°	139857	EDIVALDO MARTINS GONCALVES	100	2014	100	8950
OPERADOR DE MAQUINAS PESADAS	1°	153940	JOSE GOMES SOARES	100	2014	100	9451
OPERADOR DE MAQUINAS PESADAS	2°	156158	JOSE NUNES DOS SANTOS	100	2014	100	9430
OPERADOR DE MAQUINAS PESADAS	3°	149245	DANIEL GOMES	97,75	2014	100	9446
OPERADOR DE MAQUINAS PESADAS	4°	171652	LUIZ CARLOS DE OLIVEIRA	93,5	2014	98,5	9453
OPERADOR DE SOM	1°	178533	WALTER DUARTE ROZO	100	2013	100	9446
OPERADOR DE SOM	2°	178657	HAMLET FERRARO	100	2014	100	9456
OPERADOR DE SOM	3°	178673	CLAY RAIA PICARDO	100	2014	100	9152
OPERADOR DE SOM	4°	179119	PAULO AUGUSTO RIBEIRO DE RESENDE	100	2014	100	8704
OPERADOR DE SOM	5°	178731	LUIZ PAULO VIEIRA	95,75	NENHUMA	95	9285
OPERADOR RADIOFONICO	1°	203737	ISABEL CRISTINA DO AMARAL SANTOS	100	NENHUMA	100	8264
OPERADOR RADIOFONICO	2°	117812	SOSIGENES ALVES JUNIOR	100	2013	100	9458
OPERADOR RADIOFONICO	3°	203901	GEORGIA ALVES DA SILVA BRITO	100	2014	100	8212
OPERADOR RADIOFONICO	4°	205682	SERGIO ALEXANDRE DE OLIVEIRA	100	2014	100	8163
OPERADOR RADIOFONICO	5°	217588	OCIMAR DE ALMEIDA CUSTODIO	100	2014	100	7507
OPERADOR SOCIAL	1°	205880	SILVIA VENTURA RIBEIRO CARNEIRO	100	2014	100	8138
OPERADOR SOCIAL	2°	179382	TERESA CRISTINA FELIPPE GUEDES	100	2014	100	7940
OPERADOR SOCIAL	3°	209072	ADELAIDE FERREIRA	100	2014	100	7937
OPERADOR SOCIAL	4°	209486	ELIZABETE RODRIGUES GATTO GONCALVES	100	2014	100	7928
OPERADOR SOCIAL	5°	209569	LUIZ CARLOS GOMES	100	2014	100	7827
OPERADOR SOCIAL	6°	215707	CARLOS ALBERTO BARBOSA DE LIMA	100	2014	100	7639
OPERADOR SOCIAL	7°	286310	JUNIA CRISTINA LIMA	100	2014	100	2810
OPERADOR SOCIAL	8°	273375	SOLANGE DE OLIVEIRA BRAZ	99,75	2014	100	3184
OPERADOR SOCIAL	9°	277228	MARILDA TODINI	99,75	2014	100	3127
OPERADOR SOCIAL	10°	286328	ARLETE APARECIDA ASSIS MATOS	99,75	2014	100	2810
OPERADOR SOCIAL	11°	315580	GLEIDE SELMA DE JESUS SANTOS	99,6	NENHUMA	100	1530
OPERADOR SOCIAL	12°	268839	MAGALI MARTINEZ RODRIGUES TELLES BARROS	99,5	2014	100	3360
OPERADOR SOCIAL	13°	271841	DALILA CARDOSO DIAS	99,5	2014	100	3338
OPERADOR SOCIAL	14°	270454	LETICIA PIRES DE LUCA	99,5	2014	99,5	3442
OPERADOR SOCIAL	15°	222257	ALBERTO DA SILVA ALMEIDA	99,5	2014	99	7331
OPERADOR SOCIAL	16°	288712	SONISE DE MAGALHAES GOMES	99,25	NENHUMA	99,5	2219
OPERADOR SOCIAL	17°	215525	ROSANA SPINUCCI LARA	99,25	2014	100	7661
OPERADOR SOCIAL	18°	277244	GUILHERME CARDOSO ANTUNES	99,25	2014	100	3133
OPERADOR SOCIAL	19°	277319	MARCUS VINICIUS COUTO DE SOUZA SANTOS	99,25	2014	100	3120
OPERADOR SOCIAL	20°	315523	VICTOR HUGO ALMEIDA DE OLIVEIRA	99,2	NENHUMA	100	1517
OPERADOR SOCIAL	21°	305227	RENATA CRISTINA FERNANDES ARAUJO HOYER	99	NENHUMA	100	1710
OPERADOR SOCIAL	22°	222620	MARIA PAULA BENATTI	99	2014	100	7279
OPERADOR SOCIAL	23°	277210	JOYCE ALVES MUNHOZ DE MOURA SERDERA	99	2014	100	3115
OPERADOR SOCIAL	24°	222265	KATIA MAZAGAO	99	2014	99	7292
OPERADOR SOCIAL	25°	270439	CASSIA ROSELI RODRIGUES GIL	99	2014	98,5	3440
OPERADOR SOCIAL	26°	219840	MARIA VANETE SANTOS DA SILVA	98,75	2014	100	7432
OPERADOR SOCIAL	27°	277343	HAYDEE FERNANDES GUTIERREZ	98,75	2014	100	3080
OPERADOR SOCIAL	28°	215806	SAMUEL RODRIGUES LOPES	98,75	2014	98,5	7643
OPERADOR SOCIAL	29°	315457	VIVIAN DE LIMA CUTINO	98,5	NENHUMA	100	1524
OPERADOR SOCIAL	30°	222588	PIERRE GOMES	98,5	2014	100	7299
OPERADOR SOCIAL	31°	200972	JEFERSON DANTAS RIBEIRO	98,5	2014	99,5	3225
OPERADOR SOCIAL	32°	302893	CARLA TEREZINHA PONTES SEGALLA MARONI	98,25	NENHUMA	98,5	1781
OPERADOR SOCIAL	33°	285007	MAURICIO JORDAO MATTOS	98,25	2014	99	2867

OPERADOR SOCIAL	34°	281535	MONICA ALVES AGOSTINHO BERTAN	98,25	2014	98,5	3028
OPERADOR SOCIAL	35°	314666	MARCIA GOES MONTEIRO	98,2	NENHUMA	100	1528
OPERADOR SOCIAL	36°	314484	PAULO EDUARDO RODRIGUES DA SILVA LEITE	98,15	NENHUMA	99,5	1537
OPERADOR SOCIAL	37°	222331	LUCIANA DE CASTRO DUARTE	98	2014	98,5	7311
OPERADOR SOCIAL	38°	215566	ATTILIO MICELI FILHO	97,5	2014	97,5	7196
OPERADOR SOCIAL	39°	218230	ANDREA CRISTINA PINHEIRO MACHADO DE OLIVEIRA	97,5	2014	95	6761
OPERADOR SOCIAL	40°	209494	CLAUDIA CRISTINA DA SILVA GONCALVES	97,25	2014	100	7892
OPERADOR SOCIAL	41°	211896	ROMY HELENA REGO CAMARA	97,25	2014	96	7852
OPERADOR SOCIAL	42°	271817	HEVERSON FARIAS DE ASSIS SILVA	96,5	2014	98	3295
OPERADOR SOCIAL	43°	222240	ESTELA MARIA FORTES	96,5	2014	96	7334
OPERADOR SOCIAL	44°	215640	JAQUELINE DA SILVA CARVALHO	96,5	2014	94,5	7556
OPERADOR SOCIAL	45°	314633	JUREMA DOS SANTOS	96,4	NENHUMA	96	1535
OPERADOR SOCIAL	46°	314526	JANAINA ALVES KLEIN	96,3	NENHUMA	99	1537
OPERADOR SOCIAL	47°	281469	REGINA LUCIA VIEIRA TEIXEIRA	96,25	2014	98	3040
OPERADOR SOCIAL	48°	271924	LUCY ROCHA MONTEIRO	96	2014	100	3340
OPERADOR SOCIAL	49°	314724	PATRICIO ALMEIDA COSTA	95,95	NENHUMA	99,5	1534
OPERADOR SOCIAL	50°	222356	ARILTO ALBERTO DE MORAES MATTOS	95,75	2014	97	7330
OPERADOR SOCIAL	51°	208272	COSME COSTA	95	2014	95,5	7992
OPERADOR SOCIAL	52°	209221	GLICINIA PAES MACHADO	94,75	2014	98,5	7896
OPERADOR SOCIAL	53°	215517	MARIA JOSE DE FATIMA G F DE CARVALHO	94,5	2014	93	7659
OPERADOR SOCIAL	54°	315408	ROSE VIEIRA SOUZA	94,2	NENHUMA	92	1524
OPERADOR SOCIAL	55°	306886	MARCOS RODRIGUES DA SILVA	94	NENHUMA	95,5	1661
OPERADOR SOCIAL	56°	277384	GERSON BATISTA DE MENDONCA	94	2014	95	3128
OPERADOR SOCIAL	57°	209056	ITAMAR FERREIRA LEAL	94	2014	93,5	7951
OPERADOR SOCIAL	58°	314609	ANDRESSA PRISCILLA DIAS TAVARES	93,5	NENHUMA	92	1529
OPERADOR SOCIAL	59°	316372	VANUZA DE SOUZA	93,2	NENHUMA	95	1488
OPERADOR SOCIAL	60°	314534	CHRISTIANI MARIA LEAL NOGUEIRA	92,8	NENHUMA	100	1509
OPERADOR SOCIAL	61°	314658	RICARDO DA SILVA	91,3	NENHUMA	88	1533
OPERADOR SOCIAL	62°	281675	MARCO ANTONIO DA SILVA	91,25	2013	96	2981
OPERADOR SOCIAL	63°	209510	GERVAK FERREIRA LIMA JUNIOR	89	NENHUMA	85,5	7679
OPERADOR SOCIAL	64°	314674	LEANDRO FIGUEIREDO ALVES	81,6	NENHUMA	73	1510
ORIENT.ESTAC.REGULAMENTADO	1°	166868	JOSE ELOI DA SILVA	100	2014	100	9734
ORIENT.ESTAC.REGULAMENTADO	2°	166793	HORTENCIA SUZUKI FERNANDES LOPES	100	2014	100	9449
ORIENT.ESTAC.REGULAMENTADO	3°	162636	CARLA MARIA PIRES	100	2014	100	9417
ORIENT.ESTAC.REGULAMENTADO	4°	163741	MARTA JANETE DE FARIA LUCA	100	2014	100	9375
ORIENT.ESTAC.REGULAMENTADO	5°	162586	MARIA IVANI LOURENCO	100	2014	100	9359
ORIENT.ESTAC.REGULAMENTADO	6°	161950	SANDRA DE BRAGA MORAES FERNANDES	100	2014	100	9331
ORIENT.ESTAC.REGULAMENTADO	7°	161893	MARLI GOMES THOMAS	100	2014	100	9052
ORIENT.ESTAC.REGULAMENTADO	8°	161729	LISANDRA DOS SANTOS OLIVEIRA	99,25	2014	100	9322
ORIENT.ESTAC.REGULAMENTADO	9°	161828	DINEI APARECIDA CORREA	99	2014	100	9403
ORIENT.ESTAC.REGULAMENTADO	10°	161471	SUELI RELVA	99	2014	98	9453
ORIENT.ESTAC.REGULAMENTADO	11°	194621	TEREZA CRISTINA SIMOES PRADO	98,75	2014	99,5	8628
ORIENT.ESTAC.REGULAMENTADO	12°	162552	CREUSA APARECIDA DA PAZ GOMES	98,5	2014	99	9408
ORIENT.ESTAC.REGULAMENTADO	13°	194324	MARIA LUISA BARBOSA GUIMARAES	98,5	2014	97	8618
ORIENT.ESTAC.REGULAMENTADO	14°	161786	MARIA DO CARMO ALVES	96,75	2014	98,5	9053
ORIENT.TEC.ADMINISTRATIVO	1°	163592	ROBERTO FERREIRA DE SOUZA	100	2014	100	8903
ORIENT.TEC.ADMINISTRATIVO	2°	157446	REGINALDO DA CRUZ	99,5	2014	99,5	8713
ORIENT.TEC.ADMINISTRATIVO	3°	178046	JOSE LUCENILDO MIGUEL DA SILVA	98,75	2014	97,5	8971
PEDREIRO	1°	161190	JOSE CARLOS DOS REIS	100	2014	100	9435
PEDREIRO	2°	157958	MARCIO ANTONIO DE SENE	100	2014	100	9417
PEDREIRO	3°	213140	CLAUDIO APARECIDO SANTANA	100	2014	100	7776
PEDREIRO	4°	215632	CLAUDIO CAITANO	99,75	2014	99,5	7656
PEDREIRO	5°	215459	EZEQUIAS ALVES DOS SANTOS	99,75	2014	99,5	7526
PEDREIRO	6°	213371	REINALDO BALTAZAR MESSIAS	99,5	2014	100	7742
PEDREIRO	7°	215236	JOSE VIEIRA DE FREITAS	99,5	2014	100	7684
PEDREIRO	8°	213157	JOSE FLORENTINO DA SILVA	99,25	2014	100	7788
PEDREIRO	9°	156455	JOSE BORGES LEAL	99	2014	100	9454
PEDREIRO	10°	162248	MANOEL SEBASTIAO DA SILVA	99	2014	99	9425
PEDREIRO	11°	135848	JOSE RODRIGUES DOS SANTOS	98	2014	98	9750
PEDREIRO	12°	163196	ANDERSON LUIZ DE SOUZA GOMES	98	2014	97	8746
PEDREIRO	13°	136416	JOSE RIBAMAR DE GOIS SIQUEIRA	97,5	NENHUMA	97,5	9586
PEDREIRO	14°	157735	SINVALDO VENANCIO DOS SANTOS	97,5	2014	97,5	9431
PEDREIRO	15°	161331	DANIEL NERIS DOS SANTOS	97	2014	97,5	9458
PEDREIRO	16°	176685	JOSE SIMOES DE OLIVEIRA	97	2014	96,5	8943
PEDREIRO	17°	151761	JOSE CARLOS MATOS DA SILVA	97	2014	94	9451
PEDREIRO	18°	136341	PAULO EDUARDO QUIRINO	95,5	2013	91	9583
PINTOR	1°	160523	MAURO RODRIGUES FREITAS	100	2014	100	9447
PINTOR	2°	149286	CARLOS BENEDITO DIAS DE MOURA	100	2014	100	8836
PINTOR	3°	174979	ALTAIR JOSE DOS SANTOS	100	2014	100	8718
PINTOR	4°	162453	VALMIR OTTONI DE OLIVEIRA	98	2014	96,5	8922

PINTOR	5º	202838	ADEMIR JOSE DOS SANTOS	97,75	2014	97	8221
PINTOR	6º	163907	PAULO SERGIO CARDOSO	97	2014	97,5	9425
PINTOR	7º	155291	WILSON FERREIRA FLORES	95,5	NENHUMA	96,5	9457
PINTOR	8º	163857	DIVANEI GENEROSO	92,75	2014	91	8776
PINTOR DE AUTOS	1º	162107	LUIZ HENRIQUE MENEZES DA SILVA	99,5	2014	100	8916
PROCURADOR	1º	137935	LUIZ FRANCISCO ISERN	100	2013	100	9699
PROCURADOR	2º	273367	GILMAR VIEIRA DA COSTA	100	2014	100	3275
PROCURADOR	3º	187880	NICE APARECIDA DE SOUZA MOREIRA	99,75	2014	100	8979
PROCURADOR	4º	186692	MARIA INES DOS SANTOS	99,75	2014	100	8884
PROCURADOR	5º	137950	ANGELA REGINA COQUE DE BRITO	99,5	2013	100	9662
PROCURADOR	6º	137976	CUSTODIO AMARO ROGE	99,25	2013	100	9699
PROCURADOR	7º	291286	HAMILTON VALVO CORDEIRO PONTES	98,75	2013	97,5	2379
PROCURADOR	8º	137943	ILZA DE OLIVEIRA JOAQUIM	98,5	2013	99	9691
PROCURADOR	9º	186668	ALICE RABELO ANDRADE	98,5	2014	100	8729
PROF. ADJUNTO I	1º	257626	FRANCISCA EDNA DE BRITO	100	NENHUMA	100	3637
PROF. ADJUNTO I	2º	278630	PATRICIA OLIVEIRA SANTOS	100	NENHUMA	100	3076
PROF. ADJUNTO I	3º	278358	SELMA ASEVEDO RIBEIRO	100	NENHUMA	100	3059
PROF. ADJUNTO I	4º	281204	ADRIANE BUCCELLI GONCALVES	100	NENHUMA	100	2984
PROF. ADJUNTO I	5º	262774	ANGELA FORTINI AUTORINO	100	NENHUMA	100	2813
PROF. ADJUNTO I	6º	291344	CHRISTIANE BURGUES FERNANDES	100	NENHUMA	100	2363
PROF. ADJUNTO I	7º	307611	CRISTIANE RONQUI BITTENCOURT	100	NENHUMA	100	1669
PROF. ADJUNTO I	8º	307678	ALESSANDRA FONSECA VASSAO	100	NENHUMA	100	1669
PROF. ADJUNTO I	9º	307587	CAROLINA RIZZO QUEIROZ BARBOSA	100	NENHUMA	100	1669
PROF. ADJUNTO I	10º	307751	ANDRE SOARES BIZERRA	100	NENHUMA	100	1668
PROF. ADJUNTO I	11º	307892	ADRIANA BERNARDO SANTOS	100	NENHUMA	100	1668
PROF. ADJUNTO I	12º	307793	TANIA MARIA GRECCA BAZZOLI	100	NENHUMA	100	1668
PROF. ADJUNTO I	13º	307736	JANAINA BELO MACHADO	100	NENHUMA	100	1668
PROF. ADJUNTO I	14º	307769	RUBIA LEA DOS SANTOS RODRIGUES	100	NENHUMA	100	1668
PROF. ADJUNTO I	15º	307710	ALESSANDRA FONSECA VASSAO	100	NENHUMA	100	1668
PROF. ADJUNTO I	16º	308114	DANIELE DE CARVALHO GONZAGA	100	NENHUMA	100	1664
PROF. ADJUNTO I	17º	307876	GISELLE DE FRANCA PINTO	100	NENHUMA	100	1664
PROF. ADJUNTO I	18º	307603	JULIANA SILVA MENESES	100	NENHUMA	100	1658
PROF. ADJUNTO I	19º	307827	JEANE KOSTELNAKI TRINTINAGLIA	100	NENHUMA	100	1655
PROF. ADJUNTO I	20º	307645	VANESSA DOS SANTOS	100	NENHUMA	100	1654
PROF. ADJUNTO I	21º	309161	KAREN CRISTINA ALONSO BARBOSA	100	NENHUMA	100	1643
PROF. ADJUNTO I	22º	309120	DANIELA PEREIRA FEITOSA	100	NENHUMA	100	1643
PROF. ADJUNTO I	23º	309062	SIMONE APARECIDA DA SILVA BRAGA SANCHES	100	NENHUMA	100	1643
PROF. ADJUNTO I	24º	309302	ANA PAULA COSTA PARADA MOREIRA	100	NENHUMA	100	1642
PROF. ADJUNTO I	25º	309294	ELIZABETH DO CARMO FERRO	100	NENHUMA	100	1642
PROF. ADJUNTO I	26º	309278	THAMIRIS ROMERO DE ALMEIDA SILVA	100	NENHUMA	100	1642
PROF. ADJUNTO I	27º	278697	ANDREA SIMOES TORRES	100	NENHUMA	100	1642
PROF. ADJUNTO I	28º	309377	NARA LEILA TROCOLI NOVAES	100	NENHUMA	100	1642
PROF. ADJUNTO I	29º	309252	ADRIANA BERNARDO SANTOS	100	NENHUMA	100	1642
PROF. ADJUNTO I	30º	309443	FERNANDA DE CASSIA ROCHA MENDES FERREIRA	100	NENHUMA	100	1642
PROF. ADJUNTO I	31º	309260	FABIANA MENDONCA DOS SANTOS	100	NENHUMA	100	1642
PROF. ADJUNTO I	32º	308908	ELIANA MARQUES DURAZZO	100	NENHUMA	100	1641
PROF. ADJUNTO I	33º	309625	ELINE LIRA OLIVEIRA SAMPAIO	100	NENHUMA	100	1641
PROF. ADJUNTO I	34º	309559	HUMBERTO PEREIRA DA CUNHA	100	NENHUMA	100	1641
PROF. ADJUNTO I	35º	309567	EDNA COIMBRA RIBEIRO	100	NENHUMA	100	1641
PROF. ADJUNTO I	36º	308973	MARIA DEL CARMEN BARREDA PLACENCIA	100	NENHUMA	100	1640
PROF. ADJUNTO I	37º	309203	GLORIA ALICE SILVA CARNEIRO	100	NENHUMA	100	1640
PROF. ADJUNTO I	38º	309807	THAIS OLIVEIRA DOS SANTOS	100	NENHUMA	100	1640
PROF. ADJUNTO I	39º	309195	ADELITA FRAGA DA SILVA	100	NENHUMA	100	1639
PROF. ADJUNTO I	40º	309518	GABRIELA DE PROENCA DOS SANTOS	100	NENHUMA	100	1639
PROF. ADJUNTO I	41º	309591	CLAUDETE SAMPAIO MELO LINHARES	100	NENHUMA	100	1639
PROF. ADJUNTO I	42º	309575	LUCIA DE SOUZA MORAES	100	NENHUMA	100	1639
PROF. ADJUNTO I	43º	308965	LUCIANA SANTOS DA SILVA CHICARELLI	100	NENHUMA	100	1638
PROF. ADJUNTO I	44º	309534	JESSICA MUNIZ BRAGA	100	NENHUMA	100	1637
PROF. ADJUNTO I	45º	309526	MAURA INES CASTELLANO DE ALMEIDA	100	NENHUMA	100	1636
PROF. ADJUNTO I	46º	309450	KATIA CRISTINA GARCIA BRANDAO	100	NENHUMA	100	1636
PROF. ADJUNTO I	47º	309583	ROSANA EMILIA DE SOUZA SILVA TEIXEIRA	100	NENHUMA	100	1636
PROF. ADJUNTO I	48º	269886	VARLUCIA PEREIRA DOS SANTOS GOMES	100	NENHUMA	100	1634
PROF. ADJUNTO I	49º	309310	MARIA BEATRIZ ARCHANJO COUTINHO	100	NENHUMA	100	1634
PROF. ADJUNTO I	50º	309153	SILVIA DIAS DE SOUZA SILVA	100	NENHUMA	100	1633
PROF. ADJUNTO I	51º	309229	MONICA RIBEIRO FALCAO	100	NENHUMA	100	1633
PROF. ADJUNTO I	52º	309500	KELLY REGINA DE ALMEIDA REIS	100	NENHUMA	100	1632
PROF. ADJUNTO I	53º	309179	WALCIRA MARIA CARDOSO DA SILVA ARRUDA	100	NENHUMA	100	1632
PROF. ADJUNTO I	54º	309872	SUZY DARLEN MORAIS	100	NENHUMA	100	1632
PROF. ADJUNTO I	55º	307819	DANIELLA STELMASUK	100	NENHUMA	100	1629
PROF. ADJUNTO I	56º	309765	ANA MARQUES CAMARA	100	NENHUMA	100	1628

PROF. ADJUNTO I	57°	307652	FABIANA AMADO DINIZ	100	NENHUMA	100	1623
PROF. ADJUNTO I	58°	308064	GIOVANA LOURDES SILVA	100	NENHUMA	100	1620
PROF. ADJUNTO I	59°	236331	LUCIA DE SOUZA MORAES	100	NENHUMA	100	1617
PROF. ADJUNTO I	60°	309005	RITA DE CASSIA G. VAN OPSTAL NASCIMENTO	100	NENHUMA	100	1611
PROF. ADJUNTO I	61°	309922	SIMONE VIEIRA DE GODOY CUCHERA	100	NENHUMA	100	1609
PROF. ADJUNTO I	62°	309286	SIMONE VIEIRA DE GODOY CUCHERA	100	NENHUMA	100	1607
PROF. ADJUNTO I	63°	309849	SENILRA MONTEIRO DE ARAUJO	100	NENHUMA	100	1604
PROF. ADJUNTO I	64°	270090	ANA HELENA PEREIRA CARNEIRO	100	NENHUMA	100	1601
PROF. ADJUNTO I	65°	309484	FABIANA AMADO DINIZ	100	NENHUMA	100	1597
PROF. ADJUNTO I	66°	311043	JOELMA FRANZIONE DA SILVA	100	NENHUMA	100	1592
PROF. ADJUNTO I	67°	310961	CAMILA CHIARA	100	NENHUMA	100	1592
PROF. ADJUNTO I	68°	311100	FLAVIA DESIREE COEGO DABUS	100	NENHUMA	100	1592
PROF. ADJUNTO I	69°	311035	ALINE SILVA DOS SANTOS	100	NENHUMA	100	1592
PROF. ADJUNTO I	70°	270017	MARLUCE ALVES DA SILVA TAVEIRA	100	NENHUMA	100	1591
PROF. ADJUNTO I	71°	311241	ERINALDA VIEIRA DA SILVA PLACIDO	100	NENHUMA	100	1591
PROF. ADJUNTO I	72°	311340	FERNANDA GONCALVES SILVA	100	NENHUMA	100	1591
PROF. ADJUNTO I	73°	311191	FERNANDA MELLO	100	NENHUMA	100	1591
PROF. ADJUNTO I	74°	310706	VALERIA VEGAS	100	NENHUMA	100	1589
PROF. ADJUNTO I	75°	311415	TATIANE VIDAL SANTOS MOURA	100	NENHUMA	100	1588
PROF. ADJUNTO I	76°	311217	PATRICIA COSTA SANTOS ALVES	100	NENHUMA	100	1587
PROF. ADJUNTO I	77°	311225	ROSANA VILMA SANTOS GOZZA	100	NENHUMA	100	1587
PROF. ADJUNTO I	78°	311142	ADRIANA ALVES DA COSTA BUENO	100	NENHUMA	100	1587
PROF. ADJUNTO I	79°	309492	ADRIANE BRITO DOS SANTOS	100	NENHUMA	100	1587
PROF. ADJUNTO I	80°	311522	RENATTA DE BURGOS PIMENTEL FIORI DIAS	100	NENHUMA	100	1586
PROF. ADJUNTO I	81°	311159	MARIA CARMEM RIBEIRO DOS SANTOS	100	NENHUMA	100	1586
PROF. ADJUNTO I	82°	311332	ISABEL CRISTINA ALVES CARREGOSA	100	NENHUMA	100	1586
PROF. ADJUNTO I	83°	311399	ANDREA MESQUITA RODRIGUES	100	NENHUMA	100	1585
PROF. ADJUNTO I	84°	311183	MARIA BEATRIZ ARCHANJO COUTINHO	100	NENHUMA	100	1585
PROF. ADJUNTO I	85°	310979	ROSIMEIRE CORDEIRO DOS SANTOS GONCALVES	100	NENHUMA	100	1584
PROF. ADJUNTO I	86°	311308	SIMONE GOMES RODRIGUES	100	NENHUMA	100	1584
PROF. ADJUNTO I	87°	309682	CYNTHIA FELIPE NOSCHESSE MAGALHAES VAZ	100	NENHUMA	100	1581
PROF. ADJUNTO I	88°	310896	MARCIA MIGUEL DA SILVA	100	NENHUMA	100	1573
PROF. ADJUNTO I	89°	311407	BARTIRA MARA MAGALHAES	100	NENHUMA	100	1568
PROF. ADJUNTO I	90°	312561	DANIELE DE CARVALHO GONZAGA	100	NENHUMA	100	1566
PROF. ADJUNTO I	91°	312884	SHEILA ALVES SOARES	100	NENHUMA	100	1565
PROF. ADJUNTO I	92°	312967	JAQUELINE RUTH TOBIAS ROSETI	100	NENHUMA	100	1565
PROF. ADJUNTO I	93°	312918	ADRIANA CRISTINA DE OLIVEIRA SOUZA	100	NENHUMA	100	1565
PROF. ADJUNTO I	94°	312678	PATRICIA LUZIA AZEVEDO SCAPIN	100	NENHUMA	100	1564
PROF. ADJUNTO I	95°	312785	MARIA HELIA CESAR	100	NENHUMA	100	1564
PROF. ADJUNTO I	96°	312553	SUELI SOLANGE PEREIRA	100	NENHUMA	100	1564
PROF. ADJUNTO I	97°	312751	CRISTIANE RIBEIRO PEREIRA FRANCO	100	NENHUMA	100	1564
PROF. ADJUNTO I	98°	313106	JULIANA CARVALHO ALCANTARA DE JESUS	100	NENHUMA	100	1564
PROF. ADJUNTO I	99°	312843	SABRINA QUINTAS PEDREIRA DIAS	100	NENHUMA	100	1552
PROF. ADJUNTO I	100°	312777	MIRIAM GONCALVES DOS SANTOS	100	NENHUMA	100	1551
PROF. ADJUNTO I	101°	312579	JOSEILDA FERREIRA RAMOS DE SOUZA	100	NENHUMA	100	1539
PROF. ADJUNTO I	102°	315911	FERNANDA REGINA MOTA ALONSO DIEGUEZ	100	NENHUMA	100	1523
PROF. ADJUNTO I	103°	315952	SANDRA REGINA DE SOUSA MENDES	100	NENHUMA	100	1523
PROF. ADJUNTO I	104°	315846	SILVIA CRISPIM OLIVEIRA FRANCA	100	NENHUMA	100	1523
PROF. ADJUNTO I	105°	315796	ANDREA MORAES MELO	100	NENHUMA	100	1517
PROF. ADJUNTO I	106°	316570	SUELI MARIA DOS SANTOS	100	NENHUMA	100	1511
PROF. ADJUNTO I	107°	316836	MIRIAM APARECIDA PAULA MACHADO	100	NENHUMA	100	1510
PROF. ADJUNTO I	108°	316760	ILZAMAR KELI TAVARES DA SILVA	100	NENHUMA	100	1510
PROF. ADJUNTO I	109°	316687	JOCIANE MARIA DOS SANTOS GORGONHA	100	NENHUMA	100	1510
PROF. ADJUNTO I	110°	316737	DENISE ELKAIM DA SILVA	100	NENHUMA	100	1510
PROF. ADJUNTO I	111°	316935	HAYDEE DOS SANTOS SILVA	100	NENHUMA	100	1509
PROF. ADJUNTO I	112°	316992	PATRICIA DA SILVA FERREIRA	100	NENHUMA	100	1507
PROF. ADJUNTO I	113°	316653	ERIKA ROSNER BARBOSA	100	NENHUMA	100	1506
PROF. ADJUNTO I	114°	317248	SUMAYA PIMENTA DE CASTRO	100	NENHUMA	100	1503
PROF. ADJUNTO I	115°	317198	THAMIRIS DE JESUS PAPA	100	NENHUMA	100	1503
PROF. ADJUNTO I	116°	316471	CLAUDIA TAVARES	100	NENHUMA	100	1501
PROF. ADJUNTO I	117°	317099	ANDREA DOS SANTOS SILVA	100	NENHUMA	100	1499
PROF. ADJUNTO I	118°	316752	LEIDCE ALVES DOS SANTOS PINHO	100	NENHUMA	100	1494
PROF. ADJUNTO I	119°	234351	VERA LUCIA ALVES DOS SANTOS SOARES	100	NENHUMA	100	1491
PROF. ADJUNTO I	120°	279661	GRAZIELLA GARLET BASTOS	100	2013	100	3062
PROF. ADJUNTO I	121°	280107	CAROLINA MARQUES GODINHO	100	2013	100	3049
PROF. ADJUNTO I	122°	280891	VANESSA FERREIRA GONCALVES	100	2013	100	3033
PROF. ADJUNTO I	123°	285833	DANIELLA FERREIRA ROQUE COSTA	100	2013	100	2760
PROF. ADJUNTO I	124°	287193	ROSANGELA PEREIRA DE OLIVEIRA DIAS	100	2013	100	2087
PROF. ADJUNTO I	125°	261891	DENISE SEOANE COSTA	100	2014	100	3536
PROF. ADJUNTO I	126°	266205	SILVINA AUGUSTA RABACA	100	2014	100	3510

PROF. ADJUNTO I	127º	278911	DELAINE DE CASTRO SANTOS	100	2014	100	3069
PROF. ADJUNTO I	128º	279166	CRISTHIANE BORGES DOS SANTOS	100	2014	100	3067
PROF. ADJUNTO I	129º	280008	MARIA AMELIA MONTEIRO	100	2014	100	3058
PROF. ADJUNTO I	130º	279869	SONIA DE CASTRO SANTOS	100	2014	100	3055
PROF. ADJUNTO I	131º	280032	PRISCILLA TERESA SILVA	100	2014	100	3054
PROF. ADJUNTO I	132º	280271	MARCIA CRISTINA DA SILVA FERREIRA	100	2014	100	3050
PROF. ADJUNTO I	133º	280305	RAQUEL ARRAIS SERODIO	100	2014	100	3050
PROF. ADJUNTO I	134º	280073	PAULA FAUSTINO NETO	100	2014	100	3049
PROF. ADJUNTO I	135º	280859	LICINIA DA GRACA PUELKER DOS SANTOS	100	2014	100	3048
PROF. ADJUNTO I	136º	280875	MARIANA DE SOUZA CORREIA PAZ	100	2014	100	3048
PROF. ADJUNTO I	137º	280719	GRAZIELE SIQUEIRA	100	2014	100	3046
PROF. ADJUNTO I	138º	280198	ROSANGELA SANTOS CASTRO GONCALVES	100	2014	100	3044
PROF. ADJUNTO I	139º	279976	ANDREIA BERNARDO LUIZ	100	2014	100	3036
PROF. ADJUNTO I	140º	279968	FATIMA DE MARIA COSTA CHAVES	100	2014	100	3036
PROF. ADJUNTO I	141º	280735	CARLA HEILMANN	100	2014	100	3022
PROF. ADJUNTO I	142º	280230	DORA APARECIDA ALVARES PEREIRA RABELO	100	2014	100	3015
PROF. ADJUNTO I	143º	280750	ELISABETE MOLINA	100	2014	100	3012
PROF. ADJUNTO I	144º	282764	CARLA BARBOSA CASTRO CORREA	100	2014	100	2932
PROF. ADJUNTO I	145º	282814	ROBERTA ALESSANDRA ALVES ALCANTARA	100	2014	100	2929
PROF. ADJUNTO I	146º	285056	ANAIDE LOPES CHAVES	100	2014	100	2878
PROF. ADJUNTO I	147º	284935	VANESSA FERREIRA MARIA SILVA	100	2014	100	2877
PROF. ADJUNTO I	148º	284992	GISELE NUNES CAMPANA SGARBI	100	2014	100	2866
PROF. ADJUNTO I	149º	285064	CRISTIANE DE FATIMA VERISSIMO CALDAS	100	2014	100	2845
PROF. ADJUNTO I	150º	285502	TACIA MARIA GUIMARAES BERENSTEIN	100	2014	100	2844
PROF. ADJUNTO I	151º	285403	ANDREA SORIANO DE LYRA	100	2014	100	2844
PROF. ADJUNTO I	152º	285635	JUCILEA BARBOSA DA SILVA	100	2014	100	2838
PROF. ADJUNTO I	153º	285585	LUCIANA SANTOS DA SILVA CHICARELLI	100	2014	100	2837
PROF. ADJUNTO I	154º	285874	ELISANGELA FERREIRA DA SILVA REIS	100	2014	100	2826
PROF. ADJUNTO I	155º	285858	DEBORA ALVES DE FARIAS	100	2014	100	2826
PROF. ADJUNTO I	156º	285841	RENATA HERNANDES DE AGUIAR	100	2014	100	2824
PROF. ADJUNTO I	157º	286120	MARGARETH LIMEIRA FERREIRA	100	2014	100	2824
PROF. ADJUNTO I	158º	286047	MARIA EMILIA PAIVA DA SILVA	100	2014	100	2823
PROF. ADJUNTO I	159º	285700	LUCIANE DA SILVA FURTADO	100	2014	100	2821
PROF. ADJUNTO I	160º	286252	ISABEL CRISTINA ALVES CARREGOSA	100	2014	100	2818
PROF. ADJUNTO I	161º	286146	GILVANDA FRANCISCA DE ALMEIDA LOPES	100	2014	100	2816
PROF. ADJUNTO I	162º	285361	FATIMA HELENA RODRIGUES MOURA	100	2014	100	2812
PROF. ADJUNTO I	163º	286096	LAURA SILVANA DA ROCHA GRADILONE	100	2014	100	2809
PROF. ADJUNTO I	164º	286427	CATARINA DOBARRIO BARBOSA CAMPOS	100	2014	100	2803
PROF. ADJUNTO I	165º	282806	ANA CRISTINA GASPAR COELHO MANDU	100	2014	100	2754
PROF. ADJUNTO I	166º	286930	SILVANA LAMAS ALVES	100	2014	100	2713
PROF. ADJUNTO I	167º	287300	CLAUDIA ROBERTA MARQUES SIMOES	100	2014	100	2697
PROF. ADJUNTO I	168º	287318	RAQUEL MESSIAS DE LIMA CRUZ	100	2014	100	2695
PROF. ADJUNTO I	169º	287532	KEILA CRISTINA GABOS BENUTE SANTOS	100	2014	100	2648
PROF. ADJUNTO I	170º	200667	ANDREA FONSECA DANTAS RIBEIRO	100	2014	100	2633
PROF. ADJUNTO I	171º	287987	ANDREIA FERREIRA DA SILVA LOURENCO	100	2014	100	2598
PROF. ADJUNTO I	172º	287870	DANIELA TARRAZO DE OLIVEIRA	100	2014	100	2568
PROF. ADJUNTO I	173º	288449	DANIELA MARTINS AUGUSTO	100	2014	100	2559
PROF. ADJUNTO I	174º	288068	DEBORA BRITO FERREIRA	100	2014	100	2498
PROF. ADJUNTO I	175º	307694	KELLY REGINA DE ALMEIDA REIS	99,8	NENHUMA	100	1663
PROF. ADJUNTO I	176º	308981	JACIJANE ARAUJO	99,8	NENHUMA	100	1643
PROF. ADJUNTO I	177º	309369	MARLETE MARIA GARBELLOTTO	99,8	NENHUMA	100	1642
PROF. ADJUNTO I	178º	309542	LEILA APARECIDA FERREIRA DE OLIVEIRA	99,8	NENHUMA	100	1641
PROF. ADJUNTO I	179º	309633	VIVIAN SECCO SIQUEIRA	99,8	NENHUMA	100	1637
PROF. ADJUNTO I	180º	311316	KEILA CRISTINA DA SILVA CARGAS	99,8	NENHUMA	100	1591
PROF. ADJUNTO I	181º	312595	ROSANA EMILIA DE SOUZA SILVA TEIXEIRA	99,8	NENHUMA	100	1560
PROF. ADJUNTO I	182º	180000	ANA CRISTINA PEREIRA MORAES	99,8	NENHUMA	100	1536
PROF. ADJUNTO I	183º	316810	ERICA FERREIRA FREITAS	99,8	NENHUMA	100	1510
PROF. ADJUNTO I	184º	285668	NEUSA ELIS PEREIRA	99,75	2014	100	2838
PROF. ADJUNTO I	185º	279364	VERA LUCIA GONZAGA	99,75	2014	99,5	3062
PROF. ADJUNTO I	186º	309419	GISELLE DE FRANCA PINTO	99,6	NENHUMA	100	1639
PROF. ADJUNTO I	187º	309815	JUSSIARA CERQUEIRA DOS SANTOS	99,6	NENHUMA	100	1634
PROF. ADJUNTO I	188º	311233	ELAINE APARECIDA SIMOES FARINA SILVA	99,6	NENHUMA	100	1591
PROF. ADJUNTO I	189º	311209	DIVACI VIANA DE OLIVEIRA	99,6	NENHUMA	100	1591
PROF. ADJUNTO I	190º	312801	MARLENE MARGARIDA CABRAL PEREIRA	99,6	NENHUMA	100	1566
PROF. ADJUNTO I	191º	307801	ANA CHRISTINA DE ALMEIDA LIMONGELLI	99,5	NENHUMA	100	1663
PROF. ADJUNTO I	192º	312991	MICHELLY VANESSA SANTOS DE FREITAS	99,4	NENHUMA	100	1553
PROF. ADJUNTO I	193º	312629	SUZANE AUXILIADORA DA CONCEICAO FREITAS	99,2	NENHUMA	100	1560
PROF. ADJUNTO I	194º	309344	GRACIETE DOS SANTOS GONCALVES	99	NENHUMA	100	1637
PROF. ADJUNTO I	195º	310912	SIMONE KAZUE BARRETO DA SILVA	98,75	NENHUMA	97,5	1592
PROF. ADJUNTO I	196º	285999	ANNA PAULA DE OLIVEIRA MAIA DOS SANTOS	98,75	2014	97,5	2816

PROF. ADJUNTO I	197º	315739	KARINA AIRES DOS SANTOS	98,5	NENHUMA	100	1521
PROF. ADJUNTO I	198º	315978	ERICA DO CARMO GOMES	98,5	NENHUMA	100	1519
PROF. ADJUNTO I	199º	288597	CRISTIANE SALGUEIRO FILLOY	98,5	NENHUMA	97	2454
PROF. ADJUNTO I	200º	307553	JANAINA BELO MACHADO	98,5	NENHUMA	97	1669
PROF. ADJUNTO I	201º	309476	CECILIA FRANCO DE OLIVEIRA	98,5	NENHUMA	97	1638
PROF. ADJUNTO I	202º	309740	RAQUEL DOS SANTOS ROSA SEIXAS	98,5	NENHUMA	97	1637
PROF. ADJUNTO I	203º	309088	FABIANA GERBI DE SOUZA	98,5	NENHUMA	97	1635
PROF. ADJUNTO I	204º	309690	ADRIANA AMORE SANTANA	98,5	NENHUMA	97	1626
PROF. ADJUNTO I	205º	311753	DANIELA DIAS CARVALHO	98,5	NENHUMA	97	1572
PROF. ADJUNTO I	206º	312835	RENATA CARVALHO NUNES DA COSTA	98,5	NENHUMA	97	1566
PROF. ADJUNTO I	207º	314252	GLAUCINEIDE PEREIRA DE CARVALHO	98,5	NENHUMA	97	1542
PROF. ADJUNTO I	208º	317206	CAROLINE CRISTINA SANTOS DE SOUZA	98,5	NENHUMA	97	1503
PROF. ADJUNTO I	209º	279919	ANDREA CRISTINA DOS SANTOS	98,5	2014	100	3029
PROF. ADJUNTO I	210º	228379	MARIROSE DE M. GONCALVES VILLARINHO	98,5	2014	100	2659
PROF. ADJUNTO I	211º	287789	SILVANA DO NASCIMENTO	98,5	2014	100	2647
PROF. ADJUNTO I	212º	279133	ANA APARECIDA DE MORAIS SILVA	98,5	2014	97	3017
PROF. ADJUNTO I	213º	316695	BRUNA MARIA CORREA LEITE	98,35	NENHUMA	97,5	1510
PROF. ADJUNTO I	214º	310946	MARISA DE OLIVEIRA SOUZA	98,25	NENHUMA	96,5	1592
PROF. ADJUNTO I	215º	309427	ANDREIA DE ALMEIDA LOBO CHAIB	97,9	NENHUMA	100	1632
PROF. ADJUNTO I	216º	309245	VANIA MENDES DE FARIAS	97,7	NENHUMA	100	1638
PROF. ADJUNTO I	217º	291997	ANGELA TEIXEIRA MELO	97,5	NENHUMA	100	2342
PROF. ADJUNTO I	218º	309435	INDRA BACIL FUZETTO	97,3	NENHUMA	100	1640
PROF. ADJUNTO I	219º	287995	DEBORA DOS SANTOS	97	NENHUMA	100	2609
PROF. ADJUNTO I	220º	309336	SIMONE MORGADO DOS SANTOS	97	NENHUMA	97	1627
PROF. ADJUNTO I	221º	286229	CLAUDIA ELORZA	97	2013	94	2807
PROF. ADJUNTO I	222º	287763	EDSON RODRIGUES DA SILVA	97	2014	94	2651
PROF. ADJUNTO I	223º	307850	INDRA BACIL FUZETTO	96,5	NENHUMA	100	1661
PROF. ADJUNTO I	224º	287284	FERNANDA GIBERTONI SANCHES	96	2014	92	2694
PROF. ADJUNTO I	225º	255521	DENISE GONZALEZ RODRIGUES	95,75	NENHUMA	100	3776
PROF. ADJUNTO I	226º	312819	KARIM CIBELE PIRES	95,5	NENHUMA	94	1560
PROF. ADJUNTO I	227º	311118	SILVIA BORGES	95,5	NENHUMA	91	1590
PROF. ADJUNTO I	228º	286468	ELISA CARLA A. MACEGOSSA DOS SANTOS	95,5	2013	100	2745
PROF. ADJUNTO I	229º	285320	CAMILA AGUILAR MARQUES LOZANO	95,5	2014	97	2816
PROF. ADJUNTO I	230º	285510	LUCIANA MUNHOZ DA CRUZ	95,5	2014	94	2803
PROF. ADJUNTO I	231º	281287	RENATA PINHO	95,5	2014	91	3003
PROF. ADJUNTO I	232º	288100	VIVIAN GOTARDI	95,25	NENHUMA	94,5	2549
PROF. ADJUNTO I	233º	309658	DANIELA DIAS CARVALHO	94,1	NENHUMA	97	1629
PROF. ADJUNTO I	234º	312850	MARIA MARGARIDA CARRIAO GARCIA SERRAO	93,6	NENHUMA	100	1526
PROF. ADJUNTO I	235º	316745	JANAINA DE ALMEIDA COSTA	93,3	NENHUMA	91	1510
PROF. ADJUNTO I	236º	309047	HODNEY SANTOS MOURA	92,5	NENHUMA	94	1615
PROF. ADJUNTO I	237º	255869	APARECIDA DOS SANTOS DE FREITAS	91	2014	82	3775
PROF. ADJUNTO I	238º	311373	VERUSKA FRANCISCONI MOURA	90	NENHUMA	86	1580
PROF. ADJUNTO I	239º	279893	ERIKA ROBERTA SOUZA DE ALMEIDA	90	2013	80	3007
PROF. ADJUNTO I	240º	287938	ISABELLE LIMA SENNI	86,5	NENHUMA	82	2586
PROF. ADJUNTO I	241º	309641	MARISA PACHECO LOPES	84,4	NENHUMA	70	1639
PROF. ADJUNTO I	242º	312645	VANDA SUELI LANDER DA FONSECA DE PAULA	82	NENHUMA	100	1549
PROF. ADJUNTO II	1º	281949	ROBERTA PAULA ZACHARIAS	100	NENHUMA	100	2962
PROF. ADJUNTO II	2º	289710	NAZARE DE LOURDES PRADO	100	NENHUMA	100	2529
PROF. ADJUNTO II	3º	291807	EMILIM GALVAO DE BRITO PONTES	100	NENHUMA	100	2347
PROF. ADJUNTO II	4º	308080	RAFAEL SILVA DE SOUZA	100	NENHUMA	100	1661
PROF. ADJUNTO II	5º	307959	RAQUEL MENEZES DA SILVA	100	NENHUMA	100	1645
PROF. ADJUNTO II	6º	235242	VALDIR CESAR JUNIOR	100	NENHUMA	100	1644
PROF. ADJUNTO II	7º	309781	ANA CAROLINA MARQUES CAMARA DA SILVA	100	NENHUMA	100	1640
PROF. ADJUNTO II	8º	309773	ANA MARIA ALVES ESTEVES BOMFIM	100	NENHUMA	100	1640
PROF. ADJUNTO II	9º	309831	DORILENE LOUREIRO MINGOLELLI	100	NENHUMA	100	1623
PROF. ADJUNTO II	10º	309856	ROSA CRISTINA VIEIRA DIAS	100	NENHUMA	100	1621
PROF. ADJUNTO II	11º	311134	VANESSA DOS SANTOS NEIVA	100	NENHUMA	100	1592
PROF. ADJUNTO II	12º	311084	FABIANA DOS PASSOS SILVA	100	NENHUMA	100	1589
PROF. ADJUNTO II	13º	312900	VALERIA CRISTINA LEAL	100	NENHUMA	100	1565
PROF. ADJUNTO II	14º	313064	GISLAINE JAPUR PRADO	100	NENHUMA	100	1565
PROF. ADJUNTO II	15º	312926	MAYSA DE SOUZA NASCIMENTO	100	NENHUMA	100	1565
PROF. ADJUNTO II	16º	312942	PRISCILA HELENA DE SOUZA BUENO	100	NENHUMA	100	1565
PROF. ADJUNTO II	17º	312876	ANDREIA GOMES DE CARVALHO	100	NENHUMA	100	1565
PROF. ADJUNTO II	18º	312934	ANA PAULA JORGE DE OLIVEIRA	100	NENHUMA	100	1565
PROF. ADJUNTO II	19º	312959	LUCIENE COSTA MATTOS	100	NENHUMA	100	1565
PROF. ADJUNTO II	20º	313007	PAULA VAZ	100	NENHUMA	100	1563
PROF. ADJUNTO II	21º	315937	ALEXANDRA RIBEIRO CRISPIM	100	NENHUMA	100	1523
PROF. ADJUNTO II	22º	315945	FELIPE AUGUSTO DE MESQUITA COMELLI	100	NENHUMA	100	1523
PROF. ADJUNTO II	23º	315853	CLAUDIA REGINA BAZOLI SILVA VILLAR	100	NENHUMA	100	1523
PROF. ADJUNTO II	24º	315929	ISABEL CAFAGNE MARTINS	100	NENHUMA	100	1523

PROF. ADJUNTO II	25º	316000	HELINEIDE ROCHA AZEVEDO	100	NENHUMA	100	1520
PROF. ADJUNTO II	26º	284562	MICHELLE ALMEIDA DE SOUZA	100	2013	100	2865
PROF. ADJUNTO II	27º	288662	CAROLINA STELLA NASCIMENTO DOS SANTOS	100	2013	100	2564
PROF. ADJUNTO II	28º	313072	LUCIMEIRE DE SOUZA AQUINO TEIXEIRA	99,5	NENHUMA	99	1551
PROF. ADJUNTO II	29º	227603	ROSENI FERNANDES CAMPOS FRAUCHE	99,5	2014	99,5	6792
PROF. ADJUNTO II	30º	312975	SIMONE NICOLINI PERES	99	NENHUMA	100	1565
PROF. ADJUNTO II	31º	287771	ARIAN REIS DOS SANTOS	98,75	NENHUMA	100	2615
PROF. ADJUNTO II	32º	309880	ELAINE FEITOSA DE C. PINHEIRO BARBOSA	98,5	NENHUMA	100	1635
PROF. ADJUNTO II	33º	313049	MARIA ESTELA SOBRINO GARCIA	98,5	NENHUMA	100	1562
PROF. ADJUNTO II	34º	311126	NIVALDA SANTANA MARTINS DA PAIXAO	98,5	NENHUMA	100	1549
PROF. ADJUNTO II	35º	315887	CRISTIANO PINHEIRO BUENO	98,5	NENHUMA	100	1520
PROF. ADJUNTO II	36º	313023	PAULA MASSAE IKEDO DA SILVA	98,5	NENHUMA	97	1561
PROF. ADJUNTO II	37º	281931	JOSE LUIS SANTOS MATOS	95,75	2013	97,5	2942
PROF. ADJUNTO II	38º	308056	FATIMA CRISTINA GONCALVES COSTA	95,5	NENHUMA	91	1665
PROF. ADJUNTO II	39º	286559	WALTER CONTI JUNIOR	92,5	NENHUMA	91	2741
PROF. ADJUNTO II	40º	265504	ROSALI SCHULZ	91	2013	91	3444
PROF. ADJUNTO II	41º	316315	PAULO SERGIO SOARES DA SILVA	85	NENHUMA	79	1474
PROF. ADJUNTO II	42º	284596	DANILO PASTORIZA CRISOSTOMO DOS SANTOS	85	2013	85	2831
PROF. ADJUNTO II	43º	308031	OLIVIA SELMA LOBATO MORGADO	81,5	NENHUMA	68	1662
PROF. ADJUNTO II	44º	308023	ROBERTO PAULINO JUNIOR	79,65	NENHUMA	71,5	1586
PROF. ADJUNTO II	45º	309799	ERIKA APARECIDA ALVES DE OLIVEIRA GASPAR	79	NENHUMA	82	1622
PROF. ADJUNTO II	46º	308049	ANDERSON JOSE DOS SANTOS	76	NENHUMA	91	1627
PROF. ED. BASICA I	1º	211615	MARIA HELENA GONCALVES	100	NENHUMA	100	6361
PROF. ED. BASICA I	2º	210765	DEISE MARIA SOUZA JOAO	100	NENHUMA	100	6259
PROF. ED. BASICA I	3º	242016	FRANCISCA EDNA DE BRITO	100	NENHUMA	100	5132
PROF. ED. BASICA I	4º	232983	LEDA MARIA DI BELLA COSTA	100	NENHUMA	100	4455
PROF. ED. BASICA I	5º	232975	MARIA HELENA GONCALVES	100	NENHUMA	100	4282
PROF. ED. BASICA I	6º	230441	DEISE MARIA SOUZA JOAO	100	NENHUMA	100	3515
PROF. ED. BASICA I	7º	266072	LUZIA BORGES MASSUCCI PUERTA	100	NENHUMA	100	1807
PROF. ED. BASICA I	8º	272732	SELMA ASEVEDO RIBEIRO	100	NENHUMA	100	1806
PROF. ED. BASICA I	9º	263343	TATIANA DIAS BARBOZA	100	NENHUMA	100	1769
PROF. ED. BASICA I	10º	271510	VALERIA APARECIDA SANT ANA DE OLIVEIRA	100	NENHUMA	100	1747
PROF. ED. BASICA I	11º	178095	KATIA REGINA ARAUJO DOMENES	100	2013	100	6064
PROF. ED. BASICA I	12º	231910	KATIA REGINA ARAUJO DOMENES	100	2013	100	5325
PROF. ED. BASICA I	13º	229229	ADRIANA ROSA DE OLIVEIRA NASCIMENTO	100	2013	100	4469
PROF. ED. BASICA I	14º	234252	KATIA SIMONE PIRES	100	2013	100	4434
PROF. ED. BASICA I	15º	256339	ELIANE JORGE DE MORAIS	100	2013	100	1825
PROF. ED. BASICA I	16º	255422	KATIA DA CRUZ ALVES	100	2013	100	1825
PROF. ED. BASICA I	17º	255513	FABIANA APARECIDA RIBEIRO CORDEIRO	100	2013	100	1823
PROF. ED. BASICA I	18º	263376	KARINA DE JESUS MARCOLINO AMPARO	100	2013	100	1813
PROF. ED. BASICA I	19º	259721	CELUZA GONCALVES IOSELLI	100	2013	100	1808
PROF. ED. BASICA I	20º	255612	ANDREA CRISTINA BROVINI CALLEJON	100	2013	100	1807
PROF. ED. BASICA I	21º	257303	CLAUDIA APARECIDA RODRIGUES RUIZ	100	2013	100	1063
PROF. ED. BASICA I	22º	279067	ROSELI APARECIDA DA COSTA	100	2013	100	370
PROF. ED. BASICA I	23º	275230	ROSELY DA SILVA VERARDI	100	2013	100	369
PROF. ED. BASICA I	24º	278846	JAQUELINE GABRIEL DE OLIVEIRA	100	2013	100	364
PROF. ED. BASICA I	25º	279216	FERNANDA PEREIRA SANTANA BRAGA	100	2013	100	355
PROF. ED. BASICA I	26º	278572	LENI DE SANTANA OLIVEIRA	100	2013	100	353
PROF. ED. BASICA I	27º	278523	THAIS PIRES CLARO	100	2013	100	353
PROF. ED. BASICA I	28º	278978	FABIANA FRANCA	100	2013	100	350
PROF. ED. BASICA I	29º	278879	CAROLINA QUATTRER PINHEIRO DA SILVA	100	2013	100	340
PROF. ED. BASICA I	30º	105148	MARIA APARECIDA GALVAO ARAUJO	100	2014	100	10839
PROF. ED. BASICA I	31º	155655	MARIA IZILDA GONCALVES DE ALMEIDA	100	2014	100	9379
PROF. ED. BASICA I	32º	133181	EVELIZE ANTUNHA SUDAM NOGUEIRA ARES	100	2014	100	8842
PROF. ED. BASICA I	33º	133827	ROSEMEIRE FERREIRA CRUZ	100	2014	100	8641
PROF. ED. BASICA I	34º	116392	ANA LUCIA BARBOZA CAETANO DE JESUS	100	2014	100	8601
PROF. ED. BASICA I	35º	196329	EDILENE GONCALVES XAVIER	100	2014	100	8518
PROF. ED. BASICA I	36º	133405	SIMONE SPICACCI TAVARES	100	2014	100	8417
PROF. ED. BASICA I	37º	138966	SIMONE PODGAETI	100	2014	100	8335
PROF. ED. BASICA I	38º	126292	ANA CLAUDIA FERREIRA	100	2014	100	7890
PROF. ED. BASICA I	39º	129882	ANGELA CRISTINA GONZAGA SANTOS	100	2014	100	7805
PROF. ED. BASICA I	40º	132159	FATIMA A. DA PONTE CORVAL DE CASTRO	100	2014	100	7270
PROF. ED. BASICA I	41º	211078	FERNANDA RAMOS GONCALVES	100	2014	100	6445
PROF. ED. BASICA I	42º	212605	CLAUDIA MARIA CUNHA SOARES	100	2014	100	6444
PROF. ED. BASICA I	43º	220020	TANIA CRISTINA CORDEIRO FELIX	100	2014	100	6440
PROF. ED. BASICA I	44º	216481	TELMA MARIA DE LIMA	100	2014	100	6438
PROF. ED. BASICA I	45º	212530	HELOISA ROSENDO DA SILVA	100	2014	100	6427
PROF. ED. BASICA I	46º	218909	CLAUDIA LOPES STOPA	100	2014	100	6400
PROF. ED. BASICA I	47º	218602	CLAUDIA RODRIGUES PAGLIARINI	100	2014	100	6364
PROF. ED. BASICA I	48º	210930	CLARICE SPINA	100	2014	100	6333

PROF. ED. BASICA I	49°	210799	CELIA MARIA RITO	100	2014	100	6283
PROF. ED. BASICA I	50°	220061	SOLANGE FIDELES DA SILVA	100	2014	100	6226
PROF. ED. BASICA I	51°	217794	CARMEN ANDREA RODRIGUES GUIMARAES	100	2014	100	6111
PROF. ED. BASICA I	52°	216564	IZILDA APARECIDA FIGUEIRA	100	2014	100	6071
PROF. ED. BASICA I	53°	230706	EULINA AMORIM	100	2014	100	6070
PROF. ED. BASICA I	54°	230508	VANESSA APARECIDA BARRETO DE SOUZA	100	2014	100	6068
PROF. ED. BASICA I	55°	230623	MARIA BERNARDETTE GONCALVES PAES LEME	100	2014	100	6053
PROF. ED. BASICA I	56°	231191	ADRIANA NEGREIROS CAMPOS	100	2014	100	6041
PROF. ED. BASICA I	57°	230466	ROSILENE DE ALMEIDA	100	2014	100	6030
PROF. ED. BASICA I	58°	218990	MIRIAM ELIZABETH COELHO	100	2014	100	6029
PROF. ED. BASICA I	59°	213512	ELCI ESPERON SCHUARTZ	100	2014	100	6022
PROF. ED. BASICA I	60°	216473	DELMA MARIA DE LIMA	100	2014	100	6017
PROF. ED. BASICA I	61°	218875	DEBORAH MATEUS DA SILVA	100	2014	100	5982
PROF. ED. BASICA I	62°	233213	RENATA DE LARA SANTANA	100	2014	100	5969
PROF. ED. BASICA I	63°	211565	CRISTINA GOTTARDI VAN OPSTAL NASCIMENTO	100	2014	100	5934
PROF. ED. BASICA I	64°	218560	MARY LOUREIRO CASTRO FERNANDES	100	2014	100	5855
PROF. ED. BASICA I	65°	236968	ALINE DOS SANTOS	100	2014	100	5649
PROF. ED. BASICA I	66°	240267	SANDRA DA SILVA BRAZ DOS SANTOS	100	2014	100	5441
PROF. ED. BASICA I	67°	240218	DENISE RODRIGUES	100	2014	100	5390
PROF. ED. BASICA I	68°	240093	TANIA SANTANA MORAES ROSSIN	100	2014	100	5390
PROF. ED. BASICA I	69°	246041	NIVIA REINA MORAN	100	2014	100	4766
PROF. ED. BASICA I	70°	228791	CLAUDIA PARECIDA RAMOS CORDEIRO	100	2014	100	4466
PROF. ED. BASICA I	71°	228999	LUCI HENRIQUES SOARES	100	2014	100	4456
PROF. ED. BASICA I	72°	228668	MARIA ESTER DA CONCEICAO COSTA	100	2014	100	4456
PROF. ED. BASICA I	73°	228957	ADRIANA FARIA DA FONSECA ROSA	100	2014	100	4452
PROF. ED. BASICA I	74°	234500	KEILA PICCOLI VIEIRA	100	2014	100	4450
PROF. ED. BASICA I	75°	231704	DENISE APARECIDA DE AZEVEDO	100	2014	100	4447
PROF. ED. BASICA I	76°	233361	LIGIA MARIA DE BAIROS	100	2014	100	4445
PROF. ED. BASICA I	77°	228510	ANA PAULA STRAFACCI TEIXEIRA	100	2014	100	4431
PROF. ED. BASICA I	78°	228502	MARIA NAZARE RODRIGUES DOS SANTOS	100	2014	100	4418
PROF. ED. BASICA I	79°	233353	GHISLAINE PAIS BRENGUERE	100	2014	100	4411
PROF. ED. BASICA I	80°	233742	CHEILA DA SILVA ROCHA	100	2014	100	4398
PROF. ED. BASICA I	81°	231092	CLAUDIA REGINA ADELINO	100	2014	100	4384
PROF. ED. BASICA I	82°	229302	ANGELA PETRIZZO SOARES	100	2014	100	4374
PROF. ED. BASICA I	83°	278283	RAQUEL DE LIMA ALONSO	100	2014	100	3077
PROF. ED. BASICA I	84°	247601	CARMEN SUELY SANTOS GORRES AMARAL	100	2014	100	2930
PROF. ED. BASICA I	85°	246447	ILENI TAVARES DOS SANTOS	100	2014	100	2927
PROF. ED. BASICA I	86°	247460	ANDREA CAIRES DA SILVA PEREIRA	100	2014	100	2927
PROF. ED. BASICA I	87°	239947	DEBORA CAMANO MAGALHAES	100	2014	100	2927
PROF. ED. BASICA I	88°	241653	ANDREA ALVES CALCADA	100	2014	100	2927
PROF. ED. BASICA I	89°	239822	LETICIA MIRANDA BARRETO SCALCO	100	2014	100	2924
PROF. ED. BASICA I	90°	246090	EDILEUZA SANTANA DE SOUZA	100	2014	100	2921
PROF. ED. BASICA I	91°	247551	FABIANA RECUPERO	100	2014	100	2920
PROF. ED. BASICA I	92°	239806	SELMA NASCIMENTO DOS SANTOS	100	2014	100	2917
PROF. ED. BASICA I	93°	246520	DEBORA SOUZA DA SILVA	100	2014	100	2911
PROF. ED. BASICA I	94°	239749	AMALIA PINTO RODRIGUES	100	2014	100	2910
PROF. ED. BASICA I	95°	240010	DANIELA BRITO DOS SANTOS	100	2014	100	2894
PROF. ED. BASICA I	96°	240309	ANA CRISTINA DO CARMO FONSECA FREITAS	100	2014	100	2891
PROF. ED. BASICA I	97°	247569	ROSANGELA ADELINO	100	2014	100	2889
PROF. ED. BASICA I	98°	244087	ODISSEA DANTAS DA COSTA	100	2014	100	2887
PROF. ED. BASICA I	99°	246363	ELIANE LEAL BARREIROS CUNHA	100	2014	100	2884
PROF. ED. BASICA I	100°	247502	ROSI GOMES NOGUEIRA	100	2014	100	2884
PROF. ED. BASICA I	101°	239848	JULIANA FERREIRA DOS SANTOS	100	2014	100	2868
PROF. ED. BASICA I	102°	240341	IVANI SILVEIRA LIMA	100	2014	100	2867
PROF. ED. BASICA I	103°	239772	ANGELA MARIA SOARES OLIVEIRA DE SOUZA	100	2014	100	2853
PROF. ED. BASICA I	104°	240184	ERIKA GALLUZZI DOS SANTOS	100	2014	100	1855
PROF. ED. BASICA I	105°	267401	JOCIANE MARIA DOS SANTOS GORGONHA	100	2014	100	1825
PROF. ED. BASICA I	106°	263558	TELMA CASSIA QUAGGIO MENDES	100	2014	100	1825
PROF. ED. BASICA I	107°	263418	ROSALINA DE FATIMA V. RODRIGUES VELLOZO	100	2014	100	1825
PROF. ED. BASICA I	108°	264200	MARIA INES DE SOUZA ROVAI	100	2014	100	1825
PROF. ED. BASICA I	109°	256099	INES VILLAMARIN ARREBOLA	100	2014	100	1825
PROF. ED. BASICA I	110°	263798	ANDREA TATANGELO BALESTRA	100	2014	100	1825
PROF. ED. BASICA I	111°	255687	ANDREIA GUEDES	100	2014	100	1825
PROF. ED. BASICA I	112°	263384	DEBORA DA SILVA ALVES	100	2014	100	1825
PROF. ED. BASICA I	113°	264259	MARIA GABRIELA BORGES SARAIVA	100	2014	100	1825
PROF. ED. BASICA I	114°	264275	REGIMARA VENTURA SANTIAGO ANDRADE	100	2014	100	1825
PROF. ED. BASICA I	115°	262808	MARIA TATIANE DE JESUS SANTOS	100	2014	100	1825
PROF. ED. BASICA I	116°	264184	LUCIANA ABREU ROCHA	100	2014	100	1825
PROF. ED. BASICA I	117°	268953	ANNE ROSSE SANTOS NOVAIS	100	2014	100	1825
PROF. ED. BASICA I	118°	263608	ADILMA MARTINIANO SANTANA	100	2014	100	1825

PROF. ED. BASICA I	119°	267559	LUCIMARA MATIAS DOS SANTOS	100	2014	100	1825
PROF. ED. BASICA I	120°	271346	MARILENE DOS SANTOS	100	2014	100	1824
PROF. ED. BASICA I	121°	256362	VERGINIA SOARES ALONSO	100	2014	100	1824
PROF. ED. BASICA I	122°	262683	MELISSA PRANDATO FILIPE MARRA	100	2014	100	1824
PROF. ED. BASICA I	123°	264267	LUCIANA GONCALVES LOPES	100	2014	100	1824
PROF. ED. BASICA I	124°	267526	LETICIA DE CARVALHO FERREIRA	100	2014	100	1824
PROF. ED. BASICA I	125°	275396	RENATA PEREIRA GARCIA	100	2014	100	1824
PROF. ED. BASICA I	126°	240630	NEUSA TAMIK IHA ISHIMINE	100	2014	100	1824
PROF. ED. BASICA I	127°	264283	TACIANA OLIVEIRA SANTOS CORRALES	100	2014	100	1824
PROF. ED. BASICA I	128°	277061	PRISCILA TORRES SOARES RICARDO	100	2014	100	1824
PROF. ED. BASICA I	129°	269027	SIMONE DE ALMEIDA LOPES	100	2014	100	1824
PROF. ED. BASICA I	130°	275248	CHRISTIA AUDREY CLARKE	100	2014	100	1824
PROF. ED. BASICA I	131°	274803	DANIELE JUSTO CUPERTINO ABRAHAO	100	2014	100	1824
PROF. ED. BASICA I	132°	275859	MARIA DE CASSIA ANDRE	100	2014	100	1824
PROF. ED. BASICA I	133°	266775	MARIA TERESA GONCALVES ALVAREZ	100	2014	100	1823
PROF. ED. BASICA I	134°	266429	SONIA ALBERTINA NEVES DA SILVA	100	2014	100	1823
PROF. ED. BASICA I	135°	264150	JULIANA DE FREITAS JUDICE	100	2014	100	1823
PROF. ED. BASICA I	136°	275016	KATIA DOS SANTOS TAGLIATI	100	2014	100	1823
PROF. ED. BASICA I	137°	266908	LISA RENATA PALONE DA SILVA MIZUKI	100	2014	100	1823
PROF. ED. BASICA I	138°	268854	MAGDA STELA CALDAS MORGAN	100	2014	100	1823
PROF. ED. BASICA I	139°	228387	ROSEMEIRE MARIA BARBOSA	100	2014	100	1823
PROF. ED. BASICA I	140°	266999	RENATA LIMA DELLA VOLPE	100	2014	100	1823
PROF. ED. BASICA I	141°	266767	NELIA APARECIDA DOS SANTOS RUIVO	100	2014	100	1823
PROF. ED. BASICA I	142°	274910	ALTINA DE SOUSA SOARES	100	2014	100	1823
PROF. ED. BASICA I	143°	276444	IRIS SPOSITO BATISTA GUIMARAES	100	2014	100	1823
PROF. ED. BASICA I	144°	276428	ALESSANDRA CHAGAS DOS SANTOS	100	2014	100	1823
PROF. ED. BASICA I	145°	271445	JEANETTE CRUZ DE OLIVEIRA	100	2014	100	1823
PROF. ED. BASICA I	146°	274928	MARINES DANTAS DA SILVA LAURENTINO	100	2014	100	1823
PROF. ED. BASICA I	147°	273797	FABIANA APARECIDA A. CATALANI GOMES	100	2014	100	1823
PROF. ED. BASICA I	148°	264242	LUCIA DE MOURA FALCAO	100	2014	100	1823
PROF. ED. BASICA I	149°	266825	MIRIAM SIBON DE ANDRADE	100	2014	100	1823
PROF. ED. BASICA I	150°	266601	TANIA TAVARES PAULINO	100	2014	100	1823
PROF. ED. BASICA I	151°	256552	VANDA DE OLIVEIRA MONTEIRO	100	2014	100	1823
PROF. ED. BASICA I	152°	266536	GABRIELA DE PROENCA DOS SANTOS	100	2014	100	1822
PROF. ED. BASICA I	153°	257428	AUGUSTA HELENA PAPADAKIS	100	2014	100	1822
PROF. ED. BASICA I	154°	259739	TATIANA FONTANA ZENARO DE JESUS	100	2014	100	1822
PROF. ED. BASICA I	155°	267070	KEYLA CHRISTINE FERNANDES	100	2014	100	1822
PROF. ED. BASICA I	156°	266155	GEORGINA MARIA DE ANDRADE	100	2014	100	1822
PROF. ED. BASICA I	157°	275255	CLEIDE HOVANIA DUTRA	100	2014	100	1822
PROF. ED. BASICA I	158°	271171	VALERIA SANTANA DE OLIVEIRA	100	2014	100	1822
PROF. ED. BASICA I	159°	271320	MARIA DA PENHA SANTANA FERREIRA	100	2014	100	1822
PROF. ED. BASICA I	160°	266288	TACIANA OLIVEIRA SANTOS CORRALES	100	2014	100	1822
PROF. ED. BASICA I	161°	263251	LEILA DE SOUZA GANEM	100	2014	100	1822
PROF. ED. BASICA I	162°	272666	VERGINIA SOARES ALONSO	100	2014	100	1822
PROF. ED. BASICA I	163°	267005	ANDREIA GUEDES	100	2014	100	1822
PROF. ED. BASICA I	164°	267542	LETICIA DE CARVALHO FERREIRA	100	2014	100	1822
PROF. ED. BASICA I	165°	272674	QUEZIA BARBOSA TIMOTEO DOS SANTOS	100	2014	100	1822
PROF. ED. BASICA I	166°	266627	ANGELICA DE FREITAS NUSA	100	2014	100	1821
PROF. ED. BASICA I	167°	263277	LUCIANA RUIZ SIMOES E SILVA	100	2014	100	1821
PROF. ED. BASICA I	168°	266064	FERNANDA SOLE SILVA	100	2014	100	1821
PROF. ED. BASICA I	169°	263731	MONICA SEGUI	100	2014	100	1821
PROF. ED. BASICA I	170°	275305	DIZIANE SA DE LIMA	100	2014	100	1821
PROF. ED. BASICA I	171°	264291	DIVA ROSTON ROCHA	100	2014	100	1821
PROF. ED. BASICA I	172°	272914	ANA PAULA LOBO VIANNA TIROLI MENDES	100	2014	100	1821
PROF. ED. BASICA I	173°	274787	CARLA AGNES LABES DO PRADO	100	2014	100	1821
PROF. ED. BASICA I	174°	271205	IARA CRISTINA DE LIMA SILVA	100	2014	100	1821
PROF. ED. BASICA I	175°	266494	JANINHA RUHOFF	100	2014	100	1821
PROF. ED. BASICA I	176°	274936	MARIA NAZARE CORREA DOS SANTOS	100	2014	100	1821
PROF. ED. BASICA I	177°	274860	MARISTELA MACIEL QUITERIO DE OLIVEIRA	100	2014	100	1820
PROF. ED. BASICA I	178°	263723	ANDREA PATRICIA DA SILVA QUAGLIO	100	2014	100	1820
PROF. ED. BASICA I	179°	266163	LEILA DE SOUZA GANEM	100	2014	100	1820
PROF. ED. BASICA I	180°	276295	ANA MARIA FERNANDES FORTES	100	2014	100	1820
PROF. ED. BASICA I	181°	272658	MARCIA REGINA M. FERRAZ DE OLIVEIRA	100	2014	100	1820
PROF. ED. BASICA I	182°	266106	SANDRA JARDIM GOUVEIA	100	2014	100	1819
PROF. ED. BASICA I	183°	275826	VIVIANE GEROLAMO KAMIMURA	100	2014	100	1819
PROF. ED. BASICA I	184°	264234	ADRIANE BRITO DOS SANTOS	100	2014	100	1819
PROF. ED. BASICA I	185°	271387	MARIA ROSI NAPOLI GALATRO	100	2014	100	1819
PROF. ED. BASICA I	186°	263210	PATRICIA CARLA DE ALMEIDA RODRIGUES	100	2014	100	1818
PROF. ED. BASICA I	187°	271429	ISABEL MARIA PAIVA	100	2014	100	1818
PROF. ED. BASICA I	188°	272617	VALERIA ARRUDA MENDES	100	2014	100	1818

PROF. ED. BASICA I	189°	271239	ISABELLA COUTO MARTINS SANTOS	100	2014	100	1818
PROF. ED. BASICA I	190°	271452	SORAIA MONTEIRO PERALTA DOS SANTOS	100	2014	100	1818
PROF. ED. BASICA I	191°	263681	ROSANGELA DA SILVA GOMES	100	2014	100	1818
PROF. ED. BASICA I	192°	266676	ANDREA DOS SANTOS SILVA	100	2014	100	1818
PROF. ED. BASICA I	193°	271379	VANIA CUNHA DA SILVA	100	2014	100	1818
PROF. ED. BASICA I	194°	272922	SHEILA APARECIDA CHRISTOFARO	100	2014	100	1818
PROF. ED. BASICA I	195°	271437	APARECIDA ALVES DE SOUZA	100	2014	100	1817
PROF. ED. BASICA I	196°	263319	ELISANGELA CASTRO VIEIRA DE SOUSA	100	2014	100	1817
PROF. ED. BASICA I	197°	263327	VALDILENE PEREIRA SILVA DANTAS	100	2014	100	1817
PROF. ED. BASICA I	198°	266577	CLAUDIA MORENO ZANITI	100	2014	100	1817
PROF. ED. BASICA I	199°	273771	APARECIDA ALVES DE SOUZA	100	2014	100	1817
PROF. ED. BASICA I	200°	274977	ROSEMARY DE ALMEIDA SILVA	100	2014	100	1817
PROF. ED. BASICA I	201°	266973	RAQUEL RODRIGUES CANAS	100	2014	100	1816
PROF. ED. BASICA I	202°	255711	MARIA GIRLEIDE DE AGUIAR ARAUJO	100	2014	100	1816
PROF. ED. BASICA I	203°	274845	NEUCY SIQUEIRA GUARNIERI	100	2014	100	1816
PROF. ED. BASICA I	204°	266197	ALINE SANTANA DE OLIVEIRA	100	2014	100	1816
PROF. ED. BASICA I	205°	268557	ELIETE POMPONET FIDALGO	100	2014	100	1815
PROF. ED. BASICA I	206°	266478	RAQUEL DOS SANTOS ROSA SEIXAS	100	2014	100	1815
PROF. ED. BASICA I	207°	266916	MARIA BERNADETE HORTA	100	2014	100	1814
PROF. ED. BASICA I	208°	259747	FERNANDA DE LORENZO MARTINS	100	2014	100	1813
PROF. ED. BASICA I	209°	275024	GISELE PAULA DE MOURA MARTINS FERREIRA	100	2014	100	1813
PROF. ED. BASICA I	210°	266858	MARIA ZELIA GOMES FREIRE	100	2014	100	1813
PROF. ED. BASICA I	211°	272955	KAREN SOARES IGLESIAS	100	2014	100	1813
PROF. ED. BASICA I	212°	272641	ELAINE SILVA DE OLIVEIRA MALO	100	2014	100	1813
PROF. ED. BASICA I	213°	275073	PATRICIA OLIVEIRA DOS SANTOS	100	2014	100	1812
PROF. ED. BASICA I	214°	276790	LILIAN DE OLIVEIRA BATISTA	100	2014	100	1812
PROF. ED. BASICA I	215°	272807	INALDA ISABEL DA CONCEICAO	100	2014	100	1812
PROF. ED. BASICA I	216°	274944	SELMA NASCIMENTO DOS SANTOS	100	2014	100	1812
PROF. ED. BASICA I	217°	263236	MARCIA DO CARMO ANDRADE NEIVA	100	2014	100	1811
PROF. ED. BASICA I	218°	271163	RENATA CATARINA PESTANA DE A. PEREIRA	100	2014	100	1811
PROF. ED. BASICA I	219°	272724	JULIA MARIA DE OLIVEIRA SILVA	100	2014	100	1811
PROF. ED. BASICA I	220°	180067	MARIA ANGELICA FERREIRA PINTO	100	2014	100	1810
PROF. ED. BASICA I	221°	256131	ROSANA FATIMA RODRIGUES DIAS	100	2014	100	1808
PROF. ED. BASICA I	222°	272930	KELLY CRISTINA MELLO OLIVEIRA DA SILVA	100	2014	100	1807
PROF. ED. BASICA I	223°	266296	SALETE NAVARRO ARAUJO	100	2014	100	1807
PROF. ED. BASICA I	224°	271403	MONICA RIBEIRO FALCAO	100	2014	100	1805
PROF. ED. BASICA I	225°	262980	PAULA BLANCO GOMES	100	2014	100	1805
PROF. ED. BASICA I	226°	264218	WILLIAM JUSTINO DOS SANTOS	100	2014	100	1805
PROF. ED. BASICA I	227°	266213	ROSANNA SOUZA SGUEGLIA	100	2014	100	1804
PROF. ED. BASICA I	228°	266791	LILIAN GONCALVES LIMA REQUEJO	100	2014	100	1804
PROF. ED. BASICA I	229°	274829	RENATA LOPES FERREIRA	100	2014	100	1804
PROF. ED. BASICA I	230°	274837	CRISTIANE MARIA DE JESUS SANTOS	100	2014	100	1803
PROF. ED. BASICA I	231°	272799	MARIA APARECIDA POLONIO BRIQUET BIGHETTI	100	2014	100	1803
PROF. ED. BASICA I	232°	267104	ANDREA CHRISTINA WOLFSOHN	100	2014	100	1802
PROF. ED. BASICA I	233°	272740	ANDREA ANTONIO	100	2014	100	1802
PROF. ED. BASICA I	234°	266528	PAULA BLANCO GOMES	100	2014	100	1801
PROF. ED. BASICA I	235°	266635	VIVIANE PADRON ARMADA VALENTE	100	2014	100	1801
PROF. ED. BASICA I	236°	274852	ZULEIDE FRANCA DE OLIVEIRA SILVA	100	2014	100	1800
PROF. ED. BASICA I	237°	266239	LILIAN SOUTO DE MORAIS	100	2014	100	1800
PROF. ED. BASICA I	238°	275180	KARINA GARCIA DA SILVA	100	2014	100	1800
PROF. ED. BASICA I	239°	274779	FABIANA CORREIA CORTES	100	2014	100	1799
PROF. ED. BASICA I	240°	264093	ERIKA AFONSO DE ALMEIDA PRADO	100	2014	100	1799
PROF. ED. BASICA I	241°	256180	ANA PAULA DA SILVA PINHO	100	2014	100	1799
PROF. ED. BASICA I	242°	272948	LUCIANA DANTAS TOMAZ MONTEIRO	100	2014	100	1799
PROF. ED. BASICA I	243°	168724	MARILENE DALVINA ESTANISLAU	100	2014	100	1798
PROF. ED. BASICA I	244°	255703	ROSANA D ANDREA MASULLO	100	2014	100	1798
PROF. ED. BASICA I	245°	274902	ARACELI ALVES BRAZ LOURENCO	100	2014	100	1797
PROF. ED. BASICA I	246°	263566	MARIA APARECIDA JESUS MATEUS	100	2014	100	1797
PROF. ED. BASICA I	247°	256164	SIMONE MORGADO DOS SANTOS	100	2014	100	1795
PROF. ED. BASICA I	248°	255943	NEIDE FREITAS GOMES DO NASCIMENTO	100	2014	100	1793
PROF. ED. BASICA I	249°	274985	RENATA CRISTINA TONATO VILLARINO	100	2014	100	1789
PROF. ED. BASICA I	250°	266643	LEIA SILVA	100	2014	100	1788
PROF. ED. BASICA I	251°	275131	LUCIANA SERRANO SIMOES MATHEUS	100	2014	100	1788
PROF. ED. BASICA I	252°	275206	INA MARIA AZEVEDO DE ANDRADE	100	2014	100	1788
PROF. ED. BASICA I	253°	266379	MAGNA APARECIDA SILVA MARTINS	100	2014	100	1788
PROF. ED. BASICA I	254°	256388	SUELI LOUSADA DE MORAIS	100	2014	100	1785
PROF. ED. BASICA I	255°	266353	ANGELICA OTERO	100	2014	100	1784
PROF. ED. BASICA I	256°	256248	PRISCILLA FERREIRA SANTOS SILVA	100	2014	100	1784
PROF. ED. BASICA I	257°	217489	ROSEMARY ALEXANDRE DOS SANTOS SCURA	100	2014	100	1784
PROF. ED. BASICA I	258°	262816	RACHEL BARBOSA DIAS CARVALHO	100	2014	100	1783

PROF. ED. BASICA I	259°	267492	CRISTIANE TAVARES GARCIA ALMEIDA	100	2014	100	1783
PROF. ED. BASICA I	260°	179143	ELIZETE MEIRA PEREIRA	100	2014	100	1781
PROF. ED. BASICA I	261°	262832	MARIA CRISTINA DE SOUSA	100	2014	100	1778
PROF. ED. BASICA I	262°	263673	ANGELICA OTERO	100	2014	100	1778
PROF. ED. BASICA I	263°	256305	MICHELLE SANTOS MANEIRA	100	2014	100	1776
PROF. ED. BASICA I	264°	272633	FABIANA BATISTA FERNANDES FERREIRA	100	2014	100	1775
PROF. ED. BASICA I	265°	259911	CRISTIANE AMARO DA SILVA SANTOS	100	2014	100	1772
PROF. ED. BASICA I	266°	220251	IZILDA BARBOSA GUIMARAES	100	2014	100	1770
PROF. ED. BASICA I	267°	264135	ALINE CRISTINA VERISSIMO	100	2014	100	1761
PROF. ED. BASICA I	268°	235176	EDILEUSA MARIA DE ALMEIDA OLIVEIRA	100	2014	100	1761
PROF. ED. BASICA I	269°	184572	SUSI TAVARES DOS SANTOS MALINGRE MAGAN	100	2014	100	1751
PROF. ED. BASICA I	270°	259895	RENATA CRISTINA P. DE OLIVEIRA NASCIMENTO	100	2014	100	1749
PROF. ED. BASICA I	271°	264085	JANANDREIA FRANCELOSO PINTO	100	2014	100	1743
PROF. ED. BASICA I	272°	268573	FLAVIA KARINA PEREIRA PERPETUA	100	2014	100	1742
PROF. ED. BASICA I	273°	266486	SIMONE DIOGO	100	2014	100	1736
PROF. ED. BASICA I	274°	213975	KELLY CRISTIANE ILCO KATZOR	100	2014	100	1735
PROF. ED. BASICA I	275°	266262	REGINA SOUSA DE ALFREDO AFONSO	100	2014	100	1733
PROF. ED. BASICA I	276°	266700	MARCIA PINTO FAVA GERES	100	2014	100	1714
PROF. ED. BASICA I	277°	179150	VALERIA C. GALACHO PIMENTEL GOMES LEAL	100	2014	100	1692
PROF. ED. BASICA I	278°	215921	CONCEICAO APARECIDA CORREIA	100	2014	100	1453
PROF. ED. BASICA I	279°	183277	MARIA DE LOURDES GARCIA NEVES PARRA	100	2014	100	1401
PROF. ED. BASICA I	280°	179663	REGINA CELIA MORAES DE SOUZA OLIVEIRA	100	2014	100	827
PROF. ED. BASICA I	281°	278739	SANDRA HELENA DIAS SANTANA	100	2014	100	369
PROF. ED. BASICA I	282°	279273	ROZELI MARIA AMORIM BASTOS	100	2014	100	369
PROF. ED. BASICA I	283°	280297	ELIETE TURCILIO ABREU	100	2014	100	369
PROF. ED. BASICA I	284°	278945	JULIANA FERREIRA DA COSTA PERES	100	2014	100	369
PROF. ED. BASICA I	285°	279034	RENATA GOMES ESTEVES PIRES AFFONSO	100	2014	100	369
PROF. ED. BASICA I	286°	245852	MARIA DE FATIMA MENDES MENDONCA	100	2014	100	367
PROF. ED. BASICA I	287°	278473	GLEY ELIS GARCIA	100	2014	100	366
PROF. ED. BASICA I	288°	278333	QUEILIA FABIANE QUIRINO DA SILVA CASTRO	100	2014	100	357
PROF. ED. BASICA I	289°	279174	EVELIN BIASSI DE ALMEIDA	100	2014	100	357
PROF. ED. BASICA I	290°	280206	SAMANTHA BARBOSA ALONSO	100	2014	100	357
PROF. ED. BASICA I	291°	258392	ANA MARIA TAVARES MELLE	100	2014	100	357
PROF. ED. BASICA I	292°	267161	CLAUDIA RUSSO RODRIGUES ALVES	100	2014	100	345
PROF. ED. BASICA I	293°	279646	MARIA DE FATIMA DOS SANTOS	100	2014	100	139
PROF. ED. BASICA I	294°	86637	MARIA CRISTINA CICHELO PEDRO	100	2014	100	11584
PROF. ED. BASICA I	295°	231688	MARCELA SCARANTE	99,75	NENHUMA	100	4339
PROF. ED. BASICA I	296°	280974	PRISCILA DA SILVA SESSA	99,75	NENHUMA	100	333
PROF. ED. BASICA I	297°	228684	CRISTINA BARBATO DE TULIO	99,75	2013	99,5	4393
PROF. ED. BASICA I	298°	266684	CAMILA CHIARA	99,75	2014	100	1823
PROF. ED. BASICA I	299°	237321	MARIA DE LOURDES CORDEIRO	99,75	2014	99,5	5630
PROF. ED. BASICA I	300°	246033	ELAINE KIVITS DA GRACA	99,5	NENHUMA	100	4734
PROF. ED. BASICA I	301°	232561	MARIA CECILIA BASTIAN MANO	99,5	NENHUMA	99	4450
PROF. ED. BASICA I	302°	136028	LUZIMEIRE FERREIRA LIMA MERTON	99,5	2014	100	8577
PROF. ED. BASICA I	303°	267567	TATIANE RODRIGUES PINTO POSSIDENTE	99,5	2014	100	1819
PROF. ED. BASICA I	304°	230938	ANA CLAUDIA FREITAS DE VASCONCELOS	99,5	2014	99,5	4454
PROF. ED. BASICA I	305°	272708	ELAINE CRISTINA A. DE OLIVEIRA DOS SANTOS	99,5	2014	99	1816
PROF. ED. BASICA I	306°	277905	VERA LUCIA CAETANO DOS SANTOS	99,5	2014	99	370
PROF. ED. BASICA I	307°	266619	MIRIAM ADRIANA J. STRAPASOOLI BARAZAL	99,45	2014	99,2	3505
PROF. ED. BASICA I	308°	214189	CYNTHIA REIS SOARES DE SOUSA	99,25	2014	99	1753
PROF. ED. BASICA I	309°	104950	MARILZA LOURDES DE LUCCA	99	2013	99	7877
PROF. ED. BASICA I	310°	274795	JULIANA CARDOSO	99	2013	99	370
PROF. ED. BASICA I	311°	275263	MARCIA REGINA DIAS DE CARVALHO	99	2014	98	1824
PROF. ED. BASICA I	312°	285189	MARCELA CRISTINA A. F. SILVA MARQUES	98,75	2014	100	231
PROF. ED. BASICA I	313°	275107	JEMINA MARA SANTOS DE SANTANA	98,5	NENHUMA	100	1813
PROF. ED. BASICA I	314°	257618	NATHALY COTA DA SILVA	98,5	2013	97	1813
PROF. ED. BASICA I	315°	120345	MARCIA TERESA LOPES	98,5	2014	100	9225
PROF. ED. BASICA I	316°	119529	SANDRA MARIA MONTEIRO DE SOUZA	98,5	2014	100	7960
PROF. ED. BASICA I	317°	210658	MARIA JOSE GUIDA MENDES	98,5	2014	100	6416
PROF. ED. BASICA I	318°	211607	CRISTIANE DE SOUSA COSTA PEREIRA	98,5	2014	100	6382
PROF. ED. BASICA I	319°	217844	CHRISTIA AUDREY CLARKE	98,5	2014	100	6019
PROF. ED. BASICA I	320°	229062	SHIRLEY TEODORO DOS REIS	98,5	2014	100	4446
PROF. ED. BASICA I	321°	229450	RUTE IZABEL INACIO SILVA	98,5	2014	100	4301
PROF. ED. BASICA I	322°	276782	LEONELA DE JESUS COVA	98,5	2014	100	1820
PROF. ED. BASICA I	323°	275099	SONIA REGINA GUARNIERI	98,5	2014	100	1817
PROF. ED. BASICA I	324°	263467	FERNANDA DENISE FRANCATTO	98,5	2014	100	1816
PROF. ED. BASICA I	325°	275214	CARMEN APARECIDA ALVARES PRADO	98,5	2014	100	1812
PROF. ED. BASICA I	326°	266171	PATRICIA EDELVAIS DE ALMEIDA LEOI	98,5	2014	100	1811
PROF. ED. BASICA I	327°	263517	LUCINEIA RODRIGUES ALVES	98,5	2014	100	1806
PROF. ED. BASICA I	328°	225763	JOSIANE CRISTINA COSTA SARAIVA	98,5	2014	100	1795

PROF. ED. BASICA I	329°	263186	SIMONE MONTEIRO MENDES DE FREITAS	98,5	2014	100	1785
PROF. ED. BASICA I	330°	134312	JUCIMARA LUIZ BRITO FARIA	98,5	2014	97	9511
PROF. ED. BASICA I	331°	134353	MARISA PEREZ GABA ZAMBELI	98,5	2014	97	8713
PROF. ED. BASICA I	332°	216515	CRISTIANE MONTEIRO TAVARES	98,5	2014	97	5995
PROF. ED. BASICA I	333°	232967	SILVANA DE JESUS LOPES	98,5	2014	97	5846
PROF. ED. BASICA I	334°	233965	ANDREIA PINTO DOS SANTOS	98,5	2014	97	4444
PROF. ED. BASICA I	335°	231456	CECILIA HELENA SILVA	98,5	2014	97	4439
PROF. ED. BASICA I	336°	229138	ADRIANA PEREIRA FRIAS DA COSTA	98,5	2014	97	4430
PROF. ED. BASICA I	337°	229039	MARIA CELESTE ARNAUT RODRIGUES GARCIA	98,5	2014	97	4389
PROF. ED. BASICA I	338°	239780	MARCIA DOS SANTOS SILVA	98,5	2014	97	2911
PROF. ED. BASICA I	339°	275347	FABIANA CARDOSO NASCIMENTO	98,5	2014	97	1820
PROF. ED. BASICA I	340°	266510	RENATA BENETTI CUNHA	98,5	2014	97	1815
PROF. ED. BASICA I	341°	271460	ZILDA MAGALHAES SANTOS	98,5	2014	97	1812
PROF. ED. BASICA I	342°	275149	VANESSA DA SILVA TEIXEIRA	98,5	2014	97	1811
PROF. ED. BASICA I	343°	266759	THAIS LOPES COUTINHO	98,5	2014	97	1808
PROF. ED. BASICA I	344°	263525	MARIA APARECIDA SILVA DOS SANTOS	98,5	2014	97	1790
PROF. ED. BASICA I	345°	183343	EVELY MAGDA COSTA	98,5	2014	97	1783
PROF. ED. BASICA I	346°	268912	ANDREA GOES COSTA DE SOUZA	98,5	2014	97	1778
PROF. ED. BASICA I	347°	264309	MARCELA RODRIGUES DA SILVA	98,25	2014	97	1768
PROF. ED. BASICA I	348°	262782	BRUNA MARIA CORREA LEITE	98,25	2014	96,5	1824
PROF. ED. BASICA I	349°	119214	ALFRA SILVA SANTOS	97,75	2014	98,5	11581
PROF. ED. BASICA I	350°	277996	CRISTIANE PAIVA	97,75	2014	98,5	355
PROF. ED. BASICA I	351°	232918	ALETHEA PATRICIA BRUNHOLI	97,5	2014	95	4455
PROF. ED. BASICA I	352°	247528	CLAUDIA PEREIRA SALES DOS SANTOS	97,25	2014	100	2915
PROF. ED. BASICA I	353°	220731	ANA LUCIA DE OLIVEIRA TEIXEIRA	97	2014	100	6290
PROF. ED. BASICA I	354°	256875	DAISY ALVES E SILVA VIEIRA	97	2014	100	1820
PROF. ED. BASICA I	355°	266965	ELIANE LUCAS DE CARVALHO PEREIRA DA SILVA	97	2014	100	1817
PROF. ED. BASICA I	356°	257444	ANA LUCIA DE OLIVEIRA TEIXEIRA	97	2014	100	1683
PROF. ED. BASICA I	357°	279786	FABIOLA CLARES LEONARDO	97	2014	100	347
PROF. ED. BASICA I	358°	200030	CARMEN LUCIA DA SILVA	97	2014	97	8349
PROF. ED. BASICA I	359°	271254	ELENITA PEREIRA CAMPOS FRANCA DA SILVA	97	2014	97	1818
PROF. ED. BASICA I	360°	263053	MARIA CRISTINA FELIX RODRIGUES BODERONE	97	2014	97	1801
PROF. ED. BASICA I	361°	272781	RENATA ALVARENGA GUERRA	97	2014	94	1806
PROF. ED. BASICA I	362°	228916	SIMONE FRANCISCA VASCONCELOS	96,75	2014	93,5	4417
PROF. ED. BASICA I	363°	264226	CAROLINA ROMUALDO PEREIRA LAMBERTI	96,5	2014	93	1820
PROF. ED. BASICA I	364°	276758	CAROLINE VIEIRA DA SILVA COSTA	96	2014	93	1803
PROF. ED. BASICA I	365°	247494	MARINEZ FLORENCIO FAUSTINO	95,5	2014	100	2878
PROF. ED. BASICA I	366°	239913	ERIKA GIOVANNA XAVIER VASCONCELLOS	95,5	2014	100	2744
PROF. ED. BASICA I	367°	263111	NADIA CELIA MARTINS FONSECA	95,5	2014	91	1816
PROF. ED. BASICA I	368°	259838	KATIA CRISTINA DA COSTA	95,5	2014	91	257
PROF. ED. BASICA I	369°	228882	VALDEREZ DA SILVA LOPES	94,75	2014	91,5	4445
PROF. ED. BASICA I	370°	248179	PALOMA PAULA PAULINO MELO	94	2014	100	2882
PROF. ED. BASICA I	371°	271288	FERNANDA MACIAS VIEIRA DE ARAUJO	94	2014	88	1755
PROF. ED. BASICA I	372°	200345	CRISTIANE PAIVA	93,75	2014	94	1635
PROF. ED. BASICA I	373°	230417	ANA PAULA GUERREIRO DOS SANTOS	92,25	2014	94	3709
PROF. ED. BASICA I	374°	263574	ANA CELIA PEREIRA FRIAS	92	2014	87	1796
PROF. ED. BASICA I	375°	229088	CLAUDIA CRISTINA ARIAS RODRIGUES	89,5	2014	82	4439
PROF. ED. BASICA I	376°	219600	CLICIA FREITAS TRUONO	87,25	2014	83,5	6403
PROF. ED. BASICA I	377°	272773	SAMANTA CASSURIAGA CARVALHO NORONHA	86,5	2014	82	1740
PROF. ED. BASICA I	378°	266320	DENISE ELAINE ALMEIDA SERENO	86,5	2014	79	1754
PROF. ED. BASICA I	379°	232041	VANESSA PADILHA ROSA	82	2014	73	6020
PROF. ED. BASICA I	380°	266452	GISLEINE APARECIDA ZANQUETTIN LIMA	77,5	2014	79	1771
PROF. ED. BASICA I	381°	275271	ANABELLE FULCO ALVES	75	2014	60	1803
PROF. ED. BASICA II	1°	219501	MARIANE WEISE DA SILVA	100	NENHUMA	100	6997
PROF. ED. BASICA II	2°	219444	SANDRA FRANCA GALLUZZI	100	NENHUMA	100	6605
PROF. ED. BASICA II	3°	258012	SIMONE ARAUJO SILVA	100	NENHUMA	100	1710
PROF. ED. BASICA II	4°	265736	DANIELE FERNANDES PENA CARVALHO	100	NENHUMA	100	1093
PROF. ED. BASICA II	5°	209817	CLAUDIA PIMENTA G. DO NASCIMENTO SOARES	100	2013	100	4396
PROF. ED. BASICA II	6°	247650	MARIA CAROLINA DE OLIVEIRA	100	2013	100	2920
PROF. ED. BASICA II	7°	264838	RENATA CRISTINA LOPES DE SANTANA	100	2013	100	1822
PROF. ED. BASICA II	8°	265405	RODRIGO LOPES CHAVES FRANCA	100	2013	100	1808
PROF. ED. BASICA II	9°	256404	MARISA ALCIDEA BERALDO	100	2013	100	1788
PROF. ED. BASICA II	10°	148957	RICARDO PATERO RODRIGUES	100	2014	100	9386
PROF. ED. BASICA II	11°	151233	ORLANDO LEAL JUNIOR	100	2014	100	9381
PROF. ED. BASICA II	12°	148502	ELDA GONCALVES FENTANES	100	2014	100	9347
PROF. ED. BASICA II	13°	179804	ANA LUCIA DE JESUS SILVA LOPES	100	2014	100	9022
PROF. ED. BASICA II	14°	179895	MARIA LUCIA ESPINAR BUENO DE CAMARGO	100	2014	100	8949
PROF. ED. BASICA II	15°	208298	MARIA VITORIA ALVARES REBOUCAS	100	2014	100	7991
PROF. ED. BASICA II	16°	121418	CIBELE SOLANGE G DE B. RODRIGUEZ AGUINO	100	2014	100	7985
PROF. ED. BASICA II	17°	207837	DENISE FERRAUCHE SMOLKA	100	2014	100	7954

PROF. ED. BASICA II	18°	200055	ELZA DENIZETTI DUARTE QUINTILIANO	100	2014	100	7778
PROF. ED. BASICA II	19°	218834	MARIA APARECIDA FERREIRA DE MELLO	100	2014	100	7446
PROF. ED. BASICA II	20°	219360	MARCIA CRISTINA AYRES PARAGUAI	100	2014	100	7390
PROF. ED. BASICA II	21°	219048	SUELI NASCIMENTO DAS MERCES	100	2014	100	7326
PROF. ED. BASICA II	22°	221788	LUIS PEREZ STABILE	100	2014	100	7244
PROF. ED. BASICA II	23°	219279	NADIA DE SOUZA COSTA	100	2014	100	7197
PROF. ED. BASICA II	24°	225896	CICERO ANTONIO DE ARAUJO	100	2014	100	6427
PROF. ED. BASICA II	25°	218503	LEMAIRE FONSECA DA SILVA E SILVA	100	2014	100	4472
PROF. ED. BASICA II	26°	232199	ELIANE PEREIRA DOS SANTOS	100	2014	100	4470
PROF. ED. BASICA II	27°	231944	FLAVIO ALVES MARVEJOL	100	2014	100	4468
PROF. ED. BASICA II	28°	231233	LUIS CARLOS DOS ANJOS SANTOS SA	100	2014	100	4466
PROF. ED. BASICA II	29°	216705	VALERIA GOMES PINTO	100	2014	100	4458
PROF. ED. BASICA II	30°	232090	GISELA GIRALDI COIMBRA	100	2014	100	4445
PROF. ED. BASICA II	31°	221440	ARLI RAMOS SANTOS	100	2014	100	4445
PROF. ED. BASICA II	32°	211599	KATIA CILENE DA SILVA SANTOS BARBOSA	100	2014	100	4415
PROF. ED. BASICA II	33°	217901	LARISSA VALENTE AUGUSTO M. V O NASCIMENTO	100	2014	100	4394
PROF. ED. BASICA II	34°	226407	CRISTIANE FERRAO TAVARES	100	2014	100	4392
PROF. ED. BASICA II	35°	220525	NILVA NUNES CAMPINA	100	2014	100	4351
PROF. ED. BASICA II	36°	210773	DEBORA CABRAL CARDOSO	100	2014	100	3361
PROF. ED. BASICA II	37°	247403	JADIR BATTAGLIA DE ABREU	100	2014	100	2930
PROF. ED. BASICA II	38°	246967	IVENS PAIVA	100	2014	100	2929
PROF. ED. BASICA II	39°	247197	FABIO FERREIRA SANTOS	100	2014	100	2928
PROF. ED. BASICA II	40°	246710	IVAN XAVIER DE CASTRO	100	2014	100	2925
PROF. ED. BASICA II	41°	247106	ROSA MARIA GOMES CHABELMAN	100	2014	100	2923
PROF. ED. BASICA II	42°	247007	ADRIANA RIBEIRO PAES	100	2014	100	2921
PROF. ED. BASICA II	43°	246843	JUCIMEIRE ANDRADE DE OLIVEIRA	100	2014	100	2917
PROF. ED. BASICA II	44°	248203	JOSE GILSON DA SILVA ARAUJO	100	2014	100	2912
PROF. ED. BASICA II	45°	246751	MARIA EMILIA DA SILVA DANTAS	100	2014	100	2893
PROF. ED. BASICA II	46°	247056	FLAVIO STARNINI ADEGAS	100	2014	100	2864
PROF. ED. BASICA II	47°	224659	OIRAM SANT ANA JUNIOR	100	2014	100	2133
PROF. ED. BASICA II	48°	258046	MARIA ANGELICA MIAN	100	2014	100	1824
PROF. ED. BASICA II	49°	274282	MARCIA REGINA MARQUES	100	2014	100	1824
PROF. ED. BASICA II	50°	265991	ANA CRISTINA CLEMENTE	100	2014	100	1824
PROF. ED. BASICA II	51°	268847	FERNANDO LUIZ SIMOES DE AGUIAR	100	2014	100	1824
PROF. ED. BASICA II	52°	277095	KELVIA MARIA RAMOS RONQUI	100	2014	100	1824
PROF. ED. BASICA II	53°	256693	ANDREA FERREIRA GARCIA PEREIRA	100	2014	100	1824
PROF. ED. BASICA II	54°	256438	ELIZETE PACHECO	100	2014	100	1824
PROF. ED. BASICA II	55°	275909	MARISA CARVALHO PIRES DE FREITAS	100	2014	100	1824
PROF. ED. BASICA II	56°	258525	SIMONE BARBIERI	100	2014	100	1824
PROF. ED. BASICA II	57°	256735	CARMEN VASQUES DOS SANTOS	100	2014	100	1824
PROF. ED. BASICA II	58°	267575	MARIA JOSEILDA DA SILVA	100	2014	100	1824
PROF. ED. BASICA II	59°	276451	IRENE SANTOS DE ALMEIDA SANT ANNA	100	2014	100	1824
PROF. ED. BASICA II	60°	277004	MARCIA DOS SANTOS LEAL	100	2014	100	1824
PROF. ED. BASICA II	61°	264929	SUELI CELINA DE FARIA	100	2014	100	1824
PROF. ED. BASICA II	62°	258509	ROSA REGINA MONTE NAZARE	100	2014	100	1824
PROF. ED. BASICA II	63°	258418	CLAUDIA MARIA TIZON IGREJAS	100	2014	100	1824
PROF. ED. BASICA II	64°	265108	ANA PAULA FERNANDES MOTA G. TEIXEIRA	100	2014	100	1824
PROF. ED. BASICA II	65°	271304	SALETE DE SOUZA ALVES FERREIRA RODRIGUES	100	2014	100	1824
PROF. ED. BASICA II	66°	272070	REGINA MARIA ARANTES FRAGOSO	100	2014	100	1823
PROF. ED. BASICA II	67°	272971	JUSSARA APARECIDA BECKER DE JESUS	100	2014	100	1823
PROF. ED. BASICA II	68°	256529	MARIA JANETE CHAVES TEIXEIRA	100	2014	100	1823
PROF. ED. BASICA II	69°	272005	EMILIA OLIVEIRA DE MOURA	100	2014	100	1823
PROF. ED. BASICA II	70°	275974	JOSE MARCOS PONTES MENK	100	2014	100	1823
PROF. ED. BASICA II	71°	256487	XENIA OLIVEIRA DE SOUZA	100	2014	100	1823
PROF. ED. BASICA II	72°	264937	ALESSANDRA SOUZA DOS SANTOS	100	2014	100	1823
PROF. ED. BASICA II	73°	276204	MARCIO DE OLIVEIRA MEDEIROS	100	2014	100	1823
PROF. ED. BASICA II	74°	273888	SANDRA MARIA LIMA DE OLIVEIRA	100	2014	100	1823
PROF. ED. BASICA II	75°	264895	JALILI ALVES DA SILVEIRA	100	2014	100	1821
PROF. ED. BASICA II	76°	277160	CARLOS ALBERTO NOBREGA	100	2014	100	1821
PROF. ED. BASICA II	77°	256594	CELIA DE SOUZA SANTOS	100	2014	100	1821
PROF. ED. BASICA II	78°	265322	SILVANA DE PAULA	100	2014	100	1820
PROF. ED. BASICA II	79°	266056	SERGIO DE LIMA FERREIRA FONTES	100	2014	100	1818
PROF. ED. BASICA II	80°	265454	SOLANGE VENTURA GARCIA	100	2014	100	1818
PROF. ED. BASICA II	81°	265579	MARCO ANTONIO PESCADOR	100	2014	100	1818
PROF. ED. BASICA II	82°	272989	KELBER DE MOURA GAZZANI	100	2014	100	1818
PROF. ED. BASICA II	83°	265017	VANESSA CRISTIANE DO NASCIMENTO ARRUDA	100	2014	100	1817
PROF. ED. BASICA II	84°	262030	UBIRAJARA DA SILVA CAETANO	100	2014	100	1816
PROF. ED. BASICA II	85°	256719	JANAINA DE ARAUJO BUENO	100	2014	100	1816
PROF. ED. BASICA II	86°	272997	ADRIANE FRANCO DE MORAES	100	2014	100	1816
PROF. ED. BASICA II	87°	273003	ROBERTO VIEIRA CORREA	100	2014	100	1815

PROF. ED. BASICA II	88°	276196	LISABEL AUXILIADORA S. CHAVES DOS SANTOS	100	2014	100	1814
PROF. ED. BASICA II	89°	277103	EVELYN NERI CAMPOS	100	2014	100	1813
PROF. ED. BASICA II	90°	266122	ALINE STERN BIANCH	100	2014	100	1811
PROF. ED. BASICA II	91°	248740	NORMA PIMENTEL GONZALEZ	100	2014	100	1800
PROF. ED. BASICA II	92°	265439	ANDRESSA ALVES DA SILVA	100	2014	100	1800
PROF. ED. BASICA II	93°	268904	FATIMA APARECIDA MARINHO COELHO	100	2014	100	1797
PROF. ED. BASICA II	94°	272088	MARIANA HITOMI IHA BORGES	100	2014	100	1797
PROF. ED. BASICA II	95°	264879	ADRIANA PEREIRA DOS SANTOS BARBOSA	100	2014	100	1794
PROF. ED. BASICA II	96°	265140	MARIA ALICE ARANHA DE OLIVEIRA	100	2014	100	1785
PROF. ED. BASICA II	97°	256545	ANA NAZARE MEDEIROS DA COSTA	100	2014	100	1783
PROF. ED. BASICA II	98°	258061	RAFAEL FEIJO TORRES	100	2014	100	1783
PROF. ED. BASICA II	99°	272054	RENATA MONTEIRO DIAS FERREIRA	100	2014	100	1779
PROF. ED. BASICA II	100°	277012	LUIZ ANTONIO CANUTO DOS SANTOS	100	2014	100	1778
PROF. ED. BASICA II	101°	265181	REGINA HELENA GOMES DA SILVA	100	2014	100	1777
PROF. ED. BASICA II	102°	267534	ANA LUCIA DO CARMO DIAS	100	2014	100	1769
PROF. ED. BASICA II	103°	272872	CRISTINA PORTELA MONTEIRO	100	2014	100	1748
PROF. ED. BASICA II	104°	258483	MONICA ANTUNES VENTRE	100	2014	100	1737
PROF. ED. BASICA II	105°	265249	FRANCISCA MARGARETE DE FREITAS PEREIRA SILVA	100	2014	100	1720
PROF. ED. BASICA II	106°	272898	EDNA TEIXEIRA DOS SANTOS	100	2014	100	1614
PROF. ED. BASICA II	107°	258517	ANDREA APARECIDA IOZZI JOAQUIM VERNI	100	2014	100	1458
PROF. ED. BASICA II	108°	257808	EDUARDO LEONEL MARTINS COROA	100	2014	100	368
PROF. ED. BASICA II	109°	220533	SANDRA CRISTINA MARQUES RAFAEL	99,75	2014	100	4473
PROF. ED. BASICA II	110°	247312	LUCIENE RODRIGUES SINNI	99,75	2014	100	2924
PROF. ED. BASICA II	111°	277020	JOSE CELSO DA SILVA	99,75	2014	100	1822
PROF. ED. BASICA II	112°	257915	ANTONIO CARLOS DOS SANTOS BALTAZAR	99,75	2014	100	1821
PROF. ED. BASICA II	113°	267583	SONIA MARIA LEMOS DA SILVA	99,75	2014	100	1821
PROF. ED. BASICA II	114°	265595	LILIAN MARA MORAES ALMEIDA	99,75	2014	100	1816
PROF. ED. BASICA II	115°	218495	ANGELA LUZ DOS SANTOS	99,5	2014	100	7343
PROF. ED. BASICA II	116°	277111	LUIZ CARLOS RODRIGUES DOS REIS	99	2014	100	1824
PROF. ED. BASICA II	117°	248328	EDEMIR RODRIGUES	98,75	2014	100	2928
PROF. ED. BASICA II	118°	219493	MARILEIDE EVANGELISTA DOS SANTOS	98,5	NENHUMA	100	7408
PROF. ED. BASICA II	119°	246587	ANA LUZIA DE OLIVEIRA	98,5	2013	97	1813
PROF. ED. BASICA II	120°	122895	IRIA COSTA DO PRADO	98,5	2014	100	7910
PROF. ED. BASICA II	121°	208629	ROGERIO RODRIGUES	98,5	2014	100	7823
PROF. ED. BASICA II	122°	220962	RITA DE CASSIA FONSECA DA COSTA	98,5	2014	100	4330
PROF. ED. BASICA II	123°	247072	SOLANGE ASEVEDO RIBEIRO	98,5	2014	100	2922
PROF. ED. BASICA II	124°	256818	SHEILA BISCTRIZAM DE MESQUITA COSTA	98,5	2014	100	1819
PROF. ED. BASICA II	125°	276162	MARIA REGINA DE ALMEIDA HORA	98,5	2014	100	1815
PROF. ED. BASICA II	126°	277053	FERNANDO DE JESUS	98,5	2014	100	1814
PROF. ED. BASICA II	127°	273813	ANA LUCIA DOS SANTOS BASTOS	98,5	2014	100	1811
PROF. ED. BASICA II	128°	267310	FRANK DOUGLAS DE ARAUJO ROCHA	98,5	2014	100	1810
PROF. ED. BASICA II	129°	272864	JORIO CLEBIO DELMIRO DA SILVA	98,5	2014	100	1808
PROF. ED. BASICA II	130°	210203	REGINA CELIA MORETTI MANCO	98,5	2014	99	7223
PROF. ED. BASICA II	131°	208066	RIVONETE CUSTODIO DORIA	98,5	2014	97	7762
PROF. ED. BASICA II	132°	218461	AURELIANO DE SANTANA JUNIOR	98,5	2014	97	4443
PROF. ED. BASICA II	133°	248393	MANOEL ANIVALDO MARTINS SOUZA	98,5	2014	97	2918
PROF. ED. BASICA II	134°	247130	PAULA ADRIANA TEIXEIRA DOS SANTOS	98,5	2014	97	2917
PROF. ED. BASICA II	135°	277186	MARIA DE NAZARE DA SILVA	98,5	2014	97	1824
PROF. ED. BASICA II	136°	257766	AMANDA BLANK DORO	98,5	2014	97	1821
PROF. ED. BASICA II	137°	247155	PATRICIA DO CARMO FERRAZ	98,5	2014	97	1805
PROF. ED. BASICA II	138°	281295	MARIA JAQUELINE DA SILVA	98	2014	99	323
PROF. ED. BASICA II	139°	207720	SIMONE RODRIGUES BATISTA	98	2014	98	6462
PROF. ED. BASICA II	140°	219907	CARLA FABRIS MACHADO	97	NENHUMA	97	4361
PROF. ED. BASICA II	141°	265033	LETICIA POZZETTI PANZOLDO	97	2013	94	1806
PROF. ED. BASICA II	142°	210328	FRANCISCO JOSE DE CASTRO	97	2014	100	7440
PROF. ED. BASICA II	143°	218446	DEBORAH ABECASSIS	97	2014	100	4253
PROF. ED. BASICA II	144°	248781	MARCIA REGINA SANTOS DE OLIVEIRA	97	2014	100	2883
PROF. ED. BASICA II	145°	264903	EMILIA DA PIEDADE FONTES SOARES LOPES	97	2014	100	1821
PROF. ED. BASICA II	146°	226829	ANA PAULA VICENTE MARTINS	97	2014	94	4456
PROF. ED. BASICA II	147°	184408	ANA MARIA CARVALHO DE LARA	97	2014	94	4455
PROF. ED. BASICA II	148°	246983	MARCOS CAVALCANTI DE SOUZA	97	2014	94	2927
PROF. ED. BASICA II	149°	265173	MARGARETH DOS SANTOS LECA	96,5	NENHUMA	96	1675
PROF. ED. BASICA II	150°	231845	CLAUDIO JOSE HERNANDEZ DE ALMEIDA	96,5	2014	99	4458
PROF. ED. BASICA II	151°	248765	ANA PAULA RODRIGUES DE OLIVEIRA	96,5	2014	94	2558
PROF. ED. BASICA II	152°	160143	CLAUDIA MARIA ALVES	95,5	2013	97	9261
PROF. ED. BASICA II	153°	273086	SUELY VERISSIMO GOMES	95,5	2014	97	1798
PROF. ED. BASICA II	154°	210419	SERGIO AUGUSTO MAFFASOLI	95,5	2014	94	3933
PROF. ED. BASICA II	155°	258343	GILSON GONCALVES DE OLIVEIRA	95,5	2014	91	1769
PROF. ED. BASICA II	156°	262204	MAYKON RODRIGUES DOS SANTOS	94	2014	94	1779
PROF. ED. BASICA II	157°	276501	RITA CONTE LEITE	94	2014	94	1670

PROF. ED. BASICA II	158°	208306	DIRCE MARIA PINTO CLEMENTE MATOS	94	2014	88	7783
PROF. ED. BASICA II	159°	220467	IVALDO DIAS	93,25	2014	94	4400
PROF. ED. BASICA II	160°	274134	RUTH CERQUEIRA PEREIRA DOS SANTOS	93,25	2014	90	1819
PROF. ED. BASICA II	161°	221713	MARIA ROSALIA CID DOS SANTOS	93	2014	93	3611
PROF. ED. BASICA II	162°	219972	REGINA CELIA PACHECO RODRIGUES	92,5	2014	91	4427
PROF. ED. BASICA II	163°	265827	FLAVIA SIQUEIRA DE ALMEIDA	92,5	2014	88	1774
PROF. ED. BASICA II	164°	265801	SIOMARA TABAYARES FIGUEIREDO RIBEIRO	92,5	2014	85	1795
PROF. ED. BASICA II	165°	148643	CONCEICAO DA PIEDADE MARTINS	92,25	2014	97	9320
PROF. ED. BASICA II	166°	277087	FREDERICO JUNS TOPP	91,75	2014	85	1781
PROF. ED. BASICA II	167°	262220	SOLANGE APARECIDA GOMES PEIXOTO	91	NENHUMA	91	1775
PROF. ED. BASICA II	168°	261966	JULIANA BIANCHI DA COSTA	90,5	2014	97	1766
PROF. ED. BASICA II	169°	219352	IVALDO DIAS	90,25	2014	94	7364
PROF. ED. BASICA II	170°	132969	LUCIA IRENE LACERDA REIS DE NORONHA GALVAO	88	2014	88	7404
PROF. ED. BASICA II	171°	258400	VALERIA PAIXAO FERNANDES	85	2014	79	1763
PROF. ED. BASICA II	172°	258285	CECILIO ANTONIO DA ROCHA MELO	80,5	2014	70	1807
PROF. ED. BASICA II	173°	273235	LICIA ALVES DOS SANTOS	76,75	2014	82	1795
PROF. ED. BASICA II	174°	246975	LILIANY COSTA SILVA	74,5	2013	91	2895
PROF. EDUC. FISICA	1°	150987	MARCELO DE OLIVEIRA ROSSI	100	2013	100	11262
PROF. EDUC. FISICA	2°	177162	MARILIA DOS SANTOS VIVIAN	100	2013	100	9447
PROF. EDUC. FISICA	3°	155093	LUZIA TAVARES FALCAO GONCALVES	100	2014	100	10861
PROF. EDUC. FISICA	4°	167494	RILDO MENDES TURIENZO	100	2014	100	9458
PROF. EDUC. FISICA	5°	152702	BENIGNO RODRIGUES NETO	100	2014	100	9456
PROF. EDUC. FISICA	6°	156828	FERNANDO SANCHEZ PRADO	100	2014	100	9454
PROF. EDUC. FISICA	7°	155358	ROGERIO LUIZ DE OLIVEIRA	100	2014	100	9450
PROF. EDUC. FISICA	8°	151548	IARA STARNINI ADEGAS	100	2014	100	9400
PROF. EDUC. FISICA	9°	211755	TOSCA SICILIA PADOVANI	100	2014	100	7824
PROF. EDUC. FISICA	10°	213405	FABIO DE OLIVEIRA SANTOS	100	2014	100	7774
PROF. EDUC. FISICA	11°	273300	ALEXSANDER JOSE GUEDES	100	2014	100	3274
PROF. EDUC. FISICA	12°	276402	ROGERIO FERREIRA DA FONSECA	100	2014	100	3154
PROF. EDUC. FISICA	13°	276386	LUCIANO VIANA DOS SANTOS	100	2014	100	3140
PROF. EDUC. FISICA	14°	211193	SANDRA CRISTINA ALONSO DATTI	98,75	2014	97,5	7888
PROF. EDUC. FISICA	15°	211383	ANTONIO DE JESUS PERES NETO	98,75	2014	97,5	7873
PROF. EDUC. FISICA	16°	258988	ROGERIO LUCIO FERREIRA LEITE	96,5	2014	95,5	3679
PROF. EDUC. FISICA	17°	258814	RENATA AYROSA ALVIM COSTA	95,5	2014	93	3666
PROF. EDUC. FISICA	18°	153007	ARISTIDES FRANCA NASCIMENTO FILHO	95,25	2014	97,5	9449
PROF. EDUC. FISICA	19°	151290	NELSON MITSUO HIGA	92,5	2014	90	9065
PROFESSOR DE ARTES	1°	157495	SANDRA REGINA ALVES	100	2014	100	9337
PSICOLOGO	1°	303461	AMANDA APARECIDA DA SILVA RIBEIRO	100	NENHUMA	100	1741
PSICOLOGO	2°	306845	ERIKA PERINA MOTOYAMA	100	NENHUMA	100	1689
PSICOLOGO	3°	306852	LUCIANA FRANCA CESCION	100	NENHUMA	100	1689
PSICOLOGO	4°	306423	FERNANDO BRANDALISE	100	NENHUMA	100	1675
PSICOLOGO	5°	257188	LUDMILA GONCALVES DE SOUZA NAGIB	100	2013	100	3730
PSICOLOGO	6°	110387	CLAUDIA MENDES	100	2014	100	9458
PSICOLOGO	7°	182428	ROSEINE FORTES PATELLA	100	2014	100	8725
PSICOLOGO	8°	209106	SOLANGE CABRAL HYGINO DE MIRANDA	100	2014	100	7946
PSICOLOGO	9°	254862	ANDREA LISBOA KOWALSKI	99,75	2014	100	3861
PSICOLOGO	10°	308304	SAMANTA LIMA VENANCIO	99,5	NENHUMA	100	1658
PSICOLOGO	11°	167239	ROSANA MARIA GOMES	99,5	2014	100	9306
PSICOLOGO	12°	184630	ELIANA ROCHA DE LIMA	99,5	2014	100	9025
PSICOLOGO	13°	242313	ELIZABETH SOTTO MAIOR PORTO DE OLIVEIRA	99,5	2014	99	5221
PSICOLOGO	14°	310763	ADRIANA OLIVEIRA DA SILVA	99,4	NENHUMA	100	1608
PSICOLOGO	15°	310516	TATIANA DAS NEVES FRAGA MOREIRA	99,25	NENHUMA	98,5	1627
PSICOLOGO	16°	168534	MAGALI LEITE DE FREITAS	99,25	2014	100	8642
PSICOLOGO	17°	316869	RENATA SANTOS DE SOUZA	98,9	NENHUMA	99	1508
PSICOLOGO	18°	277434	COEMARA HORI DE OLIVEIRA	98,75	2014	100	3113
PSICOLOGO	19°	303495	GABRIELA LYRA ROSA	98,5	NENHUMA	97	1741
PSICOLOGO	20°	270538	CORINA LOPES RIBEIRO	98,5	2014	100	3422
PSICOLOGO	21°	188839	CIRO D ANGELO	98,5	2014	99,5	3861
PSICOLOGO	22°	216036	CHRISTIANE ALVES ABDALA	98,5	2014	99	2984
PSICOLOGO	23°	247809	MARTA VENICE PINTO MASSOTE	98,25	2014	99	4753
PSICOLOGO	24°	303487	FABIANA CIRINO	98	NENHUMA	96,5	1753
PSICOLOGO	25°	315507	CRISTIANE ZAMUNER CORTEZ	97,8	NENHUMA	100	1530
PSICOLOGO	26°	196154	MARIA REGINA SOARES DA SILVA	96	2014	100	7497
RECEPCIONISTA BILINGUE	1°	167809	SONIA MARIA TUCCI AUGUSTO	100	NENHUMA	100	8313
RECEPCIONISTA BILINGUE	2°	167841	VANIA GOMES PINHEIRO	100	2014	100	9444
RECEPCIONISTA BILINGUE	3°	179267	CARLA RAJABALLY FIORAVANCO	100	2014	100	9434
RECEPCIONISTA BILINGUE	4°	262964	NATALIA SANTOS KARPINSKI HONDA	100	2014	100	3513
RECEPCIONISTA BILINGUE	5°	264622	THIAGO BAPTISTA GOULART	100	2014	100	3432
RECEPCIONISTA BILINGUE	6°	287649	MURILO COLEONE GUILHEN	100	2014	100	2672
RECEPCIONISTA BILINGUE	7°	287664	LUCIANNE MAEDA	100	2014	100	2671

RECEPCIONISTA BILINGUE	8º	262576	MARIANA MUNAYER	99,5	2014	99,5	3558
RECEPCIONISTA BILINGUE	9º	286591	MARIZA GARBETTO GONCALVES DE OLIVEIRA	99,5	2014	99,5	2749
RECEPCIONISTA BILINGUE	10º	179705	CRISTINA MARIA PRIOR ALVES	99,25	2014	100	9400
RECEPCIONISTA BILINGUE	11º	167817	MARY CARMEN NOVOA DURANTE	99	2014	99	9419
RECEPCIONISTA BILINGUE	12º	263038	JOAO GILBERTO DE OLIVEIRA SIQUEIRA	99	2014	99	3548
RECEPCIONISTA BILINGUE	13º	199513	ALEXANDER MARREIRO GALANTE	97,75	2014	99	8347
RECEPCIONISTA BILINGUE	14º	167767	LISA RAQUEL DOS SANTOS CRUZ BRUCKMANN	97,25	2014	96	9457
RECEPCIONISTA BILINGUE	15º	199299	LUCIANA FERREIRA DE OLIVA SILVA	96	2014	98,5	8394
RECEPCIONISTA BILINGUE	16º	167759	ANTONIO ORLANDO ALVES DA SILVA	93,25	2014	99	9112
RECEPCIONISTA BILINGUE	17º	262550	THALITA CONCEICAO NAGAHAMA	83,5	2014	88	3492
SECRET. DE UNIDADE ESCOLAR	1º	269803	DAVID AUGUSTO RIBEIRO DE ABREU	100	NENHUMA	100	1628
SECRET. DE UNIDADE ESCOLAR	2º	315705	VLADIR FERNANDES LINS DE ALMEIDA	100	NENHUMA	100	1528
SECRET. DE UNIDADE ESCOLAR	3º	103259	ANA LUCIA DE REZENDE SANT ANA	100	2014	100	12758
SECRET. DE UNIDADE ESCOLAR	4º	232108	ANTONIO PEREIRA BOMFIM	100	2014	100	6057
SECRET. DE UNIDADE ESCOLAR	5º	232116	AMABILE SOUZA GONCALVES DA SILVA	100	2014	100	6027
SECRET. DE UNIDADE ESCOLAR	6º	234583	SANDRA MARIA DOS SANTOS PETTY	100	2014	100	5911
SECRET. DE UNIDADE ESCOLAR	7º	274324	LEANDRO DOS REIS SOUZA	100	2014	100	3254
SECRET. DE UNIDADE ESCOLAR	8º	276394	ANA PAULA TELES COSTA SENHORAES	100	2014	100	3121
SECRET. DE UNIDADE ESCOLAR	9º	273466	LUCIENE FREIRE DELSIM	100	2014	100	3081
SECRET. DE UNIDADE ESCOLAR	10º	277772	PATRICIA LOPES DO COUTO	100	2014	100	3070
SECRET. DE UNIDADE ESCOLAR	11º	268086	MICHELLE LOUISE LAGO VEGA	100	2014	100	2748
SECRET. DE UNIDADE ESCOLAR	12º	237446	MARIA GERTRUDES DA SILVA PEQUENO	100	2014	100	2579
SECRET. DE UNIDADE ESCOLAR	13º	288928	SANDRA REGINA PEREIRA SILVA	100	2014	100	2577
SECRET. DE UNIDADE ESCOLAR	14º	280412	ERICA DE PAULA PEREIRA	99,5	2014	100	3048
SECRET. DE UNIDADE ESCOLAR	15º	286658	WAGNER DIAS DA SILVA	97,75	2014	100	2748
SECRET. DE UNIDADE ESCOLAR	16º	232629	ANTONIO PEDRO NASCIMENTO LIMA	96,25	2014	96,5	6045
SECRET. DE UNIDADE ESCOLAR	17º	235275	ALEXANDRE AUGUSTO DA SILVA HENRIQUES RIBEIRO	94,5	2014	94	2690
SECRET. DE UNIDADE ESCOLAR	18º	241687	AMANDA CLAUDINE VIANA	92,25	2014	96,5	5313
SOCIOLOGO	1º	271932	MAURICIO VALENTE SOUTO DE CASTRO	99,25	2014	100	3314
SOLDADOR	1º	151498	JOAQUIM RODRIGUES GARCIA JUNIOR	100	2014	100	9279
SOLDADOR	2º	172247	HUMBERTO NERES DA SILVA	97,25	2014	98	9448
SONOPLASTA	1º	215178	ROSYMAR PADRON NUNES	100	2014	100	7666
SUPERV.ESTAC.REGULAMENTADO	1º	161919	SONIA PINTO	100	2014	100	9443
SUPERV.ESTAC.REGULAMENTADO	2º	161927	ROSEMARY DE CASTRO MADUREIRA FILADELFO	100	2014	100	8895
SUPERV.ESTAC.REGULAMENTADO	3º	162164	MARIA ANGELICA DO PATIO VASQUES	100	2014	100	8753
SUPERV.ESTAC.REGULAMENTADO	4º	161869	IZILDINHA VIEIRA	99,5	2014	99,5	9451
SUPERV.ESTAC.REGULAMENTADO	5º	161794	ELIANE MIRANDA DE OLIVEIRA LINO DA SILVA	94,25	2014	94,5	8907
TEC. EM EQUIPAMENTOS BIOMEDICOS	1º	204263	PEDRO CARLOS LAGO VENEZIANO	100	2014	100	8216
TEC. EM EQUIPAMENTOS BIOMEDICOS	2º	204529	ANDRE LUIZ DE FRANCA SOUZA	100	2014	100	8215
TEC. EM EQUIPAMENTOS BIOMEDICOS	3º	206144	SERGIO MOYA RIOS	100	2014	100	8087
TEC. EM SAUDE BUCAL	1º	189332	MARIA DA CONCEICAO NASCIMENTO SILVA	100	2014	100	8768
TEC.AUX.DE ADM.	1º	153650	MARCIA CAMPOS FREEMAN	100	2014	100	9456
TEC.AUX.DE ADM.	2º	175042	MARCIO JARDES	100	2014	100	9454
TEC.AUX.DE ADM.	3º	149500	SERGIO CAPELLA VIEIRA DE CASTRO	100	2014	100	9452
TEC.AUX.DE ADM.	4º	178707	ANDREA CRISTINA LEONE DE SA	100	2014	100	9336
TEC.AUX.DE ADM.	5º	155663	EVELISE CARDOSO RODRIGUES DE OLIVEIRA	99	2014	100	9454
TEC.AUX.DE ADM.	6º	157453	FERNANDA DE CASTILHO PASSOS	99	2014	100	9411
TEC.AUX.DE ADM.	7º	154492	ANA ROSA DIOGO REIGADA	98,75	2014	97,5	9089
TEC.AUX.DE ADM.	8º	150391	JOSEFINA DOS SANTOS	98,5	2014	99	9443
TEC.AUX.DE ADM.	9º	152215	JOSE ANTONIO TEIXEIRA CANTARINO	98	NENHUMA	100	8698
TEC.DE ABASTECIMENTO	1º	171082	LUIS DE MORAES SARDILLI	100	2014	100	8757
TEC.DE ABASTECIMENTO	2º	206664	CARLOS ALVAREZ ROXAS	100	2014	100	8046
TEC.DE ABASTECIMENTO	3º	216291	CARLOS JOSE DE SOUZA MARTINS	99	2014	98	7603
TEC.DE IMOBILIZACAO ORTOPEDICA	1º	182204	ONESSIMO SOBRINHO DA SILVA	100	2014	100	5565
TEC.DE IMOBILIZACAO ORTOPEDICA	2º	239327	SONIA REGINA ESPIRITO SANTO	100	2014	100	5486
TEC.DE IMOBILIZACAO ORTOPEDICA	3º	250290	EDERALDO DA SILVA OLIVEIRA	100	2014	100	4370
TEC.DE IMOBILIZACAO ORTOPEDICA	4º	253930	MARIA AMELIA DE PINHO VIANNA	100	2014	100	3876
TEC.DE IMOBILIZACAO ORTOPEDICA	5º	187302	ENILDA MARIA NOGUEIRA TAVARES	99,75	2014	99,5	5525
TEC.DE IMOBILIZACAO ORTOPEDICA	6º	238345	SAMUEL NASCIMENTO DE SANTANA FILHO	99,5	2014	100	5567
TEC.DE IMOBILIZACAO ORTOPEDICA	7º	138925	GERUSA DE OLIVEIRA SANTOS	99,5	2014	100	4534
TEC.DE IMOBILIZACAO ORTOPEDICA	8º	238402	CARLOS PRUDENCIO DA SILVA	99,5	2014	99,5	5567
TEC.DE IMOBILIZACAO ORTOPEDICA	9º	254532	ROGERIO MORAES DE ANDRADE	88,75	2013	89	3856
TEC.DE SEGURANCA DO TRABALHO	1º	310466	JOAO CARLOS DE OLIVEIRA	100	NENHUMA	100	1627
TEC.DE SEGURANCA DO TRABALHO	2º	259689	ALMIR RODRIGUES FRADE	100	2014	100	3651
TEC.DE SEGURANCA DO TRABALHO	3º	307199	IVANIL LOURENCO DOS REIS	99,75	NENHUMA	100	1684
TEC.DE SEGURANCA DO TRABALHO	4º	312322	ANTONIO LUIS BORGES	99,6	NENHUMA	100	1572
TECNICO DE CONTABILIDADE	1º	302679	GISELE PONTES GONCALVES	100	NENHUMA	100	1782
TECNICO DE CONTABILIDADE	2º	303271	BELINE ASSIS	100	NENHUMA	100	1774
TECNICO DE CONTABILIDADE	3º	260539	ALESSANDRA DOS SANTOS PAIVA	100	NENHUMA	100	1712
TECNICO DE CONTABILIDADE	4º	308601	FLAVIA MARIA BUZZATTI FERNANDES	100	NENHUMA	100	1650

TECNICO DE CONTABILIDADE	5º	312272	ALINE LIMA LEAL	99,8	NENHUMA	100	1572
TECNICO DE CONTABILIDADE	6º	316158	PATRICIA REGINA DE OLIVEIRA BRANDAO	99,8	NENHUMA	100	1493
TECNICO DE CONTABILIDADE	7º	310433	ANA CLAUDIA ANDRADE SANTOS LACERDA	99,55	NENHUMA	99,5	1627
TECNICO DE CONTABILIDADE	8º	302661	JOSE RICARDO CUNHA DE OLIVEIRA	99	NENHUMA	100	1782
TECNICO DE CONTABILIDADE	9º	305300	RENATA DE SOUZA	99	NENHUMA	98	1713
TECNICO DE CONTABILIDADE	10º	287581	SIMONE AQUINO DE CARVALHO	99	2014	100	2663
TECNICO DE CONTABILIDADE	11º	302851	ROVILSON GONCALVES DE OLIVEIRA JUNIOR	98,75	NENHUMA	98	1782
TECNICO DE CONTABILIDADE	12º	150938	SERGIO JORGE DA SILVA	97,25	2014	98	9196
TECNICO DE EDIFICACOES	1º	264481	FABRIZIO ROMUALDO CASTELOES	100	2014	100	3538
TECNICO DE EDIFICACOES	2º	264432	MARCIA EIZO	100	2014	100	3538
TECNICO DE ENFERMAGEM	1º	294314	INES DOS SANTOS PINHO	100	NENHUMA	100	2110
TECNICO DE ENFERMAGEM	2º	294876	FABIO FERNANDO DA SILVA FORTES	100	NENHUMA	100	2099
TECNICO DE ENFERMAGEM	3º	294934	MARCIO ROBERTO VIEIRA CANUTO	100	NENHUMA	100	2099
TECNICO DE ENFERMAGEM	4º	297317	JULIANALINE DE MORAES	100	NENHUMA	100	2005
TECNICO DE ENFERMAGEM	5º	298414	MONICA ATSUKO ICHIKAWA	100	NENHUMA	100	1997
TECNICO DE ENFERMAGEM	6º	297390	FABIA MACENA DE JESUS AGRELA	100	NENHUMA	100	1995
TECNICO DE ENFERMAGEM	7º	238543	FABIOLA DE OLIVEIRA BOMBARDELLI	100	NENHUMA	100	1975
TECNICO DE ENFERMAGEM	8º	297226	REGINA NETO CORREIA TEIXEIRA	100	NENHUMA	100	1973
TECNICO DE ENFERMAGEM	9º	300863	ARIANE AMORIM PEREIRA ARAUJO	100	NENHUMA	100	1889
TECNICO DE ENFERMAGEM	10º	302083	ALESSANDRA SOARES DA SILVA	100	NENHUMA	100	1810
TECNICO DE ENFERMAGEM	11º	302299	SIMONE MARQUES DA COSTA	100	NENHUMA	100	1804
TECNICO DE ENFERMAGEM	12º	305821	ALINE ROBERTA FRANCA NASCIMENTO	100	NENHUMA	100	1706
TECNICO DE ENFERMAGEM	13º	307140	DALVA DA SILVA	100	NENHUMA	100	1685
TECNICO DE ENFERMAGEM	14º	306779	YASMIN DE ALMEIDA LEMOS	100	NENHUMA	100	1659
TECNICO DE ENFERMAGEM	15º	310581	JORGE ALEXANDRE DE JESUS NASCIMENTO	100	NENHUMA	100	1627
TECNICO DE ENFERMAGEM	16º	312504	LUCIANA GONCALVES DE ARAUJO	100	NENHUMA	100	1571
TECNICO DE ENFERMAGEM	17º	312488	JOELMA SOLIDADE ARAUJO BARBOSA	100	NENHUMA	100	1571
TECNICO DE ENFERMAGEM	18º	239079	MARCOS SALES DE BRITO	99,8	NENHUMA	100	2096
TECNICO DE ENFERMAGEM	19º	312447	MIRIAM PEREIRA ROSA	99,8	NENHUMA	100	1571
TECNICO DE ENFERMAGEM	20º	312397	MARIA DAS GRACAS SOARES	99,8	NENHUMA	100	1571
TECNICO DE ENFERMAGEM	21º	317339	EDUARDA VANESSA FRANCA GOMES	99,8	NENHUMA	100	1495
TECNICO DE ENFERMAGEM	22º	318295	LILIA CRISTINA FERREIRA DOS SANTOS ENCINAS	99,8	NENHUMA	100	1467
TECNICO DE ENFERMAGEM	23º	233809	MARCIA BARBOSA SILVA	99,75	NENHUMA	100	2082
TECNICO DE ENFERMAGEM	24º	297036	VIVIANE OLIVEIRA DA SILVA	99,75	NENHUMA	100	2006
TECNICO DE ENFERMAGEM	25º	302125	CLAUDIO GOMES DE OLIVEIRA	99,75	NENHUMA	100	1833
TECNICO DE ENFERMAGEM	26º	312470	BARBARA ILEN VIEIRA VALENTE	99,6	NENHUMA	100	1571
TECNICO DE ENFERMAGEM	27º	317560	FRANCISCA MOREIRA MACIEL SILVA	99,6	NENHUMA	100	1480
TECNICO DE ENFERMAGEM	28º	297119	NEIDE LIMA DE SOUZA BARRADA	99,5	NENHUMA	100	1980
TECNICO DE ENFERMAGEM	29º	297150	DEISE APARECIDA RIBEIRO	99,5	NENHUMA	99,5	2005
TECNICO DE ENFERMAGEM	30º	306456	MARIA ANGELICA CAVALCANTI DE OLIVEIRA	99,4	NENHUMA	100	1703
TECNICO DE ENFERMAGEM	31º	312348	JULIANA MIRANDA VIEIRA	99,4	NENHUMA	100	1571
TECNICO DE ENFERMAGEM	32º	317719	SANDRA KELLY FERREIRA	99,4	NENHUMA	100	1480
TECNICO DE ENFERMAGEM	33º	317545	MARCELO ISMAIL	99,4	NENHUMA	100	1480
TECNICO DE ENFERMAGEM	34º	296848	DAIANY DE FATIMA PECORALI	99,25	NENHUMA	100	1978
TECNICO DE ENFERMAGEM	35º	302174	MARIA APARECIDA ARAUJO DOS SANTOS	99,25	NENHUMA	98,5	1832
TECNICO DE ENFERMAGEM	36º	302273	ANA PAULA BRITO DOS SANTOS	99,25	NENHUMA	98,5	1793
TECNICO DE ENFERMAGEM	37º	310474	JAKELINE DA SILVA ALEXANDRE AMERICANO	99,2	NENHUMA	100	1627
TECNICO DE ENFERMAGEM	38º	312520	ALESSANDRA MARCIA PATRICIO	99,1	NENHUMA	99	1539
TECNICO DE ENFERMAGEM	39º	316190	DEBORAH PRISCILLA DOS SANTOS COSTA	99,05	NENHUMA	98,5	1522
TECNICO DE ENFERMAGEM	40º	310508	SANDRA VALERIA OLIVEIRA LIMA	99	NENHUMA	100	1627
TECNICO DE ENFERMAGEM	41º	317651	FLAVIA RODRIGUES NASCIMENTO	98,95	NENHUMA	99,5	1480
TECNICO DE ENFERMAGEM	42º	317644	JACIREMA GONCALVES CORREA DA SILVA	98,8	NENHUMA	100	1468
TECNICO DE ENFERMAGEM	43º	296988	LETICIA MARI DOS SANTOS	98,75	NENHUMA	99,5	2006
TECNICO DE ENFERMAGEM	44º	294223	CHRISTIAN FELIX	98,75	NENHUMA	97,5	2110
TECNICO DE ENFERMAGEM	45º	298224	RAQUEL RODRIGUES DA CRUZ	98,5	NENHUMA	99	1999
TECNICO DE ENFERMAGEM	46º	312389	ERIKA YZANER SANTOS	98,5	NENHUMA	97	1563
TECNICO DE ENFERMAGEM	47º	302315	SORAIA ALVES DE OLIVEIRA	98,25	NENHUMA	100	1804
TECNICO DE ENFERMAGEM	48º	296442	FLAVIA NUNES FERREIRA	98,25	NENHUMA	99,5	2000
TECNICO DE ENFERMAGEM	49º	317578	CLAUDIA REGINA AMBROSIO ALMEIDA	98,2	NENHUMA	100	1472
TECNICO DE ENFERMAGEM	50º	300871	PATRICIA DE OLIVEIRA SILVA FREITAS	98	NENHUMA	100	1879
TECNICO DE ENFERMAGEM	51º	300954	KARINA DA ROCHA LUI SANTOS	98	NENHUMA	99	1870
TECNICO DE ENFERMAGEM	52º	297564	EDILZA AMADOR OLIVEIRA DE CAMPOS	98	NENHUMA	98,5	2004
TECNICO DE ENFERMAGEM	53º	308692	MARISTELA PEDROSO DE ASSUNCAO	98	NENHUMA	96	1650
TECNICO DE ENFERMAGEM	54º	317818	ADEMILSON SANTOS SOARES	97,9	NENHUMA	99	1479
TECNICO DE ENFERMAGEM	55º	296384	LETICIA MACHADO CAMPOS	97,75	NENHUMA	100	2014
TECNICO DE ENFERMAGEM	56º	306902	NIVIA APARECIDA DOS SANTOS	97,75	NENHUMA	97	1689
TECNICO DE ENFERMAGEM	57º	249839	JUCIMARE ANDRADE DE OLIVEIRA SOUZA	97,5	NENHUMA	99	1992
TECNICO DE ENFERMAGEM	58º	294785	MARCELLE REGIANE GOMES DA ROCHA	97,5	NENHUMA	98	2087
TECNICO DE ENFERMAGEM	59º	312421	RENATA SANTOS BALBINO DA SILVA	97,3	NENHUMA	97	1571
TECNICO DE ENFERMAGEM	60º	298158	JOSIVANIA DOS SANTOS OLIVEIRA	97,25	NENHUMA	97,5	1979

TECNICO DE ENFERMAGEM	61º	301887	ISABEL DIAS DA SILVA	97,25	NENHUMA	97,5	1850
TECNICO DE ENFERMAGEM	62º	294819	ADEILDO DE CASTRO LIMA	97	NENHUMA	97,5	2099
TECNICO DE ENFERMAGEM	63º	218370	DILMA FELIPE DE OLIVEIRA	96,75	NENHUMA	100	1983
TECNICO DE ENFERMAGEM	64º	306373	ELIANA EDINGTON SANTOS DIAS	96,5	NENHUMA	96,5	1688
TECNICO DE ENFERMAGEM	65º	295451	ANA MARIA DE ALCANTARA AGUIAR BARRAGAM	96,5	NENHUMA	95	2081
TECNICO DE ENFERMAGEM	66º	297762	ANDREIA RITA	96,35	NENHUMA	97,5	1956
TECNICO DE ENFERMAGEM	67º	187963	ANA LUCIA OLIVEIRA DA SILVA	96,25	NENHUMA	95,5	1835
TECNICO DE ENFERMAGEM	68º	295519	VALERIA CORREIA DE SOUZA	96,25	NENHUMA	95	2049
TECNICO DE ENFERMAGEM	69º	302356	ANDREIA SOUZA FERNANDES	96	NENHUMA	100	1787
TECNICO DE ENFERMAGEM	70º	305771	JAQUELINE DA SILVA CAVALCANTI	96	NENHUMA	100	1706
TECNICO DE ENFERMAGEM	71º	302372	DANIELA TEIXEIRA DA COSTA	95,5	NENHUMA	97,5	1776
TECNICO DE ENFERMAGEM	72º	295816	ANA CRISTINA DE ALMEIDA	95,25	NENHUMA	94	2046
TECNICO DE ENFERMAGEM	73º	294165	HELICIO BARBOSA FILHO	95	NENHUMA	97,5	2110
TECNICO DE ENFERMAGEM	74º	295832	INES FRANCISCO DA SILVA	95	NENHUMA	97	2028
TECNICO DE ENFERMAGEM	75º	296046	HELIO RICARDO FERREIRA	94,25	NENHUMA	94,5	2029
TECNICO DE ENFERMAGEM	76º	298505	ANA CLAUDIA PEREIRA	94,25	NENHUMA	91	1993
TECNICO DE ENFERMAGEM	77º	236372	JUCILEIDE FERREIRA DE SOUZA	93,75	NENHUMA	95,5	1881
TECNICO DE ENFERMAGEM	78º	302562	CICERO FRANCISCO PEREIRA	93,25	NENHUMA	94	1775
TECNICO DE ENFERMAGEM	79º	302257	CAMILA MIKKO LOPES	88	NENHUMA	92,5	1761
TECNICO DE ENFERMAGEM	80º	294983	LUCIANA DA SILVA	85,5	NENHUMA	77	2069
TECNICO DE ENFERMAGEM	81º	298075	MANUEL DOS SANTOS	75,5	NENHUMA	82	1959
TECNICO DE INFORMATICA	1º	304006	ROCK SILVA MEIRA	100	NENHUMA	100	1742
TECNICO DE INFORMATICA	2º	303990	ALEXANDRE ALVES DE OLIVEIRA	100	NENHUMA	100	1742
TECNICO DE INFORMATICA	3º	308841	BRUNO ALVES MARTINS	100	NENHUMA	100	1622
TECNICO DE INFORMATICA	4º	318147	MARCO ANTONIO WALTER	100	NENHUMA	100	1469
TECNICO DE INFORMATICA	5º	307025	EDUARDO AMERICO SANTANA	99,75	NENHUMA	100	1678
TECNICO DE INFORMATICA	6º	313080	RUDNEI GALDINO SANTIAGO	99,6	NENHUMA	100	1565
TECNICO DE INFORMATICA	7º	312306	ANTONIO CARLOS QUISSAK JUNIOR	99	NENHUMA	100	1540
TECNICO DE INFORMATICA	8º	308734	MARCELO RODRIGUES CHEGANCAS	99	NENHUMA	98	1650
TECNICO DE INFORMATICA	9º	262535	PAULO JOSE PEREIRA SOARES	98,75	NENHUMA	100	1649
TECNICO DE INFORMATICA	10º	308825	EMANOEL JULIO SILVA DE LIMA	98,5	NENHUMA	100	1636
TECNICO DE INFORMATICA	11º	312165	CLAUDIO ROBERTO CUNHA	98,2	NENHUMA	98	1572
TECNICO DE INFORMATICA	12º	308676	CARLOS HENRIQUE BORGES FORTES WIMMER	98	NENHUMA	99	1647
TECNICO DE INFORMATICA	13º	304022	ALEXANDRE ROLIM DE MOURA	97,5	NENHUMA	97	1742
TECNICO DE INFORMATICA	14º	304030	PATRICIA LOUISE AFFONSO GUIMARAES	96,75	NENHUMA	97	1742
TECNICO DE INFORMATICA	15º	308742	MARCELO DE ALMEIDA MARTINS	96,4	NENHUMA	96	1622
TECNICO DE INFORMATICA	16º	308627	DANIEL FELIPE RIBEIRO BRAGA	95,25	NENHUMA	96	1650
TECNICO DE INFORMATICA	17º	318113	THOMAS FREIRE DA SILVA REIS	94,85	NENHUMA	94,5	1469
TECNICO DE INFORMATICA	18º	312173	DANILO DOS SANTOS BEZERRA	94,4	NENHUMA	94	1572
TECNICO DE INFORMATICA	19º	307108	FELIPE MELO DA SILVA	90	NENHUMA	82	1643
TECNICO DE INFORMATICA	20º	308783	PATRICIA FRANCA NOHARA	82,55	NENHUMA	65,5	1650
TECNICO DE LABORATORIO	1º	165688	MARIA LUIZA LONGO	100	2014	100	9928
TECNICO DE LABORATORIO	2º	166546	CELSO FRANCISCO RAMPON	100	2014	100	9458
TECNICO DE LABORATORIO	3º	166561	JUSSARA FAUSTINO NICOLAU	100	2014	100	9420
TECNICO DE LABORATORIO	4º	183053	MARTA MARIA SILVA	100	2014	100	9067
TECNICO DE LABORATORIO	5º	183327	IVANDRO RIBEIRO PEIXOTO	100	2014	100	9059
TECNICO DE LABORATORIO	6º	183178	MARIA COSMAS ARAPI	100	2014	100	9002
TECNICO DE LABORATORIO	7º	234294	JOSE ANTONIO CUBAS GAMALLO	100	2014	100	5966
TECNICO DE LABORATORIO	8º	240556	DANILO OZORES FERREIRA	100	2014	100	5424
TECNICO DE LABORATORIO	9º	241679	SILVANO APARECIDO DA SILVA	100	2014	100	5331
TECNICO DE LABORATORIO	10º	234047	WILSON DE OLIVEIRA DOS SANTOS JUNIOR	99,75	2014	100	5970
TECNICO DE NUTRICAO	1º	259432	QUITERIA DA SILVA PAJARO	100	2014	100	3678
TECNICO DE PROTESE DENTARIA	1º	250142	MARCO ANTONIO DOS SANTOS	97,5	2014	100	4493
TECNICO DE RAIOS X	1º	238485	JOVENILDES CICERA FERREIRA DOS SANTOS	100	2013	100	5564
TECNICO DE RAIOS X	2º	239335	JAILSON CABRAL	100	2014	100	5494
TECNICO DE RAIOS X	3º	242883	MARCELO RIBEIRO DOS SANTOS MASTELARO	100	2014	100	5231
TECNICO DE RAIOS X	4º	242867	CELIA REGINA DE SOUZA MOREIRA	100	2014	100	5231
TECNICO DE RAIOS X	5º	243303	WAGNER DA FONSECA DE MORAES	100	2014	100	5225
TECNICO DE RAIOS X	6º	245357	MARIA ANA MAIERHOFER	100	2014	100	4952
TECNICO DE RAIOS X	7º	183020	VENCESLAU BERNARDINO DA SILVA	99,75	NENHUMA	100	9067
TECNICO DE RAIOS X	8º	240507	MARA RENATA SILVA EMILIO	99,75	2014	100	5406
TECNICO DE RAIOS X	9º	316042	LUANA RODRIGUES DE PAULA MALTA	99,4	NENHUMA	100	1522
TECNICO DE RAIOS X	10º	304311	ROSANGELA FRANCO DOS SANTOS	99,25	NENHUMA	99	1732
TECNICO DE RAIOS X	11º	316208	LEONARDO LELIS	99,2	NENHUMA	100	1522
TECNICO EM AGRIMENSURA	1º	149567	ALVARO DE SOUZA	98,25	2014	100	9446
TERAPEUTA OCUPACIONAL	1º	172767	PAULO AFFONSO GALATI MURAT FILHO	100	2014	100	9442
TERAPEUTA OCUPACIONAL	2º	191353	NEUZA APARECIDA NASCIMENTO GONZAGA	99,5	2014	99	8890
TERAPEUTA OCUPACIONAL	3º	189795	SUELI APARECIDA TERUMI FUKUSHIMA	98	2014	97,5	8942
TORNEIRO MECANICO	1º	175240	WALDINEI BRUNETTO	100	2014	100	9457
TRATADOR DE ANIMAIS	1º	157412	RENATO LOPES DE OLIVEIRA	100	2014	100	8970

PORTARIA Nº 5153-P-DEGEPAT/2017

O SECRETÁRIO MUNICIPAL DE GESTÃO, usando dos poderes que lhe foram conferidos pelo Decreto 6971, de 25 de novembro de 2014, e de acordo com os artigos 65 e 66 da Lei nº 4623/84, resolve designar o Sr. ROGERIO REBELO LIMA, registro nº. 28.879-5, ocupante do cargo de Economista, Nível P, do Quadro Permanente, para exercer, **em substituição**, a função gratificada, símbolo FG-2, de Chefe da Seção de Apoio Administrativo e Financeiro, Departamento de Orçamento e Gestão, Secretaria Municipal de Finanças, durante o impedimento, por férias, da Sra. Simone Aquino de Carvalho, no período de 10 a 31 de janeiro de 2018.

Registre-se, publique-se e cumpra-se.

Palácio "José Bonifácio", em 27 de dezembro de 2017.

CARLOS TEIXEIRA FILHO
SECRETÁRIO MUNICIPAL DE GESTÃO

PORTARIA Nº 5163-P-DEGEPAT/2017

O SECRETÁRIO MUNICIPAL DE GESTÃO, usando dos poderes que lhe foram conferidos pelo Decreto 6971, de 25 de novembro de 2014, **designa**, a partir de 12 de dezembro de 2017, a Sra. HANNY KATHERINNY FREITAS DE MELO SOUSA, registro nº 27.183-3, ocupante do cargo de Operador Social, Nível L, do Quadro Permanente, para exercer a função gratificada, símbolo FG-4, de Chefe de Atividade Técnica, Seção Centro de Referência de Assistência Social - Morro do São Bento, Coordenadoria de Atenção Social à População em Situação de Rua, Departamento de Proteção Social Básica, Secretaria Municipal de Assistência Social, estabelecida pela Lei Complementar nº 667, de 29 de dezembro de 2009.

Registre-se, publique-se e cumpra-se.

Palácio "José Bonifácio", em 27 de dezembro de 2017.

CARLOS TEIXEIRA FILHO
SECRETÁRIO MUNICIPAL DE GESTÃO

PORTARIA Nº 5151-P-DEGEPAT/2017

O SECRETÁRIO MUNICIPAL DE GESTÃO, usando dos poderes que lhe foram conferidos pelo Decreto 6971, de 25 de novembro de 2014, e de acordo com os artigos 65 e 66 da Lei nº 4623/84, resolve designar o Sr. ANTONIO MARCOS REIS DA SILVA, registro nº 32.758-5, ocupante do cargo de Auxiliar De Serviços Gerais, Nível B, do Quadro Permanente, para exercer, **em substituição**, a função gratificada, símbolo FG-3, de Chefe da Seção de Pesquisa de Preços - Gestão, Coordenadoria de Suprimentos, Departamento de Licitações e Suprimentos, Secretaria Municipal de Gestão, durante o impedimento do Sr. Mark Mathias Gonçalves da Silva, no período de no período de 21 de dezembro de 2017 a 19 de janeiro de 2018.

Registre-se, publique-se e cumpra-se.

Palácio "José Bonifácio", em 26 de dezembro de 2017.

CARLOS TEIXEIRA FILHO
SECRETÁRIO MUNICIPAL DE GESTÃO

PORTARIA Nº 5149-P-DEGEPAT/2017

O SECRETÁRIO MUNICIPAL DE GESTÃO, usando dos poderes que lhe foram conferidos pelo Decreto 6971, de 25 de novembro de 2014, e de acordo com os artigos 65 e 66 da Lei nº 4623/84, resolve designar a Sra. IRES FASSINA CHIODI, registro nº 28.937-1, ocupante do cargo de Oficial de Administração, Nível G, do Quadro Permanente, para exercer, **em substituição**, a função gratificada, símbolo FG-4, de Chefe de Atividade Administrativa, Seção de Formação e Desenvolvimento de Pessoal, Departamento de Gestão de Pessoas e Ambiente de Trabalho, Secretaria Municipal de Gestão, durante o impedimento da Sra. Fabiola do Carmo Pereira de Lima, no período de no período de 02 a 31 de janeiro de 2018.

Registre-se, publique-se e cumpra-se.

Palácio "José Bonifácio", em 26 de dezembro de 2017.

CARLOS TEIXEIRA FILHO
SECRETÁRIO MUNICIPAL DE GESTÃO

PORTARIA Nº 5161-P-DEGEPAT/2017

O SECRETÁRIO MUNICIPAL DE GESTÃO, usando dos poderes que lhe foram conferidos pelo Decreto 6971, de 25 de novembro de 2014, e de acordo com os artigos 65 e 66 da Lei nº 4623/84, resolve designar a Sra. EDINEIA ALVES DE OLIVEIRA, registro nº. 31.387-4, ocupante do cargo de Auxiliar de Serviços Gerais, Nível B, do Quadro Permanente, para exercer, **em substituição**, a função gratificada, símbolo FG-4, de Chefe de Atividade Técnica, Secretaria Municipal de Serviços Públicos, durante o impedimento, por licença médica, do Sr. José Eduardo Silveira Rodrigues, no período de 21 de novembro de 2017 a 21 de abril de 2018.

Registre-se, publique-se e cumpra-se.

Palácio "José Bonifácio", em 27 de dezembro de 2017.

CARLOS TEIXEIRA FILHO
SECRETÁRIO MUNICIPAL DE GESTÃO

PORTARIA Nº 5156-P-DEGEPAT/2017

O SECRETÁRIO MUNICIPAL DE GESTÃO, usando dos poderes que lhe foram conferidos pelo Decreto 6971, de 25 de novembro de 2014, **designa**, a partir de 27 de novembro de 2017, o Sr. DANIEL ANDRADE ROBERTO, registro nº. 30.544-1, ocupante do cargo de Analista de Sistemas, Nível R, do Quadro Permanente, para exercer a função gratificada, símbolo FG-4, de Chefe de Atividade Técnica, Seção de Administração de Banco de Dados, Coordenadoria de Engenharia de Informação, Departamento de Gestão da Tecnologia de Informação e Comunicações, Secretaria Municipal de Gestão,

estabelecida pela Lei Complementar nº 667, de 29 de dezembro de 2009.

Registre-se, publique-se e cumpra-se.

Palácio "José Bonifácio", em 27 de dezembro de 2017.

CARLOS TEIXEIRA FILHO
SECRETÁRIO MUNICIPAL DE GESTÃO

PORTARIA Nº5154-P-DEGEPAT/2017

O SECRETÁRIO MUNICIPAL DE GESTÃO, usando dos poderes que lhe foram conferidos pelo Decreto 6971, de 25 de novembro de 2014, **revoga**, a partir de 27 de novembro de 2017, a Portaria nº 4966-P-DEGEP/2012, através da qual o Sr. DIEGO DA SILVA LARA, registro nº 30.546-6, ocupante do cargo de Analista de Sistemas, Nível R, do Quadro Permanente, foi designado para exercer a função gratificada, símbolo FG-4, de Chefe de Atividade Técnica, Seção de Administração de Banco de Dados, Coordenadoria de Engenharia de Informação, Departamento de Gestão da Tecnologia de Informação e Comunicações, Secretaria Municipal de Gestão, estabelecida pela Lei Complementar nº 667, de 29 de dezembro de 2009.

Registre-se, publique-se e cumpra-se.

Palácio "José Bonifácio", em 27 de dezembro de 2017.

CARLOS TEIXEIRA FILHO
SECRETÁRIO MUNICIPAL DE GESTÃO

PORTARIA Nº 5157-P-DEGEPAT/2017

O SECRETÁRIO MUNICIPAL DE GESTÃO, usando dos poderes que lhe foram conferidos pelo Decreto 6971, de 25 de novembro de 2014, e de acordo com os artigos 65 e 66 da Lei nº 4623/84, resolve designar a Sra. ANA PAULA MARTINS VASQUEZ, registro nº. 19.443-1, ocupante do cargo de Analista de Sistemas, Nível R, do Quadro Permanente, para exercer, **em substituição**, a função gratificada, símbolo FG-1, de Chefe da Seção de Planejamento e Análise da Informação, Coordenadoria de Tecnologia da Informação, Departamento de Gestão da Tecnologia da Informação e Comunicações, Secretaria Municipal de Gestão, durante o impedimento, por férias, do Sr. Eduardo Americo Santana, no período de 02 a 31 de janeiro de 2018.

Registre-se, publique-se e cumpra-se.

Palácio "José Bonifácio", em 27 de dezembro de 2017.

CARLOS TEIXEIRA FILHO
SECRETÁRIO MUNICIPAL DE GESTÃO

PORTARIA Nº 5158-P-DEGEPAT/2017

O SECRETÁRIO MUNICIPAL DE GESTÃO, usando dos poderes que lhe foram conferidos pelo Decreto 6971, de 25 de novembro de 2014, e de acordo com os artigos 65 e 66 da Lei nº 4623/84, resolve designar o Sr. MARCO ANTONIO WALTER, registro nº. 31.814-7, ocupante do cargo de Técnico de

Informática, Nível J, do Quadro Permanente, para exercer, **em substituição**, a função gratificada, símbolo FG-2, Chefe da Seção de Suporte para Equipamentos e Rede de Comunicação, Coordenadoria de Engenharia da Informação, Departamento de Gestão da Tecnologia de Informação e Comunicações, Secretaria Municipal de Gestão, durante o impedimento, por licença médica, da Sra. Patricia Louise Affonso Guimarães, no período de 25 de novembro de 2017 a 25 de fevereiro de 2018.

Registre-se, publique-se e cumpra-se.

Palácio "José Bonifácio", em 27 de dezembro de 2017.

CARLOS TEIXEIRA FILHO
SECRETÁRIO MUNICIPAL DE GESTÃO

PORTARIA Nº 5155-P-DEGEPAT/2017

O SECRETÁRIO MUNICIPAL DE GESTÃO, usando dos poderes que lhe foram conferidos pelo Decreto 6971, de 25 de novembro de 2014, e de acordo com os artigos 65 e 66 da Lei nº 4623/84, resolve designar a Sra. LOAMI SANTOS FRANÇA, registro nº 31.824-6, ocupante do cargo de Técnico de Informática, Nível J, do Quadro Permanente, para exercer, **em substituição**, a função gratificada, símbolo FG-2, de Chefe da Seção de Controle Orçamentário e Financeiro – Gabinete do Prefeito, Coordenadoria Administrativa e de Controle Orçamentário e Financeiro do Gabinete, Gabinete do Prefeito Municipal, durante o impedimento, por férias, do Sr. André Maia da Silva, no período de 02 a 31 de janeiro de 2018.

Registre-se, publique-se e cumpra-se.

Palácio "José Bonifácio", em 27 de dezembro de 2017.

CARLOS TEIXEIRA FILHO
SECRETÁRIO MUNICIPAL DE GESTÃO

PORTARIA Nº 5150-P-DEGEPAT/2017

O SECRETÁRIO MUNICIPAL DE GESTÃO, usando dos poderes que lhe foram conferidos pelo Decreto 6971, de 25 de novembro de 2014, e de acordo com os artigos 65 e 66 da Lei nº 4623/84, resolve designar a Sra. GILDENICE DOS SANTOS DE ALMEIDA, registro nº 22.483-2, ocupante do cargo de Auxiliar de Serviços Gerais, Nível B, do Quadro Permanente, para exercer, **em substituição**, a função gratificada, símbolo FG-3, de Chefe da Seção de Apoio às Secretarias Escolares, Coordenadoria de Vida Escolar, Legislação e Normas Educacionais, Departamento de Planejamento Educacional, Secretaria Municipal de Educação, durante o impedimento do Sr. Thiago Sales de Souza Loureiro, no período de 06 a 15 de novembro de 2017.

Registre-se, publique-se e cumpra-se.

Palácio "José Bonifácio", em 26 de dezembro de 2017.

CARLOS TEIXEIRA FILHO
SECRETÁRIO MUNICIPAL DE GESTÃO

PORTARIA Nº 5138-P-DEGEPAT/2017

O SECRETÁRIO MUNICIPAL DE GESTÃO, usando dos poderes que lhe foram conferidos pelo Decreto 6971, de 25 de novembro de 2014, e de acordo com os artigos 65 e 66 da Lei nº 4623/84, resolve designar a Sra. NAIRA RODRIGUES GASPARGAS, registro nº 35.081-9, ocupante do cargo de Fonoaudiólogo, Nível P, do Quadro Permanente, para exercer, **em substituição**, a função gratificada, símbolo FG-1, de Chefe da Seção Centro de Atenção Psicossocial Álcool e Drogas Infanto-Juvenil, Coordenadoria de Saúde Mental, Departamento de Atenção Especializada, Secretaria Municipal de Saúde, durante o impedimento, por licença médica, do Sr. Fabio dos Santos Cascais, no período de 10 de dezembro de 2017 a 09 de janeiro de 2018.

Registre-se, publique-se e cumpra-se.

Palácio "José Bonifácio", em 26 de dezembro de 2017.

CARLOS TEIXEIRA FILHO
SECRETÁRIO MUNICIPAL DE GESTÃO

RETIFICAÇÃO DE PORTARIAS:

Portaria nº 4525-P-DEGEPAT/2017, de acordo com o P.A. Nº 247459/2017-88, publicada em 09/11/2017.

Onde se lê:

"... no período de 16 de novembro a 15 de dezembro de 2017."

Leia-se:

"... no período de 16 a 26 de novembro de 2017."

RETIFICAÇÃO DE PORTARIAS:

Portaria nº 4463-P-DEGEPAT/2017, de acordo com o P.A. Nº 244743/2017-75, publicada em 08/11/2017.

Onde se lê:

"... no período de 16 de outubro a 14 novembro de 2017."

Leia-se:

"... no período de 16 a 30 de outubro de 2017."

RETIFICAÇÃO DE PORTARIAS:

Portaria nº 4615-P-DEGEPAT/2017, de acordo com o P.A. Nº 243249/2017-93, publicada em 14/11/2017.

Onde se lê:

"... no período de 11 a 24 de setembro de 2017."

Leia-se:

"... nos períodos de 11 a 18 e de 20 a 24 de setembro de 2017."

ATOS DA COORDENADORIA DE LICITAÇÕES

AVISO DE EDITAL DE PREGÃO ELETRÔNICO Nº 13081/2017

Acha-se aberto na Secretaria Municipal de Ges-

tão o **Pregão Eletrônico nº 13081/2017** – processo nº 43331/2017-38, cujo objeto é a contratação de empresa para fornecimento e instalação de fibra ótica na SUBPREFEITURA DA REGIÃO CENTRAL HISTÓRICA, interligando a Unidade à Infovia Municipal, incluindo material e mão de obra, conforme descrição constante no Anexo I, do Edital. O encerramento do recebimento das propostas dar-se-á em 11/01/2018, às 9h00 e a disputa de lances ocorrerá em 11/01/2018 às 10h30.

Vistoria Técnica Obrigatória: A vistoria técnica dar-se-á de segunda a sexta-feira, das 09h00 às 12h00 ou das 14h00 às 17h00, no seguinte local: SUP-RCH – SubPrefeitura da Região Central Histórica – Rua Visconde do Embaré – Centro – Santos/SP, mediante agendamento prévio com os Srs. Gustavo Bocuto, Dennis Kenji ou André Reis, através do telefone (13) 3201-5718, no Departamento da Gestão da Tecnologia da Informação e Comunicações – DETIC/SEGES, situado na Rua D. Pedro II, nº 25 – 1º andar - Centro - Santos - SP.

O edital, na íntegra, encontra-se à disposição dos interessados a partir de 29/12/2017, no endereço eletrônico www.santos.sp.gov.br, através do aplicativo "Licitações-e".

Para qualquer esclarecimento, entrar em contato pelo telefone (13) 3201-5165 ou e-mail comlic1@santos.sp.gov.br.

Santos, 28 de dezembro de 2017.

LUIZ ANTONIO GUIMARÃES
COORDENADOR DE LICITAÇÕES (EM SUBSTITUIÇÃO)

AVISO DE EDITAL DE PREGÃO ELETRÔNICO Nº 16.109/2017

(COM COTA EXCLUSIVA PARA ME/EPP/COOP)

Acha-se aberto na Secretaria Municipal de Gestão, o **Pregão Eletrônico nº 16.109/2017 – Processo nº 77085/2017-54**, que tem como objeto a seleção de propostas para REGISTRO DE PREÇOS visando ao fornecimento de móveis de escritório em madeira, a serem utilizados nas diversas unidades, projetos e serviços mantidos pela Secretaria Municipal de Assistência Social, conforme descrição constante no Anexo I - Termo de Referência, do Edital. O encerramento do recebimento das propostas dar-se-á em **12/01/2018, às 09h00** e a disputa de lances ocorrerá em **12/01/2018, às 10h00**.

O edital, na íntegra, encontra-se disponível a partir de **02/01/2018**, no endereço eletrônico www.santos.sp.gov.br, através do aplicativo "Licitações-e".

Para qualquer esclarecimento, entrar em contato: telefone (13)3201-5011 ou e-mail: comlic4@santos.sp.gov.br.

Santos, 28 de dezembro de 2017

LUIZ ANTONIO GUIMARÃES

**COORDENADOR DE LICITAÇÕES – COLIC
(EM SUBSTITUIÇÃO)**

**AVISO DE EDITAL DE PREGÃO ELETRÔNICO
Nº 17.109/2017**

**(COM COTA DE AMPLA PARTICIPAÇÃO E COM
COTAS EXCLUSIVA E RESERVADA PARA ME/EPP/
COOP)**

Acha-se aberto na Secretaria Municipal de Gestão o **Pregão Eletrônico n.º 17.109/2017, Processo n.º 82.023/2017-46**, cujo objeto é a seleção de propostas para REGISTRO DE PREÇOS visando ao fornecimento de material lúdico pedagógico (jogos de tabuleiro) a ser utilizado pelas crianças atendidas nos diversos projetos mantidos pela Secretaria Municipal de Assistência Social e pela Secretaria Municipal de Educação, conforme descrição constante no Anexo I – Termo de Referência do edital. O encerramento do recebimento das propostas dar-se-á em **12/01/2018 às 9h** e a disputa de lances ocorrerá em **12/01/2018 às 10h**.

O edital, na íntegra, encontra-se disponível a partir de 02/01/2018, no endereço eletrônico www.santos.sp.gov.br, através do aplicativo “licitações-e”.

Para qualquer esclarecimento, entrar em contato: telefone (13) 3201-5009, e-mail: comlic3@santos.sp.gov.br.

Santos, 28 de dezembro de 2017.

**LUIZ ANTONIO GUIMARÃES
COORDENADOR DE LICITAÇÕES (EM
SUBSTITUIÇÃO)
COLIC**

**ATOS DA COMISSÃO PERMANENTE
DE LICITAÇÕES I**

COMUNICADO

A Comissão supramencionada, situada na Rua Dom Pedro II, nº 25 – 4º Andar – Centro - Santos, comunica o julgamento da fase de habilitação, referente à **Concorrência nº. 13.917/2017, Processo nº 32431/2017-11**, que tem como objeto a contratação de empresa para execução de reforma do Deck do Pescador, com demolição da estrutura comprometida, incluindo material, equipamentos e mão de obra.

HABILITADAS:

AGNUS ENGENHARIA EIRELI
FORTNORT DESENVOLVIMENTO AMBIENTAL E URBANO EIRELI
INTECH ENGENHARIA INOVAÇÃO E TECNOLOGIA LTDA – EPP
SPALLA ENGENHARIA EIRELI
STARSAN CONSTRUTORA E LOCAÇÕES LTDA - EPP

Santos, 28 de dezembro de 2017.

**COMISSÃO PERMANENTE DE LICITAÇÕES I
DILMARA A. PEPICELLI AIRES
PRESIDENTE**

COMUNICADO

A Comissão supramencionada, situada na Rua Dom Pedro II, nº 25 – 4º andar, comunica que, com referência ao **Pregão Eletrônico nº 13.076/2017, Processo nº 31.203/2017-51**, cujo objeto é contratação de empresa especializada para prestação de serviço de telefonia móvel pessoal de voz e dados, sendo obrigatório a permanência dos números atuais dos aparelhos de telefonia móvel, com base na portabilidade dos mesmos, sem interrupção do sistema, com fornecimento de equipamentos/aparelhos, em regime do comodato, pelo período de 12 (doze) meses, podendo ser prorrogado até o limite permitido por lei, encontra-se suspensa **“sine die”**.

Santos, 28 de dezembro de 2017.

**DILMARA A. PEPICELLI AIRES
PRESIDENTE DA COMISSÃO PERMANENTE DE
LICITAÇÕES I
PREGOEIRA – COMLIC I**

COMUNICADO

A Comissão supramencionada, situada na Rua D. Pedro II, nº 25 – 4º andar – Centro - Santos, comunica que o Sr. Secretário Municipal de Gestão HOMOLOGOU o procedimento licitatório realizado através do **Pregão Eletrônico nº 13.070/2017 – Processo nº 81241/2017-81**, que tem como objeto a contratação de empresa de engenharia elétrica para prestação de serviços de instalação, manutenção e desmontagem das instalações elétricas das Tendas que compõem o Projeto Verão 2018, a ser realizado no período de 31 de dezembro de 2017 a 13 de fevereiro de 2018, incluindo mão de obra, materiais e equipamentos, sob o regime de empreitada por preço global, à empresa **ALFI SERVIÇOS LTDA**, lote 01, no valor total de **R\$ 186.279,51 (cento e oitenta e seis mil, duzentos e setenta e nove reais e cinquenta e um centavos)**.

Santos, 28 de dezembro de 2017.

**DILMARA A PEPICELLI AIRES
PRESIDENTE DA COMISSÃO PERMANENTE DE
LICITAÇÕES I
PREGOEIRA – COMLIC I**

**ATOS DO DEPARTAMENTO
DE GESTÃO DE PESSOAS E
AMBIENTE DE TRABALHO**

**EXPEDIENTE DESPACHADO
EM 26 DE DEZEMBRO DE 2017**

Processos nºs: 74324/2017-97: Ana Claudia Alves dos Santos Dias Abib – Defiro em face da manifesta-

ção da SEBDIR; 74329/2017-19: João Marcelo Alves dos Santos Dias – Defiro em face da manifestação da SEBDIR; 74333/2017-88: Marcio Paulo Alves dos Santos Dias – Defiro em face da manifestação da SEBDIR; 77216/2017-21: Defiro nos termos do artigo 127 da Lei 4623/84, somente as terças-feiras; 84140/2017-81: Jean Carlos Covezzi – Indeferido em face da manifestação da SECAR/COFORM.

TRANSFERÊNCIA DE SERVIDOR E ALTERAÇÃO DO CENTRO DE CUSTO

Processo 247267/2017-17 - RICARDO RAMOS DEL VECCHIO - Nada há que atender face à manifestação da SIAM, nos termos do Artigo 13, do Decreto 5894/2011.

Processo 247255/2017-38 - CESAR BELO DA SILVA - Nada há que atender face à manifestação da SIAM, nos termos do Artigo 13 do Decreto 5894/2011.

Processo 247175/2017-09 - GABRIEL DE ANDRADE SANTANA - Nada há que atender em face da manifestação da SIAM, conforme disposto no artigo 13 do Decreto nº 5894/2011.

Processo 244843/2017-10 - SANDRA APARECIDA LINO DA SILVA - Nada há que atender face à manifestação da SIAM, conforme o disposto no artigo 13 do Decreto nº 5894/2011.

Processo nº 229585/2017-51-JADE APOLLONI DE CAMPOS ADAMO BUSCH- Defiro quanto ao pagamento da gratificação por local de trabalho aos servidores sob os registros: 33.398-9 e 35.298-9, a partir de 06/06/17 e 05/06/17, respectivamente, com base na L.C. 393/00, alterada pela L.C. 714/11

Processo n. 204226/2017-18 -SILMARA GONCALVES COPOLA LEITE - Revogo o despacho exarado em 06/09/17, para constar: DEFIRO QUANTO AO PAGAMENTO DOS SERVIDORES SOB OS REGISTROS: 27.504-0, 27.987-7, 28.157-6, 28.816-7, 29.210-2, 26.293-1, 32.881-5, 32.841-9, 33.097-7, 33.592-7, 33.594-3, 33.720-4, 33.969-7, 34.601-5, 34.609-8, 34.699-9, 34.883-9, COM BASE NA L.C. 393/00, ALTERADA PELA L.C. 714/11.

AFASTAMENTO PARA PARTICIPAÇÃO EM CONGRESSO

Processo digital nr.: 244296/2017-17 - KATIA FERREIRA GUENAGA -Defiro nos termos do artigo 55 da Lei 4623/84, mediante apresentação de comprovante de participação no evento.

Processo digital nr.: 244110/2017-49 - EVELIN BIASI DE ALMEIDA -Defiro nos termos do artigo 55 da Lei 4623/84, mediante apresentação de comprovante de participação no evento.

Processo digital nr.: 243480/2017-22 - TIAGO EFREM ANDREETA -Indeferido em face da manifestação da SEDUC.

Licença Sem Vencimentos

Processo nº 254443/2017-68 - CIBELE DA SILVEI-

RA KNOLL - Autorizo 01 ano de Licença sem vencimentos a partir de 02/01/18, nos termos do artigo 195, da Lei 4623/84.

ATOS DA PRESIDENTE DO COMVIVER

RELAÇÃO DOS SERVIDORES PARA RETIRAR AS CARTEIRINHAS DOS SESC NO DEGEPAT - RUA RIACHUELO, Nº 104, CENTRO - DAS 09:00 AS 17:00 HORAS.

REG.	NOME
209072	ADELAIDE FERREIRA
294819	ADEILDO DE CASTRO LIMA
199463	ADRIANA BARBOSA DE BARROS
342758	ADRIANA DA CONCEICAO SANTOS CRUZ
302406	ADRIANA DE ALMEIDA ALVES
245931	ADRIANA FREITAS DE OLIVEIRA PINHEIRO
352724	ADRIANA MARIA DA CRUZ SILVA
293472	ADRIANA MARIA FRAGA LOPES
270728	ADRIANA UMBELINO SANTANA
321612	ALAN SANTOS DA SILVA
269746	ALDER LEDESMA LOMBARDI
351817	ALEX SANDRO DA SILVA LOPES
315937	ALEXANDRA RIBEIRO CRISPIM
328146	ALEXANDRA SAMPAIO TEODOSIO
303461	AMANDA APARECIDA DA SILVA RIBEIRO
241687	AMANDA CLAUDINE VIANA
323295	AMANDA LAPO BATISTA
269894	AMANDA MARCONI
352732	ANA CAROLINA DE CASTRO CALAZANS
205849	ANA CLAUDIA CARNEIRO GAMA
219402	ANA MARIA LIMA DE SANTIAGO
249920	ANDREIA BATISTA DE FRANCA
329151	ANGELA CRISTINA PERON COBRA CORREIA
346312	ANTONIA ANJO DA GUARDA
353912	AUREO ANTONIO GONCALVES DA SILVA
300467	CAMILA INACIO CARDOSO DA MOTA
352518	CAMILA LEITE MARCOLINO
206664	CARLOS ALVAREZ ROXAS
259424	CARLOS ANDRE CONCEICAO ALVES
323360	CAROLINA DE SOUZA TERRON CONSULIM
293621	CILICIA THELMA DOS SANTOS DINIZ
226944	CLAUDIA AMARAL RODRIGUES OLIVEIRA
238691	CLAUDIA DOS SANTOS PEREIRA QUAGLIA
346239	CLAUDIA REGINA SANTOS OLIVEIRA DE PAULA
305029	CLAUDIA VERÔNICA SANTOS BATISTA
333849	CLEDIANE MAS MATOS
189951	CLEIA LOPES SANCHES
318253	CRISTIANE CAVALCANTI DOS SANTOS RODRIGUES
282129	CRISTIANE GALVAO RIBEIRO
316281	CUSTODIO TAVARES BENTO
202754	CYNTHIA BITENCOURT DA SILVA
9258	DAGOBERTO FERREIRA DA COSTA
205658	DANIELA DA SILVA RAMOS SHIMABUKU
292524	DANIELA MELISSA ANGELIM TARANHA RAMOS
286575	DANIELA PEREIRA
257121	DANIELLE ABUJAMRA SIUFY NARDEZ
344663	DANILO EDUARDO NOGUEIRA
351064	DENISE RODRIGUES DA SILVA
334037	DIEGO DA COSTA SILVA
353532	DIEGO OLIVEIRA MARCELINO
208306	DIRCE MARIA PINTO CLEMENTE MATOS
352765	DYEINE SIQUEIRA BRANDAO DE AQUINO
353656	EDUARDO CARVALHO DA SILVA
303511	ELAINE CRISTINE PEREIRA
245647	ELIANA MASCH NASLAUSKI

335844	ELIANE MACIEL
316786	ELIANE SANTOS DE OLIVEIRA
268557	ELIETE POMPONET FIDALGO
167098	ELIETE RUFINO DA SILVA
339663	ELISABETE DE SA IMPERIO
269324	ELISABETE PILLILINI
308577	ELIZETE DOS SANTOS PEREIRA
200055	ELZA DENIZETTI DUARTE QUINTILIANO
331736	EMANUEL GIMENES DE FRANCA
341024	ERICK NIVARDO ANANOS FLORES
313650	ERICA LOPES DA SILVA GONÇALVES
294330	FERNANDA MARIA PAGLIUCA LAIS
293993	FLAVIO ROZENCWEIG GIGLIO
267310	FRANK DOUGLAS DE ARAUJO ROCHA
195404	GEANFABIO GOLDSZTEJN BRITO
238717	GERALDO LUIZ VIANA
268367	GILCEANE EDITE FERREIRA MACIEL
315762	GILMARA PEREIRA DOS SANTOS
345389	GISELE PONTES GOUVEIA
326272	GISLAINE PEREIRA NATALINO
263004	GLADSTON ELIAS MERHY
298778	GLAUCIA CRISTINA SILVA DE OLIVEIRA
260562	GRAZIELLA LEONI DE OLIVEIRA
313940	HELIO ISAMU UENO
354019	IRENE DUARTE ANDRADE
107748	ITA FANG
317644	JACIREMA GONCALVES CORREA DA SILVA
354993	JAIR BRAZ DE OLIVEIRA
246132	JANAINA OLGA PEREIRA
281568	JESSE CAMATARI REIS
350868	JOÃO CESAR DE AZEVEDO
154146	JOSE ALVES DE MOURA JUNIOR
355024	JOSÉ CARLOS ALVES DOS SANTOS JUNIOR
192088	JOSE CARLOS TURZIANI DA SILVA
292813	JOSE LINHARES BELO BEZERRA
333435	JOSE ROBERTO ALESSANDRO OLIVEIRA COSTA
168674	JOSELI DA SILVA FREITAS
214544	JOSETE DE FREITAS VIANA
261404	JOSILEIDE SILVA
354498	JULIO CESAR SOARES PEREIRA
322578	KARINA CONCEICAO DA SILVA CUNHA
328088	KARINA D'AVILA VICTOR SANTOS
261271	KATIA MATIAS DE SOUZA ARRUDA
300087	KEPLER ALESSANDRO SECCO LAFAYETTE
346346	KRISTIE HELENE NOVOA DURANTE
341800	LARA APARECIDA CASTRO LOBO
325340	LARISSA SILVA DE OLIVEIRA CORDEIRO
355255	LEANDRO COSTA DA SILVA SOUZA
308262	LEANDRO MARTINS DE ANDRADE
245480	LENIL JOSE DOS SANTOS
348532	LENILDO ANTONIO DA SILVA NASCIMENTO
351528	LENON BARBOSA ANDRADE
282160	LILIAM ROSE BUENO CORREA
274670	LILIAN BARREIRO
222653	LIZANIA DE ALMEIDA
335364	LUCAS SANTOS ALEXANDRE
258863	LUCIANA MARTINS CALCADA
245258	LUCIANA SILVA
179168	LUCIANA WAI
331926	LUCIANE RIBEIRO DE OLIVEIRA GONSALVES
305409	LUIS GUSTAVO FERREIRA NEVES BOCUTO
202143	LUIZ ANTONIO FERNANDES TEIXEIRA
184101	LUIZ ANTONIO TEIJEIRA RIVEIRO
166801	MARCELO VIEIRA
352450	MARCIO WEDERSON DOS SANTOS OLIVEIRA
246983	MARCOS CAVALCANTI DE SOUZA
318469	MARCOS EDMUNDO ALVES DE LIMA
165423	MARCOS ESTEVÃO CALVO
246306	MARIA APARECIDA CORDEIRO GONCALVES
229039	MARIA CELESTE ARNAUT RODRIGUES GARCIA
212563	MARIA DOS SANTOS SILVA CAMARA

185165	MARIA EDLA GAMA SILVA GOMES
303107	MARIA GABRIELA LAGES DE SOUZA RIBEIRO
203885	MARIA IZABEL DARCY RIBEIRO DOS SANTOS
309898	MARIA SIMONE NASCIMENTO DE FREITAS
219840	MARIA VANETE SANTOS DA SILVA
296640	MARIANA CARDOSO
353995	MARINA FERNANDES OLIVEIRA
218008	MARLI ELIZA DOS SANTOS
292623	MARLI LIMA SIRQUEIRA
327957	MARTA PRIOLLI DE OLIVEIRA
355008	MATHEUS ESTEVES DA COSTA
329037	MENDELSSON SILVA
343160	MIKE WILLIANS GONZAGA SOBRAL
347286	MILTON GONÇALVES DOS SANTOS FILHO
298414	MONICA ATSUKO ICHIKAWA
304824	MONICA DE CASSIA SANTOS
277616	NADIA CRISTINA CORREA SOARES
161497	NELMA LUZIA VIEIRA
117556	NILSON BARBOZA DE AZEVEDO
273631	OLAVIO MARCONDES EIRA
241323	PÂMELA JORGE SANTOS
155606	PATRICIA DO NASCIMENTO
326884	PATRICIA PEREIRA DOS SANTOS
240671	PAULO SERGIO BARJA CABRAL
179861	PEDRO RODRIGUES HORTA FILHO
292748	PRISCILA ANAYA DA SILVA PIVATO
348110	PRISCILA DA PURIFICACAO DE JESUS
330191	RAFAEL BARBOSA DO NASCIMENTO
354043	RAMON FERNANDES DE ARAUJO
308411	RAQUEL NOGUEIRA DEL PINTOR SIQUEIRA
326207	REGINA CÉLIA MOREIRA+
297226	REGINA NETO CORREIA TEIXEIRA
331587	REGINALDO GONCALVES DIAS JUNIOR
309393	RENATA DE LIMA ZULIANI
142869	RICARDO FERREIRA DE LIMA
330928	RIDETE ELAINE CUNHA POZZETTI
300335	ROBSON DE PAULA
261057	RODRIGO BUARQUE RAMOS DA SILVA
352138	RODRIGO DERBEDROSSIAN
332429	ROSARIA MARIA DUARTE PARADA
231290	ROSEMARY CID RODRIGUES CUNHA
201350	SAMANTA SANTOS DE ALMEIDA
244889	SANDRA CUNHA DOS SANTOS
311712	SEVERINA PATRICIA DA SILVA
193490	SILVANA PEDROSO
206581	SIMONE BETBEDER GOUVEA
281436	SIMONE GANNOUM
335711	SOLANGE MARQUES DE LIMA DIAS
198184	SONIA MARIA DA SILVA
239327	SÔNIA REGINA ESPIRITO SANTO
239921	SUELI CRISTINA DA SILVA CAMELO
241497	TALITA SANTOS SILVA
263343	TATIANA DIAS BARBOZA
295048	THABATA MARTINS DOS SANTOS
266759	THAIS LOPES COUTINHO
345090	TIAGO JOÃO DA SILVA
248112	VALERIA GONZALEZ HENRIQUES
192591	VALÉRIA LOPES CARDOSO
254300	VALERIA MATOS SANTOS
269696	VALERIA MONTEIRO DOS SANTOS GODOI
352781	VALERIA OPASSO RODRIGUES BATISTA
164806	VALTER FRANCISCO DA COSTA
179689	VANIA MONTEIRO DOS SANTOS GODOI
184689	WALERIA ALONSO VALERY
307389	WALNEY BAIERFUSS SHIMIZU
273987	WALTER DE SOUZA JUNIOR
333385	WANESSA ALONSO TEIXEIRA NOGUEIRA DA GAMA

**RITA DE CÁSSIA FRUTUOSO
PRESIDENTE DO COMVIVER**



ATOS DO CHEFE DA SEÇÃO DE FISCALIZAÇÃO

EDITAL Nº 539/2017 – SEFIS-ISS

A Seção de Fiscalização do ISSQN e Receitas Transferidas, nos termos do §§ 2º e 4º do art. 2º da Lei Complementar nº 917/2015, torna público por este edital que em 22/11/2017 foi lavrado o Auto de infração 16766, em face de Roldão Auto Serviço Comércio de Alimentos LTDA, Inscrição Municipal nº 269.298-2, situado à Av. Senador Feijó, 484, por não cumprimento da Intimação nº 2154 de 11/10/2017, conforme Processo nº 18633/2016-14, configurando violação ao Art. 80 da lei 3750/71 combinado com o Art. 81 do Decreto 3735/01, impondo-lhe multa no valor de R\$ 1.626,08, com fundamento no Artigo 81, Inciso I, Letra “a” da Lei 3750/71. O prazo para pagamento da multa é de 30 (trinta) dias, contados desta publicação, devendo o autuado, para tanto, dirigir-se à Rua D. Pedro II, 25, 2º andar de segunda a sexta-feira, das 8 às 17 horas. Fica notificado o autuado, ainda, que, querendo, poderá oferecer defesa, no prazo de 30 (trinta) dias contados desta publicação, a qual deverá ser protocolizada no Poupatempo, na Av. João Pessoa nº 246. O não pagamento ou o não oferecimento de defesa no prazo concedido importará na inscrição do débito na Dívida Ativa do Município de Santos e consequente ajuizamento de execução fiscal.

ANDRÉ MOTTA CHEUTCHUK
CHEFE DA SEFIS-ISS

EDITAL Nº 540/2017 – SEFIS-ISS

A Seção de Fiscalização do ISSQN e Receitas Transferidas, nos termos do §§ 2º e 4º do art. 2º da Lei Complementar nº 917/2015, torna público por este edital que em 08/12/2017 foi lavrado o Auto de infração 12637, em face de Portico Litoral Empreiteira de Mão de Obra LTDA - EPP, Inscrição Municipal nº 116.044-4, situado à Rua Dr. Lincoln Feliciano, 117, sala 2304, por não emissão de nota fiscal de serviços conforme orçamento e recibos com o Sr. Salvador Rodrigues Franzese, CPF 733.598.748-20, da obra realizada na Praça José Bonifácio nº 53, nos Termos do Art. 74 da Lei 3750/1971, conforme Processo nº 33238/2015-44, configurando violação ao Art. 80 da lei 3750/71 combinado com o Art. 81 do Decreto 3735/01, impondo-lhe multa no valor de R\$ 2.710,11, com fundamento no Artigo 81, Inciso II, Letra “d” da Lei 3750/71. O prazo para pagamento da multa é de

30 (trinta) dias, contados desta publicação, devendo o autuado, para tanto, dirigir-se à Rua D. Pedro II, 25, 2º andar de segunda a sexta-feira, das 8 às 17 horas. Fica notificado o autuado, ainda, que, querendo, poderá oferecer defesa, no prazo de 30 (trinta) dias contados desta publicação, a qual deverá ser protocolizada no Poupatempo, na Av. João Pessoa nº 246. O não pagamento ou o não oferecimento de defesa no prazo concedido importará na inscrição do débito na Dívida Ativa do Município de Santos e consequente ajuizamento de execução fiscal.

ANDRÉ MOTTA CHEUTCHUK
CHEFE DA SEFIS-ISS

EDITAL Nº 541/2017 – SEFIS-ISS

A Seção de Fiscalização do ISSQN e Receitas Transferidas, nos termos do §§ 2º e 4º do art. 2º da Lei Complementar nº 917/2015, torna público por este edital que em 24/10/2017 foi lavrado o Auto de infração 16763, em face de L. A. Iraha – Empreiteira – ME., Inscrição Municipal nº 260.409-3, situado à Rua Almirante Ernesto de Mello Jr., 91, sala 403, Bl. 02 por não emissão de nota fiscal de serviços do contrato firmado com o Condomínio Azaleia CNPJ 06.865.588/001-16 para reforma do imóvel sito à Rua Prof. Torres Homem nº 362 em Jan/2015 nos termos do Art. 74 da Lei 3950/1971, conforme Processo nº 4888/2015-46, configurando violação ao Art. 80 da lei 3750/71 combinado com o Art. 81 do Decreto 3735/01, impondo-lhe multa no valor de R\$ 2.710,11, com fundamento no Artigo 81, Inciso II, Letra “d” da Lei 3750/71. O prazo para pagamento da multa é de 30 (trinta) dias, contados desta publicação, devendo o autuado, para tanto, dirigir-se à Rua D. Pedro II, 25, 2º andar de segunda a sexta-feira, das 8 às 17 horas. Fica notificado o autuado, ainda, que, querendo, poderá oferecer defesa, no prazo de 30 (trinta) dias contados desta publicação, a qual deverá ser protocolizada no Poupatempo, na Av. João Pessoa nº 246. O não pagamento ou o não oferecimento de defesa no prazo concedido importará na inscrição do débito na Dívida Ativa do Município de Santos e consequente ajuizamento de execução fiscal.

ANDRÉ MOTTA CHEUTCHUK
CHEFE DA SEFIS-ISS

EDITAL Nº 542/2017 – SEFIS-ISS

A Seção de Fiscalização do ISSQN e Receitas Transferidas, nos termos do §§ 2º e 4º do art. 2º da Lei Complementar nº 917/2015, torna público por este edital que em 23/11/2017 foi lavrado o Auto de infração 16706, em face de Residencial Edifícios do Lago Incorporações SPE Ltda, CNPJ nº 13.348.390/0001-37, situado à Rua Urussui, 300 – 8º andar, São Paulo, por não atendimento à intimação 088906 recebida por carta registrada

com A.R. em 07/11/2017, conforme Processo nº 4888/2015-46, configurando violação ao Art. 80 da Lei 3750/71 combinado com o Art. 81 do Decreto 3735/01, impondo-lhe multa no valor de R\$ 1.626,08, com fundamento no Artigo 81, Inciso I, Letra "a" da Lei 3750/71. O prazo para pagamento da multa é de 30 (trinta) dias, contados desta publicação, devendo o autuado, para tanto, dirigir-se à Rua D. Pedro II, 25, 2º andar de segunda a sexta-feira, das 8 às 17 horas. Fica notificado o autuado, ainda, que, querendo, poderá oferecer defesa, no prazo de 30 (trinta) dias contados desta publicação, a qual deverá ser protocolizada no Poupatempo, na Av. João Pessoa nº 246. O não pagamento ou o não oferecimento de defesa no prazo concedido importará na inscrição do débito na Dívida Ativa do Município de Santos e consequente ajuizamento de execução fiscal.

ANDRÉ MOTTA CHEUTCHUK
CHEFE DA SEFIS-ISS

EDITAL Nº 663/2017 – SEFIS-ISS

A Seção de Fiscalização do ISSQN e Receitas Transferidas, nos termos do §§ 2º e 4º do art. 2º da Lei Complementar nº 917/2015, torna público por este edital que em 18/12/2017 foi lavrado o Auto de infração 12638, em face de Osvaldo Rodrigues Vasques, CPF nº 000.346.708-23, situado à Av. Marechal Floriano Peixoto, 205, ap. 82, por não cumprimento da intimação nº 14754 de 10/11/2017 publicada no Diário Oficial do Município de 24/11/2017, conforme Processo nº 55616/2012-71, configurando violação ao Art. 80 da Lei 3750/71 combinado com o Art. 81 do Decreto 3735/01, impondo-lhe multa no valor de R\$ 1.626,08, com fundamento no Artigo 81, Inciso I, Letra "a" da Lei 3750/71. O prazo para pagamento da multa é de 30 (trinta) dias, contados desta publicação, devendo o autuado, para tanto, dirigir-se à Rua D. Pedro II, 25, 2º andar de segunda a sexta-feira, das 8 às 17 horas. Fica notificado o autuado, ainda, que, querendo, poderá oferecer defesa, no prazo de 30 (trinta) dias contados desta publicação, a qual deverá ser protocolizada no Poupatempo, na Av. João Pessoa nº 246. O não pagamento ou o não oferecimento de defesa no prazo concedido importará na inscrição do débito na Dívida Ativa do Município de Santos e consequente ajuizamento de execução fiscal.

ANDRÉ MOTTA CHEUTCHUK
CHEFE DA SEFIS-ISS

ATOS DO DEPARTAMENTO DE ADMINISTRAÇÃO TRIBUTÁRIA

COMUNICADO

Comunicamos que a partir do dia 02 de janeiro 2018, enquanto perdurar a manutenção do ar

condicionado do 3º andar do prédio situado à Rua Dom Pedro II nº 25 – 3º andar, Centro, o expediente do Departamento de Administração Tributária – DEATRI dar-se-á das 9hs às 15hs sem intervalo.

ATOS DO CHEFE DO DEPARTAMENTO DE FISCALIZAÇÃO DA RECEITA

DESPACHOS EXARADOS EM 26/12/2017

Processo n.º 065095/2017-19 - TERRACOM CONSTRUÇÕES LTDA - Defiro o cancelamento da Nota Fiscal de Serviços Eletrônica n.º 197, emitida em 13/07/2017, pela Inscrição Municipal n.º 128.483-8, nos termos da manifestação da fiscalização em 12/12/2017.

Processo n.º 062163/2017-52 - CODEMA COMERCIAL E IMPORTADORA LTDA - Indefiro o cancelamento da Nota Fiscal de Serviços Eletrônica n.º 9003, emitida em 04/07/2016, pela Inscrição Municipal n.º 67.170-1, nos termos da manifestação da fiscalização em 14/12/2017.

Processo n.º 081795/2017-33 - MARIA DALILA HENRIQUES GÓIS - Indefiro o cancelamento das Notas Fiscais de Serviços Eletrônicas n.ºs: 29471, emitida em 22/09/2017, 28010, emitida em 12/07/2017, 29395 emitida em 21/09/2017, 29396 emitida em 21/09/2017, 29865 emitida em 18/10/2017, 30012 emitida em 23/10/2017, 30045 emitida em 24/10/2017 pela Inscrição Municipal n.º 10.920-2, nos termos da manifestação da fiscalização em 15/12/2017.

ATOS DA CHEFE DA SEÇÃO DE FISCALIZAÇÃO DO IPTU

EDITAL DE NOTIFICAÇÃO Nº 04/2017 – SEFIS-IPTU/SEFIN

O Chefe da Seção de Fiscalização do Iptu, por meio do presente edital, torna público para todos os efeitos legais, a emissão das intimações abaixo:

Intimação 035FH2018 para o Sr. Antônio Monteiro Teixeira da Silva, proprietário do imóvel de lançamento nº 79.070.007.00 entrar em contato com o Auditor Fiscal Fábio Hirae, lotado na sefis-iptu, para agendar vistoria nas seguintes datas: 16/01/2018 ou 23/01/2018. Contato pelo e-mail fabiohirae@santos.sp.gov.br. Prazo até o dia 12/01/2018.

Processo administrativo: 74.026/2017-89

Intimação 036FH2018 para o Sr. Antônio Marzena Bortone, proprietário do imóvel de lançamento nº 89.025.032.001 entrar em contato com o Auditor Fiscal Fábio Hirae, lotado na sefis-iptu, para agendar vistoria nas seguintes datas:

16/01/2018 ou 23/01/2018. Contato pelo e-mail fabiohiraes@santos.sp.gov.br. Prazo até o dia 12/01/2018

Processo administrativo: 74.021/2017-65

Intimação 037FH2018 para o Sr. Alvaro Rodrigues Moura, proprietário do imóvel de lançamento nº 89.025.025.002 entrar em contato com o Auditor Fiscal Fábio Hiraes, lotado na sefis-iptu, para agendar vistoria nas seguintes datas: 16/01/2018 ou 23/01/2018. Contato pelo e-mail fabiohiraes@santos.sp.gov.br. Prazo até o dia 12/01/2018

Processo administrativo: 74.020/2017-01

Intimação 038FH2018 para o Sr. Sérgio Araújo, proprietário do imóvel de lançamento nº 79.070.014.000, entrar em contato com o Auditor Fiscal Fábio Hiraes, lotado na sefis-iptu, para agendar vistoria nas seguintes datas: 16/01/2018 ou 23/01/2018. Contato pelo e-mail fabiohiraes@santos.sp.gov.br. Prazo até o dia 12/01/2018

Processo administrativo: 74.023/2017-91

Intimação 039FH2018 para o Sr. Costabile Di Gregori Filho, proprietário do imóvel de lançamento nº 79.070.008.000 entrar em contato com o Auditor Fiscal Fábio Hiraes, lotado na sefis-iptu, para agendar vistoria nas seguintes datas: 16/01/2018 ou 23/01/2018. Contato pelo e-mail fabiohiraes@santos.sp.gov.br. Prazo até o dia 12/01/2018

Processo administrativo: 74.028/2017-12

Intimação 012LF-IPTU para AR Empreendimentos Imobiliários Ltda, proprietário do imóvel de lançamento nº 89.003.028.000 entrar em contato com o Auditor Fiscal Laurence Nakatu, lotado na sefis-iptu, para agendar vistoria nas seguintes datas: 16/01/2018 ou 23/01/2018. Contato pelo e-mail laurencenakatu@santos.sp.gov.br. Prazo até o dia 12/01/2018

Processo administrativo: 73.928/2017-80

Intimação 013L-IPTU para o Sr Antônio Augusto Leal, proprietário do imóvel de lançamento nº 89.004.027.000 entrar em contato com o Auditor Fiscal Laurence Nakatu, lotado na sefis-iptu, para agendar vistoria nas seguintes datas: 16/01/2018 ou 23/01/2018. Contato pelo e-mail laurencenakatu@santos.sp.gov.br. Prazo até o dia 12/01/2018

Processo administrativo: 73.936/2017-16

Intimação 014L-IPTU para o Sr José Moutinho Moreira da Silva, proprietário do imóvel de lançamento nº 89.004.020.000 entrar em contato com o Auditor Fiscal Laurence Nakatu, lotado na sefis-iptu, para agendar vistoria nas seguintes datas: 16/01/2018 ou 23/01/2018. Contato pelo e-mail laurencenakatu@santos.sp.gov.br. Prazo até o dia 12/01/2018

Processo administrativo: 73.940/2017-85

Intimação 015L-IPTU para Galicia Administração e Participações Ltda, proprietário do imóvel de lançamento nº 89.018.080.000 entrar em contato com o Auditor Fiscal Laurence Nakatu, lotado na sefis-iptu, para agendar vistoria nas seguintes datas: 16/01/2018 ou 23/01/2018. Contato pelo e-mail laurencenakatu@santos.sp.gov.br. Prazo até o dia 12/01/2018

Processo administrativo: 73.946/2017-61

Intimação 016L-IPTU para o Sr Sérgio André Carvalho, proprietário do imóvel de lançamento nº 89.018082.000 entrar em contato com o Auditor Fiscal Laurence Nakatu, lotado na sefis-iptu, para agendar vistoria nas seguintes datas: 16/01/2018 ou 23/01/2018. Contato pelo e-mail laurencenakatu@santos.sp.gov.br. Prazo até o dia 12/01/2018

Processo administrativo: 79.957/2017-88

MARISTELA VELOSO VIEIRA RAMOS
CHEFE DA SEÇÃO DE FISCALIZAÇÃO DO IPTU

ATOS DA COORDENADORA DE ASSUNTOS ECONÔMICO-FISCAIS

EDITAL Nº 06/2017

CONSIDERADO O ENCERRAMENTO DAS ATIVIDADES CONSTATADO NO PROCESSO ADMINISTRATIVO Nº 55037/2017-88, FICAM NOTIFICADOS OS REPRESENTANTES LEGAIS DA EMPRESA HIPERION SEGURANÇA PATRIMONIAL LTDA (I.M. 184.969-7 / CNPJ 10.460.150/0001-31) DA BAIXA EX-OFFICIO DA REFERIDA INSCRIÇÃO MUNICIPAL NA DATA DE 14.08.2017, BEM COMO DO LANÇAMENTO RETROATIVO E PROPORCIONAL DA TAXA DE LICENÇA 2017, POR MEIO DO AVISO Nº 453.261/2017 (PARCELAS 01 E 02) DISPONIBILIZADO NO SITE DA PREFEITURA MUNICIPAL DE SANTOS.

DINÁ ELISABETH EVANGELISTA SANTOS
COORDENADORA DE ASSUNTOS ECONÔMICO-FISCAIS

ATOS DA CHEFE DA SEÇÃO DE PARCELAMENTO ADMINISTRATIVO DE DÉBITOS FISCAIS

EXPEDIENTE DESPACHADO EM 13/11/2017

Processos nº.-076.514/2017-01 – DELC AMBIENTAL LTDA.- Sim, em 04 (quatro) parcelas mensais.
Processo nº.-075.754/2017-71 – VILA RICA PARK – LOCAÇÃO DE VEÍCULOS LTDA. – Sim, em 12 (doze) parcelas mensais.

Processo nº.-077.465/2017-25 – CONST E INCORPORADORA DE IMÓVEIS JR LTDA.-Sim, em 12 (doze) parcelas mensais.

ATOS DO SECRETÁRIO

EXPEDIENTE DESPACHADO EM 27.12.2017

PROCESSO	INTERESSADO
81.363/2017-69	Sociedade de Melhoramentos do Bairro da Pompéia
81.467/2017-64	Condomínio Jardim Europa
81.088/2017-56	Associação Desportiva Cultural Eletropaulo
81.656/2017-37	Grêmio Recreativo Vigias Portuários
79.164/2017-08	Assojubs - Associação de Base dos Trabalhadores do Judiciário do Estado de São Paulo
82.155/2017-87	Boqueirão Praia Clube
80.924/2017-49	Associação Edifício Village
82.119/2017-13	Sindiminérios - Sindicato dos Trabalhadores no Comércio de Minérios derivados de Petróleo e Combustíveis de Santos e Região
82.086/2017-66	Sintrasaúde - Sindicato dos Trabalhadores em Estabelecimentos de Serviços de Saúde de Santos
80.994/2017-24	Associação Atlética Banco do Brasil
73.848/2017-42	Grupo dos Graussás
80.024/2017-38	Clube XV
78.631/2017-37	Sindicato dos Despachantes Aduaneiros de Santos e Região
81.110/2017-11	Settaport - Sindicato dos Empregados Terrestres em Transportes Aquaviários e Operadores Portuários do Estado de São Paulo
72.856/2017-62	Siemaco- Sindicato dos Trabalhadores em Empresas de Prestação de Serviços de Asseio e Conservação e Limpeza Urbana de São Paulo
82.896/2017-86	Clube Atlético Santa Cecília
76.830/2017-93	Acaraí Praia Clube
82.570/2017-59	Acácia Clube
76.402/2017-70	Grêmio Recreativo Trablusi
80.311/2017-20	APCEF - Associação de Pessoal da Caixa Econômica Federal de São Paulo
76.640/2017-58	Grêmio Recreativo BM Reparos de Containers
81.464/2017-76	Fri Kik Clube
73.555/2017-74	Grêmio Esportivo Praticagem de Santos
80.670/2017-22	Sindipetro - Sindicato dos Petroleiros do Litoral Paulista
81.048/2017-31	Nosso Clube
83.609/2017-28	Sindicape - Sindicato do Comércio de Ambulantes e Permissionários
87.992/2017-57	Grêmio Esportivo e Recreativo dos Servidores de Cubatão
75.639/2017-33	Associação Desportiva Classista Free Club
82.083/2017-78	Associação dos Funcionários da Unimed
72.667/2017-62	Grêmio Marechal Deodoro
72.478/2017-90	Esporte Clube Eurobras - Rodrimar
82.274/2017-76	Clube Recreativo Vasco da Gama
82.895/2017-13	Associação Recreativa Amarelinho - MSC
82.110/2017-49	Grêmio Hospital Ana Costa
80.045/2017-16	Sindaport - Sindicato dos Trabalhadores Administrativos em Capatazia, nos Terminais Privativos e Retroportuários e na Administração em Geral dos Serviços Portuários do Estado de São Paulo
82.135/2017-70	Fluminense Atlético Clube

82.131/2017-19	Democrático Atlético Clube
75.860/2017-19	Clube Todobelo Todobranco
82.817/2017-18	Sindicato dos Trabalhadores nas Indústrias de Alimentação de Santos e Região
81.754/2017-56	Associação Atletas Solidários
78.321/2017-41	Memorial – Mancepar Assoc. Mantenedora de Cemitérios Particulares
87.992/2017-57	Grêmio Recreativo e Esportivo dos Servidores Municipais de Cubatão
82.310/2017-38	Associação Point GE Esportes de Praia
80.073/2017-43	ADC Columbian
78.387/2017-59	Sindicato dos Trabalhadores em Empresas Ferroviárias de São Paulo
78.980/2017-87	Associação Amigos do Futebol, Praia e Samba do Gonzaga
82.510/2017-27	Associação Atlética Portuários de Santos
80.690/2017-30	Peteca Praia Clube
82.682/2017-82	Associação Desportiva Classista Louis Dreyfus
80.141/2017-00	Associação Pé na Areia
75.538/2017-26	Associação de Apoio às Vítimas de Acidente de Trabalho
82.739/2017-06	Capitania dos Portos de São Paulo
72.943/2017-38	Sindicato dos Empregados em Estabelecimentos Bancários e Financeiros de Santos e Região
73.813/2017-68	CEPE SANTOS – Clube 2004
82.709/2017-37	Clube Internacional de Regatas

DESPACHO DECISÓRIO – Autorizo em face da manifestação da COPRAIA, conforme recolhimento das devidas taxas calculadas pelo DEATRI/SEFIN.

PROCESSO	INTERESSADO
75.587/2017-31	Unafisco de Santos
82.634/2017-30	SINDEDIF
81.133/2017-17	Clube da Praia Futebol e Recreação
82.882/2017-71	SOABOM – Sociedade Amigos dos Bombeiros
82.736/2017-18	COOPERTRANS – Cooperativa de Transportes Rodoviários de Cargas de Santos
81.264/2017-87	Sindicato Nacional dos Aposentados
82.700/2017-62	Condomínio Enseada das Orquídeas
79.663/2017-60	Grêmio Guarda no Poste

DESPACHO DECISÓRIO – Indefiro em face da manifestação da COPRAIA.

SADAO NAKAI
SECRETÁRIO MUNICIPAL DE ESPORTES



**PROCURADORIA
GERAL**

ATOS DA PROCURADORIA FISCAL

POLO PASSIVO – RETIFICAÇÃO

P.A.nº 218272/2016-22 - Antonio dos Santos Martins - O requerimento aqui formulado relaciona-se à arrematação de imóveis cujo fluxo não se adequa ao presente processo digital. Deverão ser

extraídas cópias de todos os documentos anexados ao presente, autuando-se fisicamente o presente, com encaminhamento à COORDEX. Após, notifique-se o requerente, informando-o o número dos autos físicos, para acompanhamento (P.A. Nº 76144/2016-03).

POLO PASSIVO – EXCLUSÃO

P.A. Nº 220582/2016-52 - Aparecida Vitorino Jorge José Junior - Defiro para fins de atualização cadastral nos termos da ficha cadastral junto à JUCESP com posterior reflexo junto aos executivos fiscais considerando a data de retirada da sociedade dos sócios.



SECRETARIA DE INFRAESTRUTURA E EDIFICAÇÕES

ATOS DO SECRETÁRIO

COMUNICADO

A Secretaria de Infraestrutura e Edificações comunica que, a partir de 02 (dois) de janeiro de 2018, o atendimento ao público, pelos funcionários da SECATEM (Seção de Cadastro Técnico de Emplacamento), será de segunda a sexta-feira, das 14h00 às 17h00, na Rua XV de Novembro, nº 195, 7º andar.

ENG.º ÂNGELO JOSÉ DA COSTA FILHO
SECRETÁRIO DE INFRAESTRUTURA E
EDIFICAÇÕES

ATOS DO CHEFE DE COORDENADORIA DE FISCALIZAÇÃO DE OBRAS E NORMAS TÉCNICAS

EDITAL Nº. 076/2017 – COFIS-ONT

A Coordenadoria de Fiscalização de Obras e Normas Técnicas, através do presente edital, torna público para todos os efeitos legais, que intimou WASHINGTON NEY BARBOSA a providenciar a capinação e limpeza do lote vago citado, conforme Art. 141 da Lei 3531/68 alt. pela Lei C. 450/02, sob pena de multa de R\$ 15.067,25. Prazo 05 (cinco) dias. Intimação nº 118951-B. Imóvel situado à Av. Anna Costa, nº 87. Processo nº 66965/2017-96.

Santos, 11 de dezembro de 2017.

ARQ.º FERNANDO JOSÉ RODRIGUES CAROL
CHEFE DA COFIS-ONT

EXPEDIENTE DESPACHADO EM 03/07/2017

34095/17-96 - S.M. Pompéia - Compareça o interessado.

EXPEDIENTE DESPACHADO EM 13/07/2017

103238/15-82 - Antônio Barrio Vasquez - Expeça-se a carta de habitação, quitado o ISS e paga a taxa no valor de R\$ 239,42.

Expediente Despachado Em 17/07/2017

55555/13-69 - Célia Regina Apene Spada - Expeça-se a carta de habitação, quitado o ISS e paga a taxa no valor de R\$ 132,80.

EXPEDIENTE DESPACHADO EM 19/07/2017

5774/15-22 - Júlio Cesar Damião Rebouças - Apresente o projeto modificativo na forma da lei.

EXPEDIENTE DESPACHADO EM 24/07/2017

32290/17-91 - Antônio Júlio Varandas - Certifique-se.

49836/12-92 - José Antônio Alvarez Fernandez - Expeça-se a carta de habitação, quitado o ISS e paga a taxa no valor de R\$ 239,42.

EXPEDIENTE DESPACHADO EM 28/07/2017

28114/17-54 - Cristiano da Silva Santos - Certifique-se.

EXPEDIENTE DESPACHADO EM 02/08/2017

43469/17-55 - Delchi Migotto Filho - Defiro o solicitado.

EXPEDIENTE DESPACHADO EM 04/08/2017

8887/17-97 - Cláudio Augusto Querido Abdala - Expeça-se a carta de habitação do imóvel, quitados o ISS e taxa de R\$ 5.037,32.

EXPEDIENTE DESPACHADO EM 07/08/2017

45692/12-22 - Maria do Socorro de O. Nunes - Expeça-se a carta de habitação do imóvel, quitados o ISS e taxa de R\$ 186,11.

EXPEDIENTE DESPACHADO EM 09/08/2017

42286/17-40 - Walberto Antônio Melarato - Deferido o solicitado.

EXPEDIENTE DESPACHADO EM 10/08/2017

37492/17 - Cleide Coscia Moura Pacheco - Arquite-se.

EXPEDIENTE DESPACHADO EM 14/08/2017

41191/15-38 - Francisco José Carol - Expeça-se a carta de habitação do imóvel, quitados o ISS e taxa de R\$ 292,73.

EXPEDIENTE DESPACHADO EM 16/08/2017

70723/15-07 - Alexandre de Almeida Matias - Expeça-se a carta de habitação do imóvel, quitados o ISS e paga a taxa de R\$ 239,42.

EXPEDIENTE DESPACHADO EM 17/08/2017

65/07-22 - Haroldo Laranjeira Junior - Expeça-se a carta de habitação do imóvel, quitados o ISS e taxa de R\$ 132,80.

EXPEDIENTE DESPACHADO EM 21/08/2017

45388/17-26 - Valter de Souza Dias - Defiro o solicitado.

39573/14-11 - Justino Lourenço Vieira - Expeça-se a carta de habitação do imóvel, quitados o ISS e taxa de R\$ 292,73.

61546/16-03 - Ultrafértil S.A. - Expeça-se a carta de habitação parcial do terminal, quitados o ISS e taxa de R\$ 371,27.

EXPEDIENTE DESPACHADO EM 24/08/2017

69044/15-50 - Edmur Pereira Alonso Filho - Expeça-se a carta de habitação do imóvel, quitados o

ISS E taxa de R\$ 239,42.

EXPEDIENTE DESPACHADO EM 29/08/2017

59734/15-91 - Paulo Sérgio Natel - Expeça-se a carta de habitação do imóvel, quitados ISS e taxa de R\$ 132,80.

EXPEDIENTE DESPACHADO EM 01/09/2017

91594/10-31 - José Avelino Fonseca Padilha - Expeça-se a carta de habitação do imóvel, quitados ISS e taxa de R\$ 132,80.

EXPEDIENTE DESPACHADO EM 04/09/2017

46767/17-70 - Cyd Luiz Barroca - Defiro o solicitado.

EXPEDIENTE DESPACHADO EM 06/09/2017

15636/06-24 - Agostinho Azevedo Martins - Expeça-se a carta de habitação, quitados ISS e taxa de R\$ 132,80.

59178/13-28 - Comercial e Construtora Âncora - Expeça a carta de habitação, quitados ISS e taxa de R\$ 6.476,69.

61993/16-63 - Delchi Migoto Filho - Expeça-se a carta de habitação do imóvel, quitados ISS e taxa de R\$ 132,80.

EXPEDIENTE DESPACHADO EM 12/09/2017

090829/16-63 - Camila Farias de Brito - Expeça-se a carta de habitação do imóvel, quitados ISS e taxa de R\$ 132,80.

EXPEDIENTE DESPACHADO EM 13/09/2017

71042/14-86 - Hélio Nishikuma - Expeça-se a carta de habitação do imóvel, quitados ISS e taxa de R\$ 132,80.

79108/16-48 - Marcelo Agnese Rezzara - Serv. Téc. Eng. M.E. - Expeça-se a carta de habitação do imóvel, quitados ISS e taxa de R\$ 132,80.

59520/17-50 - Cleria Auxiliadora Silva Perdiza - Indeferido.

102126/02-07 - Porto Seguro Cia. de Seguros Gerais - Arquite-se.

EXPEDIENTE DESPACHADO EM 15/09/2017

80035/13-21 - José Eduardo de Abreu Lopes - Compareça o profissional.

EXPEDIENTE DESPACHADO EM 18/09/2017

30263/16-66 - Silvio Cesar de Jesus Santos - Expeça-se a carta de habitação, quitados ISS e taxa de R\$ 186,11.

EXPEDIENTE DESPACHADO EM 25/09/2017

58511/17-32 - Gilda Rocha dos Santos - Arquite-se.

63184/17-68 - Sandro Juliano Assad - Arquite-se.

EXPEDIENTE DESPACHADO EM 27/09/2017

35347/16-36 - Maria Helena Rosa de Souza - Expeça-se a carta de habitação do imóvel, quitados ISS e taxa de R\$ 132,80.

EXPEDIENTE DESPACHADO EM 02/10/2017

46646/16-74 - Marcos Cesar da Costa Muniz - Expeça-se a carta de habitação, quitado o ISS e paga a taxa no valor de R\$ 132,80.

EXPEDIENTE DESPACHADO EM 04/10/2017

49998/17-07 - Samuel Lopes - Sim, como requer.
60255/17-06 - Francisco Mendes - Sim, como requer.

EXPEDIENTE DESPACHADO EM 06/10/2017

29205/16-62 - Eduardo Fialho de Araújo - Dê-se baixa "ex officio", quitado o ISS.

61302/17-11 - Glauce Helena Fernandes Ermida - Arquite-se.

63639/17-36 - José Eduardo de Abreu Lopes - Arquite-se.

62572/09-11 - Silvana Leme - Expeça-se a carta de habitação, quitado o ISS e paga a taxa no valor de R\$ 346,04.

EXPEDIENTE DESPACHADO EM 09/10/2017

53820/11-85 - Lisandra Russio - Expeça-se a carta de habitação, quitado o ISS e paga a taxa no valor de R\$ 132,80.

EXPEDIENTE DESPACHADO EM 10/10/2017

81332/11-40 - Brescia Emp. Participações Ltda. - Expeça-se a carta de habitação, quitado o ISS e paga a taxa no valor de R\$ 132,80.

EXPEDIENTE DESPACHADO EM 16/10/2017

55890/17-27 - Harley Nilson dos Santos Cardoso - Deferido o solicitado.

EXPEDIENTE DESPACHADO EM 17/10/2017

66244/17-02 - Asppe - Pesquisa Prevenção e Educação - Expedida a Certidão - Retirar à Rua D. Pedro II 25, 3º Andar, com protocolo original.

EXPEDIENTE DESPACHADO EM 27/10/2017

59456/17-52 - Manuel Claro Cardoso - Sim, como requer.

EXPEDIENTE DESPACHADO EM 30/10/2017

19838/14-09 - Coliseu Incorporadora Spe Ltda. - Compareça o profissional.

52387/14-31 - Iracy de Oliveira Alvarez - Arquite-se.

64892/16-62 - Edifício Residencial Realce - Arquite-se.

71077/16-22 - Elias Miguel Elias Filho - Arquite-se.

84638/16-81 - Condomínio Edifício Enseada - Arquite-se.

ATOS DO CHEFE DA SEÇÃO DE INSPEÇÃO DE INSTALAÇÕES

EDITAL NO 081/ 2017 / SEINST

Foi intimado, no prazo de 15 (quinze) dias, o CONDOMÍNIO EDIFÍCIO PALACETE SÃO PAULO, situado à Av. Washington Luís, 574 - Intimação nº 118771-B; a apresentar, nesta seção, empresa habilitada responsável técnica pelo elevador. Base legal: Art. 63 LC 84/93. – Processo n.º 85556/2017-34.

Santos, 13 de dezembro de 2017.

ENG.º JOSÉ CARLOS SANTANA
CHEFE DA SEINST

EDITAL NO 082/ 2017 / SEINST

Foi intimado, no prazo de 15 (quinze) dias, o CONDOMÍNIO EDIFÍCIO UNIVERSO PALACE, situado à Av. Presidente Wilson, 143 - Intimação nº 118772-B; a providenciar manutenção nos equipamentos de combate a início contra incêndios. Base legal: Art. 66 LC 84/93. – Processo n.º 85558/2017-60.

Santos, 13 de dezembro de 2017.

ENG.º JOSÉ CARLOS SANTANA
CHEFE DA SEINST

EDITAL NO 083/ 2017 / SEINST

Foi intimada, no prazo de 30 (trinta) dias, C & A MODAS S.A., situada à Av. Ana Costa, 574 - Intimação nº 118042-B; a providenciar a regularização da plataforma para P.C.D., instalada sem a devida licença, sob pena de multa. Obs.: a plataforma deve permanecer sem uso. Base legal: Art. 63 LC 84/93. – Processo n.º 85561/2017-74.

Santos, 13 de dezembro de 2017.

ENG.º JOSÉ CARLOS SANTANA
CHEFE DA SEINST

EDITAL NO 084/ 2017 / SEINST

A Seção de Inspeção de Instalações, através do presente edital, torna público para todos os efeitos legais, a notificação da lavratura do Auto de Embargo nº. 11911, de 11/12/2017, para C & A MODAS S.A., por violação ao disposto na Lei nº 84/93, Art. nº. 63, no imóvel situado à Av. Ana Costa, 574. Processo nº. 85561/2017-74.

Santos, 13 de dezembro de 2017.

ENG.º JOSÉ CARLOS SANTANA
CHEFE DA SEINST

EDITAL NO 085/ 2017 / SEINST

Foi intimada, no prazo de 30 (trinta) dias, SMARTFIT ESCOLA DE GINÁSTICA E DANÇA S.A., situada à Av. Ana Costa, 554 - Intimação nº 118044-B; a providenciar a regularização do elevador instalado sem a devida licença, sob pena de multa. Obs.: o elevador deve permanecer sem uso. Base legal: Art. 63 LC 84/93. – Processo n.º 85563/2017-08.

Santos, 13 de dezembro de 2017.

ENG.º JOSÉ CARLOS SANTANA
CHEFE DA SEINST

EDITAL NO 086/ 2017 / SEINST

A Seção de Inspeção de Instalações, através do presente edital, torna público para todos os efeitos legais, a notificação da lavratura do Auto de Embargo nº. 11912, de 11/12/2017, para SMARTFIT ESCOLA DE GINÁSTICA E DANÇA S.A., por violação ao disposto na Lei nº 84/93, Art. nº. 63, no imóvel situado à Av. Ana Costa, 554. Processo nº. 85563/2017-08.

Santos, 13 de dezembro de 2017.

ENG.º JOSÉ CARLOS SANTANA
CHEFE DA SEINST

EDITAL NO 087/ 2017 / SEINST

Foi intimado, no prazo de 30 (trinta) dias, o CONDOMÍNIO EDIFÍCIO JAHU, situada à Av. Washington Luís, 529 - Intimação nº 118045-B; a apresentar nesta P.M.S. o Laudo de conformidade do Sistema de para-raios (S.P.D.A.) com a respectiva A.R.T. Base legal: Artigo 61 – L.C. 84/93. – Processo n.º 81419/2010-45.

Santos, 13 de dezembro de 2017.

ENG.º JOSÉ CARLOS SANTANA
CHEFE DA SEINST



**SECRETARIA DE
DESENVOLVIMENTO
URBANO**

ATOS DA SEÇÃO DE PLANEJAMENTO URBANO

EXPEDIENTE DESPACHADO EM 22/12/2017

Processo nº: 86228/2017-09 – Rene dos Santos Pinto: Certifique-se.

Obs.: O interessado deverá comparecer, munido de documento oficial de identidade, à Rua Pedro II, nº 25 – 6º andar – Centro – Santos/SP, de segunda a sexta-feira, das 08:30h às 11:30h, ou das 14:30h às 17:30h, exceto se a certidão já tiver sido retirada. A entrega para terceiros é permitida mediante: procuração ou autorização simples por escrito ou e-mail: sedurb@santos.sp.gov.br.

ATOS DO DEPARTAMENTO DE DESENVOLVIMENTO URBANO

EXPEDIENTE DESPACHADO EM 26/12/2017

Processos nºs: 85068/2017-91 – Controlinset Santos LTDA – EPP; 85132/2017-98 – Dilúvio Prestadora de Serviços Ltda-ME; 85701/2017-31 - Ja-

naina Pimentel do Nascimento; 86551/2017-56 – Lilian Alvarez Lima de Oliveira: Certifique-se.

Processo nº: 87587/2013-39 – Diamantino Lopes Nogueira: Compareça o interessado para esclarecimentos.

Obs.: O interessado deverá comparecer, munido de documento oficial de identidade, à Rua Pedro II, nº 25 – 6º andar – Centro – Santos/SP, de segunda a sexta-feira, das 08:30h às 11:30h, ou das 14:30h às 17:30h, preferencialmente em até 15 (quinze) dias úteis a partir da data da publicação deste expediente.

ATOS DA COORDENADORIA DE REVITALIZAÇÃO URBANA

EXPEDIENTE DESPACHADO EM 15/12/2017

Processos nºs: 41368/2017-77 – José Luiz Tahan; 41372/2017-44 – Sandra Regina Saragoça Pereira Cruz; 84277/2017-35 – Marco Timm Calmon de Britto Freire: Aprovado pela 3ª Reunião da Comissão Municipal de Parklets.



SECRETARIA DE TURISMO

ATOS DO DEPARTAMENTO DE EVENTOS

Processo: 84243/2017-13

Requerente: Marcio Luiz Alexandre

Atividade: Entrega de brinquedos

Data: 01 de janeiro de 2018.

Horário: 10h as 22h

Local: Av. Dr. Nilo Peçanha

A vista dos elementos dos autos, em especial parecer da Companhia de Engenharia de Tráfego, no qual concordo em razão de decidir: defiro o pedido formulado.



OUVIDORIA, TRANSPARÊNCIA E CONTROLE

ATOS DO OUVIDOR



SECRETARIA DE MEIO AMBIENTE

ATOS DA CHEFE DA SEÇÃO DE GERENCIAMENTO DE RESÍDUOS

Processo nº 085.000/2017-57 - PROJEXE ENGENHARIA LTDA.: Deferido conforme Parecer Técnico nº 356/2017 - RSCC - SEGRESI.

Processo nº 085.055/2017-49 - LILIAN ALVAREZ LIMA DE OLIVEIRA: Deferido conforme Parecer Técnico nº 357/2017 - RSCC - SEGRESI.

Processo nº 085.057/2017-74 - LILIAN ALVAREZ LIMA DE OLIVEIRA: Deferido conforme Parecer Técnico nº 358/2017 - RSCC - SEGRESI.

EXPEDIENTE DESPACHADO EM 22/12/2017

Processo nº 085.605/2017-48 - BEIRÃO EMPREENDIMENTOS IMOBILIÁRIOS LTDA.: Deferido conforme Parecer Técnico nº 359/2017 - RSCC - SEGRESI.

Processo nº 085.818/2017-89 - DÉCIO ANTONIO CASTRO DE MELO: Deferido conforme Parecer Técnico nº 360/2017 - RSCC - SEGRESI.



SECRETARIA DE SERVIÇOS PÚBLICOS

ATOS DO SECRETÁRIO

EXPEDIENTE DESPACHADO EM 19.12.2017

Processo – 80661/2017-31: **Silvany Maria de Jesus** – Indeferido face à manifestação da SEAS/PMS. Arquite-se.

COMUNICADO Nº 23/2017-GAB/OTC

RIVALDO SANTOS, Ouvidor Público Municipal, no uso das atribuições que lhe são conferidas por lei,

faz publicar lista completa das Secretarias/Órgãos, e os respectivos resultados do sistema INDICAMETA, referentes às metas dos **CONTRATOS DE GESTÃO DE METAS E RESULTADOS (PDR)**, do mês de Novembro/2017.

RANKING	SECRETARIA/ORGÃO	TOTAL DE METAS	TOTAL DE METAS	NOTA/MÊS
1º	Secretaria de Serviços Públicos – SESERP	27	27	9,04
2º	Secretaria de Finanças – SEFIN	22	22	8,75
3º	Secretaria de Cultura – SECULT	18	17	8,62
4º	Secretaria de Segurança – SESEG	16	16	8,44
5º	Secretaria de Esportes – SEMES	18	15	8,37
6º	Gabinete do Prefeito Municipal – GPM	18	18	8,36
7º	Secretaria de Governo – SEGOV	14	9	8,33
8º	Secretaria de Gestão – SEGES	36	36	8,31
9º	Fundação Arquivo Memória de Santos – FAMS	16	15	8,30
10º	Secretaria de Saúde – SMS	45	43	8,20
11º	Ouvidoria, Transparência e Controle – OTC	34	33	8,05
12º	Secretaria de Meio Ambiente – SEMAM	28	27	7,98
13º	Secretaria de Desenvolvimento Urbano – SEDURB	19	14	7,96
14º	Secretaria de Porto, Indústria e Comércio – SAPIC	13	13	7,77
15º	Secretaria de Comunicação – SECOM	15	15	7,60
16º	Secretaria de Relações Institucionais e Cidadania – SERIC	22	20	7,25
17º	Secretaria de Educação – SEDUC	19	16	7,22
18º	Companhia de Engenharia de Tráfego – CET	14	14	7,11
19º	Secretaria de Infraestrutura e Edificações – SIEDI	16	14	7,25
20º	Secretaria de Turismo – SETUR	17	15	6,70
21º	Secretaria de Assistência Social – SEAS	17	17	6,59
22º	Procuradoria Geral do Município – PGM	12	12	6,46
23º	Companhia de Habitação da Baixada Santista – COHAB	14	14	5,25
	GERAL	470	442	7,73

As notas são calculadas de acordo com o Índice de Cumprimento da Meta (ICM), considerando a média de desempenho obtida nos Indicadores de cada Secretaria/Órgão.

Questionamentos sobre o Contrato de Gestão serão avaliados pela Comissão Consultiva, conforme previsto no Decreto nº 6673/2014, alterado pelo Decreto nº 7730/2017.

MARIANO B. GONÇALVES JR.
OUIDOR PÚBLICO MUNICIPAL
(EM SUBSTITUIÇÃO)

COMUNICADO Nº 024/2017-GAB/OTC

RIVALDO SANTOS, Ouvidor Público Municipal, no uso das atribuições que lhe são conferidas por lei, faz publicar lista completa das Secretarias/Órgãos, e os respectivos resultados do sistema INDICAMETA, referentes às metas do **PLANO DIRETOR DE METAS (PDM)**, do mês de Novembro/2017.

RANKING	SECRETARIA/ORGÃO	TOTAL DE METAS	TOTAL DE METAS AVALIADAS	NOTA/MÊS
1º	Secretaria de Porto, Indústria e Comércio – SAPIC	5	5	10,00
2º	Secretaria de Comunicação – SECOM	4	4	10,00
3º	Gabinete do Prefeito Municipal – GPM	3	3	10,00
4º	Secretaria de Governo – SEGOV	5	2	10,00
5º	Secretaria de Serviços Públicos – SESERP	14	14	9,89
6º	Secretaria de Infraestrutura e Edificações – SIEDI	4	4	9,88
7º	Ouvidoria, Transparência e Controle – OTC	14	13	9,85
8º	Secretaria de Cultura – SECULT	7	7	9,79

9º	Secretaria de Assistência Social – SEAS	9	9	9,67
10º	Secretaria de Relações Institucionais e Cidadania – SERIC	8	6	9,42
11º	Secretaria de Turismo – SETUR	6	4	9,38
12º	Companhia de Engenharia de Tráfego – CET	7	7	9,21
13º	Secretaria de Finanças – SEFIN	5	5	9,02
14º	Secretaria de Segurança – SESEG	9	9	9,17
15º	Secretaria de Meio Ambiente – SEMAM	15	15	9,13
16º	Procuradoria Geral do Município – PGM	2	2	9,00
17º	Fundação Arquivo Memória de Santos – FAMS	7	6	8,83
18º	Secretaria de Educação – SEDUC	7	7	8,79
19º	Secretaria de Esportes – SEMES	8	8	8,75
20º	Secretaria de Saúde – SMS	31	30	8,67
21º	Secretaria de Desenvolvimento Urbano – SEDURB	8	5	6,25
22º	Secretaria de Gestão – SEGES	11	11	6,23
23º	Companhia de Habitação da Baixada Santista – COHAB	5	5	5,6
	GERAL	194	181	8,99

As notas são calculadas de acordo com o Índice de Cumprimento da Meta (ICM), considerando a média de desempenho obtida nos Indicadores de cada Secretaria/Órgão.

Questionamentos sobre o Contrato de Gestão serão avaliados pela Comissão Consultiva, conforme previsto no Decreto nº 6673/2014, alterado pelo Decreto nº 7730/2017.

MARIANO B. GONÇALVES JR.
OUVIDOR PÚBLICO MUNICIPAL
(EM SUBSTITUIÇÃO)

COMUNICADO Nº 025/2017-GAB/OTC

RIVALDO SANTOS, Ouvidor Público Municipal, no uso das atribuições que lhe são conferidas por lei, faz publicar lista completa das Secretarias/Órgãos, e os respectivos resultados do sistema INDICAMETA, referentes às metas **CUMPRIDAS** do **PLANO DIRETOR DE METAS (PDM/PDR)**, do mês de Novembro 2017.

RANKING	SECRETARIA/ORGÃO	Cumpridas	Cumpridas %	Parcialmente Cumpridas	Parcialmente Cumpridas %	Não Cumpridas	Não Cumpridas %	Total
1º	Secretaria de Finanças - SEFIN	18	81,81	2	9,09	2	9,09	22
2º	Secretaria de Serviços Públicos - SESERP	21	77,77	4	14,81	2	7,4	27
3º	Secretaria de Gestão - SEGES	27	75	3	8,33	6	16,66	36
4º	Gabinete do Prefeito - GPM	13	72,22	2	11,11	3	16,66	18
5º	Secretaria de Cultura - SECULT	13	72,22	1	5,55	4	22,22	18
6º	Secretaria de Meio Ambiente - SEMAM	19	67,85	1	3,57	8	28,57	28
7º	Secretaria de Comunicação - SECOM	10	66,66	1	6,66	4	26,66	15
8º	Ouvidoria, Transparência e Controle - OTC	22	64,7	6	17,64	6	17,64	34
9º	Secretaria de Segurança - SESEG	10	62,5	3	18,75	3	18,75	16
10º	Secretaria Porto, Indústria e Comércio - SAPIC	8	61,53	1	7,69	4	30,76	13
11º	Secretaria de Esportes - SEMES	11	61,11	1	5,55	6	33,33	18
12º	Secretaria de Saúde - SMS	27	60	6	13,33	12	26,66	45
13º	Companhia de Engenharia de Tráfego - CET	8	57,14	1	7,14	5	35,71	14
14º	Fundação Arquivo e Memória de Santos - FAMS	9	56,25	2	12,5	5	31,25	16
15º	Secretaria de Assistência Social - SEAS	9	52,94	2	11,76	6	35,29	17
16º	Secretaria de Desenvolvimento Urbano - SEDURB	10	52,63	1	5,26	8	42,1	19
17º	Secretaria de Relações Institucionais e Cidadania - SERIC	11	50	4	18,18	7	31,81	22
18º	Secretaria de Infraestrutura e Edificações - SIEDI	8	50	2	12,5	6	37,5	16
19º	Secretaria de Governo - SEGOV	7	50	0	0	7	50	14
20º	Secretaria de Turismo - SETUR	8	47,05	2	11,76	7	41,17	17
21º	Companhia de Habitação da Baixada Santista - COHAB	6	42,85	1	7,14	7	50	14
22º	Secretaria de Educação - SEDUC	8	42,1	3	15,78	8	42,1	19
23º	Procuradoria Geral do Município - PGM	5	41,66	2	16,66	5	41,66	12
	GERAL	288	61,28	51	10,85	131	27,87	470

MARIANO B. GONÇALVES JR.
OUVIDOR PÚBLICO MUNICIPAL (EM SUBSTITUIÇÃO)



ATOS DO DIRETOR-PRESIDENTE

COMUNICADO

JUSTIFICATIVA DA QUEBRA DA ORDEM CRONOLÓGICA

Nos termos da Lei Federal nº 8.666/93 e suas posteriores alterações, fica justificada a quebra da Ordem Cronológica de Pagamentos, por se tratar de despesas inadiáveis e imprescindíveis ao prosseguimento das atividades, visando não comprometer os serviços prestados na operação do sistema viário e no gerenciamento do trânsito e transporte da cidade:

Fornecedor	NF	Emissão	Valor	Vencimento	Pagamento
Comercial Thialli Ltda EPP	743 a 746	01/11/17	12.878,30	01/12/17	01/12/17
Comercial Thialli Ltda EPP	748 e 749	01/11/17	4.800,00	01/12/17	01/12/17
Comercial Thialli Ltda EPP	751 a 756	01/11/17	18.587,60	01/12/17	01/12/17
Telefônica Brasil S/A	453	13/11/17	1.147,83	04/12/17	04/12/17
Telefônica Brasil S/A	461	24/11/17	1.879,90	04/12/17	04/12/17
J. Andrades Ind. e Com. Gráfico Ltda	37.158	08/11/17	17.100,00	06/12/17	06/12/17
Rodoeste Sinalização e Serviços Viários Ltda	35	07/11/17	183.349,05	06/12/17	06/12/17
Sinalta Propista Sinaliz. Seg.Com.Visual Ltda	10463/464	07/11/17	46.715,49	06/12/17	06/12/17
Planinvesti Administração e Serviços Ltda	201170/171	07/11/17	399.368,43	07/12/17	07/12/17
Verocheque Refeições Ltda	2.320.825	07/11/17	84.928,57	07/12/17	07/12/17
Stocktotal Telecomunicações Ltda.	58	14/11/17	27.778,00	08/12/17	08/12/17
Cia. Processamento de Dados SP - PRODESP	790.607	11/10/17	154.469,70	10/11/17	11/12/17
Fokus Brasil Sinalização Viária Ltda.	NF 112 - Parcela 04/08		19.082,40	12/12/17	12/12/17
Tecdet Tecnologia Detecções Com.Imp.Exp. Ltda	009 e 799	14/08/17	98.623,19	11/09/17	12/12/17
Telefônica Brasil S/A	490	03/12/17	474,02	12/12/17	12/12/17
Splice Indústria Comércio e Serviços Ltda	Parcela 11/24 (*1)		28.779,00	15/12/17	15/12/17
Prodesan S/A	Parcela 04/10 (*2)		23.366,36	15/12/17	15/12/17
Prodesan S/A	6043/44	30/11/17	77.887,88	15/12/17	15/12/17
Telefônica Brasil S/A	491	03/12/17	6.144,00	15/12/17	15/12/17
Planinvesti Administração e Serviços Ltda	202268/269	17/11/17	495,12	18/12/17	18/12/17
Verocheque Refeições Ltda	2.340.248	16/11/17	174,03	18/12/17	18/12/17
Telefônica Brasil S/A	494	03/12/17	443,45	18/12/17	18/12/17
Marítima Estrela Guia Serv. Maritimos Ltda ME	114	11/12/17	35.667,20	20/12/17	20/12/17
Newtesc Tecnologia e Comércio Eireli Epp	136	23/11/17	6.280,00	21/12/17	21/12/17
Prodesan S/A	Parcela 08/72 (*3)		12.591,32	22/12/17	22/12/17
Prodesan S/A	Parcela 08/47 (*4)		12.591,32	22/12/17	22/12/17
Telefônica Brasil S/A	499	15/12/17	5.067,46	26/12/17	26/12/17
Telefônica Brasil S/A	501	15/12/17	1.509,61	27/12/17	27/12/17
G4S Interativa Service Ltda	12780/781	30/10/17	80.267,06	30/11/17	27/12/17
Atento São Paulo Serv. Seg. Patrimonial Eirelli	Parcela 08/12 (*5)		58.612,42	28/12/17	28/12/17
G4S Interativa Service Ltda	13078/079	24/11/17	80.526,29	28/12/17	28/12/17
J. Andrades Ind. e Com. Grafico Ltda	37.431	29/11/17	13.680,00	28/12/17	28/12/17
Loquipe Locação Equip. Mão de Obra Ltda	1.718	01/12/17	38.623,28	28/12/17	28/12/17
Atento São Paulo Serv. Seg. Patrimonial Eirelli	22289 a 22291	04/12/17	78.160,28	28/12/17	28/12/17
Stocktotal Telecomunicações Ltda.	59	06/12/17	27.648,00	28/12/17	28/12/17
Cia. Processamento de Dados SP - PRODESP	802.457	14/11/17	141.382,65	14/12/17	28/12/17

(*1) Parcelamento das Notas Fiscais nº 084 e 4618 emissão 17/11/15, 087 e 4988 emissão 10/12/15, 090 e 5747 emissão 20/01/16, 095 e 6756 emissão 21/03/16, 097 e 6790 emissão 30/03/16, 100 e 7371 emissão 27/04/16, 101 e 7461 emissão 06/05/16, 102 e 7486 emissão 09/05/16 (Splice).

(*2) Parcelamento das Notas de Débito nº 5841/42 emissão 31/05/17, 5872/73 emissão 30/06/17 e 5906/07 emissão 31/07/17 (Prodesan).

(*3) Parcelamento das Notas de Débito nº 5321 e 5322 emissão 29/01/16, 5362 e 5363 emissão 29/02/16, 5396 e 5397 emissão 31/03/16, 5405 e 5406 emissão 11/04/16, 5430 e 5431 emissão 29/04/16, 5462 e 5463 emissão 31/05/16, 5505 e 5506 emissão 30/06/16, 5532 e 5533 emissão 29/07/16, 5555 e 5556 emissão 31/08/16, 5603 e 5604 emissão 30/09/16 - Processo nº 1032228-18.2016.8.26.0562 (Prodesan).

(*4) Parcelamento das Notas de Débito nº 5632 e 5633 emissão 31/10/16, 5663 e 5664 emissão 30/11/16, 5692 e 5693 emissão 29/12/16, 5720 e 5721 emissão 31/01/17, 5754 e 5755 emissão 24/02/17, 5783 e 5784 emissão 31/03/17 - Processo nº 1011006-57.2016.8.26.0562 (Prodesan).

(*5) Parcelamento ref. Notas Fiscais nº 17806, 17807 e 17808 emissão 09/01/17, 18078 e 18079 emissão 03/02/17, 18294 emissão 17/02/17, 18535, 18536 e 18537 emissão 03/03/17, 19080, 19081 e 19082 emissão 07/04/17 (Atento São Paulo).

Santos, 29 de Dezembro de 2017.

ENG.º ROGÉRIO VILANI
DIRETOR-PRESIDENTE

COMUNICADO

A Companhia de Engenharia de Tráfego de Santos – CET-Santos, em cumprimento ao disposto no Artigo 95 do Código de Trânsito Brasileiro (Lei 9.503/97), informa à comunidade as seguintes intervenções na malha viária:

1) EVENTO SOCIAL – MARAPÉ

Data: 01/01/2018

Horário: 10h00 às 22h00

Interdição Total: Av. Dr. Nilo Peçanha entre R. Saturnino de Brito e R. Delfino Stockler de Lima.

Rota Alternativa: R. Antônio Bento de Amorim e R. Ana Nery.

2) FEIRAS LIVRES DO MÊS DE JANEIRO/2018*

Data: 02, 09, 16, 23 e 30 (Terças-Feiras)

Horário: 04h00 às 16h00

Bairro: BOQUEIRÃO

Interdição Total: R. Oswaldo Cruz entre a Av. Epitácio Pessoa e a R. Amílcar Mendes Gonçalves.

Bairro: MARAPÉ

Interdição Total: R. Dom Duarte Leopoldo e Silva entre R. Morvam Dias Figueiredo e R. São Judas Tadeu.

Bairro: APARECIDA

Interdições Totais: R. Frei Francisco Sampaio entre R. Alexandre Martins e R. Senador Lacerda Franco; R. Jurubatuba entre R. Sen. Lacerda Franco e R. Prof. Pirajá da Silva.

Bairro: VILA MATHIAS

Interdição Total: R. Prudente de Moraes entre Av. Sen. Pinheiro Machado e R. Antônio Bento.

Data: 03, 10, 17, 24 e 31 (Quartas-Feiras)

Horário: 04h00 às 16h00

Bairro: ENCRUZILHADA

Interdições Totais: R. Dr. Cunha Moreira entre Av. Ana Costa e Av. Senador Feijó; R. Júlio Concei-

ção entre R. Cunha Moreira e R. Gal. Miguel Costa; R. Comendador Martins entre R. Dr. Cunha Moreira e R. Guedes Coelho.

Bairro: MACUCO

Interdição Total: R. Santos Dumont entre Praça Fernando Prestes e Av. Siqueira Campos.

Bairro: JOSÉ MENINO

Interdição Total: R. Rio Grande do Sul entre R. Santa Catarina e R. Décio Stuart.

Bairro: APARECIDA

Interdição Total: Praça Nossa Senhora Aparecida.

Bairro: JARDIM SANTA MARIA

Interdição Total: R. Indalécio de Arruda Costa entre R. Adriano de Campos Tourinho e R. Paschoal Lembo.

Data: 04, 11, 18 e 25 (Quintas-Feiras)

Horário: 04h00 às 16h00

Bairro: EMBARÉ

Interdições Totais: Av. Pedro Lessa entre Av. Senador Dantas e Av. Siqueira Campos; R. São José entre R. Frei Francisco Sampaio e R. Com. Alfaia Rodrigues.

Bairro: VILA BELMIRO

Interdições Totais: R. Álvares Cabral entre R. Prof. Reinaldo Porchat e R. Carvalho de Mendonça; R. Cons. Zacarias entre R. Francisco Otaviano e R. Álvares Cabral; R. Princesa Isabel entre R. Antônio Bento de Amorim e R. Prof. Reinaldo Porchat.

Bairro: SABOÓ

Interdição Total: R. Flamínio Levy entre Av. Martins Fontes e R. Renata Câmara Agondi.

Data: 05, 12, 19 e 26 (Sextas-Feiras)

Horário: 04h00 às 16h00

Bairro: PONTA DA PRAIA

Interdições Totais: Av. dos Bancários entre Praça Amigos da Marinha e Praça Coração de Maria;

Av. Rei Alberto I entre Av. Gen. San Martin e Praça Amigos da Marinha.

Bairro: MACUCO

Interdição Total: R. Campos Melo entre Av. Cons. Rodrigues Alves e R. João Guerra.

Bairro: VILA SÃO JORGE

Interdição Total: R. Domingos José Martins entre R. Eduardo Alves e R. Francisco Júlio César Alfieri.

Bairro: SÃO MANOEL

Interdição Total: R. Francisco Meira entre R. Silvio Penteado Guimarães e R. Dr. Mário Graccho.

Data: 06, 13, 20 e 27 (Sábados)

Horário: 04h00 às 16h00

Bairro: EMBARÉ

Interdições Totais: R. Delfim Moreira entre R. Frei Francisco Sampaio e R. Conselheiro Lafaiete; R. Vergueiro Steidel entre R. Oswaldo Cóchrane e Av. Alm. Cóchrane.

Bairro: CAMPO GRANDE

Interdição Total: R. Marquês de São Vicente entre Av. Dr. Bernardino de Campos e R. José Clemente Pereira.

Bairro: JARDIM CASTELO

Interdição Total: Av. Afonso Schmidt (sentido Av. Hugo Maia / Av. Nossa Senhora de Fátima) entre R. Dr. Alexandre Alves Peixoto Filho e R. Dr. Maurício Onesti Taddei.

Data: 07, 14, 21 e 28 (Domingos)

Horário: 04h00 às 16h00

Bairro: MACUCO

Interdições Totais: R. Cardeal Arcoverde e R. Cidade de Antióquia.

Bairro: APARECIDA

Interdição Total: R. Ricardo Pinto entre R. Juruatuba e R. Guaiaó.

Bairro: JABAQUARA

Interdição Total: Av. Rangel Pestana entre R. Gastão Vidigal e R. Manoel Nascimento Jr.

Bairro: Valongo

Interdição Total: R. São Bento entre Av. Visconde de São Leopoldo e Av. Presidente Getúlio Vargas.

Bairro: Jd. Rádio Clube

Interdição Total: R. Gov. Roberto da Silveira entre R. Maestro Tomás e Praça Jerônimo La Terza.

Bairro: ENCRUZILHADA

Interdições Totais: R. Vidal Sion entre Av. Senador Feijó e R. Júlio Conceição; Av. Francisco Glicério (sentido Ponta da Praia / José Menino) entre Praça Nenê Ferreira Martins e Av. Ana Costa.

* **ROTAS ALTERNATIVAS:** Site www.cetsantos.com.br.

ENG. ROGÉRIO VILANI
DIRETOR PRESIDENTE
CET-SANTOS

NOTIFICAÇÃO

Em cumprimento ao artigo 271, § 6º, da Lei n.º 9.503/1997, ficam notificados os proprietários dos veículos removidos ao pátio a comparecer ao

Poupatempo-Santos, sito à Avenida João Pessoa n.º 246, Centro, Santos-SP, para liberação de seus veículos, mediante apresentação dos documentos obrigatórios e pagamento dos valores de remoção e estada. Não sendo reclamado o veículo dentro do prazo de 60 dias, contado da data da remoção, será avaliado e levado a leilão.

VEÍCULOS REMOVIDOS:

PERÍODO: ENTRE 20/12 À 26/12/17

D O K 5 9 0 3 , E Y T 3 0 5 5 , E D - G3494, BEI1940, PWO2338, DIF2324, EIV3855, - MUO1767, DCO7174, DXF1998, DLH3294, FDY6074, - FPJ2637, DPT4563, EOY2434, FTC3252, DVQ1362, FUQ0940, DHE4815, GAD3634, MLS1045, EKE9929, A-QI3797, DHM9288, DDO9626, CNW0188, F-JF0799, EHA2611, DNT2268, FIE0739, DQG3717, DFG8931, - DXQ0661, EYC5091, DRT9536, FCG3363, QMR5866, DPX8-966, KON9834, FQY0709, DMJ2306, DHG3415, IAK6784, PZ-J3963, EMH2218, DKV9087, ETX2273, DSB6459, CYK7837, E-NA5709, DPK1979, MWC6798, CPP7695, PZU7937, G-DO9351, DOK7901, FFI9850.

ENG.º ROGÉRIO VILANI
DIRETOR PRESIDENTE
CET-SANTOS

COMPANHIA DE HABITAÇÃO DA BAIXADA SANTISTA COHAB-ST

AVISO DE CHAMAMENTO PÚBLICO

A Companhia de Habitação da Baixada Santista COHAB-ST, situada na Praça dos Andradas n.º 12, 5º Andar - Centro - Santos, CEP 11.010-904, comunica que está procedendo ao CHAMAMENTO PÚBLICO n.º 005/2017, processo 696/2017, visando à seleção de empresas do ramo da construção civil para implementar empreendimento residencial plurihabitacional de interesse social - Tancredo Neves III, composto por 1.120 unidades habitacionais, em imóvel sito a Rua Manoel Sierra Perez, s/n, São Vicente/SP, que será disponibilizado no PROGRAMA MINHA CASA MINHA VIDA - PMCMV, faixa 1, fase 3, criado pela Lei n. 11.977, de 07 de julho de 2009, objeto da migração dos contratos PAC n.º 218.840-60/2007 (720 unidades) e n.º 218.841-74/2007 (400 unidades).

Data de abertura e recebimento dos envelopes: 16/01/2018 às 15:00 horas, no local supra-mencionado.

O respectivo edital poderá ser consultado e/ou obtido através do email aslic@cohabsantista.com.br ou na Assessoria de Licitações, situado na Praça dos Andradas, 12, 4º andar, Centro - Santos, SP, das 8:30 às 12:30 e das 14:00 às 18:00 horas.

Santos, 28 de dezembro de 2017.

MAURÍCIO QUEIROZ PRADO
DIRETOR-PRESIDENTE

JOVENS DESAPARECIDOS: AJUDE A LOCALIZÁ-LOS

Para auxiliar na busca de crianças e adolescentes desaparecidos, o Diário Oficial de Santos publica, semanalmente, fotos de pessoas procuradas por familiares por meio do Cadastro Nacional de Pessoas Desaparecidas e da Secretaria de Segurança Pública do Governo do Estado de São Paulo. Caso localize uma pessoa desaparecida, procure imediatamente a delegacia de polícia mais próxima e informe o ocorrido dando os detalhes que presenciou. Se preferir, acione o Disque Direitos Humanos – 100. A ligação é gratuita e sigilosa.



GIULIA BIANCHINI M. DE SOUZA
Idade: 15 anos no desaparecimento
Características: Pele branca, cabelo e olhos castanho escuros
Natural de São paulo/SP
Desaparecida em abril de 2017



GRAZIELLI PREVELLACTO RODRIGUES
Idade: 10 anos no desaparecimento
Características: Pele branca, cabelo louro claro e olhos castanho escuros
Natural de (não foi informado)
Desaparecida em maio de 1998



GUSTAVO DA SILVA
Idade: 16 anos no desaparecimento
Características: Pele branca e cabelo preto
Natural de Ribeirão Pires/SP
Desaparecido em agosto de 2016

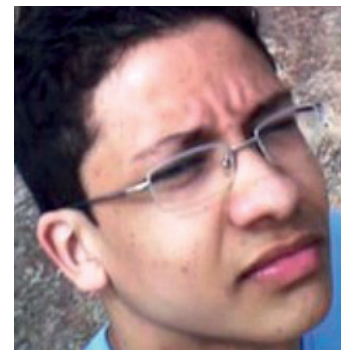

GUSTAVO HENRIQUE P. SANCHES
Idade: 16 anos no desaparecimento
Características: Pele parda
Natural de (não foi informado)
Desaparecido em novembro de 2009

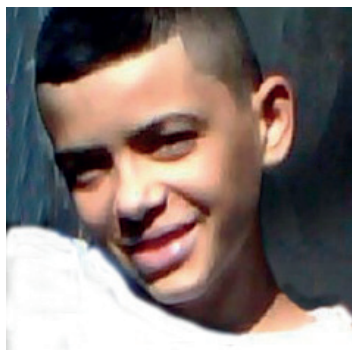

HECTOR ALEX LIMA FERRERO
Idade: 16 anos no desaparecimento
Características: Pele branca, cabelo preto e olhos castanho escuro
Natural de (não foi informado)
Desaparecido em setembro de 2012



HENRIQUE DA CRUZ CORDEIRO
Idade: 5 anos no desaparecimento
Características: Pele branca, cabelo e olhos castanhos escuros
Natural de (não foi informado)
Desaparecido em maio de 2003



HIGOR VINICIUS M. DOS SANTOS
Idade: 15 anos no desaparecimento
Características: Pele parda, cabelo e olhos castanho escuros
Natural de (não foi informado)
Desaparecido em março de 2012



HUGO RIBEIRO SANTOS CAMARGO
Idade: 10 anos no desaparecimento
Características: Pele branca, cabelo e olhos castanho escuros
Natural de (não foi informado)
Desaparecido em outubro de 2007



IGOR PEREIRA OLIVEIRA
Idade: 16 anos no desaparecimento
Características: Pele branca
Natural de (não foi informado)
Desaparecido em abril de 2012



INGRYD SANTOS RAMALHO
Idade: 16 anos no desaparecimento
Características: Pele branca, cabelo e olhos castanho escuros
Natural de São Paulo/SP
Desaparecida em julho de 2017



ISABEL INACIO RIBEIRO DE SOUZA
Idade: 10 anos no desaparecimento
Características: Pele parda, cabelo e olhos pretos
Natural de (não foi informado)
Desaparecida em junho de 2013

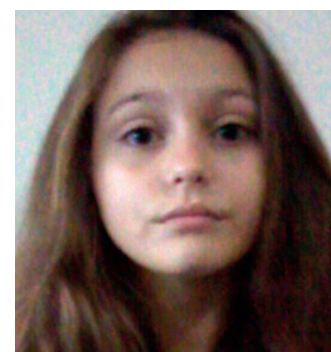

ISABELLA AMORIM KULLERKUPPE
Idade: 16 anos no desaparecimento
Características: Pele branca, cabelo louro escuro e olhos castanho claros
Natural de (não foi informado)
Desaparecida em setembro de 2017

SAIBA O QUE FAZER

VEJA ABAIXO AS PRINCIPAIS PERGUNTAS E RESPOSTAS QUE PODEM FACILITAR AS AÇÕES PREVENTIVAS E DE BUSCA E LOCALIZAÇÃO



POSSO NÃO AUTORIZAR A COLETA DE MATERIAL DE DNA?

Sim. A família pode ou não autorizar a coleta de DNA para o Banco Nacional de DNA. Não é condição para o registro do caso no Cadastro Nacional.



POSSO INFORMAR AO CADASTRO NACIONAL A LOCALIZAÇÃO DE UMA CRIANÇA OU ADOLESCENTE DESAPARECIDO?

Sim. Se você tiver informações envie por email para o endereço cadastrodesaparecidos@sdh.gov.br. Após a informação validada será baixado o registro no Cadastro Nacional. É importante que seja informada a Delegacia onde foi feito o Boletim de Ocorrência para que a mesma encerre a investigação se a localização não foi feita pela polícia.