

## ATOS OFICIAIS DO PODER EXECUTIVO

### ÍNDICE

PODER EXECUTIVO .....	1
FINANÇAS .....	9
GESTÃO .....	11
INFRAESTRUTURA E EDIFICAÇÕES .....	62
SAÚDE .....	73
EDUCAÇÃO .....	74
SEGURANÇA .....	78
DESENVOLVIMENTO URBANO.....	79
MEIO AMBIENTE .....	79
SERVIÇOS PÚBLICOS .....	79
CAPEP .....	80
IPREV .....	80
CET.....	80
CÂMARA .....	81
FUNDAÇÃO .....	106
COMISSÃO DE TRANSPORTE .....	107
COOPERATIVA .....	107
PRODESAN.....	107
CONSELHOS .....	108
JOVENS DESAPARECIDOS.....	109

### DECRETO Nº 8.874 DE 03 DE MARÇO DE 2020

**DECLARA EM SITUAÇÃO DE EMERGÊNCIA A ÁREA DO MUNICÍPIO DE SANTOS AFETADA POR CHUVAS INTENSAS (COBRADE 1.3.2.1.4 CONFORME IN/MI 02/2016), E DÁ OUTRAS PROVIDÊNCIAS.**

**PAULO ALEXANDRE BARBOSA**, Prefeito Municipal de Santos, usando das atribuições que lhe são conferidas por lei,

#### DECRETA:

**Art. 1º** Fica declarada a existência de situação

anormal provocada por desastre e caracterizada como "Situação de Emergência", conforme a classificação COBRADE - 1.3.2.1.4 - Chuvas intensas.

**Parágrafo único.** A situação declarada por este decreto é válida apenas para a área do Município comprovadamente afetada pelo evento, conforme prova documental estabelecida pelo Relatório Técnico nº 033/2020, do Departamento de Defesa Civil da Secretaria Municipal de Segurança.

**Art. 2º** Fica o Poder Executivo autorizado a lançar mão da legislação vigente para que possa atender às necessidades resultantes da situação declarada, observados os limites de competência da Administração Pública.

**Art. 3º** Este decreto entra em vigor na data da publicação, retroagindo efeitos a 03 de março de 2020.

Registre-se e publique-se.  
Palácio "José Bonifácio", em 03 de março de 2020.

**PAULO ALEXANDRE BARBOSA**  
**PREFEITO MUNICIPAL**

Registrado no livro competente.  
Departamento de Registro de Atos Oficiais do Gabinete do Prefeito Municipal, em 03 de março de 2020.

**MARIANA DIEGUES DA SILVA OLIVEIRA**  
**CHEFE DO DEPARTAMENTO - EM SUBSTITUIÇÃO**



**ATOS DO CHEFE  
DO PODER  
EXECUTIVO**

**PORTARIA Nº 1231-P-DEGEPAT/2020**  
O PREFEITO MUNICIPAL DE SANTOS, usando das

atribuições que lhe são conferidas por lei, de acordo com os artigos 65 e 66 da Lei 4.623/84, resolve nomear a Sra. FLAVIA MENDES DE SOUZA, registro nº 26.112-3, ocupante do cargo de Oficial de Administração, Nível G, do Quadro Permanente, para exercer, em substituição, o cargo em comissão, símbolo "C-2", de Coordenador de Regulação - Saúde, Departamento de Regulação do Sistema - Saúde, Secretaria Municipal de Saúde, durante o impedimento, por férias, da Sra. Lilian Martins Cirqueira dos Santos, no período de 02 a 16 de março de 2020.

Registre-se, publique-se e cumpra-se.

Palácio "José Bonifácio", em 28 de fevereiro de 2020.

**PAULO ALEXANDRE BARBOSA**  
**PREFEITO MUNICIPAL**

#### **PORTARIA Nº 1232-P-DEGEPAT/2020**

O PREFEITO MUNICIPAL DE SANTOS, usando das atribuições que lhe são conferidas por lei, de acordo com os artigos 65 e 66 da Lei 4.623/84, resolve nomear a Sra. MARIA ISABEL FRANCISCA DA HORA, registro nº 19.899-4, ocupante do cargo de Auxiliar de Serviços Gerais, Nível B, do Quadro Permanente, para exercer, em substituição, o cargo em comissão, símbolo "C-2", de Coordenador de Parques Ambientais, Departamento de Parques e Defesa da Vida Animal, Secretaria Municipal de Meio Ambiente, durante o impedimento, por férias, do Sr. Mauro Sergio Marques Mandira, no período de 02 a 31 de março de 2020.

Registre-se, publique-se e cumpra-se.

Palácio "José Bonifácio", em 28 de fevereiro de 2020.

**PAULO ALEXANDRE BARBOSA**  
**PREFEITO MUNICIPAL**

#### **PORTARIA Nº 1233-P-DEGEPAT/2020**

O PREFEITO MUNICIPAL DE SANTOS, usando das atribuições que lhe são conferidas por lei, de acordo com os artigos 65 e 66 da Lei 4.623/84, resolve nomear a Sra. BRUNA DANTAS PONTES, registro nº 29.388-6, exercendo a função gratificada, símbolo FG-2, de Chefe da Seção de Comunicação ao Município, para exercer, em substituição, o cargo em comissão, símbolo "C-2", de Coordenador de Transparência, Departamento de Ouvidoria e Transparência, Ouvidoria, Transparência e Controle, durante o impedimento, por férias, da Sra. Liliane da Graça dos Santos, no período de 09 a 23 de março de 2020.

Registre-se, publique-se e cumpra-se.

Palácio "José Bonifácio", em 28 de fevereiro de 2020.

**PAULO ALEXANDRE BARBOSA**  
**PREFEITO MUNICIPAL**

#### **PORTARIA Nº 1234-P-DEGEPAT/2020**

O PREFEITO MUNICIPAL DE SANTOS, usando das atribuições que lhe são conferidas por lei, de acordo com os artigos 65 e 66 da Lei 4.623/84, resolve nomear o Sr. HUGO UESUGUI, registro nº 32.653-8, exercendo o cargo em comissão, símbolo C-2, de Coordenador de Engenharia da Informação, para exercer, em substituição, o cargo em comissão, símbolo "C-1", de Chefe do Departamento de Gestão da Tecnologia da Informação e Comunicações, Secretaria Municipal de Gestão, durante o impedimento, por licença médica, do Sr. Adison Antonio dos Reis Junior, no período de 17 de fevereiro a 01 de março de 2020.

Registre-se, publique-se e cumpra-se.

Palácio "José Bonifácio", em 28 de fevereiro de 2020.

**PAULO ALEXANDRE BARBOSA**  
**PREFEITO MUNICIPAL**

#### **PORTARIA Nº 1235-P-DEGEPAT/2020**

O PREFEITO MUNICIPAL DE SANTOS, usando das atribuições que lhe são conferidas por lei, de acordo com o artigo 75, § 1º, letra "a", da Lei nº 4.623/84, exonera, a pedido, a partir de 19 de fevereiro de 2020, o Sr. AUGUSTO ONESIO FICK, registro nº 25.952-3, do cargo em comissão, símbolo "C-3", de Presidente da Comissão Permanente de Licitações II, Coordenadoria de Licitações, Departamento de Licitações e Suprimentos, Secretaria Municipal de Gestão, estabelecido pela Lei Complementar nº 667, de 29 de dezembro de 2009.

Registre-se, publique-se e cumpra-se.

Palácio "José Bonifácio", em 28 de fevereiro de 2020.

**PAULO ALEXANDRE BARBOSA**  
**PREFEITO MUNICIPAL**

#### **PORTARIA Nº 1250-P-DEGEPAT/2020**

O PREFEITO MUNICIPAL DE SANTOS, usando das atribuições que lhe são conferidas por lei, de acordo com os artigos 65 e 66 da Lei 4.623/84, resolve nomear a Sra. MARSELLE BARROSO TEIXEIRA RUBIM, registro nº 36.596-5, exercendo o cargo em comissão, símbolo C-3, de Assessor Técnico III, para exercer, em substituição, o cargo em comissão, símbolo "C-2", de Coordenador de Vida Escolar, Legislação e Normas Educacionais, Departamento de Planejamento Educacional, Secretaria Municipal de Educação, durante o impedimento, por férias, da Sra. Paula Abreu da Silva Leal, no período de 04 a 13 de fevereiro de 2020.

Registre-se, publique-se e cumpra-se.

Palácio "José Bonifácio", em 02 de março de 2020.

**PAULO ALEXANDRE BARBOSA**  
**PREFEITO MUNICIPAL**

**PORTARIA Nº 1251-P-DEGEPAT/2020**

O PREFEITO MUNICIPAL DE SANTOS, usando das atribuições que lhe são conferidas por lei, de acordo com os artigos 65 e 66 da Lei 4.623/84, resolve nomear a Sra. CAROLINE ZANDOMENIGHE DE AVELAR, registro nº 26.784-9, ocupante do cargo de Oficial de Administração, Nível G, do Quadro Permanente, para exercer, em substituição, o cargo em comissão, símbolo "C-3", de Assessor Técnico III, Gabinete do Secretário, Secretaria Municipal de Educação, durante o impedimento da Sra. Mar-selle Barroso Teixeira Rubim, no período de 04 a 13 de fevereiro de 2020.

Registre-se, publique-se e cumpra-se.

Palácio "José Bonifácio", em 02 de março de 2020.

**PAULO ALEXANDRE BARBOSA**  
**PREFEITO MUNICIPAL**

**PORTARIA Nº 1252-P-DEGEPAT/2020**

O PREFEITO MUNICIPAL DE SANTOS, usando das atribuições que lhe são conferidas por lei, de acordo com os artigos 65 e 66 da Lei 4.623/84, resolve nomear a Sra. GEISA BERTACCHINI SILVA, registro nº 34.064-6, ocupante do cargo de Oficial de Administração, Nível G, do Quadro Permanente, para exercer, em substituição, o cargo em comissão, símbolo "C-2", Coordenador de Engenharia da Informação, Departamento de Gestão da Tecnologia de Informação e Comunicações, Secretaria Municipal de Gestão, durante o impedimento do Sr. Hugo Uesugui, no período de 17 de fevereiro a 01 de março de 2020.

Registre-se, publique-se e cumpra-se.

Palácio "José Bonifácio", em 02 de março de 2020.

**PAULO ALEXANDRE BARBOSA**  
**PREFEITO MUNICIPAL**

**PORTARIA Nº 1255-P-DEGEPAT/2020**

O PREFEITO MUNICIPAL DE SANTOS, usando das atribuições que lhe são conferidas por lei, de acordo com os artigos 65 e 66 da Lei 4.623/84, resolve nomear o Sr. JOSEILSON GALVÃO FERREIRA, registro nº. 31.025-0, exercendo a função gratificada, símbolo FG-2, de Chefe da Seção de Atendimento ao Público - Cemitério, para exercer, em substituição, o cargo em comissão, símbolo "C-3", de Assessor Técnico III, Gabinete do Secretário, Secretaria Municipal de Serviços Públicos, durante o impedimento, por férias, do Sr. Antonio Ramos do Nascimento, no período de 02 a 31 de março de 2020.

Registre-se, publique-se e cumpra-se.

Palácio "José Bonifácio", em 02 de março de 2020.

**PAULO ALEXANDRE BARBOSA**  
**PREFEITO MUNICIPAL**

**PORTARIA Nº 1258-P-DEGEPAT/2020**

O PREFEITO MUNICIPAL DE SANTOS, usando das atribuições que lhe são conferidas por lei, de acordo com os artigos 65 e 66 da Lei 4.623/84, resolve nomear o Sr. RICARDO LOPES FERNANDES, registro nº 20.258-0, ocupante do cargo de Auxiliar de Serviços Gerais, Nível B, do Quadro Permanente, para exercer, em substituição, o cargo em comissão, símbolo "C-2", de Assessor Técnico II, Gabinete do Secretário, Secretaria Municipal de Educação, durante o impedimento, por férias, do Sr. Paulo Rogerio Pinto de Souza Oshiro, no período de 11 a 24 de fevereiro de 2020.

Registre-se, publique-se e cumpra-se.

Palácio "José Bonifácio", em 02 de março de 2020.

**PAULO ALEXANDRE BARBOSA**  
**PREFEITO MUNICIPAL**

**PORTARIA Nº 1259-P-DEGEPAT/2020**

O PREFEITO MUNICIPAL DE SANTOS, usando das atribuições que lhe são conferidas por lei, de acordo com os artigos 65 e 66 da Lei 4.623/84, resolve nomear a Sra. MARIANA DIEGUES DA SILVA OLIVEIRA, registro nº 26.466-3, exercendo o cargo em comissão, símbolo C-3, de Assessor Técnico III, para exercer, em substituição, o cargo em comissão, símbolo "C-1", de Chefe do Departamento de Registro de Atos Oficiais, Gabinete do Prefeito Municipal, durante o impedimento, por licença médica, da Sra. Thalita Fernandes Ventura, no período de 21 de fevereiro a 06 de abril de 2020.

Registre-se, publique-se e cumpra-se.

Palácio "José Bonifácio", em 02 de março de 2020.

**PAULO ALEXANDRE BARBOSA**  
**PREFEITO MUNICIPAL**

**PORTARIA Nº 1260-P-DEGEPAT/2020**

O PREFEITO MUNICIPAL DE SANTOS, usando das atribuições que lhe são conferidas por lei, de acordo com os artigos 65 e 66 da Lei 4.623/84, resolve nomear a Sra. ANELISE ALENCAR MACHADO DE CAMPOS PICCOLI, registro nº 27.750-9, ocupante do cargo de Oficial de Administração, Nível G, do Quadro Permanente, para exercer, em substituição, o cargo em comissão, símbolo "C-3", de Assessor Técnico III, Gabinete do Prefeito Municipal, durante o impedimento da Sra. Mariana Diegues da Silva Oliveira, no período de 21 de fevereiro a 06 de abril de 2020.

Registre-se, publique-se e cumpra-se.

Palácio "José Bonifácio", em 02 de março de 2020.

**PAULO ALEXANDRE BARBOSA**  
**PREFEITO MUNICIPAL**

**PORTARIA Nº 1265-P-DEGEPAT/2020**

O PREFEITO MUNICIPAL DE SANTOS, usando das atribuições que lhe são conferidas por lei, de acordo com os artigos 65 e 66 da Lei 4.623/84, resolve nomear o Sr. FERNANDO CARNICELLI, registro nº 28.137-8, exercendo o cargo em comissão, símbolo C-2, de Coordenador de Planejamento Tributário, para exercer, em substituição, o cargo em comissão, símbolo "C-1", de Chefe do Departamento de Administração Tributária, Secretaria Municipal de Finanças, durante o impedimento, por férias, do Sr. Alexandre Magno Souza Marques, no período de 13 a 25 de janeiro de 2020.

Registre-se, publique-se e cumpra-se.

Palácio "José Bonifácio", em 02 de março de 2020.

**PAULO ALEXANDRE BARBOSA**  
**PREFEITO MUNICIPAL**

**PORTARIA Nº 1266-P-DEGEPAT/2020**

O PREFEITO MUNICIPAL DE SANTOS, usando das atribuições que lhe são conferidas por lei, de acordo com os artigos 65 e 66 da Lei 4.623/84, resolve nomear o Sr. ROGERIO NOHARA CORREIA DE SOUZA, registro nº 32.629-8, exercendo a função gratificada, símbolo FG-1, de Chefe da Seção de Auditoria e Procedimentos Tributários, para exercer, em substituição, o cargo em comissão, símbolo "C-2", de Coordenador de Planejamento Tributário, Departamento de Administração Tributária, Secretaria Municipal de Finanças, durante o impedimento do Sr. Fernando Carniceli, no período de 13 a 25 de janeiro de 2020.

Registre-se, publique-se e cumpra-se.

Palácio "José Bonifácio", em 02 de março de 2020.

**PAULO ALEXANDRE BARBOSA**  
**PREFEITO MUNICIPAL**

**PORTARIA Nº 1268-P-DEGEPAT/2020**

O PREFEITO MUNICIPAL DE SANTOS, usando das atribuições que lhe são conferidas por lei, determina que o Sr. MARCELO CLAUDIO CORTEZ MATHIAS, registro nº 21.047-6, ocupante do cargo de Operador Social, Nível L, do Quadro Permanente, fique à disposição da Fundação Arquivo e Memória de Santos, com prejuízo das funções, mas sem prejuízo dos vencimentos e das demais vantagens de seu cargo efetivo, no período de 01 de janeiro a 31 de dezembro de 2020.

Registre-se, publique-se e cumpra-se.

Palácio "José Bonifácio", em 02 de março de 2020.

**PAULO ALEXANDRE BARBOSA**  
**PREFEITO MUNICIPAL**

**PORTARIA Nº 1274-P-DEGEPAT/2020**

O PREFEITO MUNICIPAL DE SANTOS, usando das atribuições que lhe são conferidas por lei, de acordo com os artigos 65 e 66 da Lei 4.623/84, resolve nomear o Sr. SILMAR SILVA DE PAULO, registro nº 19.972-9, ocupante do cargo de Desenhista, Nível F, do Quadro Permanente, para exercer, em substituição, o cargo em comissão, símbolo "C-1", de Assessor Técnico I, Gabinete do Secretário, Secretaria Municipal de Turismo, durante o impedimento, por férias, do Sr. Gilson Carvalho Spinola, no período de 27 de fevereiro a 27 de março de 2020.

Registre-se, publique-se e cumpra-se.

Palácio "José Bonifácio", em 03 de março de 2020.

**PAULO ALEXANDRE BARBOSA**  
**PREFEITO MUNICIPAL**

**PORTARIA Nº 1275-P-DEGEPAT/2020**

O PREFEITO MUNICIPAL DE SANTOS, usando das atribuições que lhe são conferidas por lei, de acordo com os artigos 65 e 66 da Lei 4.623/84, resolve nomear a Sra. TAISA ROSA BRAZÃO PEREIRA, registro nº 32.819-5, exercendo a função gratificada, símbolo FG-3, de Chefe da Seção de Assistência Psicológica e Social ao Servidor, para exercer, em substituição, o cargo em comissão, símbolo "C-3", Coordenador de Assistência Integral ao Servidor, Departamento de Gestão de Pessoas e Ambiente de Trabalho, Secretaria Municipal de Gestão, durante o impedimento, por férias, da Sra. Marcia Pereira Malaquias de Albuquerque, no período de 27 de fevereiro a 27 de março de 2020.

Registre-se, publique-se e cumpra-se.

Palácio "José Bonifácio", em 03 de março de 2020.

**PAULO ALEXANDRE BARBOSA**  
**PREFEITO MUNICIPAL**

**PORTARIA Nº 032/2020-GPM**  
**DE 03 DE MARÇO DE 2020**

**AUTORIZA O USO DE BEM PÚBLICO MUNICIPAL, A TÍTULO PRECÁRIO E ONEROSO, E ADOTA PROVIDÊNCIAS CORRELATAS.**

**PAULO ALEXANDRE BARBOSA**, Prefeito Municipal de Santos, usando das atribuições que lhe são conferidas por lei, em conformidade com o disposto no artigo 93, § 4º, da Lei Orgânica do Município, e tendo em vista o teor do Procedimento Administrativo nº 88827/2019-48,

**RESOLVE:**

**Art. 1º** Fica autorizado o uso, a título precário

e oneroso, da Loja, situada no Orquidário Municipal, a José Edgar Cordeiro, portador do RG. nº 4.197.799/SSP-SP e inscrito no CPF nº 187.086.418-20, nos dias 06 a 08, 11 a 15, 18 a 22 e 25 a 29 de março do corrente ano, para realização de exposição e comercialização de produtos artesanais, ecológicos e afins.

**Art. 2º** Pela utilização da área, o autorizado pagará à Prefeitura Municipal de Santos a quantia de R\$ 2.106,00 (dois mil, cento e seis reais).

**Art. 3º** O pagamento deverá ser efetuado pelo autorizado até o último dia útil imediatamente anterior à data da efetiva utilização, sob pena de revogação imediata da autorização.

**Art. 4º** Fica revogada a Portaria nº 020/2020-GPM, de 17 de fevereiro de 2020.

**Art. 5º** Esta portaria entra em vigor na data da publicação.

Registre-se, publique-se e cumpra-se.

**PAULO ALEXANDRE BARBOSA**  
**PREFEITO DE SANTOS**

#### **EXPEDIENTE DESPACHADO EM 03/03/2020**

Processo nº 52866/2019-06 – Autorizo o pagamento da gratificação prevista no artigo 140, incisos V e VI, da Lei nº 4.623/84, no valor correspondente a 30% (trinta por cento) do vencimento base, aos servidores indicados a fl. 45, que integraram a equipe operacional do Grupo Técnico de Trabalho de Controle de Ocupações Irregulares e Habitações Subnormais, excetuados os servidores Celetistas, os ocupantes de Cargo em Comissão e os da PRODESAN.

Processo nº 68605/2019-63 – Autorizo o pagamento da gratificação prevista no artigo 140, incisos V e VI, da Lei nº 4.623/84, no valor correspondente a 30% (trinta por cento) do vencimento base, aos servidores indicados a fl. 61, que integraram a equipe operacional do Grupo Técnico de Trabalho de Controle de Ocupações Irregulares e Habitações Subnormais, excetuados os servidores Celetistas, os ocupantes de Cargo em Comissão e os da PRODESAN.

Processo nº 83552/2019-74 – Ratifico a inexigibilidade de licitação com fundamento no artigo 25, inciso I, da Lei nº 8.666/93, nos termos das justificativas apresentadas pela SMS e do parecer da PROJUR/PGM, para fins do disposto no artigo 26 do citado diploma legal.

Processo nº 71189/2019-07 – Ratifico a inexigibilidade de licitação com fundamento no artigo 25, inciso I, da Lei nº 8.666/93, nos termos das justificativas apresentadas pela SEGES e do parecer da

PROJUR/PGM, para fins do disposto no artigo 26 do citado diploma legal.



## **ATOS DA CHEFE DO DEPARTAMENTO DE REGISTRO DE ATOS OFICIAIS**

#### **EXTRATO DE TERMO DE COLABORAÇÃO**

TERMO DE COLABORAÇÃO Nº 9/2020 - SEDS (Terceiro Termo de Aditamento de Termo de Colaboração Nº 9/2017).

PROCESSO Nº 91467/2016-18.

PARTES: MUNICÍPIO DE SANTOS e EDUCANDÁRIO SANTISTA.

OBJETO: Prorrogar o prazo de vigência do Termo de Colaboração nº 09/2017, por mais 12 (doze) meses, a partir de 02 de janeiro de 2020.

VIGÊNCIA: 12 (doze) meses a partir de 2 de Janeiro de 2020.

DOTAÇÃO ORÇAMENTÁRIA Nº 40.11.00.3.3.50.4 1.00.08.244.0064.2204.

NOTA DE EMPENHO Nº 1098/2020.

UNIDADE: SEDS.

ASSINATURAS: Pelo Município, o Secretário Municipal de Desenvolvimento Social, CARLOS ALBERTO FERREIRA MOTA, pelo CMAS, MAYARA DA SILVA CURCIO e pela ENTIDADE FABIO OLIVEIRA FILHO, em 02/01/2020.

**MARIANA DIEGUES DA SILVA OLIVEIRA**  
**CHEFE DO DERAT**  
**(EM SUBSTITUIÇÃO)**

#### **EXTRATO DE TERMO DE COLABORAÇÃO**

TERMO DE COLABORAÇÃO Nº 10/2020 - SEDS (Quarto Termo de Aditamento de Termo de Colaboração Nº 10/2017).

PROCESSO Nº 91469/2016-35.

PARTES: MUNICÍPIO DE SANTOS e GRUPO AMIGO DO LAR POBRE - GALP.

OBJETO: Prorrogar o prazo de vigência do Termo de Colaboração nº 10/2017 por mais 12 (doze) meses, a partir de 02 de janeiro de 2020.

VIGÊNCIA: 12 (doze) meses a partir de 2 de Janeiro de 2020.

VALOR TOTAL: R\$ 186.017,36 (cento e oitenta e seis mil, dezessete reais e trinta e seis centavos).

DOTAÇÃO ORÇAMENTÁRIA Nº 40.11.00.3.3.50.4 1.00.08.244.0064.2204.

NOTAS DE EMPENHO Nº 1091/2020, 1092/2020.

UNIDADE: SEDS.

ASSINATURAS: Pelo MUNICÍPIO DE SANTOS, o Secretário Municipal de Desenvolvimento Social, CARLOS ALBERTO FERREIRA MOTA, pelo CMAS,

MAYARA DA SILVA CURCIO e pela ENTIDADE JULIANA DA COSTA FERNANDES GONZALEZ, em 02/01/2020.

**MARIANA DIEGUES DA SILVA OLIVEIRA  
CHEFE DO DERAT  
(EM SUBSTITUIÇÃO)**

#### **EXTRATO DE TERMO DE COLABORAÇÃO**

TERMO DE COLABORAÇÃO Nº 11/2020 - SEDS (Terceiro Termo de Aditamento de Termo de Colaboração Nº 11/2017).

PROCESSO Nº 91471/2016-87.

PARTES: MUNICÍPIO DE SANTOS e LAR ESPÍRITA MENSAGEIROS DA LUZ – PARALISIA CEREBRAL.

OBJETO: Prorrogar o prazo de vigência do Termo de Colaboração nº 11/2017, por mais 12 (doze) meses, a partir de 02 de janeiro de 2020.

VIGÊNCIA: 12 (doze) meses a partir de 2 de Janeiro de 2020.

VALOR TOTAL: R\$ 119.425,62 (cento e dezenove mil, quatrocentos e vinte e cinco reais e sessenta e dois centavos).

DOTAÇÃO ORÇAMENTÁRIA Nº 40.11.00.3.3.50.4 1.00.08.244.0066.2227.

NOTA DE EMPENHO Nº 1623/2020.

UNIDADE: SEAS, SEDS.

ASSINATURAS: Pelo MUNICÍPIO DE SANTOS, o Secretário de Desenvolvimento Social, CARLOS ALBERTO FERREIRA MOTA, pelo CMAS MAYARA DA SILVA CURCIO, e pela COLABORADORA EDNA KODJA DAGUER, em 02/01/2020.

**MARIANA DIEGUES DA SILVA OLIVEIRA  
CHEFE DO DERAT  
(EM SUBSTITUIÇÃO)**

#### **EXTRATO DE TERMO DE COLABORAÇÃO**

TERMO DE COLABORAÇÃO Nº 12/2020 - SEDS (Terceiro Termo de Aditamento de Termo de Colaboração Nº 12/2017).

PROCESSO Nº 91472/2016-40.

PARTES: MUNICÍPIO DE SANTOS e PRÓ VIVER OBRAS SOCIAIS E EDUCACIONAIS.

OBJETO: Prorrogar o prazo de vigência do Termo de Colaboração nº 12/2017, por mais 12 (doze) meses, a partir de 02 de janeiro de 2020.

VIGÊNCIA: 12 (doze) meses a partir de 2 de Janeiro de 2020.

VALOR TOTAL: R\$ 94.323,43 (noventa e quatro mil, trezentos e vinte e três reais e quarenta e três centavos).

DOTAÇÃO ORÇAMENTÁRIA Nº 40.11.00.3.3.50.4 1.00.08.244.0064.2204.

NOTA DE EMPENHO Nº 1429/2020.

UNIDADE: SEDS.

ASSINATURAS: Pelo MUNICÍPIO DE SANTOS, o Secretário Municipal de Desenvolvimento Social,

CARLOS ALBERTO FERREIRA MOTA, pelo CMAS, MAYARA DA SILVA CURCIO, e pela COLABORADORA JOSIMEIRE CARVALHO BATISTA, em 02/01/2020.

**MARIANA DIEGUES DA SILVA OLIVEIRA  
CHEFE DO DERAT  
(EM SUBSTITUIÇÃO)**

#### **EXTRATO DE TERMO DE COLABORAÇÃO**

TERMO DE COLABORAÇÃO Nº 13/2020 - SEDS (Terceiro Termo de Aditamento de Termo de Colaboração Nº 15/2017).

PROCESSO Nº 91476/2016-09.

PARTES: MUNICÍPIO DE SANTOS e LAR SANTO EXPEDITO.

OBJETO: Prorrogar o prazo de vigência do Termo de Colaboração nº 15/2017, por mais 12 (doze) meses, a partir de 02 de janeiro de 2020.

VIGÊNCIA: 12 (doze) meses a partir de 2 de Janeiro de 2020.

VALOR TOTAL: R\$ 53.741,53 (cinquenta e três mil, setecentos e quarenta e um reais e cinquenta e três centavos).

DOTAÇÃO ORÇAMENTÁRIA Nº 40.11.00.3.3.50.4 1.00.08.244.0066.2227.

NOTA DE EMPENHO Nº 1434/2020.

UNIDADE: SEDS.

ASSINATURAS: Pelo MUNICÍPIO DE SANTOS, o Secretário Municipal de Desenvolvimento Social, CARLOS ALBERTO FERREIRA MOTA, pelo CMAS, MAYARA DA SILVA CURCIO, e pela COLABORADORA MARCELO PIRILO TEIXEIRA, em 02/01/2020.

**MARIANA DIEGUES DA SILVA OLIVEIRA  
CHEFE DO DERAT  
(EM SUBSTITUIÇÃO)**

#### **EXTRATO DE TERMO DE COLABORAÇÃO**

TERMO DE COLABORAÇÃO Nº 14/2020 - SEDS (Quarto Termo de Aditamento de Termo de Colaboração Nº 14/2017).

PROCESSO Nº 91483/2016-66.

PARTES: MUNICÍPIO DE SANTOS e ORGANIZAÇÃO NÃO GOVERNAMENTAL VIDAS RECICLADAS.

OBJETO: Prorrogar o prazo de vigência do Termo de Colaboração nº 14/2017, por mais 12 (doze) meses, a partir de 02 de janeiro de 2020.

VIGÊNCIA: 12 (doze) meses a partir de 2 de Janeiro de 2020.

UNIDADE: SEDS.

ASSINATURAS: Pelo MUNICÍPIO DE SANTOS, o Secretário Municipal de Desenvolvimento Social, CARLOS ALBERTO FERREIRA MOTA, pelo CMAS, MAYARA DA SILVA CURCIO, e pela COLABORADORA BRUNO RIBEIRO BARRETO, em 02/01/2020.

**MARIANA DIEGUES DA SILVA OLIVEIRA  
CHEFE DO DERAT  
(EM SUBSTITUIÇÃO)**

**EXTRATO DE TERMO DE COLABORAÇÃO**

TERMO DE COLABORAÇÃO Nº 15/2020 - SEDS (Terceiro Termo de Aditamento de Termo de Colaboração Nº 16/2017).

PROCESSO Nº 91498/2016-33.

PARTES: MUNICÍPIO DE SANTOS e EDUCANDÁRIO SANTISTA.

OBJETO: Prorrogar o prazo de vigência do Termo de Colaboração nº 16/2017, por mais 12 (doze) meses, a partir de 24 de janeiro de 2020.

VIGÊNCIA: 12 (doze) meses a partir de 24 de janeiro de 2020.

VALOR TOTAL: R\$ 612.653,43 (seiscentos e doze mil, seiscentos e cinquenta e três reais e quarenta e três centavos).

DOTAÇÃO ORÇAMENTÁRIA Nº 40.11.00.3.3.50.4 1.00.08.244.0064.2204.

NOTAS DE EMPENHO Nº 1609/2020, 1611/2020.

UNIDADE: SEDS.

ASSINATURAS: Pelo Município, o Secretário Municipal de Desenvolvimento Social, CARLOS ALBERTO FERREIRA MOTA, pelo CMAS RODRIGO SALVADOR LACHI, e pela ENTIDADE FABIO OLIVEIRA FILHO, em 24/01/2020.

**MARIANA DIEGUES DA SILVA OLIVEIRA**  
**CHEFE DO DERAT**  
**(EM SUBSTITUIÇÃO)**

**EXTRATO DE TERMO DE COLABORAÇÃO**

TERMO DE COLABORAÇÃO Nº 16/2020 - SEDS

PROCESSO Nº 39695/2019-11.

PARTES: MUNICÍPIO DE SANTOS e CONSELHO CENTRAL DE SANTOS DA SOCIEDADE DE SÃO VICENTE DE PAULO.

OBJETO: Desenvolvimento de atividades destinadas à prestação de serviço socioassistencial de Acolhimento Institucional – Instituição de Longa Permanência para Idosos, compreendido na área de Proteção Social Especial - Alta Complexidade.

VIGÊNCIA: 12 (doze) meses a partir da data de assinatura.

VALOR TOTAL: R\$ 209.402,08 (duzentos e nove mil, quatrocentos e dois reais e oito centavos).

DOTAÇÃO ORÇAMENTÁRIA Nº 40.11.00.3.3.50.4 1.00.08.244.0066.2227.

NOTA DE EMPENHO Nº 1099/2020.

UNIDADE: SEDS.

ASSINATURAS: Pelo MUNICÍPIO, o Secretário Municipal de Desenvolvimento Social, CARLOS ALBERTO FERREIRA MOTA, pelo CMAS, RODRIGO SALVADOR LACHI e pela ENTIDADE ELAINE CRISTINA LOURENÇO SILVA, em 06/02/2020.

**MARIANA DIEGUES DA SILVA OLIVEIRA**  
**CHEFE DO DERAT**  
**(EM SUBSTITUIÇÃO)**

**EXTRATO DE TERMO DE FOMENTO**

TERMO DE FOMENTO Nº 1/2020 - SMS (Primeiro Termo de Aditamento de Termo de Fomento Nº 63/2019).

PROCESSO Nº 59213/2009-41.

PARTES: MUNICÍPIO DE SANTOS e ASSOCIAÇÃO CASA DA ESPERANÇA.

OBJETO: Aditar ao Termo de Fomento nº 63/2019, para prorrogar o prazo de sua vigência por mais 12 (doze) meses, a partir de 16 de janeiro de 2020, conforme previsto em sua Cláusula Oitava.

VIGÊNCIA: 12 (doze) meses a partir de 16 de janeiro de 2020.

VALOR TOTAL: R\$ 300.000,00 (trezentos mil reais).

DOTAÇÃO ORÇAMENTÁRIA Nº 15.10.00.3.3.50.4 3.00.10.302.0058.2338.

NOTA DE EMPENHO Nº 1027/2020.

UNIDADE: SMS.

ASSINATURAS: Pelo Município de Santos, o Sr. Secretário Municipal de Saúde, em substituição, DENIS VALEJO CARVALHO, e pela ENTIDADE CHARLES FERREIRA DIAS, em 16/01/2020.

**MARIANA DIEGUES DA SILVA OLIVEIRA**  
**CHEFE DO DERAT**  
**(EM SUBSTITUIÇÃO)**

**EXTRATO DE TERMO DE FOMENTO**

TERMO DE FOMENTO Nº 2/2020 - SMS (Primeiro Termo de Aditamento de Termo de Fomento Nº 61/2019).

PROCESSO Nº 46150/2009-90.

PARTES: MUNICÍPIO DE SANTOS e ASSOCIAÇÃO DE PAIS, AMIGOS E EDUCADORES DE AUTISTAS - APAEA.

OBJETO: Prorrogar o prazo de vigência do Termo de Fomento nº 61/2019 por mais 12 (doze) meses, a partir de 16 de janeiro de 2020.

VIGÊNCIA: 12 (doze) meses a partir de 16 de janeiro de 2020.

VALOR TOTAL: R\$ 77.172,00 (setenta e sete mil, cento e setenta e dois reais).

DOTAÇÃO ORÇAMENTÁRIA Nº 15.10.00.3.3.50.4 3.00.10.302.0058.2338.

NOTAS DE EMPENHO Nº 1028/2020, 1031/2020.

UNIDADE: SMS.

ASSINATURAS: Pelo MUNICÍPIO DE SANTOS, o Secretário Municipal de Saúde, em substituição, DENIS VALEJO CARVALHO, e pela ENTIDADE CARMEN BIANCARDI MEJIAS, em 16/01/2020.

**MARIANA DIEGUES DA SILVA OLIVEIRA**  
**CHEFE DO DERAT**  
**(EM SUBSTITUIÇÃO)**

**EXTRATO DE TERMO DE FOMENTO**

TERMO DE FOMENTO Nº 3/2020 - SMS (Primeiro Termo de Aditamento de Termo de Fomento Nº 62/2019).

PROCESSO Nº 46187/2009-08.

PARTES: MUNICÍPIO DE SANTOS e LAR ESPÍRITA MENSAGEIROS DA LUZ – PARALISIA CEREBRAL.

OBJETO: Aditar o Termo de Fomento nº 62/2019 para prorrogar o prazo de vigência por mais 12 (doze) meses, a partir de 16 de janeiro de 2020.

VIGÊNCIA: 12 (doze) meses a partir de 16 de Janeiro de 2020.

VALOR MENSAL: R\$ 22.207,05 (vinte e dois mil, duzentos e sete reais e cinco centavos).

DOTAÇÃO ORÇAMENTÁRIA Nº 15.10.00.3.3.50.4 3.00.10.302.0058.2338.

NOTA DE EMPENHO Nº 1019/2020.

UNIDADE: SMS.

ASSINATURAS: Pelo MUNICÍPIO DE SANTOS, o Secretário Municipal de Saúde, em substituição, DENIS VALEJO CARVALHO, e pela ENTIDADE EDNA KODJA DAGUER, em 16/01/2020.

**MARIANA DIEGUES DA SILVA OLIVEIRA  
CHEFE DO DERAT  
(EM SUBSTITUIÇÃO)**

**EXTRATO DE TERMO DE FOMENTO**

TERMO DE FOMENTO Nº 4/2020 - SMS (Primeiro Termo de Aditamento de Termo de Fomento Nº 60/2019).

PROCESSO Nº 39131/2009-25.

PARTES: MUNICÍPIO DE SANTOS e NÚCLEO DE REABILITAÇÃO DO EXCEPCIONAL SÃO VICENTE DE PAULO - NUREX.

OBJETO: Aditar o Termo de Fomento nº 60/2019 para prorrogar o prazo de vigência por mais 12 (doze) meses, a partir de 16 de janeiro de 2020.

VIGÊNCIA: 12 (doze) meses a partir de 16 de Janeiro de 2020.

VALOR MENSAL: R\$ 7.829,22 (sete mil, oitocentos e vinte e nove reais e vinte e dois centavos).

DOTAÇÃO ORÇAMENTÁRIA Nº 15.10.00.3.3.50.4 3.00.10.302.0058.2338.

NOTAS DE EMPENHO Nº 1039/2020, 1038/2020.

UNIDADE: SMS.

ASSINATURAS: Pelo MUNICÍPIO DE SANTOS, o Secretário Municipal de Saúde, em substituição, DENIS VALEJO CARVALHO, e pela ENTIDADE CÉLIO DIAS SALES, em 16/01/2020.

**MARIANA DIEGUES DA SILVA OLIVEIRA  
CHEFE DO DERAT  
(EM SUBSTITUIÇÃO)**

**EXTRATO DE TERMO DE FOMENTO**

TERMO DE FOMENTO Nº 5/2020 - SMS (Primeiro Termo de Aditamento de Termo de Fomento Nº 64/2019).

PROCESSO Nº 77299/2009-48.

PARTES: MUNICÍPIO DE SANTOS e ASSOCIAÇÃO DOS PORTADORES DE DEFICIÊNCIA MENTAL - APDM - NAPNE.

OBJETO: Aditar o Termo de Fomento nº 64/2019, para prorrogar o prazo de sua vigência por mais 12 (doze) meses, a partir de 17 de janeiro de 2020, conforme previsto em sua Cláusula Décima Primeira.

VIGÊNCIA: 12 (doze) meses a partir de 17 de Janeiro de 2020.

VALOR MENSAL: R\$ 16.080,00 (dezesesseis mil, oitenta reais).

DOTAÇÃO ORÇAMENTÁRIA Nº 15.10.00.3.3.50.4 3.00.10.302.0058.2338.

NOTA DE EMPENHO Nº 1034/2020.

UNIDADE: SMS.

ASSINATURAS: Pelo Município de Santos, o Secretário Municipal de Saúde, em substituição, DENIS VALEJO CARVALHO, e pela ENTIDADE ACACIO CHAGAS AMARAL, em 17/01/2020.

**MARIANA DIEGUES DA SILVA OLIVEIRA  
CHEFE DO DERAT  
(EM SUBSTITUIÇÃO)**

**EXTRATO DE TERMO DE FOMENTO**

TERMO DE FOMENTO Nº 6/2020 - SMS (Segundo Termo de Aditamento de Termo de Fomento Nº 82/2018).

PROCESSO Nº 88745/2007-41.

PARTES: MUNICÍPIO DE SANTOS e CENTRO ESPÍRITA BENEFICENTE 30 DE JULHO.

OBJETO: Reajustar o valor da subvenção mensal, conforme disposto no Decreto Municipal nº 8.796, de 16 de dezembro de 2019.

VALOR MENSAL: R\$ 33.509,50 (trinta e três mil, quinhentos e nove reais e cinquenta centavos).

DOTAÇÃO ORÇAMENTÁRIA Nº 15.10.00.3.3.50.4 3.00.10.302.0058.2338.

NOTA DE EMPENHO Nº 1131/2020.

UNIDADE: SMS.

ASSINATURAS: Pelo MUNICÍPIO DE SANTOS, o Secretário Municipal de Saúde, FÁBIO ALEXANDRE FERNANDES FERRAZ, pela ENTIDADE RIVALDO DE SOUZA MORENO, em 07/02/2020.

**MARIANA DIEGUES DA SILVA OLIVEIRA  
CHEFE DO DERAT  
(EM SUBSTITUIÇÃO)**





## ATOS DO SECRETÁRIO

### EXPEDIENTE DESPACHADO EM 28.02.2020

Processo nº: 12295/2020-3657 DEFEMP-Departamento de Fiscalização Empresarial e Comércio Viário - Deferido o EMBARGO do estabelecimento de razão social Mirália da Silva Marques, sito a Rua Padre Gastão de Moraes nº 113 conforme parecer do DEFEMP - Departamento de Fiscalização Empresarial e Atividades Viárias em cota de 27/02/2020.

### EXPEDIENTE DESPACHADO EM 03.03.2020

Processos nºs: 70405/2019-15 GRANPORT MULTIMODAL LTDA EM RECUPERAÇÃO - Deferido o parcelamento de ISSQN referente às ND's nºs 31, 32, 35, 42, 43, 91, 94, 257, 258 e 283/2020 em 120 (cento e vinte) parcelas mensais, amparado pela Lei Complementar nº 374/99, artigos 1º e 8º, inciso III;

87842/2019-04 MARTINEZ & BORGES REPRESENTAÇÕES LTDA - Deferido o parcelamento de ISSQN referente às ND's/AI's nºs 1857/2018, 277/2020, 494/2019, 495/2019, 496/2019 e 497/2019 em 60 (sessenta) parcelas mensais, amparado pela Lei Complementar nº 374/99, artigos 1º e 8º, inciso III;

6259/2020-17 AUTO MOTO ESCOLA RALYYE LTDA - Deferido o parcelamento de ISSQN referente às ND's nºs 253, 254, 255 e 256/2020 em 30 (trinta) parcelas mensais, amparado pela Lei Complementar nº 374/99, artigos 1º e 8º, inciso III;

6261/2020-51 AUTO MOTO ESCOLA RALLYE LTDA - Deferido o parcelamento de ISSQN referente às ND's nºs 303, 304, 306 e 307/2020 em 30 (trinta) parcelas mensais, amparado pela Lei Complementar nº 374/99, artigos 1º e 8º, inciso III.

## ATOS DO DEPARTAMENTO DE ADMINISTRAÇÃO TRIBUTÁRIA

### Certidão Negativa Débitos de Tributos Mobiliários

Processo nº 209336/2020-07 - ALFA ENGENHARIA, SERVICOS E LOCAÇÕES LTDA - Expedida a certidão número 233/2020

Processo nº 209235/2020-91 - GRANVILLE EQUIPAMENTOS DE SEGURANÇA LTDA . - Expedida a

certidão número 234/2020

Processo nº 209069/2020-14 - LOMBARDI SILVA - ORGANIZAÇÃO DE EVENTOS - EIRELI - ME - Expedida a certidão número 235/2020 (CERTIDÃO POSITIVA COM EFEITOS DE NEGATIVA

DE DÉBITOS DE TRIBUTOS MOBILIÁRIOS - TAXA DE LICENÇA E ISSQN)

Processo nº 207152/2020-95 - SAVARY ENGENHARIA & CONSTRUÇÕES LTDA - INDEFERIDO FACE À EXISTÊNCIA DE DÉBITOS

## ATOS DA SEÇÃO DE POLÍTICA E LEGISLAÇÃO TRIBUTÁRIAS

Processo nº 12277/2020-75 - FABIO BENVINDO DA SILVA : Assunto solucionado pelo Ofício nº 001/2020-COPLAT. Em 03/03/2020

## ATOS DO DEPARTAMENTO DE FISCALIZAÇÃO EMPRESARIAL E ATIVIDADES VIÁRIAS

### EDITAL DE RETIFICAÇÃO Nº 55/2020 DEFEMP/SEFIN

### REFERENTE À PUBLICAÇÃO DE 05/06/2018: EDITAL Nº 244/2018 - DEFEMP/SEFIN - LAVRATURA DO AUTO DE INFRAÇÃO Nº 29786

#### Onde se lê:

Elelainai da Silva Ribeiro.

#### Leia-se:

Elienai da Silva Ribeiro.

**MABEL BARREIRO CARDAMA**  
**CHEFE DO DEFEMP / SEFIN**

### EDITAL Nº 056/2020 - DEFEMP/SEFIN LAVRATURA DO AUTO DE INFRAÇÃO

O Departamento de Fiscalização Empresarial e Atividades Viárias, nos termos dos parágrafos 2º e 4º do artigo 2º da Lei Complementar nº 917, de 28 de dezembro de 2015, torna público por este edital, a lavratura do Auto de Infração nº 16448 em nome de EMPORIO LACERVA LTDA, CNPJ nº: 20.785.136/0001-6 e Inscrição Municipal nº 260.640-2, situado à Rua Minas Gerais, nº 66.

Data da lavratura: 21/02/2020.

Descrição da infração: Descumpriu a intimação nº 134406-B que determina o encerramento das atividades no local, tendo em vista a falta de documento de segurança.

Infração: Artigo(s) 431, § 3º e 578 da Lei 3531/68.

Penalidade: Artigo 608, inciso II da Lei 3531/68.

Valor da multa: R\$ 3.000,00 (três mil reais).

O prazo para pagamento da multa é de 30 (trinta) dias, contados desta publicação, devendo o autuado, para tanto, dirigir-se à Rua Amador Bueno nº 333 – 7º andar – sala 701 de segunda a sexta-feira, das 09 às 12 e das 14 às 17 horas.

Fica notificado o autuado, ainda, que, querendo, poderá oferecer defesa, no prazo de 30 (trinta) dias contados desta publicação, a qual deverá ser protocolizada no Poupatempo, na Av. João Pessoa nº 246.

O não pagamento ou o não oferecimento de defesa no prazo concedido importará na inscrição do débito na Dívida Ativa do Município de Santos e consequente ajuizamento de execução fiscal.

**MABEL BARREIRO CARDAMA**  
**CHEFE DO DEFEMP/SEFIN**

### **EDITAL Nº 057/2020 - DEFEMP/SEFIN LAVRATURA DO AUTO DE INFRAÇÃO**

O Departamento de Fiscalização Empresarial e Atividades Viárias, nos termos dos parágrafos 2º e 4º do artigo 2º da Lei Complementar nº 917, de 28 de dezembro de 2015, torna público por este edital, a lavratura do Auto de Infração nº 16651 em nome de WA SANTOS LOGÍSTICA E TRANSPORTES LTDA, CNPJ nº: 21.515.703/0001-22, situado à Rua Iguape, nº 46.

Data da lavratura: 27/02/2020.

Descrição da infração: Reincidiu o descumprimento da intimação nº 137021-B, que determina o encerramento das atividades no local por falta de alvará ou documento equivalente.

Infração: Artigo(s) 427 e 578 da Lei 3531/68.

Penalidade: Artigo 608, Inciso II c/c 614 da Lei 3531/68.

Valor da multa: R\$ 2.700,00 (dois mil e setecentos reais).

O prazo para pagamento da multa é de 30 (trinta) dias, contados desta publicação, devendo o autuado, para tanto, dirigir-se à Rua Amador Bueno nº 333 – 7º andar – sala 701 de segunda a sexta-feira, das 09 às 12 e das 14 às 17 horas.

Fica notificado o autuado, ainda, que, querendo, poderá oferecer defesa, no prazo de 30 (trinta) dias contados desta publicação, a qual deverá ser protocolizada no Poupatempo, na Av. João Pessoa nº 246.

O não pagamento ou o não oferecimento de defesa no prazo concedido importará na inscrição do débito na Dívida Ativa do Município de Santos e consequente ajuizamento de execução fiscal.

**MABEL BARREIRO CARDAMA**  
**CHEFE DO DEFEMP/SEFIN**

## **ATOS DO CHEFE DA SEÇÃO DE FISCALIZAÇÃO DIRIGIDA**

### **EDITAL DE NOTIFICAÇÃO Nº 058/2020 DEFEMP/SEFIN**

A Chefe da Seção de Fiscalização Dirigida, por meio do presente edital, torna público para todos os efeitos legais a lavratura dos autos de intimações abaixo relacionados referente à SEFIS-DIR, do dia 29/02/2020.

Autos de Intimação:

138216-B - BEACH BAR LOUNGE LTDA - I.M: 281.323-7 - Fica intimado a encerrar as atividades no local por falta de alvará de funcionamento ou documento equivalente, conforme o disposto no artigo 427 da Lei 3531/68, sob pena de multa e embargo. Prazo: Imediato.

138218-B - GUILHERME VILLANI - ME - I.M: 263.879-7 - Fica intimado a encerrar as atividades no local, por não apresentar o alvará de funcionamento vigente, conforme o disposto no artigo nº 431 parágrafo terceiro. Sob pena de multa e embargo. Prazo: Imediato.

**VÂNIA APARECIDA SILVA DIAS**  
**CHEFE DA SEFIS-DIR**

## **ATOS DO CHEFE DO DEPARTAMENTO DO TESOUREO MUNICIPAL**

### **NOTIFICAÇÃO**

Em atendimento ao artigo 2º da Lei 9.452, de 20 de março de 1997, ficam as entidades referidas no mencionado dispositivo legal notificadas quanto à liberação dos Recursos Federais ao Município, como segue:

**02/03/2020 E 03/03/2020**

<b>RECURSOS</b>	<b>VALOR R\$</b>
IPM - IPI EXPORTAÇÃO - COTA MUNICÍPIO	37.136,59
ISS - IMPOSTO SOBRE SERVIÇO - STN CONVÊNIO	8.530,63

Santos, 03 de março de 2020.

**JOSÉ CARLOS GOMES**  
**DEPTO TESOUREO MUNICIPAL**



**SECRETARIA  
DE GESTÃO**

## ATOS DO SECRETÁRIO

### **FOI BAIXADA A SEGUINTE PORTARIA: PORTARIA Nº 1221-P-DEGEPAT/2020**

O SECRETÁRIO MUNICIPAL DE GESTÃO, usando dos poderes que lhe foram conferidos pelo Decreto 6971, de 25 de novembro de 2014, e em conformidade com o disposto no artigo 26, da Lei Complementar 752/12, determina que, a partir de 03 de fevereiro de 2020, o Sr. PAOLO CIVITA, registro nº 27.969-5, ocupante do cargo de Professor de Educação Básica I, Nível N, do Quadro Permanente, deverá realizar tarefas de apoio e desenvolvimento de projetos educacionais junto aos Departamentos da Secretaria Municipal de Educação.

Registre-se, publique-se e cumpra-se.

Palácio "José Bonifácio", em 27 de fevereiro de 2020.

**CARLOS TEIXEIRA FILHO  
SECRETÁRIO MUNICIPAL DE GESTÃO**

## ATOS DA COMISSÃO COORDENADORA

### **EDITAL Nº 55/2020 – SEGES DECISÃO DE RECURSOS CONTRA NOTAS DAS PROVAS OBJETIVAS**

A Secretaria Municipal de Gestão faz publicar as decisões proferidas pela banca examinadora aos recursos interpostos nos termos do item 1, letra "f", do capítulo VII – Dos Recursos, contra **as notas das provas objetivas** referentes ao CONCURSO DE PROMOÇÃO DA CARREIRA DO MAGISTÉRIO PARA OS CARGOS DE ESPECIALISTA DE EDUCAÇÃO I, II e III aberto pelo **Edital nº 65/2019 - SEGES**.

1 – **Todos os recursos foram indeferidos.**

2 – As respostas aos recursos interpostos estarão disponíveis **nos dias 05 e 06 de março de 2020**, das 09h às 16h na Coordenadoria Administrativa – COADI, Secretaria Municipal de Educação – SEDUC, sita à Praça dos Andradas, nº 25 - Centro, Santos.

Santos, 03 de março de 2020.

**ELISE CORDEIRO DOS SANTOS  
NÁDIA MARQUES TROVÃO SIMÕES  
IRONIDES AGOSTINHO DA SILVA JÚNIOR  
COMISSÃO COORDENADORA**

### **EDITAL Nº 56/2020 – SEGES EDITAL DE RERRATIFICAÇÃO DA CLASSIFICAÇÃO**

A Secretaria Municipal de Gestão rerratifica o Edital nº 46/2020-SEGES, publicado em 21/02/2020, e torna pública a classificação dos candidatos habilitados no CONCURSO DE PROMOÇÃO DA CARREIRA DO MAGISTÉRIO PARA OS CARGOS DE ESPECIALISTA DE EDUCAÇÃO I, II e III, aberto pelo Edital nº 65/2019 – SEGES, considerando o julgamento dos recursos, constantes do Edital nº 45/2020-SEGES e do Edital nº 55/2020-SEGES.

O candidato que discordar da classificação poderá, nos dias 05 e 06/03/2020, interpor recurso conforme instruções constantes do Capítulo VII do Edital de Abertura.

O recurso interposto deverá ser protocolado, das 09h às 16h na Coordenadoria Administrativa – COADI, Secretaria Municipal de Educação – SEDUC, sita à Praça dos Andradas, nº 25 - Centro, Santos.

**CARGO:  
ESPECIALISTA DE EDUCAÇÃO I - ASSISTENTE DE DIREÇÃO**

Classificação	Inscrição	Candidato	Registro	PONTUAÇÃO FINAL	NOTA DA PROVA	Pontuação de títulos acadêmicos	Pontuação tempo de substituição	Pontuação efetivo exercício	Data de nascimento
1º	10045	CRISTIANE AMARO DA SILVA SANTOS	25.991-1	60,1418	46,50	5,00	6,3360	2,3058	
2º	10212	CINTHIA ROBERTA PINHEIRO	25.599-2	57,4469	48,00	2,00	5,1425	2,3044	
3º	10940	FLÁVIO ALVES MARVEJOL	23.194-4	54,6957	39,00	0,00	9,6855	6,0102	
4º	10309	MÔNICA SANTOS LEAL	20.755-5	54,5000	43,50	1,00	0,0000	10,0000	
5º	10016	MARLI DOS REIS DOS SANTOS	23.401-3	54,0088	48,00	0,00	0,0000	6,0088	
6º	10071	GLÁUCIA SOARES NOVAES AMARAL	13.300-9	54,0000	42,00	2,00	0,0000	10,0000	
7º	10073	RAFAEL FEIJÓ TORRES	25.806-1	53,7960	46,50	5,00	0,0000	2,2960	
8º	10666	SORAYA FERNANDES PIMENTEL GOLDSTEIN GUEDES	23.096-1	53,0456	43,50	1,00	0,3080	8,2376	
9º	10350	VALÉRIA CRISTINE GALACHO PIMENTEL GOMES LEAL	25.582-8	52,9094	48,00	2,00	0,6050	2,3044	
10º	10051	DANIELA OLIVEIRA RODOVALHO	26.705-4	52,3044	48,00	2,00	0,0000	2,3044	
11º	10709	MARIA CECILIA SOUSA DE ALFREDO	22.859-3	51,9972	39,00	2,00	4,9940	6,0032	
12º	10129	SAMANTA CASSURIAGA CARVALHO NORONHA	27.277-3	51,9101	40,50	6,00	3,1295	2,2806	
13º	10169	IVANISE FERRUCCI VANINO DE ALMEIDA	25.577-8	51,2167	37,50	3,00	8,4095	2,3072	
14º	10609	RITA DE CASSIA CORREIA MATOS DO CARMO	21.098-9	51,0134	40,50	2,00	0,0000	8,5134	
15º	10316	ÂNGELA CRISTINA GONZAGA DOS SANTOS	12.988-2	50,8115	31,50	0,00	9,3115	10,0000	
16º	10063	LEILA DE SOUZA GANEM	26.325-1	50,3072	45,00	3,00	0,0000	2,3072	
17º	10034	TIAGO EFREM ANDREETA	27.837-4	50,2702	45,00	5,00	0,0000	0,2702	
18º	10912	ELIANE JORGE DE MORAIS	25.633-9	50,1068	36,00	2,00	9,8010	2,3058	

19°	10792	ANA CRISTINA MARTINS LATUF	22.150-7	49,7470	37,50	3,00	3,2340	6,0130	
20°	10028	TATIANA DIP ROSSI MORAES	12.765-4	49,1810	33,00	1,00	5,1810	10,0000	
21°	10507	ROSANA MODESTO SALVADOR	23.319-7	49,1074	39,00	2,00	0,0000	8,1074	
22°	11187	JÚLIA MAIA DUARTE GREGÓRIO	23.140-7	48,9892	42,00	1,00	0,0000	5,9892	
23°	10110	INA MARIA AZEVEDO DE ANDRADE	27.520-6	48,9348	37,50	1,00	8,1290	2,3058	
24°	10065	NATHALY COTA DA SILVA	25.761-8	48,8880	37,50	1,00	8,0850	2,3030	
25°	10116	ROSALINA DE FATIMA VALADÃO RODRIGUES VELLOZO	26.341-8	48,8072	43,50	3,00	0,0000	2,3072	
26°	11059	ANITA DE SOUZA MONTE GATO	25.739-4	48,8044	46,50	0,00	0,0000	2,3044	
27°	10038	NATALIA RODRIGUES DE MORAES	24.611-6	48,7989	36,00	1,00	7,9475	3,8514	
28°	10458	MARILEIDE EVANGELISTA DOS SANTOS	21.949-3	48,5000	37,50	1,00	0,0000	10,0000	
29°	10089	SANDRA REGINA PEREIRA RAMOS	24.729-6	48,3514	40,50	4,00	0,0000	3,8514	
30°	10195	PAULA ADRIANA TEIXEIRA DOS SANTOS	24.713-0	48,3430	43,50	1,00	0,0000	3,8430	
31°	11077	ALOIZIO BENJAMIM DE AZEVEDO	14.979-9	48,3250	37,50	0,00	0,8250	10,0000	
32°	10102	CRISTINA PORTELA MONTEIRO	27.287-2	48,3058	45,00	1,00	0,0000	2,3058	26/12/1967
33°	10010	ROSANA DA COSTA CORRÊA PARRA	21.788-5	48,3058	45,00	1,00	0,0000	2,3058	04/05/1972
34°	10114	ROSANA FATIMA RODRIGUES DIAS	25.613-1	48,1317	39,00	1,00	5,8245	2,3072	
35°	10683	RENATA MORAIS DE ABREU	25.580-2	47,8072	43,50	2,00	0,0000	2,3072	
36°	10752	SIMONE DE ALMEIDA LOPES	25.752-7	47,8044	43,50	2,00	0,0000	2,3044	
37°	10712	ANA CLÁUDIA FREITAS DE VASCONCELOS	23.093-8	47,4878	40,50	1,00	0,0000	5,9878	
38°	10571	FERNANDA CHIANDOTTI	26.213-9	47,3030	45,00	0,00	0,0000	2,3030	
39°	10444	CRISTINA BARBATO DE TULIO	22.868-4	47,2188	30,00	0,00	11,2310	5,9878	

40°	10124	MARCIA ANDREA RIBEIRO FERNANDES PIRES	24.610-8	46,8258	36,00	1,00	5,9730	3,8528	
41°	10288	NÁDIA DE SOUZA COSTA	21.927-9	46,2869	27,00	0,00	9,4435	9,8434	
42°	10658	MARCELA RODRIGUES ROBLES OLIVA	23.110-0	46,1308	39,00	1,00	0,1430	5,9878	
43°	10369	FERNANDA CORDEIRO CEZAR GANDINI	26.205-5	45,9489	42,00	0,00	1,6445	2,3044	
44°	11051	ADRIANA CARDOSO GARCEZ SANTANA	22.916-1	45,8912	31,50	2,00	6,4020	5,9892	
45°	10744	BRUNA MARIA CORREA LEITE	26.278-2	45,3099	42,00	1,00	0,0055	2,3044	
46°	10386	VIVIANE APARECIDA BLANCO PEREIRA	26.207-1	45,3044	42,00	1,00	0,0000	2,3044	28/09/1974
47°	10837	KELLY VERIDIANNE RODRIGUES ESTEVES	25.981-2	45,3044	42,00	1,00	0,0000	2,3044	01/06/1975
48°	10266	MARISA ALCIDEA BERALDO	25.640-4	45,2554	42,00	1,00	0,0000	2,2554	
49°	10749	ANGELA MARIA SOARES OLIVEIRA DE SOUZA	23.977-2	44,8542	39,00	2,00	0,0000	3,8542	
50°	10132	ANDRÉA SIMÕES TORRES	25.635-4	44,8072	40,50	2,00	0,0000	2,3072	
51°	10300	MÁRCIA REGINA MARQUES	27.428-2	44,8058	40,50	2,00	0,0000	2,3058	
52°	10023	RAQUEL VIEIRA SIMÕES	26.200-6	44,8044	40,50	2,00	0,0000	2,3044	
53°	10224	FABIOLA DA COSTA MATIAS BARCELOS GRILO	26.195-8	44,6779	36,00	1,00	5,3735	2,3044	
54°	10502	MICHELLE OLIVEIRA CALEFFI	26.369-9	44,6322	40,50	1,00	0,8250	2,3072	
55°	10679	MARCIO DE OLIVEIRA MEDEIROS	27.620-4	44,5648	40,50	1,00	0,7590	2,3058	
56°	10365	ROSEMARY ALEXANDRE DOS SANTOS SCURA	21.748-9	44,4082	39,00	1,00	2,1010	2,3072	
57°	10592	ANGELICA OTERO	26.635-3	44,3944	39,00	1,00	2,0900	2,3044	
58°	10270	GRAZIELA ALOISE AFONSO	24.848-4	44,3514	40,50	0,00	0,0000	3,8514	
59°	10329	SIMONE ANDRÉIA DOS SANTOS MARTINS	26.563-7	44,1428	39,00	1,00	1,8370	2,3058	

60°	10290	MARIA PAULA SIQUEIRA DE SOUZA RODRIGUES	13.312-4	44,0000	33,00	1,00	0,0000	10,0000	
61°	10907	VALKIRIA RODRIGUES DE CARVALHO	24.269-3	43,8647	28,50	1,00	10,5105	3,8542	
62°	10924	SUELI CORREIA NASCIMENTO DE SOUZA	25.992-9	43,8072	40,50	1,00	0,0000	2,3072	04/12/1973
63°	11018	PRISCILLA FERREIRA SANTOS SILVA	25.624-8	43,8072	40,50	1,00	0,0000	2,3072	19/10/1978
64°	10227	LUCIANA DANTAS DE CARVALHO BERNARDO	26.314-5	43,8072	40,50	1,00	0,0000	2,3072	23/01/1982
65°	10239	KARLA REGINA DE JESUS GRILLO	26.270-9	43,8058	40,50	1,00	0,0000	2,3058	11/11/1966
66°	10994	ANA PAULA BRANDÃO CORREA DA SILVA	26.525-6	43,8058	40,50	1,00	0,0000	2,3058	22/02/1978
67°	10949	CRISTIANE MARIA DE JESUS SANTOS	27.483-7	43,8058	40,50	1,00	0,0000	2,3058	09/07/1981
68°	10657	CRISTIANE DOMINGUES DOS SANTOS CORRÊA	28.067-7	43,7702	40,50	3,00	0,0000	0,2702	
69°	10694	VALERIA MARIANO DE LIMA	26.751-8	43,7554	40,50	1,00	0,0000	2,2554	
70°	10804	RENATA CRISTINA BORGES CORRÊA	25.556-2	43,5763	39,00	1,00	1,2705	2,3058	
71°	10810	ANA LUCIA DOS SANTOS	22.923-7	43,5068	28,50	0,00	8,9980	6,0088	
72°	10414	PATRÍCIA FERREIRA VALENTINI	21.037-7	43,5000	31,50	2,00	0,0000	10,0000	
73°	10029	VERGINIA SOARES ALONSO	27.266-6	43,4094	37,50	3,00	0,6050	2,3044	
74°	10046	ANDRÉIA GUEDES	25.568-7	43,3187	33,00	2,00	6,0115	2,3072	
75°	10522	ANNA MARIA LUIZA ALIANO GUAPO ALVES	23.167-0	43,3142	30,00	1,00	6,3250	5,9892	
76°	10456	ARACELI ALVES BRAZ LOURENÇO	27.490-2	43,3058	39,00	2,00	0,0000	2,3058	17/02/1978
77°	10566	FABIANA CORREIA CORTES	27.477-9	43,3058	39,00	2,00	0,0000	2,3058	22/08/1978
78°	10087	EVELYN CAMPOS DE CAMARGO	27.710-3	43,3058	39,00	2,00	0,0000	2,3058	08/11/1979
79°	10139	ROSINEIDE MARIA ROCHA MORTENSEN	25.833-5	43,3044	39,00	2,00	0,0000	2,3044	

80°	10745	RENATA RODRIGUES DE SOUSA	27.938-0	43,2702	42,00	1,00	0,0000	0,2702	
81°	10583	SAMANTHA BARBOSA ALONSO	28.020-6	43,2688	42,00	1,00	0,0000	0,2688	
82°	10477	VANESSA FERREIRA LOVECCHIO ALVES	23.057-3	43,2282	36,00	0,00	0,0000	7,2282	
83°	10833	LUIZ CARLOS RODRIGUES DOS REIS	23.123-3	43,0102	33,00	4,00	0,0000	6,0102	
84°	10737	LUCIENE RODRIGUEZ SINNI	24.731-2	42,8514	39,00	0,00	0,0000	3,8514	
85°	10251	KAREN SOARES IGLESIAS	27.295-5	42,8044	37,50	3,00	0,0000	2,3044	
86°	11043	ANDRESSA DA SILVA ANDRADE COSTA	27.999-2	42,7702	40,50	2,00	0,0000	0,2702	
87°	10228	LUCIA MARIA MIRANDA	25.747-7	42,7046	37,50	1,00	1,9030	2,3016	
88°	10248	ALEXANDRA FELISBINO FERNANDES	23.030-0	42,3985	31,50	0,00	2,6455	8,2530	
89°	10200	DANIELA SANTANA DO NASCIMENTO	25.734-5	42,3789	36,00	1,00	3,0745	2,3044	
90°	10774	SANDRA BARBOZA RIBEIRO DE AGUIAR	22.018-6	42,3072	39,00	1,00	0,0000	2,3072	
91°	10204	SALETE DE SOUZA ALVES FERREIRA RODRIGUES	27.130-4	42,3058	39,00	1,00	0,0000	2,3058	
92°	10155	VALÉRIA ARRUDA MENDES	27.261-7	42,3044	39,00	1,00	0,0000	2,3044	07/09/1965
93°	10780	ROSEANE CRISTINA HOEHNE MATIAS	25.585-1	42,3044	39,00	1,00	0,0000	2,3044	28/06/1967
94°	10598	MARIA DE FÁTIMA MENDES MENDONÇA	24.585-2	42,2688	39,00	3,00	0,0000	0,2688	
95°	10265	FABIANA APARECIDA ALEXANDRE CATALANI GOMES	27.379-7	42,1234	33,00	1,00	5,8190	2,3044	
96°	10649	CYNTHIA DINIZ FERREIRA	22.841-1	41,9878	36,00	0,00	0,0000	5,9878	
97°	10985	MARCIA PEREIRA DE CAMARGO	23.240-5	41,9783	34,50	0,00	1,5675	5,9108	
98°	10656	ELAINE KIVITS DA GRAÇA	24.603-3	41,9064	31,50	4,00	0,0000	6,4064	
99°	10245	FERNANDA MELLO	26.291-5	41,8072	37,50	2,00	0,0000	2,3072	



100°	10181	CRISTINA DA SILVEIRA FRANCO	26.873-0	41,7702	40,50	1,00	0,0000	0,2702	
101°	10346	JULIANA COCCHI DA SILVA	26.693-2	41,7674	40,50	1,00	0,0000	0,2674	
102°	10932	ANA LUCIA GONZALEZ	24.617-3	41,7229	31,50	3,00	3,3715	3,8514	
103°	10765	REGINA HELENA GOMES DA SILVA	26.518-1	41,4959	34,50	0,00	4,6915	2,3044	
104°	10330	PRISCILA DOS SANTOS COLI	26.262-6	41,4847	37,50	0,00	1,6775	2,3072	
105°	10332	VANESSA DA SILVA TEIXEIRA	27.514-9	41,4480	36,00	1,00	2,1450	2,3030	
106°	10160	ANDREA ALVES CALÇADA	24.165-3	41,3500	37,50	0,00	0,0000	3,8500	
107°	10602	FÁTIMA APARECIDA MARINHO COELHO	26.890-4	41,3058	36,00	3,00	0,0000	2,3058	
108°	10041	GABRIELA DE PROENÇA DOS SANTOS	26.653-6	41,3044	39,00	0,00	0,0000	2,3044	
109°	10147	SOLANGE DE ANDRADE SANTOS	25.751-9	41,3030	39,00	0,00	0,0000	2,3030	
110°	10939	KELBER DE MOURA GAZZANI	27.298-9	41,3030	36,00	3,00	0,0000	2,3030	
111°	10564	MARIA EMÍLIA RODRIGUES SILVA	26.411-9	41,2862	39,00	0,00	0,0000	2,2862	
112°	10890	RODRIGO LOPES CHAVES FRANÇA	26.540-5	41,2834	39,00	0,00	0,0000	2,2834	
113°	10604	FERNANDA AMELIA DE MORAES TARELHO	28.106-3	41,2702	39,00	2,00	0,0000	0,2702	20/01/1973
114°	10863	INAIA DE CAMPOS	28.086-7	41,2702	39,00	2,00	0,0000	0,2702	28/01/1984
115°	10344	PAOLO CIVITA	27.969-5	41,2688	36,00	5,00	0,0000	0,2688	
116°	10296	ROSANA VEDOR GONÇALVES	21.070-8	41,0274	31,50	1,00	0,0000	8,5274	
117°	10080	FABIANA RECUPERO	24.755-1	40,8997	22,50	2,00	12,5455	3,8542	
118°	10909	MÁRCIA AL ALAM FERNANDEZ OLMEDIJA	25.797-2	40,8058	37,50	1,00	0,0000	2,3058	
119°	10513	RENATA MATEUS GONÇALVES	25.550-5	40,8044	37,50	1,00	0,0000	2,3044	
120°	10286	TATIANA ESTEVES CASTRO GUERRA	24.841-9	40,7706	31,50	1,00	4,4220	3,8486	
121°	10617	LOURALICE DIAS DOS SANTOS BORGES	27.958-8	40,7688	37,50	3,00	0,0000	0,2688	
122°	10545	VERA LUCIA PONTES DE OLIVEIRA	23.695-0	40,7434	33,00	0,00	0,0000	7,7434	

123°	10603	CELENES APARECIDA RODRIGUES CARDOSO	26.585-0	40,5916	37,50	1,00	0,0000	2,0916	
124°	10215	SONIA MARIA ALVES DE MELO	24.015-0	40,5472	28,50	0,00	4,6860	7,3612	
125°	10434	ELIANE SILVEIRA DE OLIVEIRA PETROLINI	22.050-9	40,5186	34,50	0,00	0,0000	6,0186	
126°	10699	MARIA ZELIA GOMES FREIRE	26.685-8	40,4699	37,50	0,00	0,6655	2,3044	
127°	10353	LUCINÉIA RODRIGUES ALVES	26.351-7	40,3072	36,00	2,00	0,0000	2,3072	
128°	11031	DANUSA DE LIMA OLIVETTI	25.733-7	40,3069	30,00	0,00	8,0025	2,3044	
129°	10927	MÁRCIA CANTUÀRIA BORGES	27.532-1	40,3058	36,00	2,00	0,0000	2,3058	
130°	10645	EVELY MAGDA COSTA	18.334-3	40,3030	36,00	2,00	0,0000	2,3030	
131°	11169	NELSON PAES LANDIN	27.803-6	40,2702	39,00	1,00	0,0000	0,2702	
132°	10064	CAROLINA QUATTRER PINHEIRO DA SILVA	27.887-9	40,2688	39,00	1,00	0,0000	0,2688	
133°	10827	ELIANA MARA FERREIRA	22.839-5	39,9948	33,00	1,00	0,0000	5,9948	
134°	10405	PALOMA PAULA PAULINO MELO	24.817-9	39,9642	33,00	1,00	2,1450	3,8192	
135°	10400	ELIETE POMPONET FIDALGO	26.855-7	39,8072	37,50	0,00	0,0000	2,3072	
136°	10217	SOLANGE VENTURA GARCIA	26.545-4	39,8058	37,50	0,00	0,0000	2,3058	17/03/1966
137°	10772	MARCIO ROGÉRIO SOUZA DIAS	26.561-1	39,8058	37,50	0,00	0,0000	2,3058	22/07/1970
138°	10551	APARECIDA ALVES DE SOUZA	27.377-1	39,8044	34,50	3,00	0,0000	2,3044	
139°	10090	FERNANDO SILVA DE JESUS	27.705-3	39,8016	34,50	3,00	0,0000	2,3016	
140°	10092	SUELY VERISSIMO GOMES	27.308-6	39,7960	37,50	0,00	0,0000	2,2960	
141°	10646	LUCIMEIRE FERREIRA MEDEIROS DOS SANTOS	28.267-3	39,7688	37,50	2,00	0,0000	0,2688	
142°	10536	LUCIANA DANTAS TOMAZ MONTEIRO	27.294-8	39,7059	31,50	0,00	5,9015	2,3044	
143°	11040	NATÁLIA CABRERA NAMORA DOS SANTOS	21.937-8	39,6592	31,50	0,00	0,0000	8,1592	

144°	10262	GILSENARA MIGUEL	25.758-4	39,3072	36,00	1,00	0,0000	2,3072	24/06/1955
145°	10965	KARINA DE JESUS MARCOLINO AMPARO	26.337-6	39,3072	36,00	1,00	0,0000	2,3072	09/02/1979
146°	10279	MARILY RIBEIRO DE SOUZA	26.359-0	39,3072	36,00	1,00	0,0000	2,3072	10/03/1979
147°	10557	SABRINA AUGUSTA DO NASCIMENTO NEIVA	25.658-6	39,3072	36,00	1,00	0,0000	2,3072	19/06/1981
148°	10891	PATRÍCIA PEREIRA DE OLIVEIRA	27.507-3	39,3058	36,00	1,00	0,0000	2,3058	
149°	10202	IZABELLA CUSTÓDIO DIAS	26.529-8	39,3058	33,00	4,00	0,0000	2,3058	
150°	10256	ISABEL MARIA PAIVA	27.142-9	39,3044	36,00	1,00	0,0000	2,3044	23/06/1973
151°	10153	ANDREA DOS SANTOS SILVA	26.667-6	39,3044	36,00	1,00	0,0000	2,3044	23/04/1976
152°	10121	ELAINE CRISTINA RODRIGUES	26.214-7	39,3030	36,00	1,00	0,0000	2,3030	
153°	10382	ANDRÉA GABRIEL PAULA SOUZA SANTOS	26.887-0	39,3002	33,00	4,00	0,0000	2,3002	
154°	10561	ELIZANGELA FIGUEIREDO OLIVEIRA	22.890-8	39,2737	27,00	1,00	5,2635	6,0102	
155°	10822	THAIS PIRES CLARO	27.852-3	39,2702	39,00	0,00	0,0000	0,2702	
156°	11045	JOSÉLIA PAIXÃO DA SILVA	22.910-4	39,0088	33,00	0,00	0,0000	6,0088	
157°	10913	ADRIANA FARIA DA FONSECA ROSA	22.895-7	39,0074	30,00	3,00	0,0000	6,0074	
158°	10866	IVANILDE LOURENÇO PASSOS	24.181-0	38,8542	30,00	5,00	0,0000	3,8542	
159°	10735	SOLANGE ASEVEDO RIBEIRO	24.707-2	38,7810	31,50	1,00	2,4310	3,8500	
160°	10452	SANDRA RAMOS DE LIMA	27.784-8	38,7702	37,50	1,00	0,0000	0,2702	09/01/1963
161°	10537	ANA LUCIA DE OLIVEIRA CARVALHO	28.178-2	38,7702	37,50	1,00	0,0000	0,2702	20/11/1968
162°	10218	ADRIANA MARIA SILVA SOUZA	23.249-6	38,4906	31,50	1,00	0,0000	5,9906	
163°	10558	DULCEMARA GUIMARÃES SALES	23.102-7	38,4892	31,50	1,00	0,0000	5,9892	
164°	10755	MIRIAM ADRIANA JOAQUIM STOPASSOLI BARAZAL	26.310-3	38,3072	36,00	0,00	0,0000	2,3072	27/11/1975
165°	11092	DEBORA DA SILVA ALVES	26.338-4	38,3072	36,00	0,00	0,0000	2,3072	28/10/1980

166°	11034	REGINA MARIA ARANTES FRAGOSO	27.207-0	38,3058	36,00	0,00	0,0000	2,3058	
167°	10838	MARIA DE FÁTIMA LOURENÇO PEREIRA	24.836-9	38,2394	31,50	3,00	0,0000	3,7394	
168°	10086	ANA CAROLINA REAL FERNANDES DE ANDRADE	19.826-7	38,1717	33,00	1,00	1,8645	2,3072	
169°	10933	LIVIO CELSO PINI	25.795-6	37,9603	33,00	2,00	0,6545	2,3058	
170°	10919	RITA DE CÁSSIA GONÇALVES DE OLIVEIRA ANGERAMI	24.626-4	37,8514	33,00	1,00	0,0000	3,8514	
171°	10767	EDSON GANEF	24.814-6	37,8486	33,00	1,00	0,0000	3,8486	
172°	10584	REGIANE CRISTINA MOREIRA GUEDES	25.617-2	37,8058	34,50	1,00	0,0000	2,3058	
173°	10973	DANIELA REJANE TRINO GRECCO	26.364-0	37,8044	34,50	1,00	0,0000	2,3044	
174°	11048	RENATA GOMES ESTEVES PIRES AFFONSO	27.903-4	37,7702	34,50	3,00	0,0000	0,2702	
175°	10334	LILIANY COSTA SILVA	24.697-5	37,6990	31,50	0,00	2,3980	3,8010	
176°	10881	SANDRA BLUM	23.292-6	37,6284	28,50	1,00	0,0000	8,1284	
177°	11199	ROSIMARY RUBIO DE BRITO	23.402-1	37,4892	31,50	0,00	0,0000	5,9892	
178°	10964	DANIELA CAMPANA LOUREIRO	25.574-5	37,3072	33,00	2,00	0,0000	2,3072	
179°	10989	RAQUEL L PRADO DE OLIVEIRA	27.945-5	37,2702	36,00	1,00	0,0000	0,2702	
180°	10158	LEONIDA LUISA DE MOURA SIMÕES	28.266-5	37,2688	36,00	1,00	0,0000	0,2688	20/10/1964
181°	10974	MARCIA REGINA DE SOUSA BEZERRA	28.277-2	37,2688	36,00	1,00	0,0000	0,2688	05/05/1978
182°	10324	ALENICE MARIA DOS SANTOS ANDRADE	24.002-8	37,0189	25,50	0,00	4,1745	7,3444	
183°	10291	FÁTIMA ANDRÉA TEIXEIRA RAMOS	22.880-9	37,0102	30,00	1,00	0,0000	6,0102	
184°	10185	ADRIANA CÍCERA DOS SANTOS CARDOSO DA SILVA	22.870-0	37,0018	30,00	1,00	0,0000	6,0018	
185°	10436	CÉLIA MARIA DA SILVA D'ÁVILA	24.632-2	36,8500	33,00	0,00	0,0000	3,8500	
186°	10134	MARCIA REGINA SANTOS DE OLIVEIRA	24.878-1	36,8444	33,00	0,00	0,0000	3,8444	
187°	11057	RODRIGO DA SILVA	26.547-0	36,8058	34,50	0,00	0,0000	2,3058	

188°	10530	VIVIANE PADRON ARMADA	26.663-5	36,8030	34,50	0,00	0,0000	2,3030	
189°	10690	PRISCILA FERNANDES PIMENTEL MASTROPASQUA	27.118-9	36,7843	33,00	1,00	0,4785	2,3058	
190°	10563	FLÁVIA SIQUEIRA DE ALMEIDA	26.582-7	36,7778	34,50	0,00	0,0000	2,2778	
191°	10241	PRISCILA DA SILVA SESSA	28.097-4	36,7702	34,50	2,00	0,0000	0,2702	
192°	10693	MARILENE DOS SANTOS	26.722-9	36,4228	31,50	1,00	1,6170	2,3058	
193°	10167	REGINA SOUSA DE ALFREDO AFONSO	26.626-2	36,3072	33,00	1,00	0,0000	2,3072	
194°	11039	ALESSANDRA NÓBREGA FERREIRA DA SILVA	26.193-3	36,3058	33,00	1,00	0,0000	2,3058	19/11/1971
195°	11174	DIZIANE SÁ DE LIMA	27.530-5	36,3058	33,00	1,00	0,0000	2,3058	17/02/1983
196°	10060	KELLY CHRISTINA MELLO DE OLIVEIRA	27.293-0	36,3044	33,00	1,00	0,0000	2,3044	
197°	10191	ANGELICA ARGENTO	25.746-9	36,3030	33,00	1,00	0,0000	2,3030	
198°	10126	MARINA FIORI DA SILVA	26.307-9	36,2988	33,00	1,00	0,0000	2,2988	
199°	10003	ANA MARIA FRANCISCO RAMOS	28.269-9	36,2688	33,00	3,00	0,0000	0,2688	
200°	10464	SORAYA TERESINHA DE CAMPOS BRAGA	25.817-8	35,8058	31,50	2,00	0,0000	2,3058	
201°	10861	ALESSANDRA FILOMENA KLIASS MACHADO	25.979-6	35,8030	31,50	2,00	0,0000	2,3030	
202°	10832	KATIA SILENE DUARTE MARQUES	28.174-1	35,7674	34,50	1,00	0,0000	0,2674	
203°	10510	CRISTIANE ZEFERINO DE SOUSA E SILVA	27.840-8	35,7604	34,50	1,00	0,0000	0,2604	
204°	10299	CAMILA RIBEIRO MERA	26.344-2	35,6322	31,50	1,00	0,8250	2,3072	
205°	10246	NOEMI DA SILVA CONCEIÇÃO	25.796-4	35,3058	30,00	3,00	0,0000	2,3058	
206°	10409	ELIANA DE MOURA VILLAÇA	26.370-7	35,3030	33,00	0,00	0,0000	2,3030	
207°	10580	MARISA PEREZ GABA ZAMBELI	21.912-1	35,2836	25,50	1,00	0,0000	8,7836	
208°	10521	MARILENE APARECIDA SANTANA	21.162-3	35,2654	25,50	1,00	0,0000	8,7654	
209°	10242	THAÍS BRANCO HARTOG MYRRA	24.637-1	34,8528	30,00	1,00	0,0000	3,8528	

210°	10360	LUCIANA PEREIRA LIMA DA SILVA	23.995-4	34,8514	30,00	1,00	0,0000	3,8514	
211°	11160	CILMARA VALENTE CORRÊA	25.575-2	34,8072	31,50	1,00	0,0000	2,3072	16/01/1972
212°	11191	CRISTIANE TAVARES GARCIA ALMEIDA	26.749-2	34,8072	31,50	1,00	0,0000	2,3072	09/06/1980
213°	10661	IARA CRISTINA DE LIMA SILVA	27.120-5	34,8044	31,50	1,00	0,0000	2,3044	
214°	11157	PATRÍCIA EDELVAIS DE ALMEIDA LEOI	26.617-1	34,8002	31,50	1,00	0,0000	2,3002	
215°	10715	MARIA APARECIDA SILVA DOS SANTOS	26.352-5	34,7736	31,50	1,00	0,0000	2,2736	
216°	11212	JADIR BATTAGLIA DE ABREU	24.740-3	34,3542	28,50	2,00	0,0000	3,8542	
217°	10416	ALINE CRISTINA VERÍSSIMO	26.413-5	34,3072	30,00	2,00	0,0000	2,3072	
218°	10788	JOSÉ MARCOS PONTES MENK	27.597-4	34,3058	30,00	2,00	0,0000	2,3058	20/08/1972
219°	10438	RENATA DA SILVA ROCHA	25.619-8	34,3058	30,00	2,00	0,0000	2,3058	27/10/1978
220°	10875	JULIANA PUJOL REQUEJO	25.993-7	34,3044	30,00	2,00	0,0000	2,3044	14/05/1977
221°	10799	CAMILA CHIARA	26.668-4	34,3044	30,00	2,00	0,0000	2,3044	03/08/1980
222°	10700	JÓRIO CLÉBIO DELMIRO DA SILVA	27.286-4	34,3016	30,00	2,00	0,0000	2,3016	
223°	11146	ANA PAULA PASSARINI DO NASCIMENTO	27.951-3	34,2702	33,00	1,00	0,0000	0,2702	
224°	10586	ELIETE TURCILIO ABREU	28.029-7	34,2688	33,00	1,00	0,0000	0,2688	
225°	10349	FERNANDA ELIAS FERNANDES OLIVEIRA	26.348-3	34,1827	30,00	0,00	1,8755	2,3072	
226°	10039	JUSSARA DOS SANTOS JARDIM	26.288-1	34,1693	30,00	1,00	0,8635	2,3058	
227°	10007	CRISTIANE VASQUES DE PAULA	22.852-8	34,0102	27,00	1,00	0,0000	6,0102	
228°	10839	LILIAN SOUTO DE MORAIS	26.623-9	33,9094	30,00	1,00	0,6050	2,3044	
229°	11082	LETICIA MIRANDA BARRETO SCALCO	23.982-2	33,8528	30,00	0,00	0,0000	3,8528	
230°	11011	ADMIR FERREIRA	25.668-5	33,8058	31,50	0,00	0,0000	2,3058	06/02/1970
231°	10118	MARIA RENATA NEHME PASSOS	27.318-5	33,8058	31,50	0,00	0,0000	2,3058	20/07/1976
232°	10846	ANDREA GOES COSTA DE SOUZA	26.891-2	33,8058	28,50	3,00	0,0000	2,3058	

233°	10852	MARTA APARECIDA TEIXEIRA	28.519-7	33,7688	31,50	2,00	0,0000	0,2688	
234°	11118	MARCOS CAVALCANTI DE SOUZA	24.698-3	33,3486	28,50	1,00	0,0000	3,8486	
235°	10775	LIDIA DA CONCEIÇÃO RAIMUNDO ANDRADE	26.330-1	33,3072	30,00	1,00	0,0000	2,3072	14/12/1971
236°	10897	FABIANA APARECIDA RIBEIRO CORDEIRO	25.551-3	33,3072	30,00	1,00	0,0000	2,3072	15/10/1977
237°	10471	LILIAN MARA MORAES	26.559-5	33,3058	30,00	1,00	0,0000	2,3058	
238°	10637	CARLOS ALBERTO NOBREGA	27.716-0	33,3044	30,00	1,00	0,0000	2,3044	23/06/1958
239°	10778	ROSANA APARECIDA LOPES MUNIZ	26.684-1	33,3044	30,00	1,00	0,0000	2,3044	15/12/1966
240°	10457	LILIAN GONÇALVES LIMA REQUEJO	26.679-1	33,3030	30,00	1,00	0,0000	2,3030	
241°	10759	EVELIZE ANTUNHA SUDAM NOGUEIRA ARES	26.267-5	33,2988	30,00	1,00	0,0000	2,2988	
242°	10636	SUELI LOUSADA DE MORAIS	27.858-0	33,2688	33,00	0,00	0,0000	0,2688	
243°	10428	GISELE CRISTINA LEITE	29.243-3	33,2674	30,00	3,00	0,0000	0,2674	
244°	10740	LEDA MARIA DI BELLA COSTA	23.298-3	32,9864	27,00	0,00	0,0000	5,9864	
245°	11125	DANIELA PASTORELLO ASSUNÇÃO DA SILVA	27.114-8	32,8058	28,50	2,00	0,0000	2,3058	
246°	10487	SELMA ASEVEDO RIBEIRO	27.273-2	32,8044	28,50	2,00	0,0000	2,3044	
247°	10925	ANA LÚCIA BARRETO DOS SANTOS	19.113-0	32,7382	27,00	1,00	2,4310	2,3072	
248°	10433	ALETHEA PATRICIA BRUNHOLI	23.291-8	32,5223	19,50	0,00	7,0345	5,9878	
249°	11076	RITA DE CÁSSIA GOTTARDI VAN OPSTAL NASCIMENTO	25.576-0	32,3058	30,00	0,00	0,0000	2,3058	
250°	11027	CLAUDIA MARIA RODRIGUES ALONSO	26.534-8	32,3058	27,00	3,00	0,0000	2,3058	
251°	10437	ELISANGELA ZABORSKI LAURENTINO	27.290-6	32,3030	27,00	3,00	0,0000	2,3030	
252°	11144	GLORITA FARIA DOS SANTOS	27.872-1	32,2688	30,00	2,00	0,0000	0,2688	

253°	10307	ELISÂNGELA SABINO MARQUES LIMA	26.343-4	32,1310	28,50	1,00	0,4400	2,1910	
254°	10359	ANNE ROSSE SANTOS NOVAIS	26.895-3	31,8072	28,50	1,00	0,0000	2,3072	15/06/1973
255°	10325	INES CABRERA NAMORA	26.386-3	31,8072	28,50	1,00	0,0000	2,3072	04/07/1975
256°	10549	RENATA LOPES FERREIRA	27.482-9	31,8058	28,50	1,00	0,0000	2,3058	18/02/1967
257°	10348	ADRIANA PEREIRA DOS SANTOS BARBOSA	26.487-9	31,8058	28,50	1,00	0,0000	2,3058	27/08/1973
258°	10596	TATIANA FONTANA ZENARO DE JESUS	25.973-9	31,8044	28,50	1,00	0,0000	2,3044	
259°	10389	KATIA PIEDADE MOREIRA	26.689-0	31,7688	31,50	0,00	0,0000	0,2688	
260°	10600	ROSICLEI ALONSO PEREIRA DA SILVA	27.928-1	31,7646	31,50	0,00	0,0000	0,2646	
261°	10840	VALERIA PAIXAO FERNANDES PAULINO	25.840-0	31,7386	28,50	1,00	0,0000	2,2386	
262°	10763	RENATA MOREIRA PINTO	22.145-7	31,5700	22,50	1,00	2,0570	6,0130	
263°	10301	MELISSA FERNANDES MIRANDA	23.125-8	31,4906	25,50	0,00	0,0000	5,9906	
264°	10828	DÉBORA PEREIRA DE SOUZA	27.915-8	31,2702	30,00	1,00	0,0000	0,2702	
265°	10806	MARISA CARVALHO PIRES DE FREITAS	29.225-0	31,2674	30,00	1,00	0,0000	0,2674	
266°	10981	ANTONIA RIBEIRO DA CRUZ	26.266-7	30,9562	27,00	1,00	0,6490	2,3072	
267°	10808	MARILENE DALVINA ESTANISLAU	16.872-4	30,8058	28,50	0,00	0,0000	2,3058	13/04/1958
268°	10678	JANAINA DE ARAUJO BUENO	25.671-9	30,8058	28,50	0,00	0,0000	2,3058	30/09/1974
269°	11029	RENATA CRISTINA TONATO VILLARINO	27.498-5	30,8058	28,50	0,00	0,0000	2,3058	09/06/1978
270°	11136	SIOMARA TABAYARES FIGUEIREDO RIBEIRO	26.580-1	30,7736	28,50	0,00	0,0000	2,2736	
271°	11064	MARIA DE LOURDES ALVES DE FREITAS DA SILVA	27.779-8	30,7702	28,50	2,00	0,0000	0,2702	
272°	10703	SONIA CUSTODIO PERALTA	27.972-9	30,7688	28,50	2,00	0,0000	0,2688	



273°	10722	MARA LÚCIA BENINCASA PEREIRA DE OLIVEIRA	26.382-2	30,3072	27,00	1,00	0,0000	2,3072	24/11/1966
274°	10719	GISELE BONAMICI DE SOUZA CRUZ	25.622-2	30,3072	27,00	1,00	0,0000	2,3072	13/11/1971
275°	10587	SONIA CRISTINA VALINO DIAS	27.115-5	30,3058	27,00	1,00	0,0000	2,3058	27/05/1961
276°	11218	KELVIA MARIA RAMOS RONQUI	27.709-5	30,3058	27,00	1,00	0,0000	2,3058	15/10/1983
277°	11017	JOSÉ CELSO DA SILVA	27.702-0	30,3030	27,00	1,00	0,0000	2,3030	
278°	11183	JOCILENE MATOS DE SOUZA	27.900-0	30,2674	30,00	0,00	0,0000	0,2674	
279°	11009	ANDREA CAIRES DA SILVA PEREIRA	24.746-0	30,1949	22,50	1,00	2,8435	3,8514	
280°	10165	SHIRLEY CORTES DE SALES SANTOS	27.937-2	29,7702	28,50	1,00	0,0000	0,2702	
281°	10435	CLAUDIA QUIRINO DOS SANTOS	27.515-6	29,3058	27,00	0,00	0,0000	2,3058	22/03/1977
282°	10250	DANIELLE CARVALHO CREMA CARDOSO	26.896-1	29,3058	27,00	0,00	0,0000	2,3058	25/06/1982
283°	11107	ROSANGELA APARECIDA RODRIGUES RODERO	26.680-9	29,3044	27,00	0,00	0,0000	2,3044	
284°	11052	DEBORA SOUZA DA SILVA	27.781-4	29,2702	27,00	2,00	0,0000	0,2702	
285°	10273	ANA MARIA COELHO DOS SANTOS	27.802-8	29,2542	28,50	0,00	0,4840	0,2702	
286°	10902	TATIANA DIAS BARBOZA	26.334-3	28,8072	25,50	1,00	0,0000	2,3072	
287°	10934	FRANCISCA LILIANE SAMPAIO FEITOSA DINIZ	19.235-1	28,8058	25,50	1,00	0,0000	2,3058	31/03/1962
288°	10481	INEZ CRISTINA GOMES	26.515-7	28,8058	25,50	1,00	0,0000	2,3058	15/04/1968
289°	10751	REGINA LIEUTHIER RIBEIRO	27.540-4	28,8030	25,50	1,00	0,0000	2,3030	
290°	10540	ALESSANDRA DALCORSO ROCHA SILVA	26.206-3	28,7674	28,50	0,00	0,0000	0,2674	
291°	10320	MARIA DE NAZARÉ DA SILVA	27.718-6	28,6643	24,00	1,00	1,3585	2,3058	
292°	11108	FABIANA CARDOSO NASCIMENTO	27.534-7	28,3044	24,00	2,00	0,0000	2,3044	
293°	11153	MARIA CECÍLIA MENDONÇA	26.723-7	27,8044	25,50	0,00	0,0000	2,3044	

294°	10529	FLAVIA DE SOUZA SANTOS	27.950-5	27,2702	27,00	0,00	0,0000	0,2702	
295°	10880	SANDRA HELENA DIAS SANTANA	27.873-9	26,7688	25,50	1,00	0,0000	0,2688	
296°	10125	ADRIANE FRANCO DE MORAES	27.299-7	26,3058	24,00	0,00	0,0000	2,3058	
297°	10947	LETICIA DE MORAES POZZETTI	26.503-3	26,2862	24,00	0,00	0,0000	2,2862	
298°	10394	MARLI SONIA GARDIANO PAROLARI	25.950-7	25,7674	25,50	0,00	0,0000	0,2674	
299°	11137	SIMONE REGINA BARACAT BUENO	27.614-7	25,7632	22,50	3,00	0,0000	0,2632	
300°	10525	MIGUEL ANGELO RIBEIRO MARTINS	25.778-2	25,7604	25,50	0,00	0,0000	0,2604	
301°	11013	MARIZA MARIA DA SILVA SANTOS LOPES	27.798-8	25,2688	24,00	1,00	0,0000	0,2688	
302°	10854	CRISTIANE DE OLIVEIRA BERNARDES DOS SANTOS	29.161-7	25,2674	24,00	1,00	0,0000	0,2674	
303°	11004	ZILDA MAGALHAES SANTOS	27.146-0	24,8058	22,50	0,00	0,0000	2,3058	
304°	10496	IVANA DE MOURA VILLACA	26.618-9	24,8044	22,50	0,00	0,0000	2,3044	
305°	11161	IVONE MOREIRA DA CRUZ SANTOS	26.614-8	24,7652	22,50	0,00	0,0000	2,2652	
306°	10109	ERIKA GALLUZZI DOS SANTOS	24.018-4	24,3472	19,50	1,00	0,0000	3,8472	
307°	10062	SUZETE CABRAL LEMOS MOREIRA	28.022-2	24,2688	24,00	0,00	0,0000	0,2688	
308°	11178	ARIANE LIMA GALVÃO PEREIRA	28.009-9	24,2674	24,00	0,00	0,0000	0,2674	
309°	10877	LIANE VEIGA DOMINGUES	29.079-1	23,7646	22,50	1,00	0,0000	0,2646	
310°	10011	DANIELE JUSTO CUPERTINO ABRAHÃO	27.480-3	23,3058	21,00	0,00	0,0000	2,3058	
311°	10128	ELISABETE ALVES BANHARA DE OLIVEIRA	18.023-2	20,7688	19,50	1,00	0,0000	0,2688	

**CARGO:  
ESPECIALISTA DE EDUCAÇÃO I - COORDENADOR PEDAGÓGICO**

Classificação	Inscrição	Candidato	Registro	PONTUAÇÃO FINAL	NOTA DA PROVA	Pontuação de títulos acadêmicos	Pontuação tempo de substituição	Pontuação efetivo exercício	Data de nascimento
1°	10213	SALETE DE SOUZA ALVES FERREIRA RODRIGUES	27.130-4	63,0278	46,50	1,00	13,2220	2,3058	

2º	10647	ELAINE KIVITS DA GRAÇA	24.603-3	60,2669	42,00	3,00	8,8605	6,4064	
3º	10511	ROSANA MODESTO SALVADOR	23.319-7	57,2599	37,50	2,00	9,6525	8,1074	
4º	10738	LEDA MARIA DI BELLA COSTA	23.298-3	57,0564	36,00	0,00	15,0700	5,9864	
5º	11186	JOCELY CRUZ GONZALEZ	26.549-6	57,0428	46,50	2,00	6,2370	2,3058	
6º	10577	FERNANDA CHIANDOTTI	26.213-9	56,9750	46,50	1,00	7,1720	2,3030	
7º	10159	SIMONE CONCEIÇÃO DE ARAUJO	21.894-1	56,7860	46,50	0,00	0,2860	10,0000	
8º	10618	RITA DE CASSIA CORREIA MATOS DO CARMO	21.098-9	55,5134	45,00	2,00	0,0000	8,5134	
9º	10082	GLÁUCIA SOARES NOVAES AMARAL	13.300-9	55,5000	43,50	2,00	0,0000	10,0000	
10º	10066	ANA CLÁUDIA SIERRA MARQUES	25.588-5	55,2089	39,00	5,00	8,9045	2,3044	
11º	10548	VERA LUCIA PONTES DE OLIVEIRA	23.695-0	54,1929	42,00	0,00	4,4495	7,7434	
12º	10463	ARACELI ALVES BRAZ LOURENÇO	27.490-2	54,0483	43,50	2,00	6,2425	2,3058	
13º	10081	RAFAEL FEIJÓ TORRES	25.806-1	53,7960	46,50	5,00	0,0000	2,2960	
14º	10565	ELIZANGELA FIGUEIREDO OLIVEIRA	22.890-8	53,6082	42,00	1,00	4,5980	6,0102	
15º	10280	GILSENARA MIGUEL	25.758-4	53,5407	42,00	1,00	8,2335	2,3072	
16º	10336	SIMONE ANDRÉIA DOS SANTOS MARTINS	26.563-7	53,2763	46,50	1,00	3,4705	2,3058	
17º	10026	TIAGO EFREM ANDREETA	27.837-4	53,2702	48,00	5,00	0,0000	0,2702	
18º	10465	MARILEIDE EVANGELISTA DOS SANTOS	21.949-3	53,2010	39,00	1,00	3,2010	10,0000	
19º	10469	CRISTINA GOTTARDI VAN OPSTAL NASCIMENTO	21.156-5	53,0598	42,00	3,00	0,0000	8,0598	
20º	10364	LUCIANA PEREIRA LIMA DA SILVA	23.995-4	52,7569	43,50	1,00	4,4055	3,8514	
21º	10576	LILIAN DE OLIVEIRA BATISTA	27.679-0	52,4218	42,00	2,00	6,1160	2,3058	
22º	10968	JADIR BATTAGLIA DE ABREU	24.740-3	52,3542	46,50	2,00	0,0000	3,8542	

23°	10869	IVANILDE LOURENÇO PASSOS	24.181-0	52,3542	43,50	5,00	0,0000	3,8542	
24°	10638	ELIETE POMPONET FIDALGO	26.855-7	52,2217	42,00	0,00	7,9145	2,3072	
25°	10113	MARINA FIORI DA SILVA	26.307-9	52,0613	39,00	1,00	9,7625	2,2988	
26°	10263	KAREN SOARES IGLESIAS	27.295-5	51,8044	46,50	3,00	0,0000	2,3044	
27°	10841	KELLY VERIDIANNE RODRIGUES ESTEVES	25.981-2	51,4534	42,00	1,00	6,1490	2,3044	
28°	10419	PATRÍCIA FERREIRA VALENTINI	21.037-7	51,3260	37,50	2,00	1,8260	10,0000	
29°	10225	SOLANGE VENTURA GARCIA	26.545-4	51,3058	48,00	1,00	0,0000	2,3058	
30°	10425	CRISTIANE SIMÕES GAMEIRO GUEDES	23.025-0	51,2712	42,00	1,00	0,0000	8,2712	
31°	10377	VALÉRIA CRISTINE GALACHO PIMENTEL GOMES LEAL	25.582-8	50,8044	46,50	2,00	0,0000	2,3044	
32°	10058	DANIELA OLIVEIRA RODOVALHO	26.705-4	50,6384	42,00	2,00	4,3340	2,3044	
33°	10188	ANDREA ALVES CALÇADA	24.165-3	50,6365	40,50	0,00	6,2865	3,8500	
34°	10731	DÉBORA DE LIMA MARREIRO	25.590-1	50,5964	46,50	1,00	0,7920	2,3044	
35°	10893	PATRÍCIA PEREIRA DE OLIVEIRA	27.507-3	50,5923	46,50	1,00	0,7865	2,3058	
36°	10175	ANDREA DOS SANTOS SILVA	26.667-6	50,5634	46,50	1,00	0,7590	2,3044	
37°	10259	LUCIANA DANTAS DE CARVALHO BERNARDO	26.314-5	50,5127	45,00	1,00	2,2055	2,3072	
38°	10520	TÂNIA TAVARES PAULINO	26.660-1	50,4039	46,50	1,00	0,5995	2,3044	
39°	10274	MARISA ALCIDEA BERALDO	25.640-4	50,3249	43,50	1,00	3,5695	2,2554	
40°	10148	VALÉRIA ARRUDA MENDES	27.261-7	50,3119	45,00	1,00	2,0075	2,3044	
41°	10930	MÁRCIA CANTUÀRIA BORGES	27.532-1	50,2793	45,00	2,00	0,9735	2,3058	
42°	10347	PAOLO CIVITA	27.969-5	50,2688	45,00	5,00	0,0000	0,2688	
43°	10710	MARIA CECILIA SOUSA DE ALFREDO	22.859-3	49,9557	34,50	2,00	7,4525	6,0032	

44°	10205	PAULA ADRIANA TEIXEIRA DOS SANTOS	24.713-0	49,8430	45,00	1,00	0,0000	3,8430	
45°	10567	SABRINA AUGUSTA DO NASCIMENTO NEIVA	25.658-6	49,8072	46,50	1,00	0,0000	2,3072	
46°	10137	ANDRÉA SIMÕES TORRES	25.635-4	49,7967	45,00	2,00	0,4895	2,3072	
47°	10013	CRISTIANE VASQUES DE PAULA	22.852-8	49,3437	33,00	1,00	9,3335	6,0102	
48°	10948	LUCINEIA RODRIGUES ALVES	26.351-7	49,3072	45,00	2,00	0,0000	2,3072	
49°	10229	CINTHIA ROBERTA PINHEIRO	25.599-2	49,3044	45,00	2,00	0,0000	2,3044	
50°	10440	CLAUDIA QUIRINO DOS SANTOS	27.515-6	48,8058	46,50	0,00	0,0000	2,3058	
51°	11131	ANITA DE SOUZA MONTE GATO	25.739-4	48,8044	46,50	0,00	0,0000	2,3044	
52°	10264	ALEXANDRA FELISBINO FERNANDES	23.030-0	48,7530	40,50	0,00	0,0000	8,2530	
53°	10648	ADRIANA NEGREIROS CAMPOS	23.119-1	48,7334	40,50	0,00	0,0000	8,2334	
54°	10036	TATIANA DIP ROSSI MORAES	12.765-4	48,5000	37,50	1,00	0,0000	10,0000	
55°	10117	ERIKA GALLUZZI DOS SANTOS	24.018-4	48,0702	34,50	1,00	8,7230	3,8472	
56°	10619	LOURALICE DIAS DOS SANTOS BORGES	27.958-8	47,9788	43,50	3,00	1,2100	0,2688	
57°	10573	FABIANA CORREIA CORTES	27.477-9	47,8058	43,50	2,00	0,0000	2,3058	
58°	10061	CRISTIANE AMARO DA SILVA SANTOS	25.991-1	47,8058	40,50	5,00	0,0000	2,3058	
59°	10027	RAQUEL VIEIRA SIMÕES	26.200-6	47,8044	43,50	2,00	0,0000	2,3044	
60°	11171	NELSON PAES LANDIN	27.803-6	47,7702	46,50	1,00	0,0000	0,2702	
61°	10119	CRISTINA PORTELA MONTEIRO	27.287-2	47,6033	43,50	1,00	0,7975	2,3058	
62°	10097	ROSALINA DE FATIMA VALADÃO RODRIGUES VELLOZO	26.341-8	47,3737	36,00	3,00	6,0665	2,3072	
63°	10374	FERNANDA CORDEIRO CEZAR GANDINI	26.205-5	47,3044	45,00	0,00	0,0000	2,3044	

64°	10929	FERNANDA AMELIA DE MORAES TARELHO	28.106-3	47,2702	45,00	2,00	0,0000	0,2702	
65°	10500	MARILENE APARECIDA SANTANA	21.162-3	47,2654	37,50	1,00	0,0000	8,7654	
66°	10812	RENATA CRISTINA BORGES CORRÊA	25.556-2	47,1428	42,00	1,00	1,8370	2,3058	
67°	10711	DULCEMARA GUIMARÃES SALES	23.102-7	47,0632	37,50	1,00	2,5740	5,9892	
68°	10776	SANDRA BARBOZA RIBEIRO DE AGUIAR	22.018-6	46,9792	42,00	1,00	1,6720	2,3072	
69°	10898	FABIANA APARECIDA RIBEIRO CORDEIRO	25.551-3	46,8732	43,50	1,00	0,0660	2,3072	
70°	10608	IESKA DO CARMO BRANDÃO COSTA	26.345-9	46,8072	43,50	1,00	0,0000	2,3072	
71°	11219	KELVIA MARIA RAMOS RONQUI	27.709-5	46,8058	43,50	1,00	0,0000	2,3058	
72°	11049	RENATA GOMES ESTEVES PIRES AFFONSO	27.903-4	46,7702	43,50	3,00	0,0000	0,2702	
73°	10615	MARIA DE FÁTIMA MENDES MENDONÇA	24.585-2	46,7688	43,50	3,00	0,0000	0,2688	
74°	10145	REGINA SOUSA DE ALFREDO AFONSO	26.626-2	46,7402	39,00	1,00	4,4330	2,3072	
75°	10753	SIMONE DE ALMEIDA LOPES	25.752-7	46,6784	42,00	2,00	0,3740	2,3044	
76°	10033	VERGINIA SOARES ALONSO	27.266-6	46,3709	40,50	3,00	0,5665	2,3044	
77°	10801	CAMILA CHIARA	26.668-4	46,3044	42,00	2,00	0,0000	2,3044	
78°	10480	VANESSA FERREIRA LOVECCHIO ALVES	23.057-3	46,2282	39,00	0,00	0,0000	7,2282	
79°	10494	KATIA GENY PERES ALVES CHIORO	21.886-7	46,0825	30,00	1,00	6,2975	8,7850	
80°	10072	LEILA DE SOUZA GANEM	26.325-1	45,8072	40,50	3,00	0,0000	2,3072	
81°	10208	DANIELA SANTANA DO NASCIMENTO	25.734-5	45,8044	43,50	0,00	0,0000	2,3044	
82°	10133	SAMANTA CASSURIAGA CARVALHO NORONHA	27.277-3	45,7806	37,50	6,00	0,0000	2,2806	
83°	10032	MARIA CRISTINA FRANCIS LOPES	25.598-4	45,5084	36,00	1,00	6,2040	2,3044	

84°	10305	TATIANA ESTEVES CASTRO GUERRA	24.841-9	45,4701	34,50	1,00	6,1215	3,8486	
85°	10096	SANDRA REGINA PEREIRA RAMOS	24.729-6	45,3514	37,50	4,00	0,0000	3,8514	
86°	11120	MARCOS CAVALCANTI DE SOUZA	24.698-3	45,3486	40,50	1,00	0,0000	3,8486	
87°	11020	PRISCILLA FERREIRA SANTOS SILVA	25.624-8	45,3072	42,00	1,00	0,0000	2,3072	
88°	10684	VALERIA MARIANO DE LIMA	26.751-8	45,2554	42,00	1,00	0,0000	2,2554	
89°	10049	KELLY CHRISTINA MELLO DE OLIVEIRA	27.293-0	45,1824	37,50	1,00	4,3780	2,3044	
90°	10885	SANDRA BLUM	23.292-6	45,1284	36,00	1,00	0,0000	8,1284	
91°	10659	MARCELA RODRIGUES ROBLES OLIVA	23.110-0	44,9828	37,50	1,00	0,4950	5,9878	
92°	10830	ELIANA MARA FERREIRA	22.839-5	44,8748	31,50	1,00	6,3800	5,9948	
93°	10154	ROSINEIDE MARIA ROCHA MORTENSEN	25.833-5	44,8389	39,00	2,00	1,5345	2,3044	
94°	10253	FERNANDA MELLO	26.291-5	44,8072	40,50	2,00	0,0000	2,3072	
95°	10467	SORAYA TERESINHA DE CAMPOS BRAGA	25.817-8	44,8058	40,50	2,00	0,0000	2,3058	
96°	10370	ADRIANA PEREIRA DOS SANTOS BARBOSA	26.487-9	44,7093	39,00	1,00	2,4035	2,3058	
97°	11047	JOSÉLIA PAIXÃO DA SILVA	22.910-4	44,6433	36,00	0,00	2,6345	6,0088	
98°	10904	ALINE DOS SANTOS	23.696-8	44,5713	36,00	0,00	0,8195	7,7518	
99°	10095	EVELYN CAMPOS DE CAMARGO	27.710-3	44,5023	36,00	2,00	4,1965	2,3058	
100°	10582	MARISA PEREZ GABA ZABELI	21.912-1	44,2836	34,50	1,00	0,0000	8,7836	
101°	10420	ALINE CRISTINA VERÍSSIMO	26.413-5	44,1047	39,00	2,00	0,7975	2,3072	
102°	11024	ANDRÉA FERREIRA GARCIA PEREIRA	25.669-3	44,0273	36,00	4,00	1,7215	2,3058	
103°	10783	ROSEANE CRISTINA HOEHNE MATIAS	25.585-1	43,8044	40,50	1,00	0,0000	2,3044	28/06/1967
104°	10404	VIVIANE APARECIDA BLANCO PEREIRA	26.207-1	43,8044	40,50	1,00	0,0000	2,3044	28/09/1974
105°	10705	JULIANA BIANCHI DA COSTA	26.196-6	43,7764	40,50	1,00	0,0000	2,2764	

106°	10517	RENATA MATEUS GONÇALVES	25.550-5	43,6879	36,00	1,00	4,3835	2,3044	
107°	10429	NEUCY SIQUEIRA GUARNIERI	27.484-5	43,5991	40,50	0,00	0,7975	2,3016	
108°	10704	JÓRIO CLÉBIO DELMIRO DA SILVA	27.286-4	43,3016	39,00	2,00	0,0000	2,3016	
109°	10289	ROSANA VEDOR GONÇALVES	21.070-8	43,2754	33,00	1,00	0,7480	8,5274	
110°	10991	RÚBIA MEDINA DE OLIVEIRA TAVARES	26.377-2	43,2317	33,00	1,00	6,9245	2,3072	
111°	10298	FÁTIMA ANDRÉA TEIXEIRA RAMOS	22.880-9	43,0092	31,50	1,00	4,4990	6,0102	
112°	10714	ANA CLÁUDIA FREITAS DE VASCONCELOS	23.093-8	42,9878	36,00	1,00	0,0000	5,9878	
113°	10920	SUELI CORREIA NASCIMENTO DE SOUZA	25.992-9	42,8072	40,50	0,00	0,0000	2,3072	
114°	10556	APARECIDA ALVES DE SOUZA	27.377-1	42,8044	37,50	3,00	0,0000	2,3044	
115°	10170	SOLANGE DE ANDRADE SANTOS	25.751-9	42,8030	40,50	0,00	0,0000	2,3030	
116°	10845	MARIA DE FÁTIMA LOURENÇO PEREIRA	24.836-9	42,7394	36,00	3,00	0,0000	3,7394	
117°	10333	MÔNICA SANTOS LEAL	20.755-5	42,6430	31,50	1,00	0,1430	10,0000	
118°	10794	ANA CRISTINA MARTINS LATUF	22.150-7	42,5130	34,50	2,00	0,0000	6,0130	
119°	10601	MARA LÚCIA BENINCASA PEREIRA DE OLIVEIRA	26.382-2	42,3072	39,00	1,00	0,0000	2,3072	24/11/1966
120°	11074	LIDIA DA CONCEIÇÃO RAIMUNDO ANDRADE	26.330-1	42,3072	39,00	1,00	0,0000	2,3072	14/12/1971
121°	10093	ANA CAROLINA REAL FERNANDES DE ANDRADE	19.826-7	42,3072	39,00	1,00	0,0000	2,3072	08/02/1974
122°	10975	DANIELA REJANE TRINO GRECCO	26.364-0	42,3044	39,00	1,00	0,0000	2,3044	17/08/1967
123°	10501	IVANA DE MOURA VILLACA	26.618-9	42,3044	39,00	1,00	0,0000	2,3044	27/12/1967
124°	10236	FABIOLA DA COSTA MATIAS BARCELOS GRILO	26.195-8	42,3044	39,00	1,00	0,0000	2,3044	17/05/1973
125°	10724	RITA DE CASSIA MENDES LIMA	27.204-7	42,3044	39,00	1,00	0,0000	2,3044	01/11/1975
126°	10201	ANGELICA ARGENTO	25.746-9	42,3030	39,00	1,00	0,0000	2,3030	
127°	11184	JOCILENE MATOS DE SOUZA	27.900-0	42,2674	42,00	0,00	0,0000	0,2674	



128°	10512	CRISTINA BARBATO DE TULIO	22.868-4	41,9878	36,00	0,00	0,0000	5,9878	04/01/1965
129°	10655	CYNTHIA DINIZ FERREIRA	22.841-1	41,9878	36,00	0,00	0,0000	5,9878	27/10/1969
130°	10986	MARCIA PEREIRA DE CAMARGO	23.240-5	41,9108	36,00	0,00	0,0000	5,9108	
131°	10317	MÁRCIA REGINA MARQUES	27.428-2	41,8058	37,50	2,00	0,0000	2,3058	
132°	10651	EVELY MAGDA COSTA	18.334-3	41,8030	37,50	2,00	0,0000	2,3030	
133°	10172	LILIANA MARINA AYALA FERNANDES CRUZ	27.804-4	41,7702	40,50	1,00	0,0000	0,2702	
134°	10942	KELBER DE MOURA GAZZANI	27.298-9	41,7430	36,00	3,00	0,4400	2,3030	
135°	10559	MARIA EMÍLIA RODRIGUES SILVA	26.411-9	41,5187	37,50	0,00	1,7325	2,2862	
136°	10388	ADRIANA MARIA SILVA SOUZA	23.249-6	41,4906	34,50	1,00	0,0000	5,9906	
137°	11189	JÚLIA MAIA DUARTE GREGÓRIO	23.140-7	41,4892	34,50	1,00	0,0000	5,9892	
138°	10352	JULIANA COCCHI DA SILVA	26.693-2	41,4554	39,00	1,00	1,1880	0,2674	
139°	11078	RITA DE CÁSSIA GOTTARDI VAN OPSTAL NASCIMENTO	25.576-0	41,3058	39,00	0,00	0,0000	2,3058	27/04/1967
140°	11054	RODRIGO DA SILVA	26.547-0	41,3058	39,00	0,00	0,0000	2,3058	22/11/1975
141°	10069	FERNANDO SILVA DE JESUS	27.705-3	41,3016	36,00	3,00	0,0000	2,3016	
142°	11141	SIOMARA TABAYARES FIGUEIREDO RIBEIRO	26.580-1	41,2736	39,00	0,00	0,0000	2,2736	
143°	10538	ANA LUCIA DE OLIVEIRA CARVALHO	28.178-2	41,2702	39,00	2,00	0,0000	0,2702	20/11/1968
144°	10865	INAIA DE CAMPOS	28.086-7	41,2702	39,00	2,00	0,0000	0,2702	28/01/1984
145°	10260	THAÍS BRANCO HARTOG MYRRHA	24.637-1	40,8528	36,00	1,00	0,0000	3,8528	
146°	10150	MARCIA REGINA SANTOS DE OLIVEIRA	24.878-1	40,8444	36,00	1,00	0,0000	3,8444	
147°	10969	KARINA DE JESUS MARCOLINO AMPARO	26.337-6	40,8072	37,50	1,00	0,0000	2,3072	
148°	10015	ROSANA DA COSTA CORRÊA PARRA	21.788-5	40,8058	37,50	1,00	0,0000	2,3058	04/05/1972

149°	10591	REGIANE CRISTINA MOREIRA GUEDES	25.617-2	40,8058	37,50	1,00	0,0000	2,3058	16/06/1978
150°	10448	RENATA DA SILVA ROCHA	25.619-8	40,8058	37,50	1,00	0,0000	2,3058	27/10/1978
151°	11019	JOSÉ CELSO DA SILVA	27.702-0	40,8030	37,50	1,00	0,0000	2,3030	03/03/1970
152°	10091	NATHALY COTA DA SILVA	25.761-8	40,8030	37,50	1,00	0,0000	2,3030	09/06/1983
153°	10391	ANDRÉA GABRIEL PAULA SOUZA SANTOS	26.887-0	40,8002	34,50	4,00	0,0000	2,3002	
154°	10396	KATIA PIEDADE MOREIRA	26.689-0	40,7688	40,50	0,00	0,0000	0,2688	
155°	10736	AFRA RÉGIA DE LIMA	27.931-5	40,7674	40,50	0,00	0,0000	0,2674	
156°	10879	TATIANA DIAS BARBOZA	26.334-3	40,7512	33,00	1,00	4,4440	2,3072	
157°	10304	MARIA PAULA SIQUEIRA DE SOUZA RODRIGUES	13.312-4	40,3250	28,50	1,00	0,8250	10,0000	
158°	10687	RENATA MORAIS DE ABREU	25.580-2	40,3072	36,00	2,00	0,0000	2,3072	
159°	10789	JOSÉ MARCOS PONTES MENK	27.597-4	40,3058	36,00	2,00	0,0000	2,3058	
160°	10867	ALESSANDRA FILOMENA KLIASS MACHADO	25.979-6	40,3030	36,00	2,00	0,0000	2,3030	
161°	10884	SANDRA HELENA DIAS SANTANA	27.873-9	40,2688	39,00	1,00	0,0000	0,2688	16/06/1953
162°	10627	FABIOLA CLARES LEONARDO	27.978-6	40,2688	39,00	1,00	0,0000	0,2688	09/08/1983
163°	10945	MURILO ALONSO DE OLIVEIRA	25.810-3	40,2674	39,00	1,00	0,0000	0,2674	
164°	11030	RENATA CRISTINA TONATO VILLARINO	27.498-5	39,8058	37,50	0,00	0,0000	2,3058	
165°	10052	GABRIELA DE PROENÇA DOS SANTOS	26.653-6	39,8044	37,50	0,00	0,0000	2,3044	
166°	10105	SUELY VERISSIMO GOMES	27.308-6	39,7960	37,50	0,00	0,0000	2,2960	
167°	10454	JANAINA FERREIRA DE ALMEIDA	27.902-6	39,7702	37,50	2,00	0,0000	0,2702	
168°	10149	RENATA ALVARENGA GUERRA	27.278-1	39,4101	33,00	0,00	4,1085	2,3016	
169°	10122	ROSANA FATIMA RODRIGUES DIAS	25.613-1	39,3072	36,00	1,00	0,0000	2,3072	

170°	10130	INA MARIA AZEVEDO DE ANDRADE	27.520-6	39,3058	36,00	1,00	0,0000	2,3058	
171°	10639	CARLOS ALBERTO NOBREGA	27.716-0	39,3044	36,00	1,00	0,0000	2,3044	23/06/1958
172°	10588	TATIANA FONTANA ZENARO DE JESUS	25.973-9	39,3044	36,00	1,00	0,0000	2,3044	20/08/1979
173°	10127	ELAINE CRISTINA RODRIGUES	26.214-7	39,3030	36,00	1,00	0,0000	2,3030	
174°	10542	ALESSANDRA DALCORSO ROCHA SILVA	26.206-3	39,2674	39,00	0,00	0,0000	0,2674	
175°	10908	MARIA APARECIDA JESUS MATEUS	26.356-6	39,1322	28,50	2,00	6,3250	2,3072	
176°	10739	SIMONE CANTANO	23.723-0	38,9892	33,00	0,00	0,0000	5,9892	13/07/1956
177°	10076	ANNA LÚCIA PETRIZZO GESUALDO	23.139-9	38,9892	33,00	0,00	0,0000	5,9892	11/11/1977
178°	10427	SANDRA RAMOS DE LIMA	27.784-8	38,7702	37,50	1,00	0,0000	0,2702	09/01/1963
179°	10748	RENATA RODRIGUES DE SOUSA	27.938-0	38,7702	37,50	1,00	0,0000	0,2702	26/05/1967
180°	10460	KARLA REGINA DE JESUS GRILO	26.270-9	38,5978	34,50	1,00	0,7920	2,3058	
181°	10363	ANNE ROSSE SANTOS NOVAIS	26.895-3	38,4527	27,00	1,00	8,1455	2,3072	
182°	10287	MARILY RIBEIRO DE SOUZA	26.359-0	38,3242	34,50	1,00	0,5170	2,3072	
183°	10754	MIRIAM ADRIANA JOAQUIM STOPASSOLI BARAZAL	26.310-3	38,3072	36,00	0,00	0,0000	2,3072	
184°	10952	CRISTIANE MARIA DE JESUS SANTOS	27.483-7	38,3058	36,00	0,00	0,0000	2,3058	
185°	11096	TACIANA OLIVEIRA SANTOS CORRALES	26.628-8	38,3016	36,00	0,00	0,0000	2,3016	
186°	10553	FLÁVIA SIQUEIRA DE ALMEIDA	26.582-7	38,2778	36,00	0,00	0,0000	2,2778	
187°	11053	DEBORA SOUZA DA SILVA	27.781-4	38,2702	36,00	2,00	0,0000	0,2702	
188°	10903	LARISSA NASCIMENTO	21.790-1	38,0130	30,00	2,00	0,0000	6,0130	
189°	10372	EDILEUZA SANTANA DE SOUZA	24.609-0	37,8514	33,00	1,00	0,0000	3,8514	
190°	10910	VALKIRIA RODRIGUES DE CARVALHO	24.269-3	37,8337	31,50	1,00	1,4795	3,8542	

191°	10281	CAMILA RIBEIRO MERA	26.344-2	37,8072	34,50	1,00	0,0000	2,3072	
192°	10843	LILIAN SOUTO DE MORAIS	26.623-9	37,8044	34,50	1,00	0,0000	2,3044	22/10/1966
193°	10278	FABIANA APARECIDA ALEXANDRE CATALANI GOMES	27.379-7	37,8044	34,50	1,00	0,0000	2,3044	21/07/1967
194°	10758	REGINA LIEUTHIER RIBEIRO	27.540-4	37,8030	34,50	1,00	0,0000	2,3030	
195°	10728	MARIA APARECIDA SILVA DOS SANTOS	26.352-5	37,7736	34,50	1,00	0,0000	2,2736	
196°	10667	CRISTIANE DOMINGUES DOS SANTOS CORRÊA	28.067-7	37,7702	34,50	3,00	0,0000	0,2702	
197°	10005	ANA MARIA FRANCISCO RAMOS	28.269-9	37,7688	34,50	3,00	0,0000	0,2688	
198°	10431	GISELE CRISTINA LEITE	29.243-3	37,7674	34,50	3,00	0,0000	0,2674	
199°	10669	SORAYA FERNANDES PIMENTEL GOLDSTEIN GUEDES	23.096-1	37,7376	28,50	1,00	0,0000	8,2376	
200°	10135	ADRIANE FRANCO DE MORAES	27.299-7	37,6873	33,00	0,00	2,3815	2,3058	
201°	10631	CELENES APARECIDA RODRIGUES CARDOSO	26.585-0	37,5916	34,50	1,00	0,0000	2,0916	
202°	10915	ADRIANA FARIA DA FONSECA ROSA	22.895-7	37,5074	28,50	3,00	0,0000	6,0074	
203°	10411	PALOMA PAULA PAULINO MELO	24.817-9	37,3192	31,50	2,00	0,0000	3,8192	
204°	10962	DANIELA CAMPANA LOUREIRO	25.574-5	37,3072	33,00	2,00	0,0000	2,3072	
205°	11114	FABIANA CARDOSO NASCIMENTO	27.534-7	37,3044	33,00	2,00	0,0000	2,3044	
206°	11001	MARTHA DAS GRAÇAS PAIXÃO DE MELO MENDES	27.924-0	37,2702	36,00	1,00	0,0000	0,2702	23/07/1963
207°	11149	ANA PAULA PASSARINI DO NASCIMENTO	27.951-3	37,2702	36,00	1,00	0,0000	0,2702	20/01/1964
208°	10993	RAQUEL LAMOSA PRADO DE OLIVEIRA	27.945-5	37,2702	36,00	1,00	0,0000	0,2702	29/11/1966

209°	10176	LEONIDA LUISA DE MOURA SIMÕES	28.266-5	37,2688	36,00	1,00	0,0000	0,2688	
210°	10811	MARISA CARVALHO PIRES DE FREITAS	29.225-0	37,2674	36,00	1,00	0,0000	0,2674	
211°	11012	ADMIR FERREIRA	25.668-5	36,8058	34,50	0,00	0,0000	2,3058	06/02/1970
212°	10779	MARCIO ROGÉRIO SOUZA DIAS	26.561-1	36,8058	34,50	0,00	0,0000	2,3058	22/07/1970
213°	10766	REGINA HELENA GOMES DA SILVA	26.518-1	36,8044	34,50	0,00	0,0000	2,3044	
214°	10423	ELISANGELA ZABORSKI LAURENTINO	27.290-6	36,8030	31,50	3,00	0,0000	2,3030	
215°	10605	ANGELICA OTERO	26.635-3	36,7774	33,00	1,00	0,4730	2,3044	
216°	10335	ALEXANDRA BATISTA DOS SANTOS	27.324-3	36,4992	28,50	0,00	5,7200	2,2792	
217°	10504	DÉBORA STELLA RENTROIA GOUVEIA	27.793-9	36,4482	36,00	0,00	0,3740	0,0742	
218°	10050	NATALIA RODRIGUES DE MORAES	24.611-6	36,3514	31,50	1,00	0,0000	3,8514	
219°	11155	CILMARA VALENTE CORRÊA	25.575-2	36,3072	33,00	1,00	0,0000	2,3072	
220°	10906	MÁRCIA AL ALAM FERNANDEZ OLMEDIJA	25.797-2	36,3058	33,00	1,00	0,0000	2,3058	05/07/1962
221°	10695	PRISCILA FERNANDES PIMENTEL MASTROPASQUA	27.118-9	36,3058	33,00	1,00	0,0000	2,3058	15/06/1976
222°	10240	LUCIA MARIA MIRANDA	25.747-7	36,3016	33,00	1,00	0,0000	2,3016	
223°	10760	EVELIZE ANTUNHA SUDAM NOGUEIRA ARES	26.267-5	36,2988	33,00	1,00	0,0000	2,2988	
224°	10535	FLAVIA DE SOUZA SANTOS	27.950-5	36,2702	36,00	0,00	0,0000	0,2702	
225°	10620	SUELI LOUSADA DE MORAIS	27.858-0	36,2688	36,00	0,00	0,0000	0,2688	
226°	10450	ELIANE SILVEIRA DE OLIVEIRA PETROLINI	22.050-9	36,0186	30,00	0,00	0,0000	6,0186	
227°	10499	FABIANA RECUPERO	24.755-1	35,8542	30,00	2,00	0,0000	3,8542	
228°	10054	ANDRÉIA GUEDES	25.568-7	35,8072	31,50	2,00	0,0000	2,3072	
229°	11150	LISSANGELA DA SILVA E SANTOS	25.645-3	35,8058	31,50	2,00	0,0000	2,3058	

230°	10936	FRANCISCA LILIANE SAMPAIO FEITOSA DINIZ	19.235-1	35,7808	30,00	1,00	2,4750	2,3058	
231°	10835	DÉBORA PEREIRA DE SOUZA	27.915-8	35,7702	34,50	1,00	0,0000	0,2702	
232°	10855	CRISTIANE DE OLIVEIRA BERNARDES DOS SANTOS	29.161-7	35,7674	34,50	1,00	0,0000	0,2674	
233°	11083	LETICIA MIRANDA BARRETO SCALCO	23.982-2	35,3528	31,50	0,00	0,0000	3,8528	
234°	10439	CÉLIA MARIA DA SILVA D'ÁVILA	24.632-2	35,3500	31,50	0,00	0,0000	3,8500	
235°	10953	LETICIA DE MORAES POZZETTI	26.503-3	35,2862	33,00	0,00	0,0000	2,2862	
236°	10926	RITA DE CÁSSIA GONÇALVES DE OLIVEIRA ANGERAMI	24.626-4	34,8514	30,00	1,00	0,0000	3,8514	
237°	10721	GISELE BONAMICI DE SOUZA CRUZ	25.622-2	34,8072	31,50	1,00	0,0000	2,3072	
238°	10483	INEZ CRISTINA GOMES	26.515-7	34,8058	31,50	1,00	0,0000	2,3058	
239°	11226	IRIS SPOSITO BATISTA GUIMARÃES	27.644-4	34,8044	31,50	1,00	0,0000	2,3044	
240°	10771	JANAINA FERREIRA SILVEIRA DOS SANTOS	27.309-4	34,7960	31,50	1,00	0,0000	2,2960	
241°	10824	THAIS PIRES CLARO	27.852-3	34,7702	34,50	0,00	0,0000	0,2702	
242°	10083	SUZETE CABRAL LEMONS MOREIRA	28.022-2	34,7688	34,50	0,00	0,0000	0,2688	
243°	11179	ARIANE LIMA GALVÃO PEREIRA	28.009-9	34,7674	34,50	0,00	0,0000	0,2674	
244°	10817	ROSANA APARECIDA LOPES MUNIZ	26.684-1	34,3044	30,00	2,00	0,0000	2,3044	
245°	10590	ELIETE TURCILIO ABREU	28.029-7	34,2688	33,00	1,00	0,0000	0,2688	02/05/1963
246°	11014	MARIZA MARIA DA SILVA SANTOS LOPES	27.798-8	34,2688	33,00	1,00	0,0000	0,2688	14/01/1966
247°	10978	MARCIA REGINA DE SOUSA BEZERRA	28.277-2	34,2688	33,00	1,00	0,0000	0,2688	05/05/1978
248°	10589	SAMANTHA BARBOSA ALONSO	28.020-6	34,2688	33,00	1,00	0,0000	0,2688	29/08/1980
249°	10074	CAROLINA QUATTRER PINHEIRO DA SILVA	27.887-9	34,2688	33,00	1,00	0,0000	0,2688	29/12/1981

250°	11073	SILVIA HELENA GRADWOOL LIRA	25.753-5	33,8044	31,50	0,00	0,0000	2,3044	
251°	11067	MARIA DE LOURDES ALVES DE FREITAS DA SILVA	27.779-8	33,7702	31,50	2,00	0,0000	0,2702	
252°	10650	LUCIMEIRE FERREIRA MEDEIROS DOS SANTOS	28.267-3	33,7688	31,50	2,00	0,0000	0,2688	
253°	10174	SHIRLEY CORTES DE SALES SANTOS	27.937-2	32,7702	31,50	1,00	0,0000	0,2702	
254°	10677	JANAINA DE ARAUJO BUENO	25.671-9	32,3058	30,00	0,00	0,0000	2,3058	
255°	10413	ELIANA DE MOURA VILLAÇA	26.370-7	32,3030	30,00	0,00	0,0000	2,3030	
256°	10230	PRISCILA DA SILVA SESSA	28.097-4	32,2702	30,00	2,00	0,0000	0,2702	
257°	10554	RENATA LOPES FERREIRA	27.482-9	31,8058	28,50	1,00	0,0000	2,3058	
258°	10750	VÂNIA MARIA ARAUJO DANTAS BOSQUÊ	27.853-1	31,7688	31,50	0,00	0,0000	0,2688	
259°	10607	ROSICLEI ALONSO PEREIRA DA SILVA	27.928-1	31,7646	31,50	0,00	0,0000	0,2646	
260°	11135	SIMONE REGINA BARACAT BUENO	27.614-7	31,7632	28,50	3,00	0,0000	0,2632	
261°	10546	ROSÂNGELA FONSECA CASAGRANDE	29.228-4	31,2646	30,00	1,00	0,0000	0,2646	
262°	10853	MARTA APARECIDA TEIXEIRA	28.519-7	30,7688	28,50	2,00	0,0000	0,2688	
263°	11162	IVONE MOREIRA DA CRUZ SANTOS	26.614-8	30,7652	28,50	0,00	0,0000	2,2652	
264°	10474	LILIAN MARA MORAES	26.559-5	30,3058	27,00	1,00	0,0000	2,3058	
265°	11032	DANUSA DE LIMA OLIVETTI	25.733-7	30,0194	27,00	0,00	0,7150	2,3044	
266°	11023	LIANE VEIGA DOMINGUES	29.079-1	29,7646	28,50	1,00	0,0000	0,2646	
267°	11101	ALOIZIO BENJAMIM DE AZEVEDO	14.979-9	29,5000	19,50	0,00	0,0000	10,0000	
268°	10140	ELISABETE ALVES BANHARA DE OLIVEIRA	18.023-2	29,4788	27,00	1,00	1,2100	0,2688	
269°	11104	MARIA RENATA NEHME PASSOS	27.318-5	29,3058	27,00	0,00	0,0000	2,3058	
270°	10283	ANA MARIA COELHO DOS SANTOS	27.802-8	28,7702	28,50	0,00	0,0000	0,2702	

271º	10514	CRISTIANE ZEFERINO DE SOUSA E SILVA	27.840-8	28,2604	27,00	1,00	0,0000	0,2604	
272º	10489	SELMA ASEVEDO RIBEIRO	27.273-2	26,8044	22,50	2,00	0,0000	2,3044	
273º	10398	MARLI SONIA GARDIANO PAROLARI	25.950-7	25,7674	25,50	0,00	0,0000	0,2674	
274º	11005	ZILDA MAGALHAES SANTOS	27.146-0	24,8058	22,50	0,00	0,0000	2,3058	
275º	11148	MARIA CECÍLIA MENDONÇA	26.723-7	24,8044	22,50	0,00	0,0000	2,3044	

**CARGO:  
ESPECIALISTA DE EDUCAÇÃO I - ORIENTADOR EDUCACIONAL**

Classificação	Inscrição	Candidato	Registro	PONTUAÇÃO FINAL	NOTA DA PROVA	Pontuação de títulos acadêmicos	Pontuação tempo de substituição	Pontuação efetivo exercício	Data de nascimento
1º	10917	JOSÉ GILSON DA SILVA ARAÚJO	24.820-3	57,6379	43,50	1,00	9,3005	3,8374	
2º	10209	SOLANGE VENTURA GARCIA	26.545-4	56,4083	45,00	0,00	9,1025	2,3058	
3º	10951	LUCINEIA RODRIGUES ALVES	26.351-7	55,3072	51,00	2,00	0,0000	2,3072	
4º	10393	VALÉRIA CRISTINE GALACHO PIMENTEL GOMES LEAL	25.582-8	55,3044	51,00	2,00	0,0000	2,3044	
5º	10276	ROSANA VEDOR GONÇALVES	21.070-8	53,0274	43,50	1,00	0,0000	8,5274	
6º	10628	FÁTIMA APARECIDA MARINHO COELHO	26.890-4	52,8113	42,00	3,00	5,5055	2,3058	
7º	10085	GLÁUCIA SOARES NOVAES AMARAL	13.300-9	52,5000	40,50	2,00	0,0000	10,0000	
8º	10142	ANDRÉA SIMÕES TORRES	25.635-4	50,8072	46,50	2,00	0,0000	2,3072	
9º	10088	RAFAEL FEIJÓ TORRES	25.806-1	50,7960	43,50	5,00	0,0000	2,2960	
10º	11192	RODRIGO LOPES CHAVES FRANÇA	26.540-5	50,2834	48,00	0,00	0,0000	2,2834	
11º	10784	ROGÉRIO DI PARDO JUNIOR	25.777-4	50,1398	43,50	0,00	4,3340	2,3058	
12º	10490	MARILENE APARECIDA SANTANA	21.162-3	49,9649	33,00	1,00	7,1995	8,7654	
13º	10141	CRISTINA PORTELA MONTEIRO	27.287-2	49,8058	46,50	1,00	0,0000	2,3058	26/12/1967
14º	10017	ROSANA DA COSTA CORRÊA PARRA	21.788-5	49,8058	46,50	1,00	0,0000	2,3058	04/05/1972
15º	10019	MARLI DOS REIS DOS SANTOS	23.401-3	49,5088	43,50	0,00	0,0000	6,0088	



16°	10873	IVANILDE LOURENÇO PASSOS	24.181-0	49,3917	36,00	5,00	4,5375	3,8542	
17°	10575	FABIANA CORREIA CORTES	27.477-9	49,3058	45,00	2,00	0,0000	2,3058	
18°	11117	FABIANA CARDOSO NASCIMENTO	27.534-7	49,3044	45,00	2,00	0,0000	2,3044	
19°	10371	JULIANE GONÇALLO RAMOS	26.204-8	48,9028	42,00	1,00	3,5970	2,3058	
20°	11044	ANDRESSA DA SILVA ANDRADE COSTA	27.999-2	48,7702	46,50	2,00	0,0000	0,2702	
21°	10814	RENATA CRISTINA BORGES CORRÊA	25.556-2	48,5068	42,00	1,00	3,2010	2,3058	
22°	10472	SHEILA BISCTRIZAM DE MESQUITA COSTA	25.681-8	48,3950	42,00	0,00	4,0920	2,3030	
23°	10916	SUELI CORREIA NASCIMENTO DE SOUZA	25.992-9	48,3837	34,50	1,00	10,5765	2,3072	
24°	10418	CRISTIANE SIMÕES GAMEIRO GUEDES	23.025-0	48,2712	39,00	1,00	0,0000	8,2712	
25°	10552	VERA LUCIA PONTES DE OLIVEIRA	23.695-0	48,2434	40,50	0,00	0,0000	7,7434	
26°	10161	SOLANGE DE ANDRADE SANTOS	25.751-9	48,0265	42,00	0,00	3,7235	2,3030	
27°	10261	FERNANDA MELLO	26.291-5	47,8072	43,50	2,00	0,0000	2,3072	20/07/1969
28°	10426	ALINE CRISTINA VERÍSSIMO	26.413-5	47,8072	43,50	2,00	0,0000	2,3072	19/12/1981
29°	10235	CINTHIA ROBERTA PINHEIRO	25.599-2	47,8044	43,50	2,00	0,0000	2,3044	
30°	10662	MARCELA RODRIGUES ROBLES OLIVA	23.110-0	47,7383	37,50	1,00	3,2505	5,9878	
31°	10479	VANESSA FERREIRA LOVECCHIO ALVES	23.057-3	47,7282	40,50	0,00	0,0000	7,2282	
32°	10342	PRISCILA DOS SANTOS COLI	26.262-6	47,3312	42,00	1,00	2,0240	2,3072	
33°	11133	ANITA DE SOUZA MONTE GATO	25.739-4	47,3044	45,00	0,00	0,0000	2,3044	
34°	10292	ALEXANDRA FELISBINO FERNANDES	23.030-0	47,2530	39,00	0,00	0,0000	8,2530	
35°	10526	ANA PAULA STRAFACCI TEIXEIRA	22.851-0	47,2188	39,00	1,00	1,2100	6,0088	
36°	10470	KARLA REGINA DE JESUS GRILO	26.270-9	46,8058	43,50	1,00	0,0000	2,3058	11/11/1966

37°	10990	ANA PAULA BRANDÃO CORREA DA SILVA	26.525-6	46,8058	43,50	1,00	0,0000	2,3058	22/02/1978
38°	10958	SIMONE MONTEIRO MENDES DE FREITAS	26.318-6	46,7183	37,50	1,00	5,9125	2,3058	
39°	10328	ALENICE MARIA DOS SANTOS ANDRADE	24.002-8	46,6539	37,50	0,00	1,8095	7,3444	
40°	10629	RITA DE CASSIA CORREIA MATOS DO CARMO	21.098-9	46,5134	36,00	2,00	0,0000	8,5134	
41°	11010	ANDREA CAIRES DA SILVA PEREIRA	24.746-0	46,4369	33,00	1,00	8,5855	3,8514	
42°	10970	JADIR BATTAGLIA DE ABREU	24.740-3	46,3542	40,50	2,00	0,0000	3,8542	
43°	10691	RENATA MORAIS DE ABREU	25.580-2	46,3072	42,00	2,00	0,0000	2,3072	
44°	10791	JOSÉ MARCOS PONTES MENK	27.597-4	46,3058	42,00	2,00	0,0000	2,3058	
45°	10896	PATRÍCIA PEREIRA DE OLIVEIRA	27.507-3	46,1363	42,00	1,00	0,8305	2,3058	
46°	10421	VIVIANE APARECIDA BLANCO PEREIRA	26.207-1	46,0469	42,00	1,00	0,7425	2,3044	
47°	10392	NIVIA REINA MORAN	24.604-1	46,0002	36,00	1,00	2,5630	6,4372	
48°	10171	SIMONE CONCEIÇÃO DE ARAUJO	21.894-1	46,0000	36,00	0,00	0,0000	10,0000	
49°	11122	MARIA RENATA NEHME PASSOS	27.318-5	45,8058	43,50	0,00	0,0000	2,3058	
50°	10931	FERNANDA AMELIA DE MORAES TARELHO	28.106-3	45,7702	43,50	2,00	0,0000	0,2702	
51°	10847	MARTA APARECIDA TEIXEIRA	28.519-7	45,7688	43,50	2,00	0,0000	0,2688	
52°	10355	PAOLO CIVITA	27.969-5	45,7688	40,50	5,00	0,0000	0,2688	
53°	10313	BERNADETE APARECIDA MAIA SILVEIRA	21.893-3	45,6272	36,00	1,00	0,8250	7,8022	
54°	10047	TATIANA DIP ROSSI MORAES	12.765-4	45,5110	34,50	1,00	0,0110	10,0000	
55°	10340	SIMONE ANDRÉIA DOS SANTOS MARTINS	26.563-7	45,3058	42,00	1,00	0,0000	2,3058	
56°	10505	IVANA DE MOURA VILLACA	26.618-9	45,3044	42,00	1,00	0,0000	2,3044	27/12/1967
57°	10734	DÉBORA DE LIMA MARREIRO	25.590-1	45,3044	42,00	1,00	0,0000	2,3044	20/11/1968
58°	10701	MARIA ZELIA GOMES FREIRE	26.685-8	45,2924	33,00	0,00	9,9880	2,3044	
59°	10630	LOURALICE DIAS DOS SANTOS BORGES	27.958-8	45,2688	42,00	3,00	0,0000	0,2688	

60°	10354	ROSEMEIRE SILVA RITTES	26.322-8	45,2677	34,50	4,00	4,4605	2,3072	
61°	10318	INES CABRERA NAMORA	26.386-3	45,2402	37,50	1,00	4,4330	2,3072	
62°	10294	ISABEL MARIA PAIVA	27.142-9	45,1769	37,50	1,00	4,3725	2,3044	
63°	10247	MAGNA APARECIDA SILVA MARTINS	26.637-9	45,1583	36,00	1,00	5,9015	2,2568	
64°	10210	ANGELICA ARGENTO	25.746-9	44,9280	37,50	1,00	4,1250	2,3030	
65°	10111	ROSALINA DE FATIMA VALADÃO RODRIGUES VELLOZO	26.341-8	44,8477	37,50	3,00	2,0405	2,3072	
66°	11170	NELSON PAES LANDIN	27.803-6	44,7702	43,50	1,00	0,0000	0,2702	
67°	10232	KEYLA CHRISTINE FERNANDES	26.707-0	44,6384	36,00	2,00	4,3340	2,3044	
68°	10206	ANDREA ALVES CALÇADA	24.165-3	44,6375	39,00	0,00	1,7875	3,8500	
69°	11055	ADRIANA CARDOSO GARCEZ SANTANA	22.916-1	44,4892	37,50	1,00	0,0000	5,9892	
70°	10144	MARIA APARECIDA CORDEIRO GONÇALVES	24.630-6	44,4818	31,50	1,00	8,1290	3,8528	
71°	10194	ANDREA DOS SANTOS SILVA	26.667-6	44,4039	40,50	1,00	0,5995	2,3044	
72°	10131	ELAINE CRISTINA RODRIGUES	26.214-7	44,2010	33,00	1,00	7,8980	2,3030	
73°	10713	DULCEMARA GUIMARAES SALES	23.102-7	43,9892	36,00	2,00	0,0000	5,9892	
74°	10375	ROSEMARY ALEXANDRE DOS SANTOS SCURA	21.748-9	43,9862	37,50	1,00	3,1790	2,3072	
75°	10104	SANDRA REGINA PEREIRA RAMOS	24.729-6	43,8514	39,00	1,00	0,0000	3,8514	
76°	10417	PALOMA PAULA PAULINO MELO	24.817-9	43,8192	39,00	1,00	0,0000	3,8192	
77°	10680	MARCIO DE OLIVEIRA MEDEIROS	27.620-4	43,8058	40,50	1,00	0,0000	2,3058	29/03/1975
78°	10935	MÁRCIA CANTUÀRIA BORGES	27.532-1	43,8058	40,50	1,00	0,0000	2,3058	31/08/1982
79°	10157	ADRIANA CÍCERA DOS SANTOS CARDOSO DA SILVA	22.870-0	43,6813	33,00	1,00	3,6795	6,0018	
80°	10462	ELIANE SILVEIRA DE OLIVEIRA PETROLINI	22.050-9	43,5186	37,50	0,00	0,0000	6,0186	
81°	10322	MELISSA FERNANDES MIRANDA	23.125-8	43,5126	37,50	0,00	0,0220	5,9906	

82°	10872	ALESSANDRA FILOMENA KLIASS MACHADO	25.979-6	43,5080	37,50	2,00	1,7050	2,3030	
83°	10179	ROSINEIDE MARIA ROCHA MORTENSEN	25.833-5	43,3044	39,00	2,00	0,0000	2,3044	
84°	10221	SALETE DE SOUZA ALVES FERREIRA RODRIGUES	27.130-4	42,8058	40,50	0,00	0,0000	2,3058	
85°	10035	VERGINIA SOARES ALONSO	27.266-6	42,8044	37,50	3,00	0,0000	2,3044	
86°	10675	CRISTIANE DOMINGUES DOS SANTOS CORRÊA	28.067-7	42,7702	40,50	2,00	0,0000	0,2702	02/03/1977
87°	10868	INAIA DE CAMPOS	28.086-7	42,7702	40,50	2,00	0,0000	0,2702	28/01/1984
88°	10362	EDILEUZA SANTANA DE SOUZA	24.609-0	42,6764	31,50	1,00	6,3250	3,8514	
89°	10441	CÉLIA MARIA DA SILVA D'ÁVILA	24.632-2	42,5120	36,00	0,00	2,6620	3,8500	
90°	10214	PAULA ADRIANA TEIXEIRA DOS SANTOS	24.713-0	42,4330	30,00	1,00	7,5900	3,8430	
91°	11123	MARCOS CAVALCANTI DE SOUZA	24.698-3	42,3486	37,50	1,00	0,0000	3,8486	
92°	10268	ADRIANA MARIA SILVA SOUZA	23.249-6	42,3156	34,50	1,00	0,8250	5,9906	
93°	10720	PATRÍCIA CARLA DE ALMEIDA RODRIGUES	26.321-0	42,3072	39,00	1,00	0,0000	2,3072	13/01/1975
94°	10572	SABRINA AUGUSTA DO NASCIMENTO NEIVA	25.658-6	42,3072	39,00	1,00	0,0000	2,3072	19/06/1981
95°	10698	PRISCILA FERNANDES PIMENTEL MASTROPASQUA	27.118-9	42,3058	39,00	1,00	0,0000	2,3058	15/06/1976
96°	11220	KELVIA MARIA RAMOS RONQUI	27.709-5	42,3058	39,00	1,00	0,0000	2,3058	15/10/1983
97°	10387	ANDRÉA GABRIEL PAULA SOUZA SANTOS	26.887-0	42,3002	36,00	4,00	0,0000	2,3002	
98°	10982	ANDREA BRAGA SALGUEIRO	22.019-4	42,2837	36,00	0,00	0,8195	5,4642	
99°	11080	MARINILCE DE SOUZA MENDONÇA SILVA	23.104-3	42,1984	36,00	0,00	0,8910	5,3074	
100°	10415	ELIANA DE MOURA VILLAÇA	26.370-7	42,0620	39,00	0,00	0,7590	2,3030	
101°	10323	MÁRCIA REGINA MARQUES	27.428-2	41,8058	37,50	2,00	0,0000	2,3058	
102°	10293	MARILY RIBEIRO DE SOUZA	26.359-0	41,7037	37,50	1,00	0,8965	2,3072	
103°	10611	LÍGIA MARIA DE BAIROS	23.336-1	41,6072	33,00	0,00	2,6180	5,9892	

104°	10764	RENATA MOREIRA PINTO	22.145-7	41,5130	34,50	1,00	0,0000	6,0130	
105°	10562	APARECIDA ALVES DE SOUZA	27.377-1	41,3044	36,00	3,00	0,0000	2,3044	
106°	10534	VIVIANE PADRON ARMADA	26.663-5	41,3030	39,00	0,00	0,0000	2,3030	
107°	10518	MARIA DO SOCORRO RODRIGUES DA SILVA	25.605-7	41,1019	36,00	2,00	0,7975	2,3044	
108°	11022	PRISCILLA FERREIRA SANTOS SILVA	25.624-8	40,8072	37,50	1,00	0,0000	2,3072	
109°	10378	ADRIANA PEREIRA DOS SANTOS BARBOSA	26.487-9	40,8058	37,50	1,00	0,0000	2,3058	
110°	10231	IZABELLA CUSTÓDIO DIAS	26.529-8	40,8058	34,50	4,00	0,0000	2,3058	
111°	11156	PATRÍCIA EDELVAIS DE ALMEIDA LEOI	26.617-1	40,8002	37,50	1,00	0,0000	2,3002	
112°	10622	MARIA DE FÁTIMA MENDES MENDONÇA	24.585-2	40,7688	37,50	3,00	0,0000	0,2688	
113°	10786	MARCIO ROGÉRIO SOUZA DIAS	26.561-1	40,6583	37,50	0,00	0,8525	2,3058	
114°	10524	CRISTINA BARBATO DE TULIO	22.868-4	40,4878	34,50	0,00	0,0000	5,9878	
115°	10578	LILIAN DE OLIVEIRA BATISTA	27.679-0	40,3058	36,00	2,00	0,0000	2,3058	
116°	10652	EVELY MAGDA COSTA	18.334-3	40,3030	36,00	2,00	0,0000	2,3030	
117°	11025	ANDRÉA FERREIRA GARCIA PEREIRA	25.669-3	40,1748	33,00	4,00	0,8690	2,3058	
118°	10094	FABIANA RECUPERO	24.755-1	39,9047	33,00	2,00	1,0505	3,8542	
119°	10569	FLÁVIA SIQUEIRA DE ALMEIDA	26.582-7	39,7778	37,50	0,00	0,0000	2,2778	
120°	10006	ANA MARIA FRANCISCO RAMOS	28.269-9	39,7688	37,50	2,00	0,0000	0,2688	
121°	10743	ANGELA MARIA SOARES OLIVEIRA DE SOUZA	23.977-2	39,6312	31,50	2,00	2,2770	3,8542	
122°	10816	ROSANA APARECIDA LOPES MUNIZ	26.684-1	39,5579	34,50	2,00	0,7535	2,3044	
123°	10255	ANA CRISTINA CLEMENTE	26.599-1	39,4873	31,50	0,00	5,6815	2,3058	
124°	10430	ELISANGELA ZABORSKI LAURENTINO	27.290-6	39,3480	36,00	0,00	1,0450	2,3030	
125°	10311	GILSENARA MIGUEL	25.758-4	39,3072	36,00	1,00	0,0000	2,3072	

126°	10455	RENATA DA SILVA ROCHA	25.619-8	39,3058	36,00	1,00	0,0000	2,3058	27/10/1978
127°	11175	DIZIANE SÁ DE LIMA	27.530-5	39,3058	36,00	1,00	0,0000	2,3058	17/02/1983
128°	10616	ANGELICA OTERO	26.635-3	39,3044	36,00	1,00	0,0000	2,3044	13/03/1964
129°	10067	KELLY CHRISTINA MELLO DE OLIVEIRA	27.293-0	39,3044	36,00	1,00	0,0000	2,3044	16/02/1976
130°	10976	DANIELA REJANE TRINO GRECCO	26.364-0	39,3044	36,00	1,00	0,0000	2,3044	17/08/1977
131°	10459	LILIAN GONÇALVES LIMA REQUEJO	26.679-1	39,3035	30,00	1,00	6,0005	2,3030	
132°	10407	KATIA PIEDADE MOREIRA	26.689-0	39,2688	39,00	0,00	0,0000	0,2688	
133°	10688	VALERIA MARIANO DE LIMA	26.751-8	39,2554	36,00	1,00	0,0000	2,2554	
134°	10670	SORAYA FERNANDES PIMENTEL GOLDSTEIN GUEDES	23.096-1	39,2431	30,00	1,00	0,0055	8,2376	
135°	10641	CELENES APARECIDA RODRIGUES CARDOSO	26.585-0	39,0916	36,00	1,00	0,0000	2,0916	
136°	10819	GEORGINA MARIA DE ANDRADE	26.615-5	39,0524	36,00	0,00	0,7480	2,3044	
137°	10963	DANIELA CAMPANA LOUREIRO	25.574-5	38,8072	34,50	2,00	0,0000	2,3072	
138°	10768	RITA DE CASSIA RIBEIRO ASSUMPÇÃO TIMOZZI	22.056-6	38,5051	27,00	1,00	4,4935	6,0116	
139°	10351	FERNANDA ELIAS FERNANDES OLIVEIRA	26.348-3	38,3072	36,00	0,00	0,0000	2,3072	
140°	11028	CLAUDIA MARIA RODRIGUES ALONSO	26.534-8	38,3058	33,00	3,00	0,0000	2,3058	
141°	10606	LUCIANA DANTAS TOMAZ MONTEIRO	27.294-8	38,3044	36,00	0,00	0,0000	2,3044	
142°	10944	KELBER DE MOURA GAZZANI	27.298-9	38,3030	33,00	3,00	0,0000	2,3030	
143°	10056	CRISTIANE AMARO DA SILVA SANTOS	25.991-1	37,8058	31,50	4,00	0,0000	2,3058	
144°	10593	TATIANA FONTANA ZENARO DE JESUS	25.973-9	37,8044	34,50	1,00	0,0000	2,3044	
145°	10706	JULIANA BIANCHI DA COSTA	26.196-6	37,7764	34,50	1,00	0,0000	2,2764	
146°	10432	GISELE CRISTINA LEITE	29.243-3	37,7674	34,50	3,00	0,0000	0,2674	
147°	10878	JULIANA PUJOL REQUEJO	25.993-7	37,3044	33,00	2,00	0,0000	2,3044	

148°	10946	MURILO ALONSO DE OLIVEIRA	25.810-3	37,2674	36,00	1,00	0,0000	0,2674	
149°	11130	DULCINEIA FERREIRA REQUEIJO	28.641-9	37,2100	36,00	1,00	0,0000	0,2100	
150°	10756	MIRIAM ADRIANA JOAQUIM STOPASSOLI BARAZAL	26.310-3	36,8072	34,50	0,00	0,0000	2,3072	27/11/1975
151°	11089	DEBORA DA SILVA ALVES	26.338-4	36,8072	34,50	0,00	0,0000	2,3072	28/10/1980
152°	11116	ROSANGELA APARECIDA RODRIGUES RODERO	26.680-9	36,8044	34,50	0,00	0,0000	2,3044	09/10/1960
153°	10442	CLAUDIA QUIRINO DOS SANTOS	27.626-1	36,8044	34,50	0,00	0,0000	2,3044	22/03/1977
154°	11033	DANUSA DE LIMA OLIVETTI	25.733-7	36,8044	34,50	0,00	0,0000	2,3044	24/12/1981
155°	10120	SUELY VERISSIMO GOMES	27.308-6	36,7960	34,50	0,00	0,0000	2,2960	
156°	10813	MARISA CARVALHO PIRES DE FREITAS	29.225-0	36,7674	34,50	2,00	0,0000	0,2674	
157°	10954	RENATA DO NASCIMENTO DENIZ ROSA	27.771-5	36,7660	34,50	2,00	0,0000	0,2660	
158°	10321	MARIA PAULA SIQUEIRA DE SOUZA RODRIGUES	13.312-4	36,5000	25,50	1,00	0,0000	10,0000	
159°	10123	ERIKA GALLUZZI DOS SANTOS	24.018-4	36,3472	31,50	1,00	0,0000	3,8472	
160°	10901	FABIANA APARECIDA RIBEIRO CORDEIRO	25.551-3	36,3072	33,00	1,00	0,0000	2,3072	
161°	10761	EVELIZE ANTUNHA SUDAM NOGUEIRA ARES	26.267-5	36,2988	33,00	1,00	0,0000	2,2988	
162°	10723	MARIA APARECIDA SILVA DOS SANTOS	26.352-5	36,2736	33,00	1,00	0,0000	2,2736	
163°	10836	DÉBORA PEREIRA DE SOUZA	27.915-8	36,2702	36,00	0,00	0,0000	0,2702	
164°	10844	VALERIA PAIXAO FERNANDES PAULINO	25.840-0	36,2386	33,00	1,00	0,0000	2,2386	
165°	11168	FLÁVIA KARINA PEREIRA PERPÉTUA	26.857-3	36,1924	33,00	1,00	0,0000	2,1924	
166°	10079	ANNA LÚCIA PETRIZZO GESUALDO	23.139-9	35,9892	30,00	0,00	0,0000	5,9892	
167°	11147	ANA PAULA PASSARINI DO NASCIMENTO	27.951-3	35,7702	34,50	1,00	0,0000	0,2702	

168°	11213	PATRICIA CARLA FONSECA ADEGAS	21.251-4	35,5271	25,50	0,00	1,8315	8,1956	
169°	10568	ELIZANGELA FIGUEIREDO OLIVEIRA	22.890-8	35,5102	28,50	1,00	0,0000	6,0102	
170°	10892	ANA CLAUDIA RODRIGUES DA SILVA	23.715-6	35,4892	28,50	1,00	0,0000	5,9892	
171°	10476	LILIAN MARA MORAES	26.559-5	35,3058	33,00	0,00	0,0000	2,3058	
172°	10967	SHIRLEY FORTES DE BAIROS	27.943-0	35,2702	33,00	2,00	0,0000	0,2702	17/04/1969
173°	11068	MARIA DE LOURDES ALVES DE FREITAS DA SILVA	27.779-8	35,2702	33,00	2,00	0,0000	0,2702	06/04/1971
174°	11163	GLORITA FARIA DOS SANTOS	27.872-1	35,2688	33,00	2,00	0,0000	0,2688	
175°	10938	ANA LUCIA GONZALEZ	24.617-3	35,2254	25,50	0,00	5,8740	3,8514	
176°	10654	LUCIMEIRE FERREIRA MEDEIROS DOS SANTOS	28.267-3	35,0773	33,00	1,00	0,8085	0,2688	
177°	10928	ANA LÚCIA BARRETO DOS SANTOS	19.113-0	34,8072	31,50	1,00	0,0000	2,3072	18/12/1971
178°	11158	CILMARA VALENTE CORRÊA	25.575-2	34,8072	31,50	1,00	0,0000	2,3072	16/01/1972
179°	10972	KARINA DE JESUS MARCOLINO AMPARO	26.337-6	34,8072	31,50	1,00	0,0000	2,3072	09/02/1979
180°	10343	CAMILA RIBEIRO MERA	26.344-2	34,8072	31,50	1,00	0,0000	2,3072	06/05/1982
181°	10937	FRANCISCA LILIANE SAMPAIO FEITOSA DINIZ	19.235-1	34,8058	31,50	1,00	0,0000	2,3058	
182°	10048	MARIA CRISTINA FRANCIS LOPES	25.598-4	34,8044	31,50	1,00	0,0000	2,3044	
183°	10406	MARLI SONIA GARDIANO PAROLARI	25.950-7	34,7674	34,50	0,00	0,0000	0,2674	
184°	10187	DEISE APARECIDA QUITÉRIA MASTROPAULO ARAÚJO DE ALM	25.653-7	34,0163	27,00	1,00	3,7455	2,2708	
185°	10327	ÂNGELA CRISTINA GONZAGA DOS SANTOS	12.988-2	34,0000	24,00	0,00	0,0000	10,0000	
186°	10053	NATALIA RODRIGUES DE MORAES	24.611-6	33,8514	30,00	0,00	0,0000	3,8514	
187°	11145	MARIA CECÍLIA MENDONÇA	26.723-7	33,8044	31,50	0,00	0,0000	2,3044	01/12/1964
188°	10663	IARA CRISTINA DE LIMA SILVA	27.120-5	33,8044	31,50	0,00	0,0000	2,3044	04/09/1972



189°	10310	FABIANA APARECIDA ALEXANDRE CATALANI GOMES	27.379-7	33,8044	31,50	0,00	0,0000	2,3044	21/07/1977
190°	10345	ALEXANDRA BATISTA DOS SANTOS	27.324-3	33,7792	31,50	0,00	0,0000	2,2792	
191°	11085	EVELIN BIASI DE ALMEIDA	27.917-4	33,7702	31,50	2,00	0,0000	0,2702	
192°	10258	NOEMI DA SILVA CONCEIÇÃO	25.796-4	33,6033	28,50	2,00	0,7975	2,3058	
193°	10183	SHIRLEY CORTES DE SALES SANTOS	27.937-2	33,5787	31,50	1,00	0,8085	0,2702	
194°	10905	SANDRA HELENA DIAS SANTANA	27.873-9	33,5773	31,50	1,00	0,8085	0,2688	
195°	10807	WANESSA CARMO TELHADO VASQUES	26.285-7	33,3457	30,00	1,00	0,0385	2,3072	
196°	10643	CARLOS ALBERTO NOBREGA	27.716-0	33,3044	30,00	1,00	0,0000	2,3044	23/06/1958
197°	10727	RITA DE CASSIA MENDES LIMA	27.204-7	33,3044	30,00	1,00	0,0000	2,3044	01/11/1975
198°	10100	NATHALY COTA DA SILVA	25.761-8	33,3030	30,00	1,00	0,0000	2,3030	
199°	10612	ROSICLEI ALONSO PEREIRA DA SILVA	27.928-1	33,2646	33,00	0,00	0,0000	0,2646	
200°	10831	JULIANA RODRIGUES MARTINS	25.823-6	33,2176	30,00	1,00	0,0000	2,2176	
201°	10057	GABRIELA DE PROENÇA DOS SANTOS	26.653-6	33,0634	30,00	0,00	0,7590	2,3044	
202°	10184	LEONIDA LUISA DE MOURA SIMÕES	28.266-5	32,7688	31,50	1,00	0,0000	0,2688	20/10/1964
203°	10634	FABIOLA CLARES LEONARDO	27.978-6	32,7688	31,50	1,00	0,0000	0,2688	09/08/1983
204°	11214	DANIELA BRITO DOS SANTOS	24.001-0	32,3542	28,50	0,00	0,0000	3,8542	
205°	11109	LUCIENE RODRIGUEZ SINNI	24.731-2	32,3514	28,50	0,00	0,0000	3,8514	
206°	10136	DANIELLA VIRGINIA SANTOS CRUZ	26.506-6	32,2820	30,00	0,00	0,0000	2,2820	
207°	10717	GISELE BONAMICI DE SOUZA CRUZ	25.622-2	31,8072	28,50	1,00	0,0000	2,3072	13/11/1971
208°	10367	ANNE ROSSE SANTOS NOVAIS	26.895-3	31,8072	28,50	1,00	0,0000	2,3072	15/06/1973
209°	11021	JOSÉ CELSO DA SILVA	27.702-0	31,8030	28,50	1,00	0,0000	2,3030	
210°	10099	SUZETE CABRAL LEMOS MOREIRA	28.022-2	31,7688	31,50	0,00	0,0000	0,2688	

211º	10177	LILIANA MARINA AYALA FERNANDES CRUZ	27.804-4	31,2702	30,00	1,00	0,0000	0,2702	
212º	10151	ELISABETE ALVES BANHARA DE OLIVEIRA	18.023-2	31,2688	30,00	1,00	0,0000	0,2688	
213º	11105	ALOIZIO BENJAMIM DE AZEVEDO	14.979-9	31,0000	21,00	0,00	0,0000	10,0000	
214º	10825	THAIS PIRES CLARO	27.852-3	30,8917	30,00	0,00	0,6215	0,2702	
215º	11222	REGINA MARIA ARANTES FRAGOSO	27.207-0	30,8058	28,50	0,00	0,0000	2,3058	
216º	10326	FÁTIMA ANDRÉA TEIXEIRA RAMOS	22.880-9	30,5102	22,50	2,00	0,0000	6,0102	
217º	10531	MIGUEL ANGELO RIBEIRO MARTINS	25.778-2	30,2604	30,00	0,00	0,0000	0,2604	
218º	10997	MARTHA DAS GRAÇAS PAIXÃO DE MELO MENDES	27.924-0	29,7702	28,50	1,00	0,0000	0,2702	
219º	10357	JULIANA COCCHI DA SILVA	26.693-2	29,7674	28,50	1,00	0,0000	0,2674	
220º	11007	ZILDA MAGALHAES SANTOS	27.146-0	29,3058	27,00	0,00	0,0000	2,3058	
221º	10461	JANAINA FERREIRA DE ALMEIDA	27.902-6	28,2702	27,00	1,00	0,0000	0,2702	
222º	11016	MARIZA MARIA DA SILVA SANTOS LOPES	27.798-8	28,2688	27,00	1,00	0,0000	0,2688	
223º	11165	IVONE MOREIRA DA CRUZ SANTOS	26.614-8	27,7652	25,50	0,00	0,0000	2,2652	
224º	11185	JOCILENE MATOS DE SOUZA	27.900-0	27,2674	27,00	0,00	0,0000	0,2674	
225º	10550	ROSÂNGELA FONSECA CASAGRANDE	29.228-4	26,7646	25,50	1,00	0,0000	0,2646	
226º	10746	VÂNIA MARIA ARAUJO DANTAS BOSQUÊ	27.853-1	25,8958	24,00	1,00	0,6270	0,2688	
227º	11138	SIMONE REGINA BARACAT BUENO	27.614-7	21,2632	18,00	3,00	0,0000	0,2632	

**CARGO:****ESPECIALISTA DE EDUCAÇÃO II - DIRETOR DE UNIDADE DE ENSINO**

Classificação	Inscrição	Candidato	Registro	PONTUAÇÃO FINAL	NOTA DA PROVA	Pontuação de títulos acadêmicos	Pontuação tempo de substituição	Pontuação efetivo exercício	Data de nascimento
1º	10106	VIRGINIA PIRES DA SILVA IERIZZI	12.997-3	66,1650	51,00	5,00	0,1650	10,0000	
2º	11100	MARINA TERUKO SUGAWARA	14.845-2	62,5000	31,50	1,00	20,0000	10,0000	

3º	10373	MARIA FERNANDA LIMA GARRIDO VASCONCELOS	22.915-3	59,0206	51,00	1,00	5,9510	1,0696	
4º	10980	ELAINE ZIPOLI MARTINEZ NOVAES	21.108-6	55,3282	37,50	3,00	8,9650	5,8632	
5º	10199	ELIANA APARECIDA MIRANDA PAULO	13.379-3	51,9098	40,50	4,00	6,2590	1,1508	
6º	10078	MARIA FERNANDA MENDONÇA PIERUZI	28.929-8	51,5277	43,50	1,00	3,7125	3,3152	
7º	10653	SANDRA TABAIARES FIGUEIREDO DA SILVA	28.215-2	51,2869	39,00	3,00	5,3515	3,9354	
8º	10381	IARA CARVALHO CROCHEMORE	24.193-5	50,9379	48,00	2,00	0,1595	0,7784	
9º	10075	MANI CIBELE DOS SANTOS	29.236-7	50,5300	43,50	1,00	2,9920	3,0380	
10º	10108	MARIA DA CONCEIÇÃO OLIVEIRA SANTOS	24.629-8	49,9164	40,50	5,00	3,2670	1,1494	
11º	10793	NOELMA AQUINO MIRANDA	25.535-6	49,5860	40,50	1,00	3,1020	4,9840	
12º	10275	LUCIANA BARROSO DA SILVA	23.277-7	49,4909	37,50	2,00	5,8245	4,1664	
13º	10443	DENISE FEIJÓ FACCINA	24.886-4	49,2422	48,00	1,00	0,0000	0,2422	
14º	10297	CRISTIANE GIUSTI VARGAS	24.185-1	48,4565	37,50	6,00	4,2075	0,7490	
15º	10726	ODINAR NALU DE SOUZA TOBIAS	25.530-7	48,1291	28,50	1,00	13,5905	5,0386	
16º	10303	ALESSANDRA DOS SANTOS	23.136-5	47,7154	45,00	2,00	0,0000	0,7154	
17º	10168	JANAINA DA SILVA LAMAS	24.614-0	47,6789	42,00	2,00	3,4045	0,2744	
18º	10103	CRISTINA TORQUATO	24.829-4	47,2158	39,00	5,00	0,0000	3,2158	
19º	10424	ROBERTA BRUNO COUTO	23.054-0	46,8111	36,00	2,00	4,6475	4,1636	
20º	10376	VALERIA ALVAREZ	28.466-1	46,2856	34,50	0,00	7,9860	3,7996	
21º	10733	JUCELIA DA CRUZ	12.632-6	46,2142	42,00	4,00	0,0000	0,2142	
22º	10356	ZAIDA FERNANDES DE AZEVEDO	23.689-3	46,0976	40,50	1,00	0,0000	4,5976	
23º	10860	ALINE BERALDO MORAES TAVARES	26.904-3	45,8103	30,00	3,00	8,2225	4,5878	
24º	10112	ANDRÉA CRISTINA BROVINI CALLEJON	23.185-2	45,5880	40,50	1,00	3,3110	0,7770	

25°	10055	MÁRCIA DE CASTRO CALÇADA KOHATSU	21.092-2	45,1508	39,00	5,00	0,0000	1,1508	
26°	10107	ANGELA MARIA RODRIGUES TAVARES BRAGA	28.933-0	44,8607	31,50	2,00	8,0245	3,3362	
27°	10014	MARIA CAROLINA PINHEIRO LIMA DINIZ E SILVA	21.081-5	44,2558	36,00	1,00	6,1050	1,1508	
28°	10098	KÁTIA APARECIDA GUIMARÃES RAMIRES	23.712-3	43,5189	37,50	1,00	4,2405	0,7784	
29°	10271	ROSINEY DO NASCIMENTO	22.902-1	42,9323	33,00	2,00	6,7815	1,1508	
30°	10115	FABIANA RIVEIRO DE MORAIS	22.608-4	42,7350	37,50	1,00	0,0000	4,2350	
31°	10957	ROSELI MARINELLI DE MAGALHÃES	20.893-4	42,6565	36,00	0,00	5,8795	0,7770	
32°	10234	MARCIA MIGUEL DA SILVA	22.877-5	42,4479	37,50	3,00	1,2815	0,6664	
33°	10282	CAROLINA CORREIA DA COSTA PARREIRA	24.615-7	42,2371	39,00	1,00	1,5455	0,6916	
34°	10043	MÁRCIA PAIVA DA SILVA E SILVA	24.016-8	41,7977	37,50	1,00	3,1185	0,1792	
35°	10532	ADRIANA FERNANDES COSTA LIMA	29.178-1	41,6871	36,00	2,00	0,6435	3,0436	
36°	10166	FERNANDA CÉLIA VIEGAS NUNES	24.011-9	41,4570	37,50	0,00	3,2010	0,7560	
37°	10796	VALERIA LEAL VITAL RUIZ	21.089-8	41,1182	27,00	1,00	4,7630	8,3552	
38°	10519	ELIANE DE OLIVEIRA PRADO	23.976-4	40,1760	37,50	2,00	0,1650	0,5110	
39°	10180	ELISABETE REIS DA ROCHA	21.668-9	40,1107	36,00	1,00	2,3925	0,7182	
40°	10037	ROSÂNGELA MATEUS	20.985-8	39,9840	27,00	1,00	6,2370	5,7470	
41°	10020	MARIA LUISA LOMBARDI DEL ROSSO	11.258-1	39,4328	30,00	1,00	7,2820	1,1508	
42°	10068	ADRIANA NASCIMENTO DE ALMEIDA DIAS	24.642-1	39,3326	33,00	2,00	3,6410	0,6916	
43°	10380	MARIA DAS GRAÇAS DE OLIVEIRA	23.280-1	39,1784	33,00	1,00	4,4000	0,7784	
44°	10488	VALÉRIA CAXILÉ BARBOSA	24.758-5	39,1508	36,00	2,00	0,0000	1,1508	
45°	10859	ADRIANA APARECIDA MAGALHÃES NASCIMENTO	22.911-2	38,7749	36,00	2,00	0,5005	0,2744	
46°	10337	LUCIANA FERREIRA RAMOS	24.754-4	38,5008	34,50	1,00	2,2770	0,7238	

47°	10473	JOEL OLIVEIRA DA SILVA	22.840-3	38,1904	36,00	2,00	0,0000	0,1904	
48°	10361	CRISTIANE CONCEIÇÃO JARDIM VELASCO	23.112-6	38,1890	36,00	2,00	0,0000	0,1890	
49°	10390	MARIA CÉLIA GONÇALVES DE ALMEIDA	23.073-0	37,9434	36,00	1,00	0,1650	0,7784	
50°	10729	ANDRÉA MARIA DE SÁ LARA CASTRO	20.818-1	37,7346	30,00	1,00	5,6650	1,0696	
51°	10921	ROSILDA MARIA MOREIRA FREITAS DE MORAES	21.186-2	37,6398	30,00	2,00	4,5100	1,1298	
52°	10244	ROSANA CLAUDIA MENDES DE MORAES	22.946-8	37,4634	36,00	1,00	0,0000	0,4634	
53°	10941	RENATA GARCEZ ROLLO MEHL	24.624-9	37,0978	34,50	1,00	0,9790	0,6188	
54°	11106	CLAUDIA HELENA SIQUEIRA	21.080-7	36,9698	34,50	1,00	0,3190	1,1508	
55°	10410	PEDRO RODRIGUES HORTA FILHO	17.986-1	36,3996	33,00	2,00	0,3300	1,0696	
56°	10681	THAIS NUNES SARAIVA LIMA	24.639-7	36,2329	33,00	1,00	1,5455	0,6874	
57°	10012	LILIANE CLARO DE REZENDE	22.241-4	36,1916	31,50	4,00	0,0000	0,6916	
58°	10197	MILENE SANTOS LEAL RODRIGUEZ	21.085-6	36,1188	34,50	1,00	0,0000	0,6188	
59°	10044	GILZA SANTANA	24.012-7	36,1118	34,50	1,00	0,0000	0,6118	
60°	10528	REGINALVA DOS SANTOS	21.971-7	35,9049	28,50	1,00	5,6265	0,7784	
61°	11211	VALERIA VEGAS	23.193-6	35,7784	33,00	2,00	0,0000	0,7784	
62°	10716	CRISTINA LAMELAS OLIVEIRA	24.711-4	35,7744	34,50	1,00	0,0000	0,2744	
63°	10999	LUCIANE LADISLAU RAMOS DOS SANTOS	24.647-0	35,7595	34,50	0,00	0,6435	0,6160	
64°	10084	MIRIAN MARIA PRADO CHEIDA	22.135-8	35,6904	34,50	1,00	0,0000	0,1904	
65°	10252	ELIZABETH DOS ANJOS TEIXEIRA	24.722-1	35,6508	31,50	1,00	2,2660	0,8848	
66°	10468	ROBERTA EDUVIRGES TENREIRO LOURENÇO	23.186-0	35,5303	33,00	1,00	0,3795	1,1508	
67°	10579	JULIANA FERREIRA DOS SANTOS TEIXEIRA	23.987-1	35,1902	34,50	0,00	0,0000	0,6902	
68°	10238	RITA DA SILVA LIMA	21.194-6	35,0838	28,50	1,00	4,4330	1,1508	

69°	10950	ANA MARIA LOURENÇO POGGIANI	23.992-1	34,9996	30,00	4,00	0,3080	0,6916	
70°	11164	ERIKA LOPES RIBEIRO	13.445-2	34,7744	34,50	0,00	0,0000	0,2744	
71°	10509	CRISTIANO DE SOUZA VIEIRA	23.300-7	34,3516	30,00	4,00	0,1430	0,2086	
72°	11134	MARCIA VELISTA CAVALCANTE	22.889-0	34,2416	33,00	1,00	0,0330	0,2086	
73°	10312	JANAINA OLGA PEREIRA	24.613-2	33,9811	31,50	1,00	0,9295	0,5516	
74°	10876	ROSEMAR NIZZOLI PADILHA	24.643-9	33,7914	31,50	2,00	0,1430	0,1484	
75°	10523	MARILISA CRISTINA FIGUEIRAS	24.176-0	33,7000	33,00	0,00	0,0000	0,7000	
76°	10762	ELIANE CORREIA LAURENTINO	24.020-0	33,2730	33,00	0,00	0,0000	0,2730	
77°	10422	IARA MARIA ALVES FURINI	21.167-2	32,7730	31,50	1,00	0,0000	0,2730	
78°	10220	MARIA DENISE PAULO TAVARES	24.627-2	32,6862	31,50	1,00	0,0000	0,1862	
79°	10164	PEDRO ROGÉRIO RODRIGUES	24.873-2	32,5799	30,00	1,00	0,8085	0,7714	
80°	10478	ROSELAINÉ BATISTA DO CARMO PAIVA	21.664-8	32,1823	30,00	1,00	0,5775	0,6048	
81°	10614	MARIA LUCIA VALENTE FERREIRA	22.762-9	32,0114	30,00	1,00	0,7370	0,2744	
82°	10541	MARLI FIRMINO SAMPAIO	24.714-8	31,3554	30,00	1,00	0,1650	0,1904	
83°	10485	HELENA MARIA COSTACURTA	24.704-9	31,1792	30,00	1,00	0,0000	0,1792	
84°	10001	REGINA MARA MENDONÇA PINTO	13.492-4	30,8562	24,00	1,00	0,0000	5,8562	
85°	10341	ROSEMARY ARNDT RODRIGUES	13.384-3	30,7755	28,50	1,00	0,7645	0,5110	
86°	11072	PRISCILLA PIMENTEL LORCA PIO	23.288-4	30,6792	28,50	2,00	0,0000	0,1792	

**CARGO:****ESPECIALISTA DE EDUCAÇÃO III – SUPERVISOR DE ENSINO**

Classificação	Inscrição	Candidato	Registro	PONTUAÇÃO FINAL	NOTA DA PROVA	Pontuação de títulos acadêmicos	Pontuação tempo de substituição	Pontuação efetivo exercício	Data de nascimento
1°	10730	JOELMA SILVEIRA GOULARTE DE LIMA	13.388-4	65,7571	52,50	5,00	7,0895	1,1676	
2°	10163	CHRISTHIANNE ARANTES DURANTE B DOS S A DA SILVA	13.461-9	64,1111	57,00	2,00	3,9435	1,1676	

3º	10644	MONICA TRAVESSO FERREIRA	13.322-3	56,8946	46,50	2,00	7,2270	1,1676	
4º	10676	RENATA PAULINO DA SILVA	22.156-4	55,4046	45,00	3,00	6,2370	1,1676	
5º	10193	TEX JONES CORREIA LOPES	20.778-7	52,6081	39,00	6,00	6,4405	1,1676	
6º	10143	LUCIANE SÃO MARCOS	12.377-8	52,4721	43,50	0,00	7,8045	1,1676	
7º	10237	ANDREA CRUZ GOMES PIEDADE	13.571-5	52,1521	43,50	1,00	6,4845	1,1676	
8º	10674	MAIRA ESTEVES DE LIMA FIDALGO	23.118-3	51,3241	46,50	1,00	2,6565	1,1676	
9º	10527	GRAZIELLA MONTE MOREIRA FÓZ	26.071-1	49,9756	46,50	2,00	0,3080	1,1676	
10º	10101	ANA PAULA DELAPORTA ROCHA	24.386-5	49,7798	48,00	1,00	0,0000	0,7798	
11º	10956	MARINA LIMA ZEINUM	28.453-9	49,2798	46,50	2,00	0,0000	0,7798	
12º	10395	JESSÉ CAMATARI REIS	28.156-8	48,6676	43,50	4,00	0,0000	1,1676	
13º	10621	VANIA BORGES BERNAL	22.077-2	48,2798	43,50	4,00	0,0000	0,7798	
14º	10401	VIRGINIA MARIA MENDES DE JESUS LIMA	26.011-7	47,3064	45,00	1,00	0,1430	1,1634	
15º	10186	MARIANGELA MACHADO MAGALHAES OLIVEIRA	27.776-4	47,2126	46,50	0,00	0,0000	0,7126	
16º	10070	JOANA PATRICIA DOS SANTOS COSTAL	28.757-3	46,8092	43,50	2,00	0,1430	1,1662	
17º	10189	ADRIANA FONTES ZUQUIM	27.159-3	46,3848	43,50	2,00	0,0000	0,8848	
18º	10267	TELMA DA CONCEIÇÃO COELHO DOMINGUES ALVES	12.397-6	46,1893	36,00	1,00	8,0245	1,1648	
19º	10009	CASSIA EDWIGES PAGANO AUGUSTO	13.022-9	46,0491	36,00	1,00	7,8815	1,1676	
20º	10707	DEBORA GIL SOUZA	23.290-0	45,0894	40,50	4,00	0,0000	0,5894	
21º	10173	NAIR SISSI VENTURA FONSECA LOPES	21.888-3	44,7511	36,00	1,00	6,5835	1,1676	
22º	10314	YARA LOPES DA COSTA	21.071-6	44,6191	36,00	1,00	6,4515	1,1676	
23º	10284	DENISE RODRIGUES	27.166-8	44,0710	42,00	1,00	0,0000	1,0710	
24º	11188	LENITA MARIA CASADO LIMA MARTINS	20.880-1	43,8848	42,00	1,00	0,0000	0,8848	07/06/1956

25°	11090	MIRIAM BLUM CARDOSO	21.939-4	43,8848	42,00	1,00	0,0000	0,8848	30/08/1960
26°	10384	SUZANA OLIVEIRA GALINDO	20.991-6	43,7798	42,00	1,00	0,0000	0,7798	
27°	10984	KELLY MARIA GONZAGA DE QUEIROZ URSINI	28.151-9	43,7280	42,00	1,00	0,0000	0,7280	
28°	10004	LUCIANE APARECIDA CAMARGO	25.528-1	43,6676	40,50	2,00	0,0000	1,1676	
29°	10385	ANA MARIA LIMA DE SANTIAGO	21.940-2	43,6051	39,00	0,00	3,4375	1,1676	
30°	10077	MARIA DE FÁTIMA ALVES DOS SANTOS	21.649-9	43,5894	42,00	1,00	0,0000	0,5894	
31°	10685	LUCIANA DE LIMA COSTA COELHO	21.948-5	42,7748	37,50	1,00	3,1240	1,1508	
32°	10368	MÁRCIA MARIA SOBREIRA DO NASCIMENTO SERTORIO	28.751-6	42,5724	40,50	1,00	0,0000	1,0724	
33°	10665	VERGINIA CARVALHO SANTOS DA SILVA	28.300-2	42,0894	40,50	1,00	0,0000	0,5894	
34°	10277	ADELIA SIMOES RIBEIRO IGNACIO	28.452-1	41,6820	40,50	1,00	0,0000	0,1820	
35°	10358	ANA LÚCIA DOS SANTOS LOPES FIGUEIRA	21.859-4	41,5531	33,00	1,00	6,3855	1,1676	
36°	10243	ANA CLAUDIA DA SILVA FELIX	23.171-2	41,4756	39,00	1,00	0,3080	1,1676	
37°	10059	CRISTIANA MONDADORI CASADO	13.349-6	41,0628	40,50	0,00	0,0000	0,5628	
38°	10412	FATIMA REGINA FALECO DIAS	11.055-1	40,1206	30,00	1,00	7,9530	1,1676	
39°	10272	ROSA MARIA NEIVA CAVACO	21.671-3	39,6356	37,50	0,00	0,9680	1,1676	
40°	10030	LUCIANA TORRADO SALES DE ALMEIDA	21.914-7	39,2028	37,50	1,00	0,0000	0,7028	
41°	10249	ANGÉLICA EGLER GRAÇA GOMES	19.770-7	38,9321	36,00	1,00	0,7645	1,1676	
42°	10008	CRISTINA GOMES	20.982-5	37,7798	36,00	1,00	0,0000	0,7798	28/08/1960
43°	11084	VÂNIA PEREIRA LACERDA	27.772-3	37,7798	36,00	1,00	0,0000	0,7798	27/03/1961
44°	10797	ROSILENE FULGERI GOMES	21.660-6	37,7798	36,00	1,00	0,0000	0,7798	02/10/1961
45°	10302	LILIANE PONCIDORO RODRIGUES	21.994-9	37,6916	36,00	1,00	0,0000	0,6916	
46°	10539	VLADIMIR ANTONIO VLADAO TROMBINI PEREIRA CAMPOS	27.108-0	37,1634	36,00	0,00	0,0000	1,1634	
47°	11065	MARCIA CRISTINA DE OLIVEIRA	27.097-5	35,2756	34,50	0,00	0,0000	0,7756	



48º	10818	MARIA DE LOURDES CORDEIRO	12.038-6	33,7798	33,00	0,00	0,0000	0,7798	
-----	-------	---------------------------	----------	---------	-------	------	--------	--------	--

Registre-se, publique-se e cumpra-se.

Palácio "José Bonifácio", em 03 de março de 2020.

**ELISE CORDEIRO DOS SANTOS  
NÁDIA MARQUES TROVÃO SIMÕES  
IRONIDES AGOSTINHO DA SILVA JÚNIOR  
COMISSÃO COORDENADORA**

## ATOS DA SEÇÃO DE READAPTAÇÃO PROFISSIONAL

### Readaptação

Numero Processo Digital: 221140/2019-11 - MAURITO DA CONCEIÇÃO GOMES - Redaptação Profissional concluído em 28/01/2020 na função de AGENTE DE PORTARIA. Arquive-se

## ATOS DO DEPARTAMENTO DE GESTÃO DE PESSOAS E AMBIENTE DE TRABALHO

### Licença Prêmio Gozo

Processo nº 201456/2020-67 - TANIA RAMOS AMARAL - Autorizo 1 mês de Licença-Prêmio a partir de 02/03/2020, nos termos do artigo 199 da Lei 4623/84

### EXPEDIENTE DESPACHADO EM 28 DE FEVEREIRO DE 2020

Processos nº: 84421/2019-31: Ariadne Gomes Sapiensa – Defiro nos termos da L.C. 1091/2020; 87172/2019-45: Maria Aparecida Cordeiro Gonçalves – Defiro nos termos da L.C. 1091/2020; 88292/2019-32: Ana Maria e Silva da Silva – Defiro nos termos da L.C. 1091/2020; 88942/2019-86: Cecilia Bottaro Lessa – Defiro em face da manifestação da SEPAG/CCP.

## ATOS DA COORDENADORIA DE LICITAÇÕES

### AVISO DE EDITAL DE PREGÃO ELETRÔNICO Nº 16.010/2020 (COM COTAS EXCLUSIVAS PARA ME/EPP/COOP)

Acha-se aberto na Secretaria Municipal de Gestão o **Pregão Eletrônico nº 16.010/2020, Processo nº 9016/2020-13**, cujo objeto é a aquisição de fralda infantil e geriátrica, destinadas ao atendimento as famílias carentes cadastradas no Fundo Social de Solidariedade de Santos e nos programas sociais das Secretarias e Departamentos Municipais da Prefeitura Municipal de Santos, conforme descrição constante no Anexo I – Termo de Referência, do Edital. O encerramento do recebimento das propostas dar-se-á em 16/03/2020 às 14:30h e a disputa de lances ocorrerá em 16/03/2020 às 15:30h.

O edital, na íntegra, encontra-se disponível a partir de 04/03/2020, no endereço eletrônico [www.santos.sp.gov.br](http://www.santos.sp.gov.br), através do aplicativo "Licitacoes-e".

Para qualquer esclarecimento, entrar em contato: telefones (13) 3201-5741/ 3201-5011 ou e-mail: [comlic4@santos.sp.gov.br](mailto:comlic4@santos.sp.gov.br).

Santos, 03 de março de 2020

**ELIANA OLIVEIRA AMORIM  
COORDENADORA DE LICITAÇÕES - COLIC**

## ATOS DA COMISSÃO PERMANENTE DE LICITAÇÕES II

### COMUNICADO

A Comissão supramencionada, situada na Rua Dom Pedro II, n.º 25 – 4º andar – Centro – Santos/SP, comunica que o Sr. Secretário Municipal de Gestão **HOMOLOGOU** o procedimento licitatório realizado através do **Pregão Eletrônico n.º 14.004/2020 - Processo n.º 75775/2019-11**, cujo objeto é seleção de propostas para REGISTRO DE PREÇOS visando ao fornecimento de leite em pó integral, para atender os pacientes do SENIC-SECRAIDS da Secretaria Municipal de Saúde, conforme a seguir:

**Empresa vencedora do lote 01: DROGARIA POPULAR MELHOR PREÇO RGS EIRELI.**

LOTE 01 (COTA EXCLUSIVA PARA ME- EPP-COOP)						
ITENS	DESCRIÇÃO	UNIDADE	QUANTIDADE ESTIMADA ANUAL	MARCA	PREÇO UNITÁRIO R\$	PREÇO TOTAL R\$
1.1	Leite em pó integral; com teor de matéria gorda no mínimo de 26%; rico em ferro, zinco e vitaminas (A, C e D); em embalagem hermeticamente fechada. Suas condições deverão estar de acordo com a Portaria n.º 369 de 04/09/1997 do MAPA e suas posteriores alterações. Validade mínima na data da entrega de 10 meses.	P a c o t e aluminizado de 800 gramas	3.000	PIRACANJUBA	19,26	57.780,00

**Valor estimado do lote 01: R\$ 57.780,00 (cinquenta e sete mil, setecentos e oitenta reais).**

**Valor total estimado da despesa: R\$ 57.780,00 (cinquenta e sete mil, setecentos e oitenta reais).**

**MARCELO OLIVEIRA**  
PRESIDENTE DA COMISSÃO PERMANENTE DE LICITAÇÕES II  
PREGOEIRO

## ATOS DA SEÇÃO DE DESENVOLVIMENTO E APERFEIÇOAMENTO DE PESSOAL

### CONVOCAÇÃO

A Seção de Desenvolvimento e Aperfeiçoamento de Pessoal, da Coordenadoria da Escola Municipal de Administração Pública de Santos – EMAPS, convoca os servidores abaixo relacionados, para participarem do treinamento de “INTRODUÇÃO AO DESENVOLVIMENTO DE EQUIPES”, que será ministrado no dia 05 de março de 2020, no Auditório da EMAPS, à Rua Dom Pedro II, n.º 25, Centro - Santos, no horário das 9h às 17h.

REGISTRO	NOME	UNIDADE	SECRETARIA
31.370-0	ANA PAULA CARVALHO DE AGUIAR	SECEM-P	SESERP
24.808-8	ANA PAULA COSTA	COPOUP	SEGES
33.241-1	ARETA DE OLIVEIRA AMOROZO	DEMPRE	SAPIC
26.161-0	ARLETE NOVO MENEZES	SEUB-JM	SMS
31.052-4	CLAUDIR NOBREGA DE MORAES	SUP-ZOI	SESERP

31.405-4	ELEN LEMOS MIRANDA	CORTEC-ZOI	SESERP
33.519-0	ELIANE PASSOS CABRAL	SEVIG-MMI	SMS
27.473-8	GARDENIA MARIA SILVA DE ANDRADE	SEVIEP	SMS
30.051-7	HELINE MAXIMIANO SOARES MIYAZI	SEAMBESP-RCH	SMS
23.071-4	JOANA PATRICIA DOS SANTOS COSTAL	COFORM-SEDUC	SEDUC
14.951-8	JOSÉ FRANCISCO CARVALHO RAMALHO	SEPLEO-SIEDI	SIEDI
36.146-9	JOSIVALDO DA SILVA RODRIGUES	SESFAMI-MS/JM	SMS
36.567-6	KEYLLA REGINA WESTPHAL FERREIRA	CORTEC-ZOI	SESERP
34.032-3	LIGIA CATARINA SILVA ROSA	SAAF-DEMPRE	SAPIC
35.245-0	MARCIO WEDERSON DOS SANTOS OLIVEIRA	CORTEC-ZOI	SESERP
32.816-1	MARIA ELAINE HAIEK	SEREP	SEDS
31.506-9	MARIA SELMA ALVES SANTANA	CORTEC-ZOI	SESERP
32.747-8	NATALIE ALVES SILVA DE SOUZA	SECONV-SEDUC	SEDUC
34.655-1	ROSA MARIA DE JESUS SANTOS	SEABRIGO-AIF	SEDS
26.927-4	SANDRA HELENA DA SILVA FRAGNAN	SAAF-DEMIC	SEGES
29.880-2	SONIA MARIA DE MELLO	CAPS-PRAIA	SMS
36.207-9	VERA TERESA ALVES PALAVICINI DOS SANTOS	SEACOLHE-CA	SEDS

Colocamo-nos à disposição para quaisquer esclarecimentos que se façam necessários através do tel. 3201-5606/5608, ou do e-mail – emaps@santos.sp.gov.br

**ALLAN MICHEL SIMÕES PIVA**  
**CHEFE DA SEÇÃO DE DESENVOLVIMENTO E APERFEIÇOAMENTO DE PESSOAL**  
**(EM SUBSTITUIÇÃO)**

## ATOS DO CHEFE DA SEÇÃO DE MEDICINA DO TRABALHO

### CONVOCAÇÃO

A Seção de Medicina do Trabalho (SEMED) convoca os servidores abaixo relacionados para a realização do EXAME ODONTOLÓGICO PERIÓDICO, no dia e horário determinado.

O não comparecimento implicará na suspensão de seus vencimentos, conforme o art. 242 da lei nº 4623 de 12 de junho de 1984.

Endereço: Rua Cidade de Toledo nº 13 – Centro (SEMED)

Contato: 3202-4483

### DIA 09 DE MARÇO DE 2020 – 2ª-Feira

HORÁRIO	REGISTRO	NOME	CARGO	SECRETARIA
8:00	35.332-6	ALDER AMERICANO DA COSTA NETO	AGENTE RISCO GEOLÓGICO	SESEG

8:15	35.589-1	ALINE DE ARAÚJO RIBEIRO GOUVEIA	AGENTE COMUNITÁRIO DE SAÚDE	SMS
8:30	35.681-6	CARLOS DA SILVA AQUINO	AUXILIAR DE SERVIÇOS GERAIS	SEDS
8:45	36.261-6	DANIELA MORINE SILVEIRA VALLEJO	ENFERMEIRO	SMS
9:00	35.612-1	DENILSON OLEGARIO	PEDREIRO	SESERP
9:15	36.031-3	EVELYN CAMILLI FERNANDES	AGENTE DE COMBATE ÀS ENDEMIAS	SMS
9:30	36.286-3	GISELLI ANDRADE LIMA TAVARES	PROFESSOR ADJUNTO I	SEDUC
9:45	36.149-3	JULIANA DE BARROS CRUZ	AGENTE COMUNITÁRIO DE SAÚDE	SMS
10:00	35.444-9	LAURA PEREIRA CESARIO	AUXILIAR DE SERVIÇOS GERAIS	SEDS
10:15	35.671-7	NARJARA DE OLIVEIRA RIBEIRO	OFICIAL DE ADMINISTRAÇÃO	SEGES
10:30	36.288-9	RODRIGO EUSTAQUIO SOARES COSTA	AGENTE DE PORTARIA	SEGES
10:45	36.069-3	THIAGO ALEXANDER SILVA VARELLA	ILUMINADOR	SECULT
11:00	35.910-9	THIAGO SOUSA DA SILVA	AGENTE DE COMBATE ÀS ENDEMIAS	SMS

**DIA 11 DE MARÇO DE 2020 - 4ª-Feira**

HORÁRIO	REGISTRO	NOME	CARGO	SECRETARIA
8:00	35.129-6	ADRIANA ARAUJO DE ALBUQUERQUE	PROFESSOR ADJUNTO I	SEDUC
8:15	35.357-3	DANIEL DA SILVA SAVI	AGENTE DE DEFESA CIVIL	SESEG
8:30	37.049-4	DEBORAH FERREIRA DE ASSIS NASCIMENTO	PROFESSOR ADJUNTO I	SEDUC
8:45	35.358-1	EMERSON DA SILVA GOMES VIEIRA	ENCANADOR	SMS
9:00	36.112-1	EVELYN ANGELA DE OLIVEIRA SOUZA	ENFERMEIRO	SMS
9:15	35.303-7	JOSE LUIZ MASSON	MOTORISTA	SMS
9:30	35.551-1	MARIA DE FATIMA OLIVEIRA VEIGA	AGENTE COMUNITÁRIO DE SAÚDE	SMS

9:45	35.549-5	ROSEMARY ZARINO LEIROZ	AGENTE COMUNITÁRIO DE SAÚDE	SMS
10:00	35.999-2	SARAH FRACCARI BORGES	AGENTE DE COMBATE ÀS ENDEMIAS	SMS
10:15	35.515-6	SIMONE SANTOS PESSOA	AGENTE COMUNITÁRIO DE SAÚDE	SMS
10:30	36.049-5	VALERIA FIGUEIRA RAMOS	TÉCNICO DE FARMÁCIA	SMS
10:45	35.690-7	VITORIA PASSOS MARTINS	TÉCNICO DE FARMÁCIA	SMS
11:00	35.453-0	WAGNER FRANCISCO DOS SANTOS	OPERADOR SOCIAL	SEDS

**DIA 12 DE MARÇO DE 2020 - 5ª-Feira**

HORÁRIO	REGISTRO	NOME	CARGO	SECRETARIA
8:00	36.375-4	BRUNA FERREIRA DA SILVA	COZINHEIRO	SEDUC
8:15	36.114-7	CELIA MARIA AZEVEDO	AGENTE DE PORTARIA	SMS
8:30	36.436-4	EDILENE DE ALMEIDA	PROFESSOR ADJUNTO I	SEDUC
8:45	36.312-7	FRANCIELY APARECIDA RODRIGUES BATISTA	OFICIAL DE ADMINISTRACAO	SEDUC
9:00	37.041-1	JANAÍR FERNANDES COSTA	PROFESSOR ADJUNTO I	SEDUC
9:15	35.569-3	JULIANA DE AGUIAR VITORINO CARDOSO	AGENTE COMUNITÁRIO DE SAÚDE	SMS
9:30	36.308-5	LUANA DE SA SOUZA	PROFESSOR ADJUNTO I	SEDUC
9:45	32.539-9	LUCIANA APARECIDA LEMOS DE AZEVEDO	PROFESSOR ADJUNTO II	SEDUC
10:00	35.522-2	MARCIA FERREIRA DOS SANTOS	AGENTE COMUNITÁRIO DE SAÚDE	SMS
10:15	36.086-7	MARIA ALICE COUTO	TÉCNICO DE ENFERMAGEM	SMS
10:30	36.314-3	SOPHIA MARSIGLIA DA COSTA	AGENTE COMUNITÁRIO DE SAÚDE	SMS
10:45	36.229-3	TATIELY DA ROCHA MARTINS SAMPAIO	AGENTE COMUNITÁRIO DE SAÚDE	SMS
11:00	36.297-0	WANDERSON ALARCON JUNIOR	INSPETOR DE ALUNOS	SEDUC

**POLYANA JORGE SANTOS**  
**CHEFE DA SEÇÃO DE MEDICINA DO TRABALHO**



## SECRETARIA DE INFRAESTRUTURA E EDIFICAÇÕES

### ATOS DO CHEFE DE COORDENADORIA DE FISCALIZAÇÃO DE OBRAS E NORMAS TÉCNICAS

#### EXPEDIENTE DESPACHADO EM 22/10/2019:

17129/13-36 - Luiz Ezildo da Silva - Arquivo-se.  
20834/13-66 - Jorge Antônio do Santos Martins - Arquivo-se.

#### EXPEDIENTE DESPACHADO EM 25/10/2019:

60427/06-07 - Soraya Ribeiro Eckert - Arquivo-se.

#### EXPEDIENTE DESPACHADO EM 30/10/2019:

31964/01-08 - Dulce Sotello - Conforme disposto no Cap. VI, Art. 29 do Decreto Municipal Nº 6140/2012: Arquivo-se.

#### EXPEDIENTE DESPACHADO EM 06/11/2019:

41295/98-61 - Agostinho Azevedo Martins - Arquivo-se.

#### EXPEDIENTE DESPACHADO EM 07/11/2019:

30899/17-61 - Nelson Santos Dias - Conforme disposto no Cap. VI, Art. 29 do Decreto Municipal Nº 6140/2012: Arquivo-se.

#### EXPEDIENTE DESPACHADO EM 08/11/2019:

47651/07-59 - Sefiso-Znoac - Arquivo-se.

#### EXPEDIENTE DESPACHADO EM 13/11/2019:

3030/08-35 - PMS - Arquivo-se.  
11522/08-95 - Solange Joaquim Lopes - Conforme disposto no Cap. VI, Art. 29 do Decreto Municipal Nº 6140/2012: Arquivo-se.

#### EXPEDIENTE DESPACHADO EM 29/11/2019:

27306/97-64 - Domingos Rodrigues Gouveia - Arquivo-se.  
48687/96-15 - José Roberto Vasconcelos de Sousa - Conforme disposto no Cap. VI, Art. 29 do Decreto Municipal Nº 6140/2012: Arquivo-se.  
67737/92-77 - Magda de Souza - Conforme disposto no Cap. VI, Art. 29 do Decreto Regulador Municipal Nº 6140/2012, e despacho do G.P.M. de 29/10/19: Arquivo-se.  
81408/00-57 - Domingos Rodrigues Gouveia - Conforme disposto no Cap. VI, Art. 29 do Decreto Municipal Nº 6140/2012: Arquivo-se.  
81409/00-10 - Domingos Rodrigues Gouveia -

Conforme disposto no Cap. VI, Art. 29 do Decreto Municipal Nº 6140/2012: Arquivo-se.

#### EXPEDIENTE DESPACHADO EM 17/12/2019:

44763/93-07 - Sefisco-ZI - Conforme processo Nº 67737/1992-77: Arquivo-se.  
105383/02-38 - Flavio de Simone - Conforme processo Nº 67737/1992-77: Arquivo-se.

#### EXPEDIENTE DESPACHADO EM 30/12/2019:

87030/19-51 - Gabriela Félix Vasques - Compareça o interessado. (Apresentar documentação pertinente).

#### EXPEDIENTE DESPACHADO EM 13/01/2020:

75581/19-17 - Patrícia Francisca Ferreira da Silva - Arquivo-se.  
77288/19-01 - Claro S/A - Arquivo-se.  
78863/19-85 - Kimbu Pão Nutritivo Eireli - Arquivo-se.  
80136/19-23 - W. Sikorski Serviços Gerais Ltda. - Arquivo-se.

#### EXPEDIENTE DESPACHADO EM 15/01/2020:

19491/19-18 - Marcelo Barbosa Simões - Expeça-se a carta de habitação, se quitado o ISS e paga a taxa no valor de R\$ 147,40.  
41262/18-27 - Antônio Marcio Freire de Menezes - Compareça o profissional.

#### EXPEDIENTE DESPACHADO EM 03/02/2020:

18336/18-31 - Mauro Lemonaco de Almeida - Compareça o interessado. Apresentar documentação atualizada para solicitação de Carta Habitação do imóvel pelo processo Nº 111423/12-15.  
73594/16-45 - Pró Viver Obras Sociais e Educacionais - Compareça o interessado. Apresentar A.V.C.B. e Laudo Técnico de Vistoria Conclusivo quanto a responsabilidade do imóvel.

#### EXPEDIENTE DESPACHADO EM 04/02/2020:

79445/97-73 - Caixa Econômica Federal - Arquivo-se.  
87358/19-11 - Douglas Mazzi - Deferido o solicitado.

#### EXPEDIENTE DESPACHADO EM 06/02/2020:

52404/19-62 - TES - Terminal Exportador De Santos S.A. - Indeferido - Conforme parecer da Procuradoria Jurídica Municipal.

#### EXPEDIENTE DESPACHADO EM 08/02/2020:

50349/18-02 - Ademir Sergio Pinterich - Dê-se baixa "ex officio", quitado o ISS.

#### EXPEDIENTE DESPACHADO EM 10/02/2020:

1631/20-91 - Claro S/A - Não há emissão de Carta de Habitação a ser emitida por regularização de Estação de Rádio Base pelo Processo Nº 72403/18-

18.

20342/19-57 - Carlos Eduardo Araújo - Expeça-se a carta de habitação, se quitado o ISS e paga a taxa no valor de R\$ 265,76.

97222/14-33 - Carlos Alberto Monteiro Fernandes - Expeça-se a carta de habitação, se quitado o ISS e paga a taxa no valor de R\$ 206,58.

29401/16-09 - Raimundo José Pimenta Araújo Filho - Arquite-se.

**EXPEDIENTE DESPACHADO EM 11/02/2020:**

8001/20-19 - Claro S.A. - Compareça o interessado. Apresentar A.V.C.B. e Laudo Técnico de Vistoria Conclusivo quanto a responsabilidade do imóvel.

17956/19-61 - Maria Ivanilde Brito - Expeça-se a carta de habitação, se quitado o ISS e paga a taxa no valor de R\$ 206,58.

**EXPEDIENTE DESPACHADO EM 12/02/2020:**

2987/19-81 - José Manoel Vieira - Expeça-se a carta de habitação do imóvel, quitada a taxa no valor de R\$ 324,94.

35732/18-12 - Ivan Guidelli - Expeça-se a carta de habitação do imóvel, quitada a taxa no valor de R\$ 265,76.

**EXPEDIENTE DESPACHADO EM 13/02/2020:**

6455/20-47 - Bomsil Empreendimentos Ltda. - Certifique-se.

**EXPEDIENTE DESPACHADO EM 14/02/2020:**

15440/14-12 - Maria de Fátima Amorin Braz Barbosa - Arquite-se.

36376/16-75 - Abreu e Cia. Restaurante Ltda. - Arquite-se.

38597/09-86 - Paulo Fernando Rosa - Arquite-se.

69596/17-48 - Espólio de Orival Roberto Barbosa da Silva - Arquite-se.

69618/12-74 - Cond. Vila Residencial Jd. de Santa Thereza - Arquite-se.

95862/04-82 - José da Costa Guimarães - Arquite-se.

97211/00-11 - Elias Abdalla Kirche - Arquite-se.

42371/09-15 - Paulo Fernando Rosa - Conforme disposto no Cap. VI, Art. 29 do Decreto Municipal Nº 6140/2012: Arquite-se.

50498/02-97 - Maria de Fátima Amorin Braz Barbosa - Conforme disposto no Cap. VI, Art. 29 do Decreto Municipal Nº 6140/2012: Arquite-se.

62992/06-64 - Elias Menezes - Conforme disposto no Cap. VI, Art. 29 do Decreto Municipal Nº 6140/2012: Arquite-se.

69742/09-06 - Padaria e Confeitaria Suissa Ltda. - Dê-se baixa "ex officio", quitado o ISS.

**EXPEDIENTE DESPACHADO EM 17/02/2020:**

37709/18-63 - Francisco José Carol - Expeça-se a carta de habitação, se quitada a taxa no valor de

R\$ 147,40.

**EXPEDIENTE DESPACHADO EM 18/02/2020:**

63435/18-77 - Wi-Holding Ltda. - Expeça-se a carta de habitação, se quitada a taxa no valor de R\$ 147,40.

42103/18-59 - Kleber Cristiano Guimaraes da Silva - Expeça-se a carta de habitação, se quitada a taxa no valor de R\$ 324,94.

100781/11-02 - Antônio do Carmo Evangelista da Silva - Expeça-se a carta de habitação, se quitada a taxa no valor de R\$ 206,58.

**EXPEDIENTE DESPACHADO EM 21/02/2020:**

45917/19-17 - Givaldo Freire da Fonseca - Apresentar certidão de atendimento ao PGRSCC.

58785/19-11 - Roberto Luís Barroso Filho - Apresentar certidão de atendimento ao PGRSCC.

58787/19-46 - Roberto Luís Barroso Filho - Apresentar certidão de atendimento ao PGRSCC.

58788/19-17 - Roberto Luís Barroso Filho - Apresentar certidão de atendimento ao PGRSCC.

**ATOS DO CHEFE DA  
COORDENADORIA DE INSPEÇÃO DE  
INSTALAÇÕES E LOCAIS DE EVENTOS,  
DESENVOLVIMENTO TECNOLÓGICO  
E DE SEGURANÇA****EDITAL Nº 063/2020 / COINST**

Foi intimado, no prazo de 30 (trinta) dias, AGRO COMERCIAL HAYAMA, LTDA., situado à Avenida Affonso Penna, Nº 771 - Intimação Nº 135353-B, a apresentar na P.M.S. o Laudo Técnico de Conformidade das instalações elétricas, acompanhado da respectiva A.R.T., sob pena de multa.

Base legal: Art. 80 da L.C. 1025/19.

Processo Nº 11355/2020-41.

Santos, 12 de Fevereiro de 2020.

**ENG.º VICTOR DE OLIVEIRA GOMES VIEIRA  
COORDENADOR DA COINST**

**EDITAL Nº 064/2020 / COINST**

Foi intimado MARGARIDA MOTTA CALDEIRA, situado à Rua Doutor Cochrane, Nº 167 - Intimação Nº 136420-B; no prazo de 08 (oito) dias, deverá providenciar os serviços necessários para reconstituir as condições de estabilidade e segurança do imóvel, face ao art. 250 da Lei 3531/68, sob penalidade do art. 610, inciso III.

Processo Nº 11915/2020-02.

Santos, 14 de Fevereiro de 2020.

**ENG.º VICTOR DE OLIVEIRA GOMES VIEIRA  
COORDENADOR DA COINST**

**EDITAL Nº 065/2020 / COINST**

Foi intimado MARIA JOSÉ DOS SANTOS E OUTROS, situado à Rua Doutor Cochrane, Nº 165 - Intimação Nº 136421-B; no prazo de 08 (oito) dias, deverá providenciar os serviços necessários para reconstituir as condições de estabilidade e segurança do imóvel, face ao art. 250 da Lei 3531/68, sob penalidade do art. 610, inciso III.

Processo Nº 11928/2020-46.

Santos, 14 de Fevereiro de 2020.

**ENG.º VICTOR DE OLIVEIRA GOMES VIEIRA  
COORDENADOR DA COINST**

**EDITAL Nº 066/2020 / COINST**

Foi intimado CONDOMÍNIO EDIFÍCIO "SÃO JORGE", situado à Rua José Ricardo, Nº 51 - Intimação Nº 136363-B; no prazo de 30 (trinta) dias, deverá providenciar os serviços necessários para reconstituir as condições de estabilidade e segurança do imóvel, face ao art. 256 da Lei 3531/68, sob penalidade do art. 610, inciso III.

Obs.: Imóvel NP3-A. Consultar "Alegra Centro".

Possibilidade de remoção da marquise.

Processo Nº 12640/2020-43.

Santos, 17 de Fevereiro de 2020.

**ENG.º VICTOR DE OLIVEIRA GOMES VIEIRA  
COORDENADOR DA COINST**

**EDITAL Nº 067/2020 / COINST**

Foram intimadas GIULIANA MECOCCHI RUSSO e NEIDE MARIA DOS SANTOS, situadas à Rua Oito, Nº 1888 - Vila Progresso - Intimação Nº 136419-B; no prazo de 08 (oito) dias, deverão providenciar os serviços necessários para reconstituir as condições de estabilidade e segurança do imóvel, face ao Artigo 250 da Lei 3531/68, sob penalidade do art. 610, inciso III.

Processo Nº 12650/2020-05.

Santos, 17 de Fevereiro de 2020.

**ENG.º VICTOR DE OLIVEIRA GOMES VIEIRA  
COORDENADOR DA COINST**

**EDITAL Nº 068/2020 / COINST**

Foi intimado ESTRADA TRANSPORTES LTDA., situado à Avenida Nossa Senhora de Fátima, Nº 353 - Saboó - Intimação Nº 133676-B; no prazo de 08 (oito) dias, deverá providenciar os serviços necessários para reconstituir as condições de estabilidade e segurança do imóvel, face ao Artigo 250 da Lei 3531/68, sob penalidade do art. 610, inciso III.

Processo Nº 12735/2020-58.

Santos, 17 de Fevereiro de 2020.

**ENG.º VICTOR DE OLIVEIRA GOMES VIEIRA  
COORDENADOR DA COINST**

**EDITAL Nº 069/2020 / COINST**

Foi intimado JOSÉ FIGUEIRA, situado à Avenida Santo Antônio do Valongo, Nº 1397 - Morro São Bento - Intimação Nº 133677-B; no prazo de 08

(oito) dias, deverá providenciar os serviços necessários para reconstituir as condições de estabilidade e segurança do imóvel, face ao Artigo 250 da Lei 3531/68, sob penalidade do art. 610, inciso III.

Processo Nº 12766/2020-81.

Santos, 17 de Fevereiro de 2020.

**ENG.º VICTOR DE OLIVEIRA GOMES VIEIRA  
COORDENADOR DA COINST**

**EDITAL Nº 070/2020 / COINST**

Foi intimado JOAQUIM AUGUSTO ALVES, situado à Rua Visconde de Vergueiro, Nº 11 - Intimação Nº 133609-B; no prazo de 08 (oito) dias, deverá providenciar os serviços necessários para reconstituir as condições de estabilidade e segurança do imóvel, face ao Artigo 250 da Lei 3531/68, sob penalidade do art. 610, inciso III.

Processo Nº 12780/2020-11.

Santos, 17 de Fevereiro de 2020.

**ENG.º VICTOR DE OLIVEIRA GOMES VIEIRA  
COORDENADOR DA COINST**

**EDITAL Nº 071/2020 / COINST**

Foi intimado CONDOMÍNIO EDIFÍCIO "DOIS IRMÃOS", situado à Rua Alagoas, Nº 30 - Intimação Nº 133679-B; no prazo de 08 (oito) dias, deverá providenciar os serviços necessários para reconstituir as condições de estabilidade e segurança do imóvel, face ao Artigo 250 da Lei 3531/68, sob penalidade do art. 610, inciso III.

Processo Nº 12814/2020-22.

Santos, 18 de Fevereiro de 2020.

**ENG.º VICTOR DE OLIVEIRA GOMES VIEIRA  
COORDENADOR DA COINST**

**EDITAL Nº 072/2020 / COINST**

Foi intimada IGREJA ORTODOXA SÃO JORGE, situado à Avenida Anna Costa, Nº 323 - Intimação Nº 135518-B; no prazo de 08 (oito) dias, deverá providenciar os serviços necessários para reconstituir as condições de estabilidade e segurança do imóvel, face ao Artigo 250 da Lei 3531/68, sob penalidade do art. 610, inciso III.

O não atendimento implica em multa no valor de R\$ 2.683,02 (dois mil, seiscentos e oitenta e três reais e dois centavos).

Processo Nº 12978/2020-50.

Santos, 18 de Fevereiro de 2020.

**ENG.º VICTOR DE OLIVEIRA GOMES VIEIRA  
COORDENADOR DA COINST**

**EDITAL Nº 073/2020 / COINST**

Foi intimada, no prazo de 24 (vinte e quatro) horas, ACADEMIA "FÊNIX", situada à Rua Paraguassu, Nº 29 - Intimação Nº 103049-B; deverá apresentar laudo de vistoria técnica atualizado do seu edifício em atendimento ao estabelecido nos artigos 1º e 4º da Lei Complementar 441/01, sob pena de multa.



Processo N° 12991/2020-18.  
Santos, 18 de Fevereiro de 2020.

**ENG.º VICTOR DE OLIVEIRA GOMES VIEIRA**  
**COORDENADOR DA COINST**

**EDITAL N° 074/2020 / COINST**

Foi intimado, no prazo de 24 (vinte e quatro) horas, CARLOS ALBERTO FERNANDES, situado à Avenida Anna Costa, N° 520 - Intimação N° 136417-B; deverá apresentar laudo de vistoria técnica atualizado do seu edifício em atendimento ao estabelecido nos artigos 1° e 4° da Lei Complementar 441/01, sob pena de multa.

Processo N° 13003/2020-85.  
Santos, 18 de Fevereiro de 2020.

**ENG.º VICTOR DE OLIVEIRA GOMES VIEIRA**  
**COORDENADOR DA COINST**

**EDITAL N° 075/2020 / COINST**

Foi intimado, no prazo de 24 (vinte e quatro) horas, CONDOMÍNIO EDIFÍCIO "MARAJOARA", situado à Avenida Presidente Wilson, N° 153 - Intimação N° 136364-B; deverá apresentar laudo de vistoria técnica atualizado do seu edifício em atendimento ao estabelecido nos artigos 1° e 4° da Lei Complementar 441/01.

Sob penalidade do artigo 4° e §2° da L.C. 441/01. (Incluir Medição do Índice de Desaprumo).  
Laudo entregue em Junho/2019 (P.A. N° 40350/19-38).

Processo N° 13040/2020-10.  
Santos, 18 de Fevereiro de 2020.

**ENG.º VICTOR DE OLIVEIRA GOMES VIEIRA**  
**COORDENADOR DA COINST**

**EDITAL N° 076/2020 / COINST**

Foi intimado, no prazo de 24 (vinte e quatro) horas, CONDOMÍNIO EDIFÍCIO "ADONES", situado à Avenida Presidente Wilson, N° 166 - Intimação N° 136365-B; deverá apresentar laudo de vistoria técnica atualizado do seu edifício em atendimento ao estabelecido nos artigos 1° e 4° da Lei Complementar 441/01.

Sob penalidade do artigo 4° e §2° da L.C. 441/01. (Incluir Medição do Índice de Desaprumo).  
Processo N° 13223/2020-81.

Santos, 19 de Fevereiro de 2020.

**ENG.º VICTOR DE OLIVEIRA GOMES VIEIRA**  
**COORDENADOR DA COINST**

**EDITAL N° 077/2020 / COINST**

Foi intimado, no prazo de 24 (vinte e quatro) horas, CONDOMÍNIO EDIFÍCIO "UBATUBA", situado à Avenida Presidente Wilson, N° 1955 - Intimação

N° 136367-B; deverá apresentar laudo de vistoria técnica atualizado do seu edifício em atendimento ao estabelecido nos artigos 1° e 4° da Lei Complementar 441/01.

Sob penalidade do artigo 4° e §2° da L.C. 441/01. (Incluir Medição do Índice de Desaprumo).

Processo N° 13235/2020-61.

Santos, 19 de Fevereiro de 2020.

**ENG.º VICTOR DE OLIVEIRA GOMES VIEIRA**  
**COORDENADOR DA COINST**

**EDITAL N° 078/2020 / COINST**

Foi intimado, no prazo de 24 (vinte e quatro) horas, CONDOMÍNIO EDIFÍCIO "ITAÚ", situado à Avenida Presidente Wilson, N° 1989 - Intimação N° 136368-B; deverá apresentar laudo de vistoria técnica atualizado do seu edifício em atendimento ao estabelecido nos artigos 1° e 4° da Lei Complementar 441/01.

Sob penalidade do artigo 4° e §2° da L.C. 441/01. (Incluir Medição do Índice de Desaprumo).

Processo N° 13252/2020-80.

Santos, 19 de Fevereiro de 2020.

**ENG.º VICTOR DE OLIVEIRA GOMES VIEIRA**  
**COORDENADOR DA COINST**

**EDITAL N° 079/2020 / COINST**

Foi intimado, no prazo de 24 (vinte e quatro) horas, CONDOMÍNIO EDIFÍCIO "SANTO ALBERTO", situado à Avenida Doutor Epitácio Pessoa, N° 230 - Intimação N° 135729-B; deverá apresentar laudo de vistoria técnica atualizado do seu edifício em atendimento ao estabelecido nos artigos 1° e 4° da Lei Complementar 441/01.

Sob penalidade do artigo 4° e §2° da L.C. 441/01. Processo N° 13545/2020-58.

Santos, 19 de Fevereiro de 2020.

**ENG.º VICTOR DE OLIVEIRA GOMES VIEIRA**  
**COORDENADOR DA COINST**

**EDITAL N° 080/2020 / COINST**

Foi intimado, no prazo de 24 (vinte e quatro) horas, CONDOMÍNIO EDIFÍCIO "IGARATA", situado à Avenida Vicente de Carvalho, N° 14 - Intimação N° 135686-B; deverá apresentar laudo de vistoria técnica atualizado do seu edifício em atendimento ao estabelecido nos artigos 1° e 4° da Lei Complementar 441/01.

Sob penalidade do artigo 4° e §2° da L.C. 441/01. (Incluir Medição do Índice de Desaprumo).

Processo N° 13580/2020-59.

Santos, 19 de Fevereiro de 2020.

**ENG.º VICTOR DE OLIVEIRA GOMES VIEIRA**  
**COORDENADOR DA COINST**

## ATOS DA SEÇÃO DE CADASTRO DE OBRAS PARTICULARES

### EXPEDIENTE DESPACHADO EM 03/02/2020:

Processos com a cota "ARQUIVE-SE"  
85744/19-14 – Luiz Alonso Ferreira

Processos com a cota "COMPAREÇA O INTERES-SADO"

5162/20-33 – Sidney Spinassi  
81712/19-78 – Maria Fernanda Antoniette Louro  
88888/19-32 – Emanuela Goés Simões  
4165/20-96 – Bruno Leandro Savelis Rodrigues

### EXPEDIENTE DESPACHADO EM 04/02/2020:

Processos com a cota "COMPAREÇA O INTERES-SADO"

6390/20-01 – Lygia Mendes dos Santos Border  
4327/20-96 – Kézia da Silva  
4342/20-80 – Kézia da Silva  
6446/20-56 – Pedro Onofre de Liberato  
4519/20-57 – Irma Aialla Marques  
69415/19-63 – Girlene J. Antunes  
4936/20-54 – Cndomínio Edifício Plaza San Mar-

tin

4870/20-48 – Gustavo Moreira Fonseca  
87700/19-10 – Kathia Regina Barros Bica  
4837/20-72 – Joel Inacio de Souza  
5525/20-95 – Artur Molesti  
6006/20-53 – Luzia Helena Martins Vieira  
3235/20-34 – Wanderley Tavares Ferreira Gomes  
5431/20-43 – Bruno Biragel dos Santos  
5923/20-48 – Thays Helene da Costa Francisco  
5377/20-08 – Mauro Roberto de Amorim  
4616/20-11 – Marcelo Malanconi  
6488/20-04 – Valdirene Rodrigues Cortes  
86844/19-96 – Condominio Edifício Helena

### EXPEDIENTE DESPACHADO EM 07/02/2020:

Processos com a cota "ARQUIVE-SE"  
82270/19-87 – Reynaldo Luiz Rivera Junior  
81712/19-78 – Maria Fernanda Antoniette Louro

### EXPEDIENTE DESPACHADO EM 11/02/2020:

Processos com a cota "ARQUIVE-SE"  
82461/19-85 – Laurinda Limão Marques  
3692/20-56 – Helio Seiki Yamazato  
72852/19-46 – Rita de Cassia Avelar Saraiva  
4165/20-96 – Bruno Leandro Savelis Rodrigues  
73539/19-80 – Gabriel Anjos Alves Bastos

Processos com a cota "COMPAREÇA O INTERES-SADO"

8009/20-12 – Carmen Sylvia Serrano Campos  
8007/20-97 – Carmen Sylvia Serrano Campos  
8005/20-61 – Carmen Sylvia Serrano Campos

7714/20-39 – Claudia Valéria Chagas de Siqueira  
7939/20-59 – Condomínio Edifício Milão  
6936/20-25 – Rafael da Silva Soares  
7203/20-90 – Roberto Bauer Nogueira

### EXPEDIENTE DESPACHADO EM 12/02/2020:

Processos com a cota "ARQUIVE-SE"  
4870/20-48 – Gustavo Moreira Fonseca

Processos com a cota "COMPAREÇA O INTERES-SADO"

7567/20-14 – Maria Emilia Lucas  
7249/20-91 – Antonio Amorim de Sousa Junior  
7932/20-18 – Lilian Pereira Gomes  
7113/20-07 – Sérgio Antônio Alves  
7111/20-73 – Valeria Alvarez Vila Nova  
5587/20-42 – Bruno Franzese Campos

### EXPEDIENTE DESPACHADO EM 14/02/2020:

Processos com a cota "ARQUIVE-SE"  
79401/19-85 – Caio Vinicius Maschio Mendes  
72859/19-95 – Telefônica do Brasil S.A  
88888/19-32 – Emanuela Góes Simões  
82906/19-08 – Regiane Kalyta Marti Memede Stoffel

### EXPEDIENTE DESPACHADO EM 17/02/2020:

Processos com a cota "ARQUIVE-SE"  
87688/19-16 – Henrique Betetable Lampkowski

### EXPEDIENTE DESPACHADO EM 18/02/2020:

Processos com a cota "ARQUIVE-SE"  
73372/19-66 – Anthony de Araujo Santos  
78730/19-81 – José Carlos Vieira  
85552/19-45 – Paulo Sergio Veiga Anderson

Processos com a cota "COMPAREÇA O INTERES-SADO"

10105/20-49 – Edonias Alves de Oliveira  
8828/20-23 – Raphael Martins Fortuna Augusto  
8992/20-77 – Fernando Jorge de Paula  
9458/20-41 – Antonio Russo Junior  
9550/20-84 – Mariana de Souza Nunes  
8380/20-11 – Condomínio Edifício São José IV  
9537/20-16 – Mariana de Souza Nunes  
8762/20-17 – Cecilia de Jesus Reis  
9311/20-33 – Evilene Matias Bezerra  
9954/20-13 – Ysmael de Oliveira Araujo  
8978/20-46 – Waltemir Sampaio  
10180/20-64 – Marilia Leonardo Martins  
10183/20-52 – Marilia Leonardo Martins  
8980/20-98 – Rodrigo Souza Carneiro  
10199/20-92 – Euze Ventura Simão  
9510/20-60 – Braz Moreira Neto

**EXPEDIENTE DESPACHADO EM 19/02/2020:**

Processos com a cota "ARQUIVE-SE"  
4519/20-57 – Irma Aialla Marques

**EXPEDIENTE DESPACHADO EM 20/02/2020:**

Processos com a cota "COMPAREÇA O INTERES-  
SADO"

10611/20-74 – Condmínio Campo Bello  
11243/20-18 – Ivan da Costa Fonseca  
11320/20-67 – Silas Aurelio Maciel de Brito  
12091/20-15 – Condomínio Edifício Praia Doura-  
da e Praia Vermelha  
12071/20-08 – Bruno Franzese Campos  
10616/20-98 – LB Intermediação de Negócios  
Ltda  
10610/20-10 – Alexandre Andreazzi

**EXPEDIENTE DESPACHADO EM 27/02/2020:**

Processos com a cota "COMPAREÇA O INTERES-  
SADO"

9487/20-40 – Barbara Tarso Chiacchio

**EXPEDIENTE DESPACHADO EM 28/02/2020:**

Processos com a cota "ARQUIVE-SE"  
9954/20-13 – Ysmael de Oliveira Araujo

Processos com a cota "COMPAREÇA O INTERES-  
SADO"

13781/20-19 – Adilson Muniz Peçanha Silveira

## ATOS DA SEÇÃO DE FISCALIZAÇÃO DE OBRAS E NORMAS TÉCNICAS DA ZONA 1

**EXPEDIENTE DESPACHADO EM 20/12/2019:**

74323/19-96 - Jailda Florice do Nascimento - Sim,  
como requer.

79418/19-88 - Graziela Salgado da Silva - Sim,  
como requer.

**EXPEDIENTE DESPACHADO EM 27/12/2019:**

87938/19-73 - Nolita Marcelina de Jesus - Concede  
prazo até 19/01/2020.

**EXPEDIENTE DESPACHADO EM 04/01/2020:**

86020/19-61 - Maria Leila dos Santos - Indeferido.

**EXPEDIENTE DESPACHADO EM 09/01/2020:**

45955/18-25 - Rosana Murinelly Gomes Spinola  
- Expeça-se a carta de habitação, se quitado o ISS e

paga a taxa no valor de R\$ 174,40.

77736/19-22 - Derma - Fórmula Santos - Eireli -  
Prazo decorrido.

78996/19-89 - Maria Amália Caetano de Freitas -  
Prazo decorrido.

79396/19-47 - Aguinaldo Monteiro da Costa Fon-  
seca - Prazo decorrido.

80916/19-82 - Vera Lucia Teixeira dos Reis - Pra-  
zo decorrido.

81811/19-50 - Condomínio Edifício Jardim das  
Praias - Prazo decorrido.

318/20-53 - José Augusto Pedrosa Neto - Prazo  
expirado.

1605/20-81 - Eduardo Lima Balero - Prazo expi-  
rado.

80519/19-92 - Suzy Aparecida Freitas Luiz - Pra-  
zo expirado.

80609/19-83 - C. Amarelo Estética M.E. - Prazo  
expirado.

81674/19-81 - Spotlight Escola de Músicas Eireli  
- Prazo expirado.

81710/19-42 - André Luiz Losada - Prazo expira-  
do.

81906/19-64 - Tassia Lopes da Silva Loureiro -  
Prazo expirado.

81590/19-92 - Thiago Francisco - Concedo prazo  
até 13/01/2020.

**EXPEDIENTE DESPACHADO EM 13/01/2020:**

35074/18-32 - Paulo Tadeu Dib - Dê-se baixa "ex  
officio", quitado o ISS.

36439/12-60 - Lucas Ruas Amado - Expeça-se a  
carta de habitação, se quitado o ISS e paga a taxa  
no valor de R\$ 206,58.

74471/19-83 - Diogo Mesquita Ferreira da Silva -  
Nada há o que deferir.

**EXPEDIENTE DESPACHADO EM 20/01/2020:**

2418/20-79 - Serviços Técnicos de Adm. Ltda. -  
Concedo prazo até 21/02/2020.

63959/19-49 - Anamar Empreendimentos Imo-  
biliários Ltda. - Apresentar certidão de atendimen-  
to ao PGRSCC.

63962/19-53 - Anamar Empreendimentos Imo-  
biliários Ltda. - Apresentar certidão de atendimen-  
to ao PGRSCC.

66384/18-44 - Júlio Cesar Damião Rebouças -  
Dê-se baixa "ex officio", quitado o ISS.

66655/18-80 - Pedro Marques Patrocínio - Dê-se  
baixa "ex officio", quitado o ISS.

88523/19-53 - Drogaria São Paulo S.A. - Concedo  
prazo até 26/01/2020.

88634/19-14 - Condomínio Edifício Bento de  
Abreu - Nada há o que deferir.

**EXPEDIENTE DESPACHADO EM 27/01/2020:**

33450/18-81 - Antônio José de Souza e Outro -  
Expeça-se a carta de habitação, paga a taxa de R\$  
206,58.

87691/19-12 - Instituto Superior de Educação Santa Cecília - Certifique-se.

87334/19-45 - Amailza dos Santos Franck - Sim, como requer.

89344/19-70 - Gilson Sansão Borges - Sim, como requer.

**EXPEDIENTE DESPACHADO EM 28/01/2020:**

6383/20-38 - Edna de Andrade - Sim, como requer.

125129/2012-28 - José Roberto Vasconcelos de Sousa - Apresentar Auto de Vistoria do Corpo de Bombeiros.

## ATOS DA SEÇÃO DE FISCALIZAÇÃO DE OBRAS E NORMAS TÉCNICAS DA ZONA 2

**EXPEDIENTE DESPACHADO EM 07/11/2019:**

124873/07-39 - Marta Moura Ribeiro Leite Flores - Conforme disposto no Cap. VI, Art. 29 do Decreto Municipal Nº 6140/2012: Arquite-se.

**EXPEDIENTE DESPACHADO EM 08/01/2020:**

3191/18-46 - PLR - Participações, Administração e Edificações Ltda. - Expeça-se a carta de habitação, se quitado o ISS e paga a taxa no valor de R\$ 916,74.

88647/19-66 - Nelson Soares Calixto - Sim, como requer.

**EXPEDIENTE DESPACHADO EM 09/01/2020:**

16379/13-68 - José Umberto Carneiro - Expeça-se a carta de habitação, se quitado o ISS e paga a taxa no valor de R\$ 206,58.

**EXPEDIENTE DESPACHADO EM 10/01/2020:**

12337/19-61 - José Carlos Vieira - Certifique-se.  
79391/19-23 - Sergio Campos da Silva Filho - Certifique-se.

63162/17-25 - Maria Eunice Teles - Dê-se baixa "ex officio", quitado o ISS.

**EXPEDIENTE DESPACHADO EM 13/01/2020:**

43582/18-49 - Mota & Filho Construtora e Incorporadora - Expeça-se a carta de habitação, se quitado o ISS e paga a taxa no valor de R\$ 680,02.

**EXPEDIENTE DESPACHADO EM 14/01/2020:**

43926/18-56 - Daniela Regina Rodrigues de Araújo - Certifique-se.

**EXPEDIENTE DESPACHADO EM 16/01/2020:**

82147/19-11 - Deiclog Participações Ltda. - Cer-

tifique-se.

**EXPEDIENTE DESPACHADO EM 17/01/2020:**

44412/19-35 - Delchi Migotto Filho - Compareça o interessado. (Apresentar PGRSCC conclusivo).

**EXPEDIENTE DESPACHADO EM 20/01/2020:**

71155/19-87 - Marco Aurélio Rodrigues Silvestre Pereira - Compareça o interessado. (Apresentar certidão de atendimento ao PGRSCC).

**EXPEDIENTE DESPACHADO EM 22/01/2020:**

72098/19-81 - Ana Carolina Carvalho - Certifique-se.

82358/19-26 - Vladimir Delgado Gomes - Certifique-se.

88596/19-27 - Antônio Marcos do Nascimento - Compareça o interessado (C.H. não localizada).

**EXPEDIENTE DESPACHADO EM 23/01/2020:**

31047/19-07 - Lilian Alvarez Lima de Oliveira - Certifique-se.

83886/19-20 - Zudox Construções Eireli M.E. - Compareça o profissional (Não há amparo para início de obra, conforme Art. 24 § 7º, da L.C. 1025/2019).

**EXPEDIENTE DESPACHADO EM 27/01/2020:**

84882/19-12 - Mário Rodrigues Vasques - Compareça o(a) interessado(a) para esclarecimentos.

**EXPEDIENTE DESPACHADO EM 28/01/2020:**

4902/20-32 - Márcia Regina dos Santos Cruz - Sim, como requer.

2721/20-17 - Marcelo Tavares Escada - Indeferido: prazo decorrido.

33479/18-63 - Básico Comércio de Alimentos Ltda. Epp - Indeferido: prazo decorrido.

**EXPEDIENTE DESPACHADO EM 29/01/2020:**

60126/19-17 - Antônio Candido de Oliveira Neto - Apresentar certidão de atendimento ao PGRSCC.

**EXPEDIENTE DESPACHADO EM 30/01/2020:**

42685/19-27 - Celar Administração e Locações de Imóveis Ltda. - Certifique-se.

**EXPEDIENTE DESPACHADO EM 31/01/2020:**

13973/19-38 - Bragil Empreendimentos E Participações Ltda. - Dê-se baixa "ex officio", quitado o ISS.

27226/18-23 - Costa e Macedo Arquitetos Ltda. - Expeça-se a carta de habitação, se quitado o ISS e paga a taxa no valor de R\$ 147,40.

**EXPEDIENTE DESPACHADO EM 03/02/2020:**

87663/19-87 - Otávio Augusto Tobias - Certifique-se.

**EXPEDIENTE DESPACHADO EM 05/02/2020:**

8630/20-86 - Maria Teresa Gois Fernandes Borges - Sim, como requer.

18261/18-33 - Tharsila Teles de Sena - Certifique-se.

**EXPEDIENTE DESPACHADO EM 07/02/2020:**

4333/20-99 - Kézia da Silva - Compareça o(a) interessado(a) para ciência. [Carta de Habitação não localizada].

4347/20-01 - Kézia da Silva - Compareça o(a) interessado(a) para ciência. [Carta de Habitação não localizada].

61937/19-35 - Wilian Vasques Brozzi - Certifique-se.

67687/16-40 - Daniela Regina Rodrigues de Araújo - Dê-se baixa "ex officio", quitado o ISS.

88081/17-65 - William Thiago Cardoso - Dê-se baixa "ex officio".

**EXPEDIENTE DESPACHADO EM 11/02/2020:**

8887/20-92 - Rodrigo Santos do Nascimento M.E. - Indeferido: prazo decorrido.

24110/19-13 - Renato Erra Filho - Expeça-se a carta de habitação, se quitado o ISS e paga a taxa no valor de R\$ 147,40.

**EXPEDIENTE DESPACHADO EM 12/02/2020:**

7452/20-94 - Sueli Ferreira de Souza - Sim, como requer.

59464/19-42 - Memorial Gestora de Necrópoles Eireli - Compareça o interessado. (Apresentar certidão de atendimento ao PGRSCC).

**EXPEDIENTE DESPACHADO EM 13/02/2020:**

9401/20-24 - Vladimir Delgado Gomes - Sim, como requer.

8378/20-79 - Luís Cláudio Brito - Sim, como requer.

**EXPEDIENTE DESPACHADO EM 14/02/2020:**

84880/19-89 - Vladimir Delgado Gomes - Certifique-se.

131291/14-92 - Márcia Regina P. Barroqueiro - Expeça-se a carta de habitação, se quitada a taxa no valor de R\$ 206,58.

**EXPEDIENTE DESPACHADO EM 18/02/2020:**

80261/18-34 - Antônio Cláudio Rodrigues dos Santos - Expeça-se a carta de habitação, se quitada a taxa no valor de R\$ 147,40.

**EXPEDIENTE DESPACHADO EM 19/02/2020:**

4738/20-91 - Celso Moterani - Certifique-se.

**EXPEDIENTE DESPACHADO EM 21/02/2020:**

68064/98-59 - Sérgio Paulo Alves dos Reis - Arquite-se.

23548/16-96 - Leonardo Almeida de Oliveira - Expeça-se a carta de habitação, se quitada a taxa no valor de R\$ 206,58.

**ATOS DA SEÇÃO DE INSPEÇÃO DE LOCAIS DE EVENTOS****EXPEDIENTE DESPACHADO EM 12/12/2019:**

84684/19-41 - Santos Atlético Clube - Expeça-se o A.V.S. para o local, com suas atividades permanentes e validade até 31/12/2020, observado o A.V.C.B. Nº 438774 quanto à lotação máxima de pessoas e outras restrições.

**EXPEDIENTE DESPACHADO EM 16/12/2019:**

78843/19-78 - Flávio De Simone - Expeça-se o A.V.S. para o local, com suas atividades permanentes e validade até 05/11/2020, observado o A.V.C.B. Nº 233331 quanto à lotação máxima de pessoas e outras restrições.

78844/19-31 - Flávio De Simone - Expeça-se o A.V.S. para o local, com suas atividades permanentes e validade até 05/11/2020, observado o A.V.C.B. Nº 234216.

**EXPEDIENTE DESPACHADO EM 19/12/2019:**

73602/19-14 - Docks Locação E Eventos Ltda. - Expeça-se o A.V.S. Nº 03/20 para o local, com suas atividades permanentes e validade até 17/10/2020, observado o A.V.C.B. quanto à lotação máxima de pessoas. Em 12/12/2019.

**EXPEDIENTE DESPACHADO EM 26/12/2019:**

62719/19-08 - Comercial De Alimentos Carrefour Ltda. - Expeça-se o A.V.S. para o local, com suas atividades permanentes, com validade até 23/08/2020, observado o A.V.C.B. Nº 414673.

**EXPEDIENTE DESPACHADO EM 27/12/2019:**

88369/19-65 - Clube Internacional De Regatas - Expeça-se o A.V.S. para o local, com suas atividades permanentes, com validade até 07/12/2020, observado o A.V.C.B. Nº 446457 quanto à lotação máxima de pessoas e outras restrições.

**EXPEDIENTE DESPACHADO EM 30/12/2019:**

57388/18-12 - Impactrans Mobilidade Urbana Ltda. - Compareça o interessado.

88610/19-56 - Evanir Silva De Lima - Expeça-se o A.V.S. para o local, com suas atividades permanentes e validade até 31/12/2020, observado o A.V.C.B. Nº 436594 quanto à lotação máxima de pessoas e outras restrições.

88765/19-92 - Ivo Moreira Da Costa Ramos - Epp - Compareça o interessado.

**EXPEDIENTE DESPACHADO EM 31/12/2019:**

80537/19-74 - Pedro Marques Patrocínio - Expeça-se o A.V.S. para o local, com suas atividades permanentes e validade até 31/12/2020.

**EXPEDIENTE DESPACHADO EM 07/01/2020:**

70962/19-73 - Menta Box E Eventos Promoções Serviços Ltda. - Expeça-se o A.V.S. para o local, com suas atividades permanentes e validade até 31/12/2020.

87746/19-11 - Ta Matete Danceteria, Bar E Restaurante Ltda. - Expeça-se o A.V.S. para o local, com suas atividades permanentes e validade até 06/12/2020, observado o A.V.C.B. quanto à lotação máxima de 568 pessoas.

**EXPEDIENTE DESPACHADO EM 13/01/2020:**

2154/20-07 - Concais S.A. - Expeça-se o A.V.S. para o local, com suas atividades permanentes e validade até 31/12/2020, observado o A.V.C.B. quanto à lotação máxima de pessoas.

**EXPEDIENTE DESPACHADO EM 14/01/2020:**

1690/20-50 - Jabaquara Atlético Clube - Expeça-se o A.V.S. para o local, com suas atividades permanentes e validade até 06/03/2020, observado o A.V.C.B. quanto à lotação máxima de pessoas.

**EXPEDIENTE DESPACHADO EM 15/01/2020:**

18/20-10 - A. A. P. Portuários - Expeça-se o A.V.S. para o local, com suas atividades permanentes e validade até 31/12/2020, observado o A.V.C.B. quanto à lotação máxima de pessoas e outras restrições.

**EXPEDIENTE DESPACHADO EM 16/01/2020:**

3046/20-61 - Mendes Conv. Center - Expeça-se o A.V.S. para o local, com suas atividades permanentes e validade até 26/08/2020, observado o A.V.C.B.

**EXPEDIENTE DESPACHADO EM 17/01/2020:**

80539/19-08 - Pedro Marques Patrocínio - Expeça-se o A.V.S. para o local, com suas atividades permanentes e validade até 31/12/2020.

80541/19-41 - Pedro Marques Patrocínio - Expeça-se o A.V.S. para o local, com suas atividades permanentes e validade até 21/08/2020.

80542/19-12 - Pedro Marques Patrocínio - Expeça-se o A.V.S. para o local, com suas atividades permanentes e validade até 21/08/2020.

**EXPEDIENTE DESPACHADO EM 20/01/2020:**

3253/20-16 - Associação Atlético Banco do Brasil - Expeça-se o A.V.S. para o local, com suas atividades permanentes e validade até 31/12/2020, observado o A.V.C.B. quanto à lotação máxima de pessoas.

3777/20-15 - Condomínio Shopping Pátio Iporan-

ga - Expeça-se o A.V.S. para o local, com suas atividades permanentes e validade até 31/12/2020, observado o A.V.C.B. quanto à lotação máxima de pessoas.

**EXPEDIENTE DESPACHADO EM 21/01/2020:**

3415/20-16 - Companhia Brasileira de Distribuição - Expeça-se o A.V.S. para o local, com suas atividades permanentes e validade até 15/05/2020.

**EXPEDIENTE DESPACHADO EM 24/01/2020:**

83835/19-99 - Clube de Regatas Vasco da Gama - Expeça-se o A.V.S. para o local, com suas atividades permanentes e validade até 31/12/2020, observado o A.V.C.B. quanto à lotação máxima de pessoas.

89272/19-61 - Givaldo Freire da Fonseca - Expeça-se o A.V.S. para o local, com suas atividades permanentes e validade até 31/12/2020.

**EXPEDIENTE DESPACHADO EM 27/01/2020:**

54254/19-12 - SCB Distribuição e Comércio Varejista de Alimentos Ltda. - Expeça-se o A.V.S. para o local, com suas atividades permanentes e validade até 02/07/2020.

**EXPEDIENTE DESPACHADO EM 28/01/2020:**

4352/20-33 - Hotel de Turismo Parque Balneário - Expeça-se o A.V.S. para o local, com suas atividades permanentes e validade até 31/12/2020.

4950/20-85 - Aguinaldo Monteiro da Costa Fonseca - Expeça-se o A.V.S. N° para o local, com suas atividades permanentes e validade até 31/12/2020, observado o A.V.C.B. quanto à lotação máxima de pessoas.

**EXPEDIENTE DESPACHADO EM 30/01/2020:**

3412/20-28 - Companhia Brasileira de Distribuição - Compareça o interessado.

3416/20-89 - Companhia Brasileira de Distribuição - Compareça o interessado.

3419/20-77 - Companhia Brasileira de Distribuição - Compareça o interessado.

**EXPEDIENTE DESPACHADO EM 04/02/2020:**

82643/19-92 - Jose Roberto Vasconcelos de Sousa - Expeça-se o A.V.S. para o local, com suas atividades permanentes e validade até 31/12/2020, observado o A.V.C.B. quanto à lotação máxima de pessoas.

**EXPEDIENTE DESPACHADO EM 05/02/2020:**

4007/20-45 - Centro Comercial Rondon - Expeça-se o A.V.S. para o local, com suas atividades permanentes e validade até 15/08/2020.

**EXPEDIENTE DESPACHADO EM 07/02/2020:**

7689/20-93 - Super Centro Boqueirão - Compareça o interessado.

8399/20-49 - Maria Del Carmen Villamarin e Barbosa - Expeça-se o A.V.S. para o local, com suas atividades permanentes e validade até 10/07/2020, observado o A.V.C.B. N° 409.964 quanto à lotação máxima de pessoas permitida para o local.

**EXPEDIENTE DESPACHADO EM 10/02/2020:**

95/2020-61 - Simone Vitor Ferraz da Costa - Indeferido.

5895/2020-12 - Companhia Brasileira de Distribuição - Compareça o interessado.

8218/2020-01 - Companhia Brasileira de Distribuição - Compareça o interessado.

7847/2020-32 - Lilian Alvarez Lima de Oliveira - Compareça o interessado.

**EXPEDIENTE DESPACHADO EM 11/02/2020:**

9015/2020-51 - Santos Futebol Clube - Compareça o interessado.

10041/2020-68 - Associação dos Contabilistas de Santos - Expeça-se o A.V.S. para o local, com suas atividades permanentes e validade até 31/12/2020, observado o A.V.C.B. n° 419362 quanto à lotação máxima de pessoas no local (318 - trezentas e dezoito).

10314/2020-29 - Aguinaldo Monteiro da Costa Fonseca - Expeça-se o A.V.S. para o local, com suas atividades permanentes e validade até 22/05/2020, observado o A.V.C.B. n° 324944.

**EXPEDIENTE DESPACHADO EM 14/02/2020:**

11281/2020-15 - A.M.T. Jorge Locação e Eventos -ME - Expeça-se o A.V.S. para o local, com suas atividades permanentes e validade até 15/03/2020, observado o A.V.C.B. n° 428587 quanto à lotação

máxima de pessoas permitidas no local - 299 (duzentas e noventa e nove) pessoas.

11077/2020-41 - Atacadão SA - Compareça o interessado.

**EXPEDIENTE DESPACHADO EM 17/02/2020:**

11453/2020-61 - Ninfa's Bar Ltda. Epp - Expeça-se o A.V.S. para o local, com suas atividades permanentes e validade até 24/05/2020, observado o A.V.C.B. n° 451646 quanto à lotação máxima permitida de 189 (cento e oitenta e nove) pessoas.

**EXPEDIENTE DESPACHADO EM 18/02/2020:**

10799/2020-60 - CLUBE XV - Compareça o interessado.

75645/2019-06 - Marcella Silva Albino - Expeça-se o A.V.S. para o local, com suas atividades permanentes e validade até 15/08/2020, observado o A.V.C.B. n° 435594 quanto à lotação máxima permitida no local.

**EXPEDIENTE DESPACHADO EM 19/02/2020:**

12616/2020-69 - Pedro Marques Patrocínio - Expeça-se o A.V.S. para o local, com suas atividades permanentes e validade até 02/05/2020, observado o A.V.C.B. n° 300208.

**EXPEDIENTE DESPACHADO EM 28/02/2020:**

13868/2020-97 - Marcella Silva Albino - Compareça o interessado.

9015/2020-51 - Santos Futebol Clube - Expeça-se o A.V.S. para o local, com suas atividades permanentes e validade até 30/10/2020, observado o A.V.C.B. n° 449253, quanto a lotação máxima de pessoas.

## ATOS DA SEÇÃO DE ATENDIMENTO E OBRAS PARTICULARES

### EDITAL Nº 03/2020-SEAP-OP

A Seção de Atendimento ao Público de Obras Particulares, por meio deste Edital, torna público para todos os efeitos legais, a lavratura dos Autos de Infração, conforme abaixo discriminados:

Nº do Auto Data Valor R\$	Nome do Infrator /Local da Obra	Insc. Imob./ Lançamento	Descrição da Infração	Infração e Penalidade	Nº do Proc. Adm.
15473 21/07/2015 205,12	Único Participações Ltda Rua Boris Kauffmann, 119	22.031.063.000	Não atendimento da intimação para demolir obras sem licença face o indeferimento do proc. 66894/05-14	80 § 2º da LC 84/93 86 III da LC 84/93	50562/2013-47
16060 22/07/2015 205,12	João José M. Mexia Santos Av. Vereador Alfredo das Neves, 2621	28.010.002.000	Não atendimento da intimação de 05/02/2002	80 § 2º da LC 84/93 86 III da LC 84/93	80032/1998-21
16109 06/07/2015 511,64	Porfírio dos Santos Pereira Av. Dino Bueno, 11	89.015.012.002	Por executar obra sem licença (acréscimo em alvenaria nos fundos do lote)	14 da LC 84/93 86 I da LC 84/93	79025/2015-31
16150 21/07/2015 205,12	Maria Regina Dias de Souza Av. Senador Feijó, 365	36.032.030.002	Não cumpriu o disposto na intimação nº106526 (Instalação de rampa de acesso PNE)	80 § 2º da LC 84/93 86 III da LC 84/93	60926/2009-10
16277 02/07/2015 511,64	Pedro Onofre de Liberato Rua Goiás, 73	56.041.005.000	Por executar obra sem licença da PMS	14 da LC 84/93 86 I da LC 84/93	76549/2015-16
16478 01/07/2015 205,12	Altair Franceline Costa Rua 6, 168 - Morro do Marapé	15.004.052.000	Não cumpriu o disposto na intimação nº 96604-B (demolir obras executadas sem licença)	80 § 2º da LC 84/93 86 III da LC 84/93	7982/2015-11
16480 23/07/2015 205,12	André Monteiro e S/M Rua Pedro Borges Gonçalves (morro), 62	13.017.019.000	Não cumpriu o disposto na intimação nº 97641-B (demolir obras executadas sem licença)	80 § 2º da LC 84/93 86 III da LC 84/93	50271/2015-66



16804 06/07/2015 205,12	Adolfo Antonio Pereira Av. Siqueira Campos, 351	57.041.029.000	Não atendimento a intimação 61239-B para regularizar obras.	80 § 2º da LC 84/93 86 III da LC 84/93	116333/2006-55
16828 07/07/2015 1.023,26	Roberto Bacil Rua Azevedo Sodré, 154	65.021.030.001	Desrespeitou o embargo nº 10844	92 § 3º da LC 84/93 92 § 7º da LC 84/93	48670/2015-49
16831 27/07/2015 205,12	Condomínio Edifício Olga Via de Pedestre Dr. Othon Feliciano, 2	65.034.005.005	Não atendimento à intimação 99629-B (retirar cobertura externa face o indeferimento do proc. 96486/11-27)	14 da LC 84/93 86 III da LC 84/93	76686/2011-63
16832 29/07/2015 205,12	Valdir Gualharonne Junior e S/M Rua Galeão Carvalhal, 12 apto 10	66.023.011.010	Não atendimento a intimação 99606-B (recompor a fachada conforme projeto aprovado)	94 II da LC 84/93 86 III da LC 84/93	11295/2015-54

Prazo para a defesa: 30 dias (Art. 82 §Único da LC 84/93). Prazo para pagamento: 10 dias (Art. 88 da LC 84/93). O não pagamento importará em inscrição do débito na Dívida Ativa (Art. 88 §1º da LC 84/93). A partir da publicação do presente Edital.

Santos, 03 de março de 2020

**SIMONE GANNOUM**  
**CHEFE DA SEÇÃO DE ATENDIMENTO AO PÚBLICO-SEAP-OP**



## ATOS DO DEPARTAMENTO DE ATENÇÃO ESPECIALIZADA

### COMUNICADO

O Departamento de Atenção Especializada vem informar que os atendimentos da SEÇÃO DE RECUPERAÇÃO E FISIOTERAPIA DA ZONA ORLA E INTERMEDIÁRIA (SERFIS-ZOI), serão suspensos de 04 a 06 de março de 2020 devido a necessidade de reformas, retornando ao atendimento a partir de 09 de março de 2020, nos seguintes locais:

- Atendimentos de Fisioterapia e Terapia Ocupacional ocorrerão na SEÇÃO DE RECUPERAÇÃO E FISIOTERAPIA DA ZONA NOROESTE (SERFIS-ZNO), situada à Rua Comandante Bulcão Viana, nº 855, Bom Retiro;
- Emissão de laudos para carteirinha de transporte da EMTU, isenção de IPTU, avaliações e prescrições de Órteses e Próteses e atendimento de Fonoaudiologia Adulto e Infantil ocorrerão na SEUB CENTRO DE SAÚDE MARTINS FONTES, situada à Rua Luísa Macuco, nº 40, Vila Mathias.

Informações através do telefone (13) 3213-5115.

Santos, 02 de março de 2020.

**DEVANIR PAZ**  
**CHEFE DE DEPARTAMENTO DE ATENÇÃO ESPECIALIZADA**



**SECRETARIA  
DE EDUCAÇÃO**

## ATOS DA SECRETÁRIA

### EDITAL DE CHAMAMENTO

Pelo presente Edital, convocamos os (as) interessados (as), abaixo relacionados (as), a comparecer na Secretaria de Educação, Praça dos Andradas nº 31, Centro, Santos, munidos de R.G., a fim de tomar ciência do processo.

O não comparecimento no prazo de 10 (dez) dias úteis, a contar da data desta publicação, implicará o arquivamento do processo.

Horário de atendimento: 2ª a 6ª feira, das 8h30 às 15h.

Nº	NOME DO(A) RESPONSÁVEL
1688	CRISTIANE APARECIDA DE SOUZA
1691	ELIANE DE JESUS GUIMARÃES
1488	KATIANE CARVALHO DE AQUINO
1487	KATIANE CARVALHO DE AQUINO

Da mesma forma, convocamos os interessados, abaixo relacionados, que tiveram seu pedido de cartão-transporte escolar gratuito indeferido, para comparecer na Secretaria de Educação, Praça dos Andradas nº 31, Centro, Santos, munidos de R.G., a fim de tomar ciência do processo.

O não comparecimento no prazo de 10 (dez) dias úteis, a contar da data desta publicação, implicará o arquivamento do processo.

Horário de atendimento: 2ª a 6ª feira, das 8h30 às 15h.

Nº	NOME DO(A) RESPONSÁVEL
1689	CAIO SANTOS DE TOLEDO
1690	MARIANA DOS SANTOS SILVA

**CRISTINA A. R. BARLETTA  
SECRETÁRIA DE EDUCAÇÃO**

### CONVOCAÇÃO Nº 54/2020 – SEDUC DE 3 DE MARÇO DE 2020

A Secretária de Educação, no uso das atribuições que lhe são conferidas por lei, convoca os Professores de Educação Básica II e Professores Adjuntos II – Educação-Física, para ampliação de jornada

e atribuição de aulas de acordo com a oferta que ora se apresenta, conforme segue:

Data: 5/3/2020 (quinta-feira)

Local: Seção de Alocação de Pessoal (Salop)

Praça dos Andradas nº 27, Centro, Santos

Horário: 9h

Professores de Educação Básica II e Professores Adjuntos II – Educação Física, interessados em ampliar jornada.

Registro	Nome
289066	ROSELI MARINELLI DE MAGALHÃES
335976	MARIO PEREIRA NETO

Horário: 9h

Professores Adjuntos II – Educação Física, que perderam jornada.

Horário: 9h15

Professores Adjuntos II – Educação Física, que estão assinando ponto.

Registro	Nome
339648	IGOR DE CARVALHO CUNHA
340067	RONIEL D ELION NICOLA MATHIAS DE OLIVEIRA
341529	JULIANA MOURA CAMPOS
341602	CAROLINA ALONSO MONTERO
341537	THALITA LEANDRO SPINASSI PEREIRA
343020	FELIPE DA SILVA MARQUES SALLES
343012	ADRIANA RIBEIRO PAES
343053	ALDEMIR CARIRI DE LIMA
343129	STELA MARCIA ALLEN
343111	JOSÉ TADEU MORAES FERREIRA

Todos os profissionais convocados que possuem acúmulo/declaração de horário (original) deverão apresentá-lo no ato da atribuição, para atendimento ao inciso XVI do Art. 37 da Constituição Federal.

**CRISTINA A. R. BARLETTA  
SECRETÁRIA DE EDUCAÇÃO**

### CONVOCAÇÃO Nº 55/ 2020 – SEDUC DE 3 DE MARÇO DE 2020

A Secretária de Educação, no uso das atribuições que lhe são conferidas por lei, convoca os Professores de Educação Básica II e Professores Adjuntos II – Arte, para ampliação de jornada e atribuição de aulas de acordo com a oferta que ora se apresenta, conforme segue:

Data: 5/3/2020 (quinta-feira)

Local: Seção de Alocação de Pessoal (Salop)

Praça dos Andradas nº 27, Centro, Santos

Horário: 10h

Professores de Educação Básica II e Professores Adjuntos II – Arte, interessados em ampliar jornada.

Horário: 10h

Professores Adjuntos II – Arte, que perderam jornada.

Horário: 10h15

Professores Adjuntos II – Arte, que estão assinando ponto.

Registro	Nome
336032	FELIPE APARECIDO DE OLIVEIRA DA SILVA
366872	INDRA BACIL FUZETTO
366864	CAROLINE TORRES DE ALMEIDA NERES
366922	GABRIEL ARCANJO BRIANESE
366880	CAMILA EMILIO DE MORAES
368407	GLADYS BRANCO RODRIGUES
368399	THAMYRIS CARRENHO FERNANDES
368654	CAMILA BARALDI DA SILVA

Todos os profissionais convocados que possuem acúmulo/declaração de horário (original), deverão apresentá-lo no ato da atribuição, para atendimento ao inciso XVI do Art. 37 da Constituição Federal.

**CRISTINA A. R. BARLETTA**  
**SECRETÁRIA DE EDUCAÇÃO**

**CONVOCAÇÃO Nº 56/ 2020 - SEDUC**  
**DE 3 DE MARÇO DE 2020**

A Secretária de Educação, no uso das atribuições que lhe são conferidas por lei, convoca os Professores de Educação Básica II e Professores Adjuntos II – Matemática, para ampliação de jornada e atribuição de aulas de acordo com a oferta que ora se apresenta, conforme segue:

Data: 5/3/2020 (quinta-feira)

Local: Seção de Alocação de Pessoal (Salop)

Praça dos Andradas nº 27, Centro, Santos

Horário: 14h

Professores de Educação Básica II e Professores Adjuntos II – Matemática, interessados em ampliar jornada.

Registro	Nome
325894	MARIA LUCIENE DA SILVA GOMES DE OLIVEIRA
328492	EDSON MARTINS GOMES
352229	ROSIVANI APARECIDA DA SILVA

Horário: 14h

Professores Adjuntos II – Matemática, que perderam jornada.

Horário: 14h15

Professores Adjuntos II – Matemática, que estão assinando ponto.

Registro	Nome
329573	ANTONIO LUCIO MARTINS NETO
331249	ELIANE LOUREIRO DE OLIVEIRA
331744	TAIS BARTH DE FREITAS
331843	RUBENS DOS SANTOS ROSARIO
331694	GUILHERME MENDES DE ANDRADE
350330	LEIA SILVA
350348	CRISTIANE RAMOS SOARES ALMEIDA

Todos os profissionais convocados que possuem acúmulo/declaração de horário (original) deverão apresentá-lo no ato da atribuição, para atendimento ao inciso XVI do Art. 37 da Constituição Federal.

**CRISTINA A. R. BARLETTA**  
**SECRETÁRIA DE EDUCAÇÃO**

**CONVOCAÇÃO Nº 57 / 2020 - SEDUC**  
**DE 3 DE MARÇO DE 2020**

A Secretária de Educação, no uso das atribuições que lhe são conferidas por lei, convoca os Professores de Educação Básica II e Professores Adjuntos II – Educação Especial, para atribuição de aulas de acordo com a oferta que ora se apresenta, conforme segue:

Data: 5/3/2020 (quinta-feira)

Local: Seção de Alocação de Pessoal (Salop)

Praça dos Andradas nº 27, Centro, Santos

Horário: 15h

Professores Adjuntos II – Educação Especial, que perderam jornada.

Horário: 15h15

Professores Adjuntos II – Educação Especial, que estão assinando ponto.

Registro	Nome
332767	ADRIANA VELOSO SANTANA AGUIAR
360412	ANA CAROLINA PINHEIRO SILVA CAZADO
346270	ROCHELE ARAGÃO
367987	GUSTAVO CELSO CARGAS DOS SANTOS
368639	THAIS PADOVEZ MALARA
337006	NILSEN REGINA DE MAIO MITOSO

Todos os profissionais convocados que possuem acúmulo/declaração de horário (original) deverão apresentá-lo no ato da atribuição, para atendimento ao inciso XVI do Art. 37 da Constituição Federal.

**CRISTINA A. R. BARLETTA  
SECRETÁRIA DE EDUCAÇÃO**

**CONVOCAÇÃO Nº 58/ 2020 – SEDUC  
DE 3 DE MARÇO DE 2020.**

A Secretária de Educação, no uso das atribuições que lhe são conferidas por lei, convoca os Professores de Educação Básica II e Professores Adjuntos II – Ciências, para ampliação de jornada e atribuição de aulas de acordo com a oferta que ora se apresenta, conforme segue:

Data: 6/3/2020 (sexta-feira)

Local: Seção de Alocação de Pessoal (Salop)

Praça dos Andradas nº 27, Centro, Santos

Horário: 9h

Professores de Educação Básica II e Professores Adjuntos II – Ciências, interessados em ampliar jornada.

Registro	Nome
336370	RANEE ROSSI ALVES
335877	ROSA MARIA PASSOS

Horário: 9h

Professores de Educação Básica II – Ciências, que perderam jornada.

Horário: 9h15

Professores Adjuntos II – Ciências, que estão assinando ponto.

Registro	Nome
315929	ISABEL CAFAGNE MARTINS
332254	MARIA CLARA DOS SANTOS RIBEIRO
333864	JAQUELINE BRAGA RIBEIRO GALDINO
315945	FELIPE AUGUSTO DE MESQUITA COMELLI
335422	MARIA EDUARDA PIMENTEL MADEIRA
335869	ANA CAROLINA DE ALMEIDA BRAZ
335489	JULIANA DE LIRA COLANTONIO
335521	LIA ABRANTES DE MORAES
335836	CRISTIANE SANTOS FAGUNDES
336800	DANIELA DANTAS CAMPOS

Todos os profissionais convocados que pos-

suem acúmulo/declaração de horário (original), deverão apresentá-lo no ato da atribuição, para atendimento ao inciso XVI do Art. 37 da Constituição Federal.

**CRISTINA A. R. BARLETTA  
SECRETÁRIA DE EDUCAÇÃO**

**CONVOCAÇÃO Nº 59/ 2020 – SEDUC  
DE 4 DE MARÇO DE 2020**

A Secretária de Educação, no uso das atribuições que lhe são conferidas por lei, convoca os Professores de Educação Básica II e Professores Adjuntos II, para ampliação de jornada e atribuição de aulas do componente curricular INVESTIGAÇÃO E PESQUISA de acordo com a oferta que ora se apresenta, seguindo a ordem das disciplinas determinada na Portaria nº 9 / 2018 - SEDUC, publicada no Diário Oficial de 28/1/2019 e retificação publicada no Diário Oficial de 5/2/2019, conforme segue:

Data: 6/3/2020 (sexta-feira)

Local: Seção de Alocação de Pessoal (Salop)

Praça dos Andradas nº 27, Centro, Santos

Horário: 10h

Professores de Educação Básica II - Ciências, interessados em ampliar jornada.

Horário: 10h

Professores de Educação Básica II – História e Geografia, interessados em ampliar jornada.

Horário: 10h

Professores de Educação Básica II – Matemática, interessados em ampliar jornada.

Horário: 10h

Professores de Educação Básica II – Língua Portuguesa, Língua Estrangeira Moderna – Inglês e Arte interessados em ampliar jornada.

Horário: 10h30

Professores Adjuntos II – Ciências, interessados em ampliar jornada ou que perderam jornada.

Horário: 10h30

Professores Adjuntos II – História e Geografia, interessados em ampliar jornada ou que perderam jornada.

Horário: 10h30

Professores Adjuntos II – Matemática, interessados em ampliar jornada ou que perderam jornada.

Horário: 10h30

Professores Adjuntos II – Língua Portuguesa, Língua Estrangeira Moderna – Inglês e Arte, interessados em ampliar jornada ou que perderam jornada.

Horário: 11h  
Professores Adjuntos II – Ciências, que estão assinando ponto.

Registro	Nome
315929	ISABEL CAFAGNE MARTINS
332254	MARIA CLARA DOS SANTOS RIBEIRO
333864	JAQUELINE BRAGA RIBEIRO GALDINO
315945	FELIPE AUGUSTO DE MESQUITA COMELLI
335422	MARIA EDUARDA PIMENTEL MADEIRA
335869	ANA CAROLINA DE ALMEIDA BRAZ
335489	JULIANA DE LIRA COLANTONIO
335521	LIA ABRANTES DE MORAES
335836	CRISTIANE SANTOS FAGUNDES
336800	DANIELA DANTAS CAMPOS

Todos os profissionais convocados que possuem acúmulo/declaração de horário (original), deverão apresentá-lo no ato da atribuição, para atendimento ao inciso XVI do Art. 37 da Constituição Federal.

**CRISTINA A. R. BARLETTA**  
**SECRETÁRIA DE EDUCAÇÃO**

**CONVOCAÇÃO Nº 60 / 2020 – SEDUC**  
**DE 3 DE MARÇO DE 2020**

A Secretária de Educação, no uso das atribuições que lhe são conferidas por lei, convoca os Professores de Educação Básica II e Professores Adjuntos II – História, para ampliação de jornada e atribuição de aulas de acordo com a oferta que ora se apresenta, conforme segue:

Data: 6/3/2020 (sexta-feira)

Local: Seção de Alocação de Pessoal (Salop)

Praça dos Andradas nº 27, Centro, Santos

Horário: 14h

Professores de Educação Básica II e Professores Adjuntos II – História, interessados em ampliar jornada.

Registro	Nome
315960	FABIO EDUARDO VALENTE GOMES
325969	EDILENE AURELIANO WISBECK
327064	ALESSANDRA FILOMENA KLIASS MACHADO
332650	MARIA DE FATIMA SANTOS CONDE AMIEIRO
332817	HEBE PRIMO OLIVEIRA SANTOS KUWAHARA
335851	DENISE MARTINS NOGUEIRA

Horário: 14h  
Professores Adjuntos II – História, que perderam jornada.

Horário: 14h15  
Professores Adjuntos II – História, que estão assinando ponto.

Registro	Nome
338418	EMANUEL BENTO DA SILVA
336974	SANDRO RODRIGUES DE SOUZA
339697	EDSON RIBEIRO
339655	ANA PAULA DE SANTANA
335810	NADSON SPERANDIO LUCENA GUIMARAES

Todos os profissionais convocados que possuem acúmulo/declaração de horário (original), deverão apresentá-lo no ato da atribuição, para atendimento ao inciso XVI do Art. 37 da Constituição Federal.

**CRISTINA A. R. BARLETTA**  
**SECRETÁRIA DE EDUCAÇÃO**



**SECRETARIA DE  
SEGURANÇA**

## **ATOS DO COMANDANTE CHEFE DO DEPARTAMENTO DA GUARDA CIVIL MUNICIPAL**

### **PORTARIA Nº 015/2020 – DGM 27 DE FEVEREIRO DE 2020**

O Comandante Chefe do Departamento da Guarda Civil Municipal de Santos, usando das atribuições que lhe conferem o Artigo 249 (parágrafos 1º e 2º), e Artigo 250 da Lei n.º 4623 de 12 de Junho de 1984 (E.F.P.M.S.), especialmente combinada com a Ordem de Serviço n.º 12/99-GP de 04 de Outubro de 1999 e Lei Complementar n.º 406 de 24 de Julho de 2000 (Regulamento Disciplinar da Guarda Municipal de Santos), determina o ENCERRAMENTO do Processo Disciplinar Sumário n.º 41801/2016-48 e homologação do Relatório da Conclusão Final do referido Processo

Registre-se, publique-se e cumpra-se.

**RONALDO PEREIRA PINTO  
CMTE. CHEFE DO DEPARTAMENTO  
GUARDA CIVIL MUNICIPAL DE SANTOS**

### **PORTARIA Nº 016/2020 – DGM 27 DE FEVEREIRO DE 2020**

O Comandante Chefe do Departamento da Guarda Civil Municipal de Santos, usando das atribuições que lhe conferem o Artigo 249 (parágrafos 1º e 2º), e Artigo 250 da Lei n.º 4623 de 12 de Junho de 1984 (E.F.P.M.S.), especialmente combinada com a Ordem de Serviço n.º 12/99-GP de 04 de Outubro de 1999 e Lei Complementar n.º 406 de 24 de Julho de 2000 (Regulamento Disciplinar da Guarda Municipal de Santos), determina o ENCERRAMENTO do Processo Disciplinar Sumário n.º 60591/2016-14 e homologação do Relatório da Conclusão Final do referido Processo

Registre-se, publique-se e cumpra-se.

**RONALDO PEREIRA PINTO  
CMTE. CHEFE DO DEPARTAMENTO  
GUARDA CIVIL MUNICIPAL DE SANTOS**

### **PORTARIA Nº 017/2020 – DGM 27 DE FEVEREIRO DE 2020**

O Comandante Chefe do Departamento da Guar-

da Civil Municipal de Santos, usando das atribuições que lhe conferem o Artigo 249 (parágrafos 1º e 2º), e Artigo 250 da Lei n.º 4623 de 12 de Junho de 1984 (E.F.P.M.S.), especialmente combinada com a Ordem de Serviço n.º 12/99-GP de 04 de Outubro de 1999 e Lei Complementar n.º 406 de 24 de Julho de 2000 (Regulamento Disciplinar da Guarda Municipal de Santos), determina o ENCERRAMENTO do Processo Disciplinar Sumário n.º 70354/2017-14 e homologação do Relatório da Conclusão Final do referido Processo

Registre-se, publique-se e cumpra-se.

**RONALDO PEREIRA PINTO  
CMTE. CHEFE DO DEPARTAMENTO  
GUARDA CIVIL MUNICIPAL DE SANTOS**

### **PORTARIA Nº 018/2020 – DGM 27 DE FEVEREIRO DE 2020**

O Comandante Chefe do Departamento da Guarda Civil Municipal de Santos, usando das atribuições que lhe conferem o Artigo 249 (parágrafos 1º e 2º), e Artigo 250 da Lei n.º 4623 de 12 de Junho de 1984 (E.F.P.M.S.), especialmente combinada com a Ordem de Serviço n.º 12/99-GP de 04 de Outubro de 1999 e Lei Complementar n.º 406 de 24 de Julho de 2000 (Regulamento Disciplinar da Guarda Municipal de Santos), determina o ENCERRAMENTO do Processo Disciplinar Sumário n.º 78906/2017-24 e homologação do Relatório da Conclusão Final do referido Processo

Registre-se, publique-se e cumpra-se.

**RONALDO PEREIRA PINTO  
CMTE. CHEFE DO DEPARTAMENTO  
GUARDA CIVIL MUNICIPAL DE SANTOS**

### **PORTARIA Nº 019/2020 – DGM 27 DE FEVEREIRO DE 2020**

O Comandante Chefe do Departamento da Guarda Civil Municipal de Santos, usando das atribuições que lhe conferem o Artigo 249 (parágrafos 1º e 2º), e Artigo 250 da Lei n.º 4623 de 12 de Junho de 1984 (E.F.P.M.S.), especialmente combinada com a Ordem de Serviço n.º 12/99-GP de 04 de Outubro de 1999 e Lei Complementar n.º 406 de 24 de Julho de 2000 (Regulamento Disciplinar da Guarda Municipal de Santos), determina o ENCERRAMENTO do Processo Disciplinar Sumário n.º 79016/2017-11 e homologação do Relatório da Conclusão Final do referido Processo

Registre-se, publique-se e cumpra-se.

**RONALDO PEREIRA PINTO  
CMTE. CHEFE DO DEPARTAMENTO  
GUARDA CIVIL MUNICIPAL DE SANTOS**



## SECRETARIA DE DESENVOLVIMENTO URBANO

### ATOS DA SEÇÃO DE PLANEJAMENTO URBANO

#### **Certidão de Uso e Ocupação do Solo - área insular**

Processo nº 209299/2020-74 - TELXIUS TORRES BRASIL LTDA: Certifique-se. A certidão será enviada ao solicitante pelo e-mail informado no processo.

Processo nº 208302/2020-41 - Carlos Pestana Henriques: Certifique-se. A certidão será enviada ao solicitante pelo e-mail informado no processo.

### ATOS DA SEÇÃO ESCRITÓRIO TÉCNICO ALÉGRA CENTRO

#### **EXPEDIENTE DESPACHADO EM 28/02/2020:**

SR. DELCHI MIGOTTO FILHO, solicitamos o seu comparecimento no Escritório Técnico Alegria Centro, Rua Pedro II, 25 - 6º andar, das 10 às 17 horas, para tratar de assuntos referentes ao Processo nº 4248/2020-11 (Apenso: 63465/2019-19; 101195/2009-52; 63172/2016-06; 119784/2009-23; 63078/2016-30; 76211/2016-91), no prazo de 30 (trinta) DIAS CORRIDOS DA PUBLICAÇÃO.

**ARQ. RICARDO MARTINS DA SILVA**  
**CHEFE DA SETAC/COREU/DEDURB/SEDURB**



## SECRETARIA DE MEIO AMBIENTE

### ATOS DO DEPARTAMENTO DE POLÍTICAS E CONTROLE AMBIENTAL

#### **EXPEDIENTE DESPACHADO EM 07/02/2020**

Processo nº 59401/2019-22 - ANDERSON PERES

RODRIGUES - Assunto solucionado. Arquite-se.  
59419/2019-98 - ANDERSON PERES RODRIGUES - Assunto solucionado. Arquite-se.  
59664/2019-31 - JOSÉ RICARDO SCHNEIDER - Assunto solucionado. Arquite-se.  
59806/2019-24 - ALDO DE AGUIAR FALLEIROS - Assunto solucionado. Arquite-se.

#### **EXPEDIENTE DESPACHADO EM 10/02/2020**

Processo nº

53184/2019-01 - ANTONIO EDUARDO LEMOS - Cancelo o A.I. Nº 430. Recorro "ex-officio" à Junta de Recursos Fiscais.

490/2020-25 - JOÃO LUIZ DE SOUZA FILHO - Assunto solucionado. Arquite-se.

#### **EXPEDIENTE DESPACHADO EM 27/02/2020**

Processo nº

71647/2019-81 - CARLOS EDUARDO APARECIDO FERREIRA DE LIMA - Cancelo o A.I. Nº 443. Recorro "ex-officio" à Junta de Recursos Fiscais.



## SECRETARIA DE SERVIÇOS PÚBLICOS

### ATOS DA SECRETÁRIA

#### **EXPEDIENTE DESPACHADO EM 11/02/2020**

Processo - 31097/2019-77: MARIA TERESA DE LUCCA - Indeferido.

#### **EXPEDIENTE DESPACHADO EM 11/02/2020**

Processo - 5358/2020-55: SOCIEDADE DE MELHORAMENTOS DO BAIRRO DA POMPÉIA - Serviço executado.

#### **EXPEDIENTE DESPACHADO EM 19/02/2020**

Processo -50913/2019-13: ELENITA GOMES PEREIRA - Informo o prazo de 05 dias para retirada de Ofício no GAB-SESERP.

#### **EXPEDIENTE DESPACHADO EM 21/02/2020**

Processo - 82749/2018-32: NELIANE CRISTINE OLIVEIRA FRUDRICH E OUTROS - Serviço executado quanto ao renivelamento de paralelos.



**CAIXA DE  
ASSISTÊNCIA AO  
SERVIDOR PÚBLICO**

## ATOS DO PRESIDENTE

### PORTARIA Nº 005/2020-CAPEP-SAÚDE

ADRIANO LUIZ LEOCADIO, Presidente da Caixa de Assistência ao Servidor Público Municipal de Santos – “CAPEP-SAÚDE”, usando das atribuições que lhe são conferidas pela Portaria nº 210/2018-GPM de 13 de novembro de 2018, DETERMINA:

Art. 1º - O inciso IV, do artigo 2.º, da Portaria nº 003/2020-CAPEP-SAÚDE, de 28 de janeiro de 2020 passa a vigorar com a seguinte redação:

“IV – Suplente: THIAGO DE CASTRO MARES – Reg. nº 50.149-4.”

Art. 2º - Esta Portaria entra em vigor na data de sua publicação.

Registre-se, publique-se e cumpra-se.

Caixa de Assistência ao Servidor Público Municipal de Santos, em 02 de março de 2020.

**ADRIANO LUIZ LEOCADIO  
PRESIDENTE DA CAPEP-SAÚDE**

## EXTRATO DE CONTRATO DE CREDENCIAMENTO

**CONTRATO N.º 005/2020**

**PROCESSO N.º 5.754/2020-82**

MODALIDADE: Edital de Credenciamento n.º 004/2019

PARTES: CAIXA DE ASSISTÊNCIA AO SERVIDOR PÚBLICO MUNICIPAL DE SANTOS – CAPEP-SAÚDE E MARSAN BESER DINIZ DA SILVA

OBJETO: Credenciamento de prestadores de serviços na área de saúde ambulatorial, para atendimento aos beneficiários da CAPEP-SAÚDE, em consultórios ou clínicas, nos municípios da Região Metropolitana da Baixada Santista do Estado de São Paulo, na especialidade de ACUPUNTURA.

DOTAÇÃO ORÇAMENTÁRIA: 33.33.10.04.122.00 29.2515.33.90.36

NOTA DE EMPENHO N.º 552/2020

ASSINATURA: Pela CONTRATANTE, Caixa de Assistência ao Servidor Público Municipal de Santos – CAPEP-SAÚDE, ADRIANO LUIZ LEOCADIO e pela CONTRATADA, MARSAN BESER DINIZ DA SILVA, em 21 de fevereiro de 2020.

**ADRIANO LUIZ LEOCÁDIO  
PRESEDENTE – CAPEP-SAÚDE  
PRESIDENTE**



**INSTITUTO DE  
PREVIDÊNCIA SOCIAL  
DOS SERVIDORES  
PÚBLICOS**

## ATOS DA CHEFE DO DEPARTAMENTO DE CONCESSÃO E PAGAMENTO DE BENEFÍCIOS PREVIDENCIÁRIOS

### CONVOCAÇÃO

Pelo presente ficam os(as) servidores(as) abaixo relacionados(as) convocados(as) a comparecer a este Instituto, sito à Rua Dr. Assis Correia, 20 – Gonzaga – Santos/SP, no dia e horário supra informado, para exame médico pericial, munidos(as) de **DOCUMENTO DE COMPROVAÇÃO DE IDENTIDADE COM FOTO (RG, CNH ou IDENTIDADE DE CLASSE) e de EXAMES E LAUDOS MÉDICOS RECENTES.**

**DIA 12/03/2020 – 14h00min.**

- HILARIO ROMANEZI CAGNACCI – REG. 10.061-0
- SANDRA MARIA HAMUE NARCISO – REG. 9.892-1
- ROBERTO LUIZ LOPES – REG. 8.079-6

**MARISA SIMÕES DE SALES RIBEIRO  
CHEFE DO DEPREV – IPREVSANTOS**



**COMPANHIA DE  
ENGENHARIA DE  
TRÁFEGO**

## ATOS DO DIRETOR-PRESIDENTE

### COMUNICADO

A Companhia de Engenharia de Tráfego de Santos – CET-Santos, em cumprimento ao disposto no Artigo 95 do Código de Trânsito Brasileiro (Lei 9.503/97), informa à comunidade as seguintes intervenções na malha viária:

**01) PODA DE ÁRVORES – COPAISA / SESERP – BOQUEIRÃO**

**Datas:** 06/03/2020

**Horário:** 07h00 às 13h00

**Interdição Total:** R. Octávio Spagnuolo entre Av. Siqueira Campos e R. Primo Ferreira.

**Rota Alternativa:** R. Bento de Abreu ou R. Dom Lara.

**ENG. ROGÉRIO VILANI  
DIRETOR PRESIDENTE  
CET-SANTOS**





## ATOS DO CHEFE DO PODER LEGISLATIVO

### COMUNICADO DE DEFERIMENTO E INDEFERIMENTO DAS INSCRIÇÕES

#### CONCURSO PÚBLICO – EDITAL Nº 01/2020

O Presidente da **CÂMARA MUNICIPAL DE SANTOS**, Estado de São Paulo, no uso das atribuições que lhe são conferidas pela legislação vigente, torna público o **Comunicado de Deferimento e Indeferimento das Inscrições do Concurso Público – Edital nº 01/2020**.

Contra o indeferimento das inscrições caberá recurso, nos dias **05 e 06 de março de 2020**.

Para recorrer, o candidato deverá utilizar o endereço eletrônico do **INSTITUTO MAIS (www.instituto-mais.org.br)** e seguir as instruções ali contidas.

O recurso deverá ser individual, devidamente fundamentado e conter o nome do Concurso Público, Cargo, nome do candidato, endereço eletrônico e o seu questionamento.

Não serão aceitos recursos interpostos por correspondência (SEDEX, AR, telegrama, etc), fac-símile, Telex, via Serviço de Atendimento ao Candidato (SAC) ou outro meio que não seja o especificado no **Edital nº 01/2020**.

A decisão do “Deferimento” ou “Indeferimento” de recurso será dado a conhecer coletivamente e por meio de publicação no site do **Instituto Mais (www.institutomais.org.br)**, após o que não caberão recursos adicionais, na data provável **de 13 de março de 2020**.

O Edital de Convocação em que constará a relação dos candidatos que realizarão as Provas Objetiva, Discursiva e Entrega dos Documentos para Avaliação dos Títulos, com a confirmação da data, horário e local, será divulgado no endereço eletrônico do **INSTITUTO MAIS (www.institutomais.org.br)** e no Diário Oficial de Santos, na data provável de **13 de março de 2020**.

O candidato deverá observar as normas e os procedimentos contidos no **Edital nº 01/2020**, do Concurso Público.

E, para que ninguém possa alegar desconhecimento, publique-se.

Santos/SP, 04 de março de 2020.

**RUI SÉRGIO GOMES DE ROSIS**  
**PRESIDENTE DA CÂMARA MUNICIPAL DE SANTOS**

#### DEFERIMENTOS

#### INSCRIÇÕES DEFERIDAS COMO PESSOA COM DEFICIÊNCIA – PCD ORDEM ALFABÉTICA

NOME DO(A) CANDIDATO(A)	CARGO	DOCUMENTO
ALEXANDRA ALVES RODRIGUES DE ALMEIDA GARRETT	PROCURADOR	214371529
CYNTHIA FAGUNDES DE OLIVEIRA PIMENTEL	PROCURADOR	33875519-6
DANIELLE REIS DE OLIVEIRA	PROCURADOR	437321228
GUILHERME GONFIANTINI JUNQUEIRA	PROCURADOR	24264107-6
JACQUELINE APARECIDA BITARAES	PROCURADOR	303390098
JESRAEL SOARES BATISTA	PROCURADOR	108421460
LEONARDO D'AMATO MACHADO	PROCURADOR	29.861.337-2
MIRIAM REGINA SALOMÃO GALVANI	PROCURADOR	222591225

ORLANDO LUIZ SANCHEZ DUARTE	PROCURADOR	17893003-9
RAQUEL GOMES ARAÚJO DIAS	PROCURADOR	21434044
RENATA RAMOS VIEIRA	PROCURADOR	334948952
SERGIO HENRIQUE COTRIM MOLITERNO JUNIOR	PROCURADOR	41997069-1
SIDNEY MOINHOS FILHO	PROCURADOR	243470265
THAISA AZEVEDO LEMOS MOREIRA	PROCURADOR	491747202

**INSCRIÇÕES DEFERIDAS PARA CONDIÇÕES ESPECIAIS  
EM ORDEM ALFABÉTICA**

<b>NOME DO(A) CANDIDATO(A)</b>	<b>CARGO</b>	<b>DOCUMENTO</b>	<b>SITUAÇÃO</b>
ALEXANDRA ALVES RODRIGUES DE ALMEIDA GARRETT	PROCURADOR	214371529	<b>DEFERIDO</b> - PROVA AMPLIADA, LETRA TAMANHO 18, ARIAL. MESA E CADEIRA SEPARADAS. FISCAL LEDOR/TRANSCRITOR. AUTORIZAÇÃO PARA USO DE LUMINÁRIA E LUPA. TEMPO ADICIONAL.
RAQUEL GOMES ARAÚJO DIAS	PROCURADOR	21434044	<b>DEFERIDO</b> - PROVA AMPLIADA, LETRA TAMANHO 16.
RENATA RAMOS VIEIRA	PROCURADOR	334948952	<b>DEFERIDO</b> - PROVA AMPLIADA, LETRA TAMANHO 16 EM NEGRITO. FISCAL TRANSCRITOR PARA O GABARITO.
SIDNEY MOINHOS FILHO	PROCURADOR	243470265	<b>DEFERIDO</b> - PROVA AMPLIADA, LETRA TAMANHO 18.
THAIS PINEDA FUNGARO	PROCURADOR	362092795	<b>DEFERIDO</b> - AUTORIZAÇÃO DE USO DE MONITOR DE GLICEMIA E INSULINA.

**INSCRIÇÕES DEFERIDAS COMO JURADO  
ORDEM ALFABÉTICA**

<b>NOME DO(A) CANDIDATO(A)</b>	<b>CARGO</b>	<b>DOCUMENTO</b>
NATACHA VEIGA TARRACO TOMAZ	PROCURADOR	300053915

**INDEFERIMENTOS**

**INSCRIÇÕES INDEFERIDAS COMO PESSOA COM DEFICIÊNCIA - PCD  
ORDEM ALFABÉTICA**

<b>NOME DO(A) CANDIDATO(A)</b>	<b>CARGO</b>	<b>DOCUMENTO</b>	<b>MOTIVO INDEFERIMENTO</b>
ALESSANDRA MARIA RANGEL KASSAB	PROCURADOR	231284019	EM DESACORDO COM O ITEM 5.9. DO EDITAL.
ANDRE LUIS MITSUO HIRUTA	PROCURADOR	441986523	EM DESACORDO COM O ITEM 5.9. DO EDITAL.
DANIEL JOSÉ PEREIRA	PROCURADOR	323566182	EM DESACORDO COM O ITEM 5.9. DO EDITAL.
FERNANDO FARIAS FRISSE	PROCURADOR	37.026.957-3	EM DESACORDO COM O ITEM 5.9. DO EDITAL.
FRANCISCO DE JESUS ALMEIDA BATISTA	PROCURADOR	4607776	EM DESACORDO COM O ITEM 5.9. DO EDITAL.

JOSÉ ALEXANDRE BATISTA MAGINA	PROCURADOR	26248790	EM DESACORDO COM O ITEM 5.9. DO EDITAL.
JULIANA DE MATTOS GARCIA	PROCURADOR	280740931	EM DESACORDO COM O ITEM 5.9. DO EDITAL.
MURILO ANSELMO ACACIO DOS SANTOS	PROCURADOR	376165029	EM DESACORDO COM O ITEM 5.9. DO EDITAL.
NATHALIA ALICE SANTOS SILVA	PROCURADOR	435320087	EM DESACORDO COM O ITEM 5.9. DO EDITAL.
RODRIGO PELLEGRINO	PROCURADOR	26204166	EM DESACORDO COM O ITEM 5.9. DO EDITAL.
SERGIO CAMPOS JUNIOR	PROCURADOR	433172927	EM DESACORDO COM O ITEM 5.9. DO EDITAL.
VINÍCIUS DE SOUZA FERNANDES	PROCURADOR	339302719	EM DESACORDO COM O ITEM 5.9. DO EDITAL.

### INSCRIÇÕES INDEFERIDAS PARA CONDIÇÕES ESPECIAIS EM ORDEM ALFABÉTICA

NOME DO(A) CANDIDATO(A)	CARGO	DOCUMENTO	MOTIVO INDEFERIMENTO
MURILO ANSELMO ACACIO DOS SANTOS	PROCURADOR	376165029	EM DESACORDO COM O ITEM 3.7. DO EDITAL.

### INSCRIÇÕES INDEFERIDAS COMO JURADO ORDEM ALFABÉTICA

NOME DO(A) CANDIDATO(A)	CARGO	DOCUMENTO	MOTIVO INDEFERIMENTO
ADILSON MARQUES DE SANT ANA FILHO	PROCURADOR	439647034	EM DESACORDO COM O ITEM 3.8. E SUAS ALÍNEAS.
ALEXANDRE VIEIRA KUHN	PROCURADOR	33,574,719-X	EM DESACORDO COM O ITEM 3.8. E SUAS ALÍNEAS.
ANDRÉ APARECIDO DE FARIA	PROCURADOR	178965522	EM DESACORDO COM O ITEM 3.8. E SUAS ALÍNEAS.
ANTONIO MARCIANO DIAS SANTIAGO	PROCURADOR	276638594	EM DESACORDO COM O ITEM 3.8. E SUAS ALÍNEAS.
CHRISTINA LUCAS TABERTI	PROCURADOR	11663514-9	EM DESACORDO COM O ITEM 3.8. E SUAS ALÍNEAS.
CLAUDIA CORDEIRO	PROCURADOR	44264941-1	EM DESACORDO COM O ITEM 3.8. E SUAS ALÍNEAS.
DÉBORA DE OLIVEIRA ABREU TELEGINSKI	PROCURADOR	450375043	EM DESACORDO COM O ITEM 3.8. E SUAS ALÍNEAS.
EVANDRO VILAS NOVAS DE FREITAS	PROCURADOR	14500462/4	EM DESACORDO COM O ITEM 3.8. E SUAS ALÍNEAS.
FLAVIA FARIAS CUSTÓDIO	PROCURADOR	399347549	EM DESACORDO COM O ITEM 3.8. E SUAS ALÍNEAS.
GELISON RONY FRANÇA DE JESUS	PROCURADOR	7643095	EM DESACORDO COM O ITEM 3.8. E SUAS ALÍNEAS.
GEORGE ANTONIO LIMA DE SOUSA	PROCURADOR	300063398	EM DESACORDO COM O ITEM 3.8. E SUAS ALÍNEAS.
GIDEONE PEREIRA DA SILVA	PROCURADOR	37664123	EM DESACORDO COM O ITEM 3.8. E SUAS ALÍNEAS.

GLAUCIA MENDES ARAUJO	PROCURADOR	162480349	EM DESACORDO COM O ITEM 3.8. E SUAS ALÍNEAS.
ISABELA SEQUEIRA MARTINS	PROCURADOR	599116730	EM DESACORDO COM O ITEM 3.8. E SUAS ALÍNEAS.
JACKSON GOMES BRITO	PROCURADOR	32.805.847-6	EM DESACORDO COM O ITEM 3.8. E SUAS ALÍNEAS.
KATIA ALVES GALVÃO DA SILVA	PROCURADOR	426303945	EM DESACORDO COM O ITEM 3.8. E SUAS ALÍNEAS.
LETICIA DOS ANJOS MENDONÇA	PROCURADOR	42566270-6	EM DESACORDO COM O ITEM 3.8. E SUAS ALÍNEAS.
LUANA DOS SANTOS OLIVEIRA	PROCURADOR	48235768-x	EM DESACORDO COM O ITEM 3.8. E SUAS ALÍNEAS.
LUCINÉA RINALDI	PROCURADOR	163059901	EM DESACORDO COM O ITEM 3.8. E SUAS ALÍNEAS.
LUIZ GUSTAVO GUAZZELLI BRAGA DE SIQUEIRA	PROCURADOR	23741364-4	EM DESACORDO COM O ITEM 3.8. E SUAS ALÍNEAS.
MARCEL ALESSANDRO FRANCO SANTOS	PROCURADOR	305099309	EM DESACORDO COM O ITEM 3.8. E SUAS ALÍNEAS.
MARCELO DIEGO DO NASCIMENTO	PROCURADOR	86446952	EM DESACORDO COM O ITEM 3.8. E SUAS ALÍNEAS.
MARIA JULIANA CARVALHO CAVALCANTE	PROCURADOR	4957006	EM DESACORDO COM O ITEM 3.8. E SUAS ALÍNEAS.
MARIANE DE MORAIS LIBERATO COSTA	PROCURADOR	285920595	EM DESACORDO COM O ITEM 3.8. E SUAS ALÍNEAS.
MOISES MUNIZ LOBO	PROCURADOR	34362929X	EM DESACORDO COM O ITEM 3.8. E SUAS ALÍNEAS.
NATÁLIA GIACON DECARO	PROCURADOR	35.028.152-X	EM DESACORDO COM O ITEM 3.8. E SUAS ALÍNEAS.
NATHALIA ALVAREZ BENETTI DE LIMA	PROCURADOR	645855844	EM DESACORDO COM O ITEM 3.8. E SUAS ALÍNEAS.
NAYRA KAROLINE GUERINO BIONDO	PROCURADOR	666381136	EM DESACORDO COM O ITEM 3.8. E SUAS ALÍNEAS.
PAMELLA FERREIRA COSTA	PROCURADOR	44959074-4	EM DESACORDO COM O ITEM 3.8. E SUAS ALÍNEAS.
PAULA GOMES CARVALHO	PROCURADOR	43.520.833-0	EM DESACORDO COM O ITEM 3.8. E SUAS ALÍNEAS.
RAFAEL BARBOSA PARACAMPOS	PROCURADOR	1454921	EM DESACORDO COM O ITEM 3.8. E SUAS ALÍNEAS.
RAFAEL FERREIRA MÁXIMO DINIZ	PROCURADOR	491561878	EM DESACORDO COM O ITEM 3.8. E SUAS ALÍNEAS
ROBERTO WEGE FONSECA	PROCURADOR	350431188	EM DESACORDO COM O ITEM 3.8. E SUAS ALÍNEAS
RODRIGO DA ROCHA BEZERRA	PROCURADOR	303652421	EM DESACORDO COM O ITEM 3.8. E SUAS ALÍNEAS
SANDRA MARIANO DA SILVA	PROCURADOR	297242180	EM DESACORDO COM O ITEM 3.8. E SUAS ALÍNEAS
SEPHORA BARROS DE SOUSA	PROCURADOR	53057332-5	EM DESACORDO COM O ITEM 3.8. E SUAS ALÍNEAS
THIAGO CRUZ DOS SANTOS	PROCURADOR	426303040	EM DESACORDO COM O ITEM 3.8. E SUAS ALÍNEAS

**COMUNICADO DE HOMOLOGAÇÃO DAS INSCRIÇÕES****CONCURSO PÚBLICO – EDITAL Nº 01/2020**

O Presidente da **CÂMARA MUNICIPAL DE SANTOS**, Estado de São Paulo, no uso das atribuições que lhe são conferidas pela legislação vigente, torna público o **Comunicado de Homologação das Inscrições do Concurso Público – Edital nº 01/2020**.

O candidato cujo nome e Cargo não constar na listagem de Homologação das Inscrições poderá interpor recurso, nos dias **05 e 06 de março de 2020**.

Para recorrer, o candidato deverá utilizar o endereço eletrônico do **INSTITUTO MAIS (www.instituto-mais.org.br)** e seguir as instruções ali contidas.

O recurso deverá ser individual, devidamente fundamentado e conter o nome do Concurso Público, Cargo, nome do candidato, endereço eletrônico e o seu questionamento.

Não serão aceitos recursos interpostos por correspondência (SEDEX, AR, telegrama, etc.), fac-símile, Telex, via Serviço de Atendimento ao Candidato (SAC) ou outro meio que não seja o especificado no **Edital nº 01/2020**.

A decisão do “Deferimento” ou “Indeferimento” de recurso será dado a conhecer coletivamente e por meio de publicação no site do **Instituto Mais (www.institutomais.org.br)**, após o que não caberão recursos adicionais, na data provável de **13 de março de 2020**.

O Edital de Convocação em que constará a relação dos candidatos que realizarão as Provas Objetiva, Discursiva e Entrega dos Documentos para Avaliação dos Títulos, com a confirmação da data, horário e local, será divulgado no endereço eletrônico do **INSTITUTO MAIS (www.institutomais.org.br)** e no Diário Oficial de Santos, na data provável de **13 de março de 2020**.

O candidato deverá observar as normas e os procedimentos contidos no **Edital nº 01/2020**, do Concurso Público.

E, para que ninguém possa alegar desconhecimento, publique-se.

Santos/SP, 04 de março de 2020.

**RUI SÉRGIO GOMES DE ROSIS**  
**PRESIDENTE DA CÂMARA MUNICIPAL DE SANTOS**

**INSCRIÇÕES HOMOLOGADAS**  
**ORDEM ALFABÉTICA / CARGO**

<b>NOME DO(A) CANDIDATO(A)</b>	<b>CARGO</b>	<b>DOCUMENTO</b>
ABNER EVALDO DE BARROS	PROCURADOR	14.661.922-5
ADALBERTO PINTO TEIXEIRA	PROCURADOR	22917994-0
ADELAIDE PEREIRA DE OLIVEIRA CAMANDONA	PROCURADOR	369684990
ADEMIR CAVARIO DA SILVA	PROCURADOR	173303973
ADILSON MARQUES DE SANT ANA FILHO	PROCURADOR	439647034
ADRIANA ALMEIDA PORTELA	PROCURADOR	229181065
ADRIANA ALVARINA DA SILVA	PROCURADOR	7154035
ADRIANA HELENA VIEIRA	PROCURADOR	28447285-2
ADRIANA MENDES DA SILVA LOHMANN	PROCURADOR	3513880
ADRIANO IALONGO RODRIGUES	PROCURADOR	440528276
ADRIANO MARTINS SOLER	PROCURADOR	268896136
AILTON PRADO SANTOS	PROCURADOR	299494482
ALAN DE SOUZA VIDEIRA	PROCURADOR	44506516-3
ALAN EDUARDO DE PAULA	PROCURADOR	32869552-X
ALBERTO MATHEUS PAZ GONZALEZ	PROCURADOR	478794563
ALDRIN SENE AMARAL	PROCURADOR	297007440
ALEJANDRO DOMINGUES TRILLO NETO	PROCURADOR	309365983
ALESSANDRA CRISTINA DE SOUZA GOUDINHO	PROCURADOR	435575132
ALESSANDRA FELICIANO DA SILVA	PROCURADOR	199028588
ALESSANDRA MARIA RANGEL KASSAB	PROCURADOR	231284019
ALEX DE ABREU DOS REIS	PROCURADOR	294865603

ALEX SAITO RAMALHO	PROCURADOR	337426727
ALEXANDRA ALVES RODRIGUES DE ALMEIDA GARRETT	PROCURADOR	214371529
ALEXANDRA FREIRE TAGLIAFERRO	PROCURADOR	28744692X
ALEXANDRE CALIXTO RODRIGUES	PROCURADOR	283016590
ALEXANDRE MARCOS EVANGELISTA RIBEIRO	PROCURADOR	274943530
ALEXANDRE PALHARES	PROCURADOR	15809644-7
ALEXANDRE VIEIRA KUHN	PROCURADOR	33,574,719-X
ALICE LORENA DE BARROS SANTOS	PROCURADOR	9436120-4
ALICIA MENDES DE GOUVÊA FIGUEIRA	PROCURADOR	307722028
ALINE ALMEIDA DA SILVA SANTOS	PROCURADOR	47992789-3
ALINE DE SANTANA RIBEIRO	PROCURADOR	429042280
ALINE OLIVEIRA DE SANTANA	PROCURADOR	36.614.333-5
ALINE SANTOS DE OLIVEIRA	PROCURADOR	46411696
ALINE SCHONS	PROCURADOR	84356832
ÁLVARO LUÍS BARROS DE ALARCÃO BENTO	PROCURADOR	313684821
AMÁBILLE MELLO DE LUCCA	PROCURADOR	382954907
AMANDA CAIRES PEREIRA	PROCURADOR	352675871
AMANDA DE FREITAS DINIZ	PROCURADOR	44458850
AMANDA DE OLIVEIRA	PROCURADOR	490281424
AMANDA DOS SANTOS COSTA	PROCURADOR	445324600
AMANDA GURZONE TESSARO	PROCURADOR	497816374
AMANDA LAZAROV HIRATA	PROCURADOR	354206382
AMANDA SANTOS BOMFIM	PROCURADOR	44457148-6
AMARILDO NUNES LOPES	PROCURADOR	M6193384
AMARÍLIS DA COSTA DE MOURA	PROCURADOR	30373929-0
AMAURY FLORA SILVA JUNIOR	PROCURADOR	224087726
AMELIA VIEIRA SERRAO	PROCURADOR	21745286
ANA BEATRIZ LEMOS DE OLIVEIRA	PROCURADOR	235088183
ANA CAROLINA BARRETO BIASI	PROCURADOR	485518090
ANA CAROLINA BARROS ABREU	PROCURADOR	398993294
ANA CAROLINA CANDIDO LOURENCO	PROCURADOR	366149258
ANA CAROLINA DOBOS FERNANDES	PROCURADOR	360567666
ANA CAROLINA OLIVEIRA DA SILVA	PROCURADOR	488868944
ANA CATHARINA MACHADO NORMANTON	PROCURADOR	322131467
ANA CLARA TOSCANO ARANHA PEREIRA	PROCURADOR	384222171
ANA CLÁUDIA ALMEIDA DE FREITAS BARROS	PROCURADOR	255851352
ANA FLAVIA DAMASCENO SILVA	PROCURADOR	48.811.635-1
ANA FLÁVIA JORGE MENDES	PROCURADOR	MG11.859.864
ANA LUÍSA DE FREITAS GUTIERRES	PROCURADOR	48.499.693-9
ANA LUISA VIDAL ALVES CARNEIRO	PROCURADOR	193814262
ANA LUIZA TROCCOLI	PROCURADOR	247741267
ANA MARIA COSTA DOS SANTOS	PROCURADOR	14335688-4
ANA PAULA DIAS GARGIONI	PROCURADOR	487250825
ANA PAULA FERRÃO PEREIRA	PROCURADOR	236686719
ANA PAULA LUCAS BELLUZZO	PROCURADOR	49551366-0
ANA PAULA MASCARO JOSÉ	PROCURADOR	29285510-2
ANA PAULA RACCA DE FREITAS LOVECCHIO	PROCURADOR	83082859
ANA PAULA ZIMERMANN ABREU DUTIL	PROCURADOR	33660441-5
ANA THAROELL FARIAS MEDEIROS	PROCURADOR	217381920
ANDERSON CLAYTON GONCALVES	PROCURADOR	292303774
ANDERSON CLAYTON RODRIGUES BARBOSA	PROCURADOR	342169403
ANDERSON PEREIRA SANTOS	PROCURADOR	297878785
ANDERSON TOYAMA SHIRAKI	PROCURADOR	43663795-9
ANDRÉ ALEXANDRE NEVES DA SILVA	PROCURADOR	33.607.967-8
ANDRÉ APARECIDO DE FARIA	PROCURADOR	178965522
ANDRÉ BEZERRA	PROCURADOR	169803900
ANDRE FERNANDO CAVALCANTE	PROCURADOR	292113870

ANDRÉ GARCIA LOPES	PROCURADOR	436971707
ANDRÉ GUSTAVO QUEIROZ CALDAS	PROCURADOR	3298576
ANDRÉ LUIS GARCEZ	PROCURADOR	28833789X
ANDRÉ LUIS MITSUO HIRUTA	PROCURADOR	441986523
ANDRÉ LUIZ BELTRAME	PROCURADOR	232725615
ANDRÉ LUIZ DOS SANTOS NETO	PROCURADOR	45.994.561-0
ANDRÉ LUIZ GOMES LIMA	PROCURADOR	250244287
ANDRÉ LUIZ MAIA E SOUZA	PROCURADOR	167063
ANDRÉ LUIZ SANTOS DA SILVA	PROCURADOR	422373734
ANDRÉ LUIZ XANTHOPULO DA SILVA	PROCURADOR	296441326
ANDRÉ MELGES MARTINS	PROCURADOR	86523051
ANDRÉ REBECHI DUARTE	PROCURADOR	431939299
ANDRÉ TITO DA MOTTA OLIVEIRA	PROCURADOR	449084255
ANDREA DE OLIVEIRA ALVES	PROCURADOR	341582359
ANDREA ELIAH CALDEIRA	PROCURADOR	4565291
ANDRÉA MAGALHÃES DUARTE SILVA	PROCURADOR	27495450-3
ANDREA MARCONDES RODRIGUES	PROCURADOR	307734080
ANDREIA CARNEIRO DE MELO	PROCURADOR	14988005
ANDREIA CILENE DE SOUZA OLIVEIRA	PROCURADOR	394219089
ANDREIA OLIVEIRA ISOLANI	PROCURADOR	307376060
ANDREIA SILVA SANTANA DE FRANÇA	PROCURADOR	427410307
ANDRESA BARCELOS BEZERRA	PROCURADOR	236688790
ANDRESA CRISTINA GOMES	PROCURADOR	263870315
ANDRESSA CARVALHO DA SILVA	PROCURADOR	421602570
ANDREW RANGEL DOS REIS	PROCURADOR	38.343.965-6
ANDREZZA TAVARES DA CUNHA	PROCURADOR	486214321
ANE CAROLINE BARBOSA	PROCURADOR	627837
ANELISE SEREN CARDOSO	PROCURADOR	434983445
ANGELA JAH JAH DE OLIVEIRA RAMOS	PROCURADOR	294295884
ANGÉLICA ALDREY PRATES	PROCURADOR	523794228
ANÍSIO DIEGO DE SOUSA DOURADO	PROCURADOR	40.663.525-0
ANNA BEATRIZ RAYMUNDO IANNONE	PROCURADOR	9122252639
ANNA CAROLINA BARRETO FERNANDES LOPES	PROCURADOR	48.702.348-1
ANNA LUIZA MORO GEORGJCOVIC	PROCURADOR	49.899.571-9
ANNY HELOYSE VIANA FALCAO SCHWENDLER	PROCURADOR	656757693
ANTONIO CARLOS DE SOUZA	PROCURADOR	151799441
ANTONIO DANIEL VESPASIANI PEIXOTO	PROCURADOR	258195496
ANTONIO DE LUCCA JUNIOR	PROCURADOR	254257148
ANTONIO LUIZ BARBOSA NUNES	PROCURADOR	43740933-8
ANTONIO MARCIANO DIAS SANTIAGO	PROCURADOR	276638594
ANTONIO NUNES PEREIRA	PROCURADOR	568255872
ANTONIO PESSANHA CABRAL JUNIOR	PROCURADOR	43105932-9
ANTONIO SIDNEI RAMOS DE BRITO	PROCURADOR	99442498
ANTONIO TERRA DA SILVA JUNIOR	PROCURADOR	167767392
ARTHUR CESAR ALBUQUERQUE DE SOUSA	PROCURADOR	3270253
ARTHUR ESTELITA CISNEIROS LEAL	PROCURADOR	8016816
ARTHUR GOMEZ VILLAR MARUCA	PROCURADOR	443368016
ARTHUR MARTINS ANDRADE CARDOSO	PROCURADOR	463194135
ARTUR SOUZA DA CUNHA	PROCURADOR	527322787
AUDREA CARLA VASQUES DE MACEDO	PROCURADOR	189944079
AVALCIR RODOLFO DA SILVA	PROCURADOR	332719777
AVELINA MARIA ROCHA DE QUEIROZ	PROCURADOR	30524887X
BARBARA APARECIDA CARVALHO DE ALMEIDA	PROCURADOR	32.360.862-0
BARBARA ARROYO PEREIRA	PROCURADOR	478324819
BARBARA DE OLIVEIRA GALAZINI	PROCURADOR	463139070
BÁRBARA DOS SANTOS LOPES	PROCURADOR	366600394
BÁRBARA GUELBER FERREIRA	PROCURADOR	Mg16483563

BÁRBARA KAROLINE KASPER	PROCURADOR	MG 17.605.390
BÁRBARA SILVA VESSONI	PROCURADOR	001639967
BEATRIZ ALVES DA SILVA ONÇA	PROCURADOR	101669548
BEATRIZ DOS SANTOS SIMÕES	PROCURADOR	487023614
BEATRIZ MARTIN	PROCURADOR	47.510.439-0
BEATRIZ ROSSMANN BARBOSA	PROCURADOR	500890122
BEATRIZ SANTANA PONTES	PROCURADOR	494256345
BEATRIZ WISINIEWSKI ROQUE	PROCURADOR	43.004.515-3
BERNARDO BRAVO GOES	PROCURADOR	107544264
BERNARDO FIGUEIREDO DE CARVALHO	PROCURADOR	337977318
BERNARDO MOREIRA GUEDES	PROCURADOR	279970842
BIANCA AMARAL RODRIGUES	PROCURADOR	367410361
BIANCA ESPINOSA MARUM	PROCURADOR	43769891-9
BIANCA MACEDO CARDOSO KNIELING GALHARDO	PROCURADOR	485282513
BIANCA PASSOS MARTINS	PROCURADOR	37651757-8
BIANCA SUZY VIANA DE OLIVEIRA KLUGE	PROCURADOR	21918361
BRENO HERNANDES GONÇALVES	PROCURADOR	2093576
BRENO KAISER TERZARIOL	PROCURADOR	493149971
BRUNA CIBELE CASTILHO AUGUSTO	PROCURADOR	442220893
BRUNA CRISTINA DE LIMA PORTUGAL	PROCURADOR	463143802
BRUNA DOS SANTOS SOUZA	PROCURADOR	387411914
BRUNA EMILI ROCHA INOUE	PROCURADOR	1418998753
BRUNA FERREIRA DA SILVA	PROCURADOR	MG 12919004
BRUNA TANAN GOMES	PROCURADOR	389234746
BRUNO EMMANOEL GONÇALVES DE ALBUQUERQUE LARA	PROCURADOR	462072071
BRUNO GIAMPIETRO GISSONI	PROCURADOR	31753310801
BRUNO HENRIQUE ALMEIDA DALL ACQUA	PROCURADOR	508918674
BRUNO JORDANO OLIVEIRA BORGES	PROCURADOR	649749777
BRUNO LUIZ MARRA CORTEZ	PROCURADOR	224972157
BRUNO MOTTA DOMPIERI	PROCURADOR	40038792X
BRUNO ORCALINO CARNEIRO	PROCURADOR	11709302
BRUNO PEREIRA COSTA	PROCURADOR	371730120
BRUNO PIRES BOTURÃO	PROCURADOR	438619365
BRUNO PROCÓPIO DE ALBUQUERQUE SILVA	PROCURADOR	45055159-3
BRUNO SEI YUN KIM	PROCURADOR	331100010
BRUNO TENDEIRO FERNANDES CATELLANI	PROCURADOR	329069846
BRUNO VALERIO MARTINS	PROCURADOR	468904980
CAIO ALVES CORDEIRO	PROCURADOR	486071170
CAIO AUGUSTO WICK GUTIERREZ	PROCURADOR	32275267X
CAIO FERNANDO PARIZIANI	PROCURADOR	465314193
CAIO LAROCA DOMINGUES CARVALHO	PROCURADOR	245093844
CAIO LEAL MESSIAS	PROCURADOR	62.798.259-1
CAIO ROSSI DE BLASCO	PROCURADOR	470391972
CAMILA CARLONI NUNES MARTINS	PROCURADOR	345331941
CAMILA DE AGUIAR FAVORETTO	PROCURADOR	30108517-1
CAMILA HAIDEM DE ARAUJO LIMA	PROCURADOR	274206407
CAMILA MARIA FOLTRAN LOPES	PROCURADOR	32402406X
CAMILA MARIA SEVERIANO	PROCURADOR	419457380
CAMILA MARTINS CALAFATE	PROCURADOR	329591782
CAMILA MAZZETTO DO NASCIMENTO BUENO	PROCURADOR	353283058
CAMILA MEDEIROS NUNES	PROCURADOR	435489033
CAMILA MILHOMENS LOPES DE FIGUEIREDO GONÇALVES	PROCURADOR	34960037-5
CAMILA MIZIARA BORGES MENDES	PROCURADOR	MG15261150
CAMILA NAOMY UETI	PROCURADOR	373300992
CAMILA SANT ANNA NEVES	PROCURADOR	302681437
CAMILA SANTOS CAVALCANTI MELO	PROCURADOR	8691579
CAMILA TORRES MACHADO	PROCURADOR	435320270
CAMILA VILARINHO	PROCURADOR	458637683



CAMILA YULLI KIGIRO	PROCURADOR	38896682
CAMILA VIEIRA E SOUZA	PROCURADOR	MG13939104
CARINA LILLIAN VALSICHI	PROCURADOR	40.338.541-6
CARINA SCHIANTA MAGNAVITA	PROCURADOR	556385846
CARLA COSTA DA SILVA MAZZEO	PROCURADOR	17420945
CARLA DOS SANTOS REIS	PROCURADOR	35924354x
CARLA GUERRA LEMOS CARDOSO	PROCURADOR	208885426
CARLA JANAINA APARECIDA DE LIMA GOMES	PROCURADOR	32806516X
CARLA QUEIROZ PEREIRA	PROCURADOR	509581067
CARLOS ALBERTO DE SOUZA REIS	PROCURADOR	20644446-1
CARLOS AUGUSTO HIRAMATSU CORTONA	PROCURADOR	235081322
CARLOS EDUARDO MATRICARDI CARVALHO	PROCURADOR	400043270
CARLOS EDUARDO MENDES PAIXÃO	PROCURADOR	302672369
CARLOS EDUARDO NOVAES DE BARROS CRUZ	PROCURADOR	25.195.253-8
CARLOS EDUARDO OLIVEIRA AMADO E SILVA	PROCURADOR	442927721
CAROLINA AUGUSTA DE MOURA RODRIGUES	PROCURADOR	17822415
CAROLINA BAHR HADDAD	PROCURADOR	379811686
CAROLINA DA COSTA OLIVEIRA DELGADO	PROCURADOR	13.697.410
CAROLINA DE PAULA FERNANDES	PROCURADOR	13794192
CAROLINA DOS REIS	PROCURADOR	12135545
CAROLINA KOMORA TAMBEIRO SALVADOR WATANABE	PROCURADOR	424000246
CAROLINA MARIA DA ROCHA	PROCURADOR	46.813.541-8
CAROLINA NASCIMENTO SILVA	PROCURADOR	43888258-1
CAROLINA OLIVEIRA AUGUSTO	PROCURADOR	405424267
CAROLINA RIBEIRO NOBREGA	PROCURADOR	350423878
CAROLINA RODRIGUES ALVES DA SILVEIRA	PROCURADOR	39357370-9
CAROLINA SALVADOR TOLEDO PIZA FASSINA	PROCURADOR	275610238
CAROLINA SOARES LIMA GIMENEZ	PROCURADOR	441431604
CAROLINA VICENTINI DE BARROS CORRÊA DOS SANTOS	PROCURADOR	112465705
CAROLINE CHIODI DA SILVA	PROCURADOR	415151065
CAROLINE IWAI MENOSSI	PROCURADOR	98109188
CAROLINE NEVENKA PETRAS	PROCURADOR	32673823x
CAROLINE TROCCOLI SPERANDELLI GOMES	PROCURADOR	26304097-5
CÁSSIA DELMIRO VIEIRA DA SILVA	PROCURADOR	331713718
CASSIANO LUÍS LARA COSMELLI	PROCURADOR	47302887
CASSIANO MAZON	PROCURADOR	271705218
CÁSSIO DOS SANTOS GOMES	PROCURADOR	52450649
CASSIO MARTINS DE CASTRO GUIMARÃES NOGUEIRA	PROCURADOR	507512145
CATHERINE DE SOUZA SANTOS	PROCURADOR	368788106
CATIA APARECIDA GILBERTO AZEVEDO GOMES MONTEIRO	PROCURADOR	64530554
CECILIA LEMBO LERARIO	PROCURADOR	363207144
CÉLIA MORENO DA SILVA	PROCURADOR	443630781
CELINO BARBOSA DE SOUZA NETO	PROCURADOR	424727596
CELSO RICARDO DE OLIVEIRA	PROCURADOR	143804492
CÉSAR AUGUSTO DE SOUZA	PROCURADOR	29.239.633-8
CÉZAR ELVIN LASO	PROCURADOR	328081954
CHARLES NILTON DO NASCIMENTO	PROCURADOR	471866234
CHARLES NIZAR DE SOUZA FERREIRA	PROCURADOR	369942176
CHRISTINA LUCAS TABERTI	PROCURADOR	11663514-9
CÍNTIA CASTANHO DE GOUVEIA LIMA	PROCURADOR	414289304
CÍNTIA CRISTINA RODRIGUES PRETEL	PROCURADOR	002257693
CLARISSA GASPAR MONTEIRO	PROCURADOR	483323858
CLARISSA TIEMI SUZUKI	PROCURADOR	348924823
CLÁUDIA CAMPEDELLI RUIVO	PROCURADOR	437408656
CLAUDIA CARVALHO LOPES	PROCURADOR	268228160
CLAUDIA CORDEIRO	PROCURADOR	44264941-1
CLAUDIA LUMA RIBEIRO ZAVATTIERI	PROCURADOR	345449290
CLAUDINEI DOS SANTOS	PROCURADOR	245719878

CLAUDINEIA SANTIAGO	PROCURADOR	271619089
CLAUDIO SOARES BACELAR	PROCURADOR	304080081
CLÉCIO LUIZ DE PAIVA COSTA	PROCURADOR	22113546
CLEIA CABRAL DANTAS PRIULI	PROCURADOR	59.770.210-X
CLEMENCE MOREIRA SIKETO	PROCURADOR	335689747
CLEMENCIA ONILIA DA SILVA	PROCURADOR	306658811
CLEUZA ALVES DOS SANTOS FRE	PROCURADOR	12407229X
CONRADO FALCON PESSOA	PROCURADOR	19526695
CRISTIANE BEZERRA PERIARD	PROCURADOR	126951474
CRISTIANE FRANCISCA DE BARROS ARAUJO	PROCURADOR	351479119
CRISTIANE GRUTZMANN CHIESA	PROCURADOR	52064331-8
CRISTIANE MATOS DE PAULA	PROCURADOR	27.993.560-2
CRISTIANO POLLA SOARES	PROCURADOR	887085
CRISTINA CECILIA DO NASCIMENTO FERRARI	PROCURADOR	309134614
CRISTINA KIMIKO IMADA	PROCURADOR	0932831-9
CYBELLE DE ARAUJO COLOMBO	PROCURADOR	20822083-5
CYNTHIA A. CAMPOS	PROCURADOR	331909248
CYNTHIA FAGUNDES DE OLIVEIRA PIMENTEL	PROCURADOR	33875519-6
CYNTHIA RODRIGUES DE SOUZA SOBRINHO	PROCURADOR	34025443-9
DAFNE OLIVEIRA MATOS ALMEIDA	PROCURADOR	46705597x
DAHIANY HARTELSBERGER PASSOS	PROCURADOR	1228120
DAIANE APARECIDA RIZOTTO	PROCURADOR	555986366
DAIANE CARNEIRO ARAUJO DA SILVA	PROCURADOR	402886860
DAIANE SILVA TRIGO	PROCURADOR	459456647
DANIEL BENJÓ	PROCURADOR	203092424
DANIEL CELANTI GRANCONATO	PROCURADOR	281295955
DANIEL DA SILVA LOPES	PROCURADOR	30.797.493-5
DANIEL DOS SANTOS TREFZGER DE MELLO	PROCURADOR	1.869.415
DANIEL HENRIQUE SILVA MACHADO	PROCURADOR	279249032
DANIEL JOSÉ PEREIRA	PROCURADOR	323566182
DANIEL SANTOS DA SILVA	PROCURADOR	34361128
DANIELA APARECIDA BORDIGNON	PROCURADOR	307214746
DANIELA BESTANE DE SOUZA COELHO	PROCURADOR	331706076
DANIELA BORDALO GROTA	PROCURADOR	44251556x
DANIELA FIALHO CAMPERLINGO	PROCURADOR	437032280
DANIELA GUIMARÃES ALICKE	PROCURADOR	364717282
DANIELA ISIDIO DE OLIVEIRA	PROCURADOR	295303657
DANIELA MARIA ROSA NASCIMENTO	PROCURADOR	487264691
DANIELA VILHENA	PROCURADOR	281344735
DANIELLA MELO DOS SANTOS	PROCURADOR	326722889
DANIELLE CHIRICO ARDITO ESPINOZA	PROCURADOR	435498368
DANIELLE KASPER GLASSER	PROCURADOR	9054341756
DANIELLE LOUISE SILVA GOMES PEREIRA	PROCURADOR	437528741
DANIELLE PERASSI WANG	PROCURADOR	33.399.872-8
DANIELLE REIS DE OLIVEIRA	PROCURADOR	437321228
DANILO AKIRA IKEDO	PROCURADOR	44.958.415-X
DANILO DE SANTANA SANTOS	PROCURADOR	449910908
DANILO DOMINGOS LOPES	PROCURADOR	407749433
DANYELLE RAMOS ROJAS PINHO	PROCURADOR	466982732
DAVID ALVES DE CARVALHO	PROCURADOR	53.342.166-4
DAYANA INACIO MACHADO	PROCURADOR	428640990
DAYANE DA SILVA ALMEIDA	PROCURADOR	478539058
DAYVSON XAVIER DA SILVA	PROCURADOR	7.284.347
DEBORA ALVES SILVA SANTOS	PROCURADOR	12998584
DEBORA COLLET E SILVA	PROCURADOR	387654537
DÉBORA DE OLIVEIRA ABREU TELEGINSKI	PROCURADOR	450375043
DÉBORA DUARTE BACHA	PROCURADOR	001064977

DÉBORA GOMES GALVÃO	PROCURADOR	5007719
DELANO PEREIRA COSTA	PROCURADOR	1036443
DELCINÉIA FERNANDA FABRETTI BERTO	PROCURADOR	20081160-5
DHEIMISON RIZO PEREIRA DA CONCEIÇÃO	PROCURADOR	1327887
DIEGO ALCEU FARINON	PROCURADOR	446226051
DIEGO BACOCINA CAVALCANTE	PROCURADOR	37225039-7
DIEGO BEZERRA PEREIRA	PROCURADOR	30525818-7
DIEGO RIBEIRO DE MORAES	PROCURADOR	464629998
DIOGENES RADAELLI FERRERO	PROCURADOR	7537836-X
DIORDES ONILIO DA SILVA	PROCURADOR	415673069
DOMITILA GONÇALVES TRAJANO	PROCURADOR	27163196
DORIVALDO MATTOS DOS SANTOS	PROCURADOR	194811906
DOUGLAS LIMA DE SOUZA	PROCURADOR	34349850
DOUGLAS PREDO MATEUS	PROCURADOR	19757057
ÉBANO TELES SILVA	PROCURADOR	332035852
EDGARD COSTA SAURA JUNIOR	PROCURADOR	46904266-7
EDIELMA ROCHA DUTRA	PROCURADOR	30.833.382-2
EDMAR ALVES PEREIRA	PROCURADOR	562955586
EDMARIA VERISSIMO PAULO	PROCURADOR	557948265
EDSON JOSE DA SILVA	PROCURADOR	231680946
EDUARDO AUGUSTO BENEDICK PEREIRA	PROCURADOR	243216270
EDUARDO BARBOSA DA SILVA	PROCURADOR	28975223-1
EDUARDO FULGENCIO DE SOUSA COSTA	PROCURADOR	28727364-7
EDUARDO MASSASHI YOSHIDA	PROCURADOR	15483564-X
EDUARDO NOVAIS	PROCURADOR	417035160
EDUARDO ROCHA VASSAO	PROCURADOR	336732284
EDUARDO SEIHUKU KINJO	PROCURADOR	8776250-5
EDUARDO TADEU GOMES	PROCURADOR	253819787
EDUARDO VERGARA FERRAZ DE SOUZA	PROCURADOR	287959144
EDUARDO VIANNA FERRAZ DE CAMARGO	PROCURADOR	284206969
EGÍDIO HUMBERTO PERES	PROCURADOR	153057184
ELAINE CRISTINA CORREA	PROCURADOR	327677466
ELAINE DA SILVA SANTOS	PROCURADOR	355460282
ELAINE DO PRADO GUIMARAES	PROCURADOR	294068624
ELAINE PETRY NARDI	PROCURADOR	232720873
ELIANA DOS SANTOS NERIS	PROCURADOR	361946909
ELIAS JOSÉ DE CARVALHO JÚNIOR	PROCURADOR	2372920
ELIENE SOUZA SILVA	PROCURADOR	360776413
ELIS REBELO SOUZA	PROCURADOR	52205742-1
ELIS REGINA PAULINO DE OLIVEIRA	PROCURADOR	2000028146205
ELISETE DIAS RAPOSO RIBEIRO	PROCURADOR	167640598
ELIZABETH VERONICA GUERRA LEAL	PROCURADOR	13229891-0
ELOISA LIMA DOS SANTOS BRAZ	PROCURADOR	360089963
ELSON SILVA ARAUJO	PROCURADOR	06644141-1
EMANUELE GEDITE DE OLIVEIRA CAVALCANTE AMORIM	PROCURADOR	523430206
EMERSON XEREGUIM DOS REIS	PROCURADOR	227231983
EMIDIO CASTRO RIOS DE CARVALHO	PROCURADOR	527915658
EMMYLINE TOMASI BORTOLETO	PROCURADOR	104334733
ENEAS GUERRA	PROCURADOR	124786364
ERIC GOMES ALVES	PROCURADOR	25004127-3
ERICA GONÇALVES	PROCURADOR	359414898
ERICA WILLIK CORREA	PROCURADOR	441255437
ÉRICKA COSTA DO ESPÍRITO SANTO	PROCURADOR	469937014
ERIKA DOMINGUES GAMA	PROCURADOR	548557846
ERIKA KIYOMI MACIEL ACASHI	PROCURADOR	295993765
ERIKA SUZUKI	PROCURADOR	453804457
ERIKA VANESSA DE OLIVEIRA E SILVA	PROCURADOR	7656950

ESMERALDA BELLEZA NEGRO	PROCURADOR	21465508-8
EURICO BATISTA DAMIÃO FELICA	PROCURADOR	29009689-3
EVAIR RODRIGUES	PROCURADOR	24453106-7
EVANDRO VILAS NOVAS DE FREITAS	PROCURADOR	14500462/4
EVERTON DE PAULA YONEDA	PROCURADOR	327618620
FABIANA CARVALHO RIBEIRO DA SILVA	PROCURADOR	283640662
FABIANA DO NASCIMENTO LOIOLA	PROCURADOR	1358564507
FABIANA SOARES HIPÓLITO NEVES	PROCURADOR	255504111
FABIANE MALDANER BULAWSKI	PROCURADOR	6086845051
FABIANO DE CÁSSIO BOCALON	PROCURADOR	42861998-8
FABIANO LOPES DA SILVA	PROCURADOR	283265267
FABIANO SOBRAL	PROCURADOR	14411911-0
FÁBIO CONVENTO DIAS	PROCURADOR	40689106-0
FABIO ESTEVAN ZANLOCHI	PROCURADOR	0170823155
FABIO RIZZI DE PAULA	PROCURADOR	331664914
FABIO ROBERTO DE QUEIROZ ARAUJO	PROCURADOR	275231215
FABIO TADEU RODRIGUES PERES	PROCURADOR	168404369
FABIOLA AKEMI ARATA	PROCURADOR	208222613
FABIOLA CORRÊA DE MORAES	PROCURADOR	392262368
FABRÍCIO CIACCIA	PROCURADOR	343486520
FAUSTO AUGUSTO VIEIRA CANUTO	PROCURADOR	435682283
FELIPE AUGUSTO CAMPERLINGO E SILVA	PROCURADOR	287974868
FELIPE DE ARAUJO CAPETO	PROCURADOR	549367470
FELIPE DE CASTRO NICOLETTI	PROCURADOR	296459616
FELIPE DE OLIVEIRA SOUZA	PROCURADOR	427409901
FELIPE FURTADO DA SILVA	PROCURADOR	491530584
FELIPE MACHADO AYRES CUNHA	PROCURADOR	450375867
FELIPE MOLINARI ALVES	PROCURADOR	438616698
FELIPE PIRES MORANDINI	PROCURADOR	56341875-8
FELIPE RODRIGUES NEVES PINTO	PROCURADOR	467872314
FELIPE SANTOS RIBEIRO	PROCURADOR	386035179
FELIPE SIMOES GRANGEIRO	PROCURADOR	44246365-0
FELIPE SIVIERO	PROCURADOR	477983078
FELIPE SLIKTA PADILHA	PROCURADOR	369718173
FELIPE SOUTO FERREIRA	PROCURADOR	45.262.783-7
FELIPE TOYAMA MORIYA	PROCURADOR	43917456
FELIPPE SCHOTT GUASTINI	PROCURADOR	45022389-9
FELLIPE ARAÚJO VILLAR	PROCURADOR	346454347
FERNANDA COELHO SOARES	PROCURADOR	488051460
FERNANDA DA SILVA	PROCURADOR	548541541
FERNANDA HUBER MOREIRA FERREIRA	PROCURADOR	326768348
FERNANDA TEIXEIRA DA SILVA	PROCURADOR	484133329
FERNANDA WERNECK DE OLIVEIRA	PROCURADOR	336718494
FERNANDO ANTONIO SOUZA DE LIMA	PROCURADOR	351466812
FERNANDO EDUARDO DE ARAUJO ALVES	PROCURADOR	124360595
FERNANDO FARIA VILAS BOAS	PROCURADOR	282428562
FERNANDO FARIAS FRISSE	PROCURADOR	37.026.957-3
FERNANDO GOMES DE CASTRO	PROCURADOR	9683411
FERNANDO HENRIQUE FERREIRA GOMES	PROCURADOR	341650006
FERNANDO JORGE GRASSIA DANTAS	PROCURADOR	35.336.165-3
FERNANDO MAURO PIRES DE OLIVEIRA	PROCURADOR	30.326.041-5
FERNANDO MOREIRA DARDAQUI BIANCHI	PROCURADOR	369342628
FERNANDO VERBURG FROJUELLO	PROCURADOR	331706520
FERNÃO MALLET CYRINO PIRES	PROCURADOR	41.674.676-7
FILEMON FÁBIO DE OLIVEIRA	PROCURADOR	256176590
FILIFE AUGUSTO LOPES INHAN	PROCURADOR	13197680
FILIFE GUSTAVO BRASILEIRO FRANCO	PROCURADOR	434444728

FLAVIA BERNARDES FRANÇA	PROCURADOR	21752225-7
FLAVIA FARIAS CUSTÓDIO	PROCURADOR	399347549
FLÁVIA GUT MÜLLER	PROCURADOR	342333781
FLAVIA MARIA DUÓ	PROCURADOR	328180865
FLAVIANA MOREIRA MORETTI	PROCURADOR	440762935
FLÁVIO GONÇALVES DE ALMEIDA	PROCURADOR	29.460.490-SP
FLAVIO HONORATO DA SILVA	PROCURADOR	20058048
FRANCIELLE HUSS SKIBINSKI	PROCURADOR	83116161
FRANCIELLI OLIVEIRA CARVALHO	PROCURADOR	1379583748
FRANCIELY JULIANA PEREIRA VIANA	PROCURADOR	411349685
FRANCINE DE AZEVEDO	PROCURADOR	197634394
FRANCISCO DE JESUS ALMEIDA BATISTA	PROCURADOR	4607776
FRANCISCO HELIO CARNAUBA DA SILVA	PROCURADOR	242574506
FRANCISCO MAGELA ALVES MOUTA	PROCURADOR	327407281
FRANCISCO RAMOS DA CUNHA	PROCURADOR	23194696-X
FREDERICO SPAGNUOLO DE FREITAS	PROCURADOR	287450818
FREDERICO VENANCIO DA COSTA CHANG	PROCURADOR	505054668
GABRIEL EUGÊNIO SIMÃO GRANDE	PROCURADOR	45742912
GABRIEL GATO HEITOR	PROCURADOR	52064954-0
GABRIEL GOUVEIA FELIX	PROCURADOR	383463300
GABRIEL HENRIQUE FERREIRA DA SILVA	PROCURADOR	370115958
GABRIEL SCHIMIDT BEZERRA	PROCURADOR	48333475
GABRIELA ABRÃO MOREIRA	PROCURADOR	564857051
GABRIELA DE CASTRO BARBOSA DA SILVA	PROCURADOR	478319162
GABRIELA DE SOUZA LEONE	PROCURADOR	467592950
GABRIELA DOURADO E SILVA	PROCURADOR	404834784
GABRIELA LORENZONI FERREIRA	PROCURADOR	379486246
GABRIELA SOLDANO GARCEZ	PROCURADOR	437742702
GABRIELA SOUTO MAIOR BACCARIN	PROCURADOR	16645515
GABRIELLE DE OLIVEIRA FERREIRA	PROCURADOR	398122891
GEISON MARQUES CARVALHO	PROCURADOR	30211471-3
GELISON RONY FRANÇA DE JESUS	PROCURADOR	7643095
GEORGE ANTONIO LIMA DE SOUSA	PROCURADOR	300063398
GEORGIANE CRISTINA ROMANO BERTOLASSI PANDOZI	PROCURADOR	349802531
GERRY ADRIANO MONTE	PROCURADOR	17543808-0
GEYZA MARIELLY UBEDA	PROCURADOR	441258165
GIACOMO GARAVELLI	PROCURADOR	41571767x
GIANFRANCESCO DOS SANTOS CHIRIELEISON	PROCURADOR	201041157
GIDEONE PEREIRA DA SILVA	PROCURADOR	37664123
GIOVANA PALUMBO PIERONI	PROCURADOR	389129999
GIOVANI COSTA MONTEIRO	PROCURADOR	41490026-1
GIOVANI OLIVEIRA BAPTISTA	PROCURADOR	398978657
GIOVANNA MARTINS VICENTE	PROCURADOR	352671725
GIOVANNA MONTELLATO STORACE ROTA	PROCURADOR	376398784
GIOVANNI BORSATO CAVAGNARI	PROCURADOR	80607865
GIOVANNI LIMA BATAGINI	PROCURADOR	38.778.438-X
GISELLE AMORIM LOPES	PROCURADOR	66493571-0
GISLAINE MORAES LEITE	PROCURADOR	213651531
GISLENE GABRIELE DE ALMEIDA	PROCURADOR	477981781
GIZELI RIBEIRO DA COSTA	PROCURADOR	1885007
GLALBER SILVINO HORA	PROCURADOR	334326618
GLAUCIA ESTEVAM VASCONCELOS	PROCURADOR	438838501
GLAUCIA MENDES ARAUJO	PROCURADOR	162480349
GLENDHA STEVANATO DOS SANTOS	PROCURADOR	336036036
GUARACY DO NASCIMENTO MORAES	PROCURADOR	329164387
GUILHERME ALVES MARTINS	PROCURADOR	37694170
GUILHERME ANTONIO MOREIRA MACHADO	PROCURADOR	484655875

GUILHERME ESPER CAIXETA	PROCURADOR	340927768
GUILHERME FAGUNDES RODRIGUES	PROCURADOR	49825670-4
GUILHERME FRANCISCO ALVES RIBEIRO DIAS	PROCURADOR	34346558-9
GUILHERME GONFIANTINI JUNQUEIRA	PROCURADOR	24264107-6
GUILHERME HENRIQUE COSTA VAZ DE LIMA	PROCURADOR	48542373
GUILHERME JIMENEZ DE CAMARGO	PROCURADOR	306782741
GUILHERME LEONARDO DE LIMA MOREIRA	PROCURADOR	449556347
GUILHERME LUCAS DE RESENDE PINTO	PROCURADOR	270266299
GUILHERME MOURA DE ABREU	PROCURADOR	429476577
GUILHERME PICCININ DE OLIVEIRA	PROCURADOR	464541268
GUILHERME REGIS E SILVA	PROCURADOR	350423532
GUILHERME RODRIGUES MARTINS	PROCURADOR	467971250
GUILHERME VIGANO ZANOTI	PROCURADOR	338167201
GUSTAVO ADOLFO CHAVES SARAIVA GOMES	PROCURADOR	19191546-4
GUSTAVO ALMEIDA TOMITA	PROCURADOR	478729819
GUSTAVO DE OLIVEIRA	PROCURADOR	G 10352119
GUSTAVO GUIMARÃES BANDEIRA	PROCURADOR	43744739X
GUSTAVO HENRIQUE DA SILVA	PROCURADOR	18271010-5
GUSTAVO KOITI SUGAWARA	PROCURADOR	39.598.450-6
GUSTAVO LEONY LYRA RIOS	PROCURADOR	1200887387
GUSTAVO LOPES GONSALES	PROCURADOR	477431124
GUSTAVO LUÍS DÓRIA COSTA	PROCURADOR	32.765.800-9
GUSTAVO PERES SALA	PROCURADOR	281348340
GUSTAVO PIPPA CARDOSO	PROCURADOR	117567164
GUSTAVO SOARES DA ROCHA	PROCURADOR	374004870
HEITOR PARDO VIDZIUNAS	PROCURADOR	43697012-0
HELIA MARIA DOS SANTOS SOUZA	PROCURADOR	215232069
HÉLIDA MARIA PEREIRA STEINER	PROCURADOR	125943456
HELOISA HELENA DE FARIAS ROSA	PROCURADOR	276619912
HENNE VILHENA LOPES LIRA	PROCURADOR	647962767
HENRIQUE DA ROCHA ALMEIDA	PROCURADOR	374629614
HENRIQUE PARAISO ALVES	PROCURADOR	37708833X
HENRIQUE RIBEIRO COLOMBRINI	PROCURADOR	459181178
HINGRID ROCHA DOS SANTOS	PROCURADOR	525836718
HUGO CANHETE LOPES	PROCURADOR	251890466
HULLY HELEN CONCEIÇÃO ROSÁRIO OLIVEIRA	PROCURADOR	20890169
IARA DOS REIS AMBRÓSIO	PROCURADOR	408254294
ICARO ARMANDO DA COSTA DE MOURA	PROCURADOR	357759588
IGOR DE VASCONCELOS DOS SANTOS	PROCURADOR	548566689
IGOR FERNANDO CABRAL DOS SANTOS	PROCURADOR	6830109
IGOR RODRIGUES DO NASCIMENTO	PROCURADOR	369980335
IRANI DOS SANTOS OLIVEIRA	PROCURADOR	446951420
ISABELA SEQUEIRA MARTINS	PROCURADOR	599116730
ISABELLA CASTILHO CRIVELLO	PROCURADOR	37524443-8
ISABELLA CIMATTI CASSETA	PROCURADOR	442637445
ISABELLA COELHO ZIONI	PROCURADOR	291562930
ISABELLA FUZETTI ZAMPOL	PROCURADOR	376946805
ISABELLA MARIA NASCIMENTO FERNANDES MOTA	PROCURADOR	47.610.484-1
ISADORA APARECIDA PEREIRA	PROCURADOR	495595561
ISADORA RIGOS SOARES DE NOVAES	PROCURADOR	478381918
ISADORA RODRIGUES SANTINHO	PROCURADOR	374578370
ISIS DA SILVA SOUZA	PROCURADOR	274286518
IVANNA PESSOA MOURA	PROCURADOR	2972116
IZABELLA CRISTINA GOMES DOS SANTOS	PROCURADOR	387659821
JACINTA DIAS BARROS	PROCURADOR	3473519
JACKSON GOMES BRITO	PROCURADOR	32.805.847-6
JACQUELINE APARECIDA BITARAES	PROCURADOR	303390098

JACQUELINE D AVILA OLIVEIRA	PROCURADOR	478238484
JAIME MOURA DE OLIVEIRA FILHO	PROCURADOR	262778051
JAIRO ENRICO KATSUDA DE LUCA	PROCURADOR	48679656-5
JAKELINE SILVA SIQUEIRA	PROCURADOR	436572291
JAMILE HAMUE NARCISO	PROCURADOR	43532419-6
JAMILLY DA SILVA LAMEGO	PROCURADOR	6209769
JANAINA FERREIRA RIBEIRO PEDRO	PROCURADOR	292495845
JANAINA SIMONE GOES	PROCURADOR	226293737
JANETE MANZANO	PROCURADOR	181507481
JANIA APARECIDA PINTO DOS REIS	PROCURADOR	11961743
JANICELE CABRINI CHICHURRA	PROCURADOR	476084854
JAQUELINE APARECIDA VELOSO	PROCURADOR	325003142
JAQUELINE DOS SANTOS PINHEIRO	PROCURADOR	297985917
JEAN SILVA FREITAS	PROCURADOR	328055074
JEAN VIEIRA DA SILVA	PROCURADOR	467911022
JEFERSON DE PAULA SILVA	PROCURADOR	21458529
JEFERSON GILIARD DE FRANÇA	PROCURADOR	43791527-x
JEFFERSON ESPINDOLA DA SILVA	PROCURADOR	25.258.327-9
JESRAEL SOARES BATISTA	PROCURADOR	108421460
JÉSSICA ANDRADE QUERINO DOS SANTOS	PROCURADOR	536512942
JESSICA FASOLINO PATTINI	PROCURADOR	335498425
JESSICA PRISCILA DE SOUZA	PROCURADOR	360263690
JESSYCA DOS SANTOS LIMA	PROCURADOR	360192877
JOANNA DE ANGELIS GALDINO SILVA	PROCURADOR	7027346
JOAO BATISTA ALEX SANDRO DE OLIVEIRA	PROCURADOR	267698598
JOÃO CARLOS BERNARDES	PROCURADOR	275654461
JOÃO GABRIEL BON FRAUCHES OLIVEIRA	PROCURADOR	223070707
JOAO GARCIA JUNIOR	PROCURADOR	9090825-9
JOÃO IVO ANDRADE VASQUES	PROCURADOR	394772891
JOÃO LUIZ HOLLANDA DA ROCHA	PROCURADOR	62550128-7
JOÃO PAULO BATISTA POLONI	PROCURADOR	441973632
JOÃO PAULO CURIA PEREIRA	PROCURADOR	1110210752
JOÃO PAULO DE OLIVEIRA SILVA	PROCURADOR	000878552
JOÃO PAULO LORENZI SAMPAIO	PROCURADOR	350414907
JOAO PAULO SILVA GOMES	PROCURADOR	4084925904
JOÃO SALVIANO PEREIRA	PROCURADOR	430711712
JOÃO VITOR SALVADOR DE SOUZA MOUTINHO	PROCURADOR	39226724x
JOCILEIDE OLIVEIRA DOS SANTOS	PROCURADOR	21524392-4
JORDANA RONCON	PROCURADOR	308979011
JORGE EUCLIDES ALVES	PROCURADOR	177050135
JORGE LUIZ CARMO DOS REIS	PROCURADOR	34895864X
JORGE LUIZ DOS SANTOS	PROCURADOR	309473305
JOSE ALEXANDRE BATISTA MAGINA	PROCURADOR	26248790
JOSE CARLOS PAZELLI JUNIOR	PROCURADOR	20080233-1
JOSÉ EDUARDO DOS SANTOS OLIVA	PROCURADOR	264289985
JOSÉ GASTÃO CUNHA ALVES DE TOLEDO	PROCURADOR	459933322
JOSE HENRIQUE DE ARAUJO PINTO	PROCURADOR	326073103
JOSÉ LOPES LORENZI	PROCURADOR	42192900
JOSÉ ROBERTO DOS SANTOS	PROCURADOR	167134322
JOSÉ ROBERTO MORALES	PROCURADOR	18125640x
JOSEANE DIAS DE CARVALHO	PROCURADOR	471862551
JOSIANE SILVA DE OLIVEIRA	PROCURADOR	424542511
JULIA CREPALDI NUNES MULLER	PROCURADOR	451344686
JULIA DE OLIVEIRA HISSNAUER	PROCURADOR	537691881
JÚLIA DO PRADO PAIVA	PROCURADOR	MG- 18.669.768
JULIA DOMINGOS TOSATTO	PROCURADOR	494838486
JULIA GRASIELE ANDRADE SANTOS	PROCURADOR	411797633

JÚLIA LORENA DUQUE ESTRADA	PROCURADOR	247847767
JÚLIA MEIRA BIANCHI	PROCURADOR	502446390
JÚLIA SOARES SANTOS	PROCURADOR	396668987
JULIANA ARGENTINA DE OLIVEIRA SAMPAIO	PROCURADOR	295018926
JULIANA BAESSO FRANCO BARBOSA	PROCURADOR	35.762.828-7
JULIANA BARRETO SANTOS	PROCURADOR	338237392
JULIANA CARNEIRO FERRAZ BARBOSA	PROCURADOR	487279529
JULIANA DA SILVA ALVES	PROCURADOR	478385882
JULIANA DE CASTRO PEREIRA	PROCURADOR	371543642
JULIANA DE MATTOS GARCIA	PROCURADOR	280740931
JULIANA FERREIRA CASTILHO CABRERA	PROCURADOR	30704700-3
JULIANA JULIÃO FARACCO	PROCURADOR	440530817
JULIANA MONTEIRO LAFAYETTE	PROCURADOR	7545408
JULIANA NOBILE FURLAN	PROCURADOR	29919503X
JULIANA SARETTA VERISSIMO	PROCURADOR	353952308
JULIANA SCHEWINSKY	PROCURADOR	440353312
JULIANA SILVA SPERA	PROCURADOR	26304659X
JULIANA TIEME GONÇALVES SHIGUTI	PROCURADOR	476423387
JULIANA VIEIRA PINTO	PROCURADOR	267208728
JULIANE DE MENEZES ONETY SIMÕES	PROCURADOR	57142416-8
JULIETE LOPES DE ALMEIDA	PROCURADOR	426544341
JULIETTE FRATELLI ACHIAME	PROCURADOR	368380968
JULIO CESAR SANTANA REI	PROCURADOR	466919372
JULIO EVANGELISTA SANTOS JUNIOR	PROCURADOR	223922109
JULLIANA MIEKO MAGARIO NARDIS	PROCURADOR	44109725x
KARIANE LUCIMAR DE ANDRADE MAGNONI	PROCURADOR	270591412
KARINE SPOLTI	PROCURADOR	2070324062
KARLA GABRIELLA DOS SANTOS SANTANA	PROCURADOR	35001193-X
KAROLINA NICOLE CAMARGO	PROCURADOR	49100823-5
KAROLINE ALVES SANTOS	PROCURADOR	438314554
KAROLYNE ANDRADE DE ALMEIDA	PROCURADOR	52.998.246-8
KATIA ALBUQUERQUE FERREIRA TEIXEIRA	PROCURADOR	21254780X
KATIA ALVES GALVÃO DA SILVA	PROCURADOR	426303945
KÁTIA CRISTINA ANDRADE RIBEIRO	PROCURADOR	397042656
KATIA PERASSI WANG	PROCURADOR	161553205
KEILA CRISTINA SILVA MOURA	PROCURADOR	37065579-5
KYONNA LUNA DOS SANTOS	PROCURADOR	359239456
LAIO OLIVEIRA BRUM	PROCURADOR	859330
LAÍS FERNANDA FARINA LOPES	PROCURADOR	380879384
LAIKLEIN RIBEIRO	PROCURADOR	105292201
LALUNA LOWALESSA SANTANA DOS SANTOS	PROCURADOR	45255603x
LARISSA BRAZ MICHELON	PROCURADOR	410335186
LARISSA CRISTINA XAVIER DOS RAMOS QUARESMA	PROCURADOR	532706304
LARISSA FIGUEIRA PEREIRA	PROCURADOR	382165123
LARISSA MIGUEL DOS SANTOS	PROCURADOR	434515917
LARISSA PEREZ DE MORAES SARMENTO	PROCURADOR	439508794
LARISSA SIMON PONTES	PROCURADOR	293996040
LARISSA SOARES TOMSON	PROCURADOR	382162262
LAURA BERNARDINO FERREIRA	PROCURADOR	386035878
LAURA COSTA LOPES DA SILVA	PROCURADOR	16105767
LAURA GUEDES DE SOUZA	PROCURADOR	2778136
LAURA HELENA TAVARES SILVA	PROCURADOR	467331315
LAURA REGINA MACIEL DE ARANTES	PROCURADOR	387458153
LAURA SOARES DE OLIVEIRA RAMOS	PROCURADOR	368394529
LAURELISA PROENÇA PEREIRA	PROCURADOR	13727117
LAYANE MARA ROSA RODRIGUES	PROCURADOR	2596755
LEANDRO AGUIAR VOLPATO	PROCURADOR	440235911
LEANDRO ALVES DA SILVA	PROCURADOR	44778318X



LEANDRO DE CARVALHO CAIAFFA	PROCURADOR	33824799-3
LEANDRO KREITLOW	PROCURADOR	2965989
LEANDRO MUTARELLI ZANQUETTA	PROCURADOR	478369700
LEANDRO TEIXEIRA BARBOSA ROCHA	PROCURADOR	343502562
LEILANE SOUZA TEIXEIRA BRITO	PROCURADOR	1254516794
LEONARDO CORRÊA SIGOLO	PROCURADOR	232069505
LEONARDO COUGO DUARTE	PROCURADOR	463904953
LEONARDO D'AMATO MACHADO	PROCURADOR	29.861.337-2
LEONARDO DOS SANTOS FREITAS PEREIRA	PROCURADOR	460177655
LEONARDO LISBOA MELO FONSECA	PROCURADOR	34514076X
LEONARDO RAMOS COSTA	PROCURADOR	41428903-1
LEONARDO RICARDO ARVATE ALVARES	PROCURADOR	349224900
LETICIA CAROLINA BARROS NEGRI	PROCURADOR	371365090
LETÍCIA CIPOLLARI DE LIMA	PROCURADOR	394313197
LETÍCIA DE SOUSA ALVES	PROCURADOR	380238263
LETICIA DOS ANJOS MENDONÇA	PROCURADOR	42566270-6
LETÍCIA LIMA COCITO	PROCURADOR	434236457
LETÍCIA PAES MAGALHÃES	PROCURADOR	40098409x
LETICIA POGGI BRANDÃO	PROCURADOR	483939730
LETÍCIA PONTES PACHECO DE CASTRO	PROCURADOR	263636835
LÍDIA GIL MARINHO ESPÍNDOLA	PROCURADOR	27.108.660-9
LÍGIA MARIA TEIXEIRA MENDONÇA	PROCURADOR	485669523
LIGIA RODRIGUES DE SOUZA BEZERRA	PROCURADOR	407909679
LILIAN REGIANE DOS SANTOS SOUZA	PROCURADOR	302324240
LISANDRO BOURGUIGNON SCAPIN BOHM	PROCURADOR	436085094
LIVIA CASSAUARA LAVORATO	PROCURADOR	36.464.924-0
LÍVIA FRANÇA SILVA LEON	PROCURADOR	202117545
LÍZIA MARIA MOTA CAVALCANTE	PROCURADOR	8719331
LORENA BARRETO DE OLIVEIRA	PROCURADOR	580394669
LUANA CIRINO PINTO CONTI	PROCURADOR	495801136
LUANA DA SILVA MANCIO OLIVEIRA	PROCURADOR	509376332
LUANA DA SILVA MORAES	PROCURADOR	655132302
LUANA DE CASSIA LUIZ	PROCURADOR	24.909219-0
LUANA DE SÁ CAMBÔA	PROCURADOR	23.735.231-X
LUANA DOS SANTOS OLIVEIRA	PROCURADOR	48235768-x
LUANA EMIKO SILVA NAKAZO	PROCURADOR	366142689
LUCAS ALBUQUERQUE DE MELLO BARBIERI	PROCURADOR	498639800
LUCAS ALVES PEREIRA DA SILVA	PROCURADOR	450373629
LUCAS BENTO CABRAL DE OLIVEIRA	PROCURADOR	18962531
LUCAS DE CARVALHO FERREIRA	PROCURADOR	210939070
LUCAS FRANÇA BESSEGATO BOY	PROCURADOR	531945698
LUCAS IOSICÁZO KANAGUCHI	PROCURADOR	374887196
LUCAS LOPES BOCCUZZI	PROCURADOR	505675973
LUCAS MAIA DOS SANTOS	PROCURADOR	538781397
LUCAS SANTINHO FARIA	PROCURADOR	39923050-6
LUCAS SOARES BONAVIDES DE BARROS CAMARGO	PROCURADOR	50.939.867-4
LUCAS TIEPPO	PROCURADOR	50364206X
LUCAS VELLOSO DE MEDEIROS	PROCURADOR	37246603-5
LUCIANA AMBRÓSIO MOREIRA	PROCURADOR	75882416
LUCIANA EVARISTO	PROCURADOR	32020905-2
LUCIANA GOMES DOS SANTOS	PROCURADOR	344224399
LUCIANA LAMBERTI RUSSO FERREIRA	PROCURADOR	466242797
LUCIANA MARTINEZ GERALDES RODRIGUES	PROCURADOR	34645626-5
LUCIANA MICELI BLANCO	PROCURADOR	199047923
LUCIANA NAGAYOSHI ALVES	PROCURADOR	177883856
LUCIANO COSTA FIGUEIRA	PROCURADOR	230356266
LUCIANO VITOR FERREIRA	PROCURADOR	5.465.009

LUCIELE DOS SANTOS SILVA	PROCURADOR	398725755
LUCINÉA RINALDI	PROCURADOR	163059901
LUCINEIDE SOARES FERREIRA	PROCURADOR	22.316.035-0
LUCYLAINE FARIA PREVIATO	PROCURADOR	440749347
LUDIMILA ALEXANDRE DA COSTA	PROCURADOR	273722686
LUÍS ALBERTO MUTTI DE OLIVEIRA	PROCURADOR	332531855
LUIS FELIPE LEITE DE ARAUJO	PROCURADOR	2003009065356
LUIS FERNANDO RIBEIRO	PROCURADOR	27705770-x
LUIZ EDUARDO LIMA DOS SANTOS	PROCURADOR	445312166
LUIZ FERNANDO DE SOUZA	PROCURADOR	277745834-1
LUIZ FERNANDO SANTOS GONÇALVES	PROCURADOR	441669736
LUIZ FRANCISCO TOTH	PROCURADOR	125249123
LUIZ GUSTAVO GUZZELLI BRAGA DE SIQUEIRA	PROCURADOR	23741364-4
LUIZ NERY NETO	PROCURADOR	20588003
LUIZ ORSATTI FILHO	PROCURADOR	19.209.170-0
LUIZ OTÁVIO DA CÂMARA LEAL SASSI	PROCURADOR	26.567.568-6
LUIZ PAULO ALVES RODRIGUES	PROCURADOR	332712114
LUIZ PINTO DE PAULA FILHO	PROCURADOR	284497447
LUIZ RICARDO DANIEL AUGUSTO	PROCURADOR	443916330
LUIZ ROBERTO CAMPEDELLI	PROCURADOR	18993939
LUIZA DE SOUZA CRUZ	PROCURADOR	41.639.827-3
LUIZA LOBO VIEIRA NASCIMENTO	PROCURADOR	4319592
LUIZA VAZ DOMINGUES MORENO	PROCURADOR	329049690
LUMA LOPES TAVARES	PROCURADOR	49790492-5
LUZIA DE SOUSA OLIVEIRA	PROCURADOR	353828166
LUZIA SANTANA DA SILVA SEBASTIÃO	PROCURADOR	33.432.975-9
LUZINEIDE SOUZA NOVAIS	PROCURADOR	10970134
MANCUSO ROCHA DE OLINDA	PROCURADOR	507518809
MANOEL ANTONIO DE SANTANA	PROCURADOR	4408385
MANOELA BASTOS DE ALMEIDA E SILVA	PROCURADOR	2498815
MANUELLA DE CAMPOS ANTON	PROCURADOR	434528390
MARA CORINA DA CONCEIÇÃO DE HOLANDA	PROCURADOR	34.370.210-1
MARCEL ALESSANDRO FRANCO SANTOS	PROCURADOR	305099309
MARCELA CALVENTE	PROCURADOR	542508102
MARCELA JESUS DE OLIVEIRA	PROCURADOR	430378518
MARCELA LOUREIRO ZICCARDI FERES	PROCURADOR	43677429X
MARCELA RODRIGUES ESPINO	PROCURADOR	212488986-x
MARCELA ROSA	PROCURADOR	305902106
MARCELLI MARTINS DE OLIVEIRA	PROCURADOR	40.440.045-0
MARCELLO DE HOLANDA SALOMÃO	PROCURADOR	360875312
MARCELLUS SEPULVEDA	PROCURADOR	287539696
MARCELO CHELI DE LIMA	PROCURADOR	424144311
MARCELO DA SILVA CUNHA	PROCURADOR	242716428
MARCELO DIEGO DO NASCIMENTO	PROCURADOR	86446952
MARCELO GOLLO RIBEIRO	PROCURADOR	11043728
MARCELO LEME DE MAGALHÃES	PROCURADOR	19.293.527-6
MARCELO LUIZ DA ROSA SANTOLIN	PROCURADOR	70531046
MARCELO MASSAYUKI NADER	PROCURADOR	493575704
MARCELO MUNHOZ MAROTTA	PROCURADOR	36968257-9
MARCELO NASCIMENTO REIS	PROCURADOR	453341962
MARCELO SILVA DE SOUZA	PROCURADOR	607634819
MARCELO SILVA MENDES	PROCURADOR	11045788
MARCIA REGINA DALO	PROCURADOR	25.287.450-X
MARCO AURELIO BRANCO	PROCURADOR	15283446
MARCOS ALEXANDRE MARQUES DA SILVA	PROCURADOR	263355822
MARCOS FERREIRA DE MORAIS DA SILVA	PROCURADOR	438938926
MARCOS PAULO CICERO	PROCURADOR	222430254

MARCOS RIBEIRO COSTA	PROCURADOR	219678911
MARCOS RIBEIRO DA SILVA	PROCURADOR	22.391.438-1
MARCOS TERUAQUI TOMIOKA	PROCURADOR	22131361/8
MARIA ANGELICA SABBAGH DE CASTRO	PROCURADOR	322094653
MARIA CAROLINA GOULART PECCICACCO	PROCURADOR	32374361-4
MARIA CECÍLIA DO AMARAL TEGAMI	PROCURADOR	52.196.994-3
MARIA CECILIA FERREIRA DA CUNHA ALMEIDA	PROCURADOR	177530558
MARIA CECÍLIA JOSÉ FERREIRA	PROCURADOR	25003910-2
MARIA CECÍLIA URSULINO CAVASSANA CURUPANÁ	PROCURADOR	43.665.956-6
MARIA DE LOURDES RAMOS BARROS ARAUJO	PROCURADOR	11239411-5
MARIA DE NAZARE SANTOS DE MORAES LIBERATOSCIOLI	PROCURADOR	214367083
MARIA ELISABETH DE ALMEIDA GARRETT FILGUEIRAS	PROCURADOR	329165185
MARIA JOSÉ LIMA DO CARMO MARTINATTI	PROCURADOR	18188965-1
MARIA JULIANA CARVALHO CAVALCANTE	PROCURADOR	4957006
MARIA LUIZA DESCHAMPS	PROCURADOR	91530422
MARIA RITA DE MELO FALCÃO TEIXEIRA	PROCURADOR	3.350.577
MARIA VALDENICE RIBEIRO DO NASCIMENTO	PROCURADOR	333220596
MARIALICE RODRIGUES ROCHA FINGER	PROCURADOR	2000002407150
MARIANA BUY DOS SANTOS	PROCURADOR	211290101
MARIANA CAMARGO BRUNO	PROCURADOR	427399166
MARIANA COSTA RIBEIRO	PROCURADOR	536836322
MARIANA FERROZ GAGLIANO	PROCURADOR	248133167
MARIANA FORTI ZARIF CAVALEIRO	PROCURADOR	149461197
MARIANA GISOLDI	PROCURADOR	364861095
MARIANA LIMA ALVES DE ALMEIDA SPINELLI	PROCURADOR	34.645.555-8
MARIANA LOPES FRANCESCHI	PROCURADOR	30913612X
MARIANA LUZIA DA SILVA SANTOS	PROCURADOR	41.287.850-1
MARIANA MARCELE DO NASCIMENTO BIASI	PROCURADOR	444005523
MARIANA MORETTI RIBEIRO	PROCURADOR	368376655
MARIANA SANTOS PORTELA	PROCURADOR	2285522
MARIANA SEBADELHE	PROCURADOR	478809475
MARIANA TOMÉ RAMOS	PROCURADOR	24.412.7013
MARIANE DE MORAIS LIBERATO COSTA	PROCURADOR	285920595
MARINA ALVES DE AZEVEDO SILVA	PROCURADOR	449584124
MARINA DEMARCHI DE OLIVEIRA COSTA	PROCURADOR	49098796-5
MARINA DOMINGUES FERREIRA	PROCURADOR	38.323.707-5
MARINA MÜLLER GOMES	PROCURADOR	1105924301
MARINA NORONHA BARDUZZI MEYER	PROCURADOR	44247277-8
MARINA PILON DE MORAES	PROCURADOR	494134550
MARINA STEFANIA MENDES PEREIRA	PROCURADOR	75178611
MARINEIDE FREIRE DA SILVA RECUPERO	PROCURADOR	226814026
MARIO HUNGARO JUNIOR	PROCURADOR	13605376-2
MARISTELA PISANESCHI DA SILVA	PROCURADOR	298825314
MARIZANGELA LIMA SOARES	PROCURADOR	424172185
MARJOLY SILVA DA VITORIA	PROCURADOR	483483564
MARJORIE MARGATTO PARRO NUNES	PROCURADOR	125319360
MARY ANNE FERREIRA SANTOS	PROCURADOR	346695216
MATEUS FERNANDO MARQUI	PROCURADOR	48953837X
MATEUS SOARES DE SOUZA	PROCURADOR	2007010200337
MATEUS XAVIER KOZAK	PROCURADOR	56776669x
MATHEUS ALEXANDRE TEIXEIRA FALLEIROS	PROCURADOR	54.592.329-3
MATHEUS BARBOSA DE ALMEIDA MOTA	PROCURADOR	435463822
MATHEUS CAMARGO MALOSSI	PROCURADOR	497830620
MATHEUS FARACO ZANETTI	PROCURADOR	327426391
MATHEUS FELIPE GUERRA MORAES	PROCURADOR	423447026
MATHEUS GIACOMINI PEDRO	PROCURADOR	391442557
MATHEUS GOUVEIA AMARAL	PROCURADOR	53.197.707-9

MATHEUS RODRIGUES DOS SANTOS SILVA	PROCURADOR	385250368
MATHEUS YOSHIO GOIS SUMIDA	PROCURADOR	366053462
MAURÍCIO CARBONI REQUENA	PROCURADOR	386015417
MAURÍCIO CARLOS FADIN JÚNIOR	PROCURADOR	412049351
MAURICIO GARCIA SIMONATO	PROCURADOR	22.545.100-1
MAYARA GIL FONSECA	PROCURADOR	487280349
MAYARA LIMA DA SILVA	PROCURADOR	438834380
MAYARA ROCUMBACK VIEIRA DA SILVA	PROCURADOR	39.907.284-6
MAYRA BISCTRIZAM DE MESQUITA COSTA	PROCURADOR	437130320
MAYRA FERREIRA LOPES	PROCURADOR	44332975-8
MELISSA BOARETTO GOBBI BINHOTI	PROCURADOR	103860714
MELISSA CALDAS JACOB	PROCURADOR	MG-19.135.178
MELISSA VIEIRA DE FARO MELO	PROCURADOR	19654005
MEYSON SILVA BELTRÃO	PROCURADOR	488807578
MICHAEL MARTINS DE PAULO	PROCURADOR	449431344
MICHELLE DANIELLE BERNA SANABRIA ROCHA POCO	PROCURADOR	124560071
MIKAELA FERREIRA MARTINS	PROCURADOR	365083720
MILENA FREITAS SANTOS	PROCURADOR	571596332
MILENA GARCIA FERREIRA MARQUES	PROCURADOR	12484756
MILENA MIGUEL FURLANETTI	PROCURADOR	490605734
MILENE MASTROROSA SANCHES	PROCURADOR	226214448
MILENE RUBIRA PARDO	PROCURADOR	335506975
MILSON CALVES NETO	PROCURADOR	540096532
MILTON BARBOSA FILHO	PROCURADOR	258966282
MILTON MAMANI MAMANI	PROCURADOR	628860729
MIRIAM REGINA SALOMÃO GALVANI	PROCURADOR	222591225
MOISES MUNIZ LOBO	PROCURADOR	34362929X
MURILO ANSELMO ACACIO DOS SANTOS	PROCURADOR	376165029
MURILO SILVA DOS SANTOS	PROCURADOR	427872388
MYLENA NÓBREGA DIAS	PROCURADOR	398979443
NAIARA DE SOUZA MATOS	PROCURADOR	34155409-1
NAIARA FERNANDA DE FARIA	PROCURADOR	12372901
NATACHA ANDRESSA RODRIGUES CAVAGNOLLI	PROCURADOR	34431702-x
NATACHA VEIGA TARRACO TOMAZ	PROCURADOR	300053915
NATALÍ SILVA SIQUEIRA	PROCURADOR	48.667.562-2
NATÁLIA CARUZO PEREZ	PROCURADOR	282839677
NATÁLIA DE LIMA FIGUEIREDO	PROCURADOR	440387954
NATALIA DE MOURA FALCAO	PROCURADOR	435522516
NATÁLIA GIACON DECARO	PROCURADOR	35.028.152-x
NATALIA PEREIRA MATHIAS	PROCURADOR	403979894
NATALIA RUIZ RIBEIRO	PROCURADOR	35041810 X
NATÁLIA SOUZA RÊGO LOPES CAMPOS	PROCURADOR	1333811535
NATHALIA ALICE SANTOS SILVA	PROCURADOR	435320087
NATHALIA ALVAREZ BENETTI DE LIMA	PROCURADOR	645855844
NATHALIA PENHA CARDOSO DE FRANÇA	PROCURADOR	39.004.645-0
NATHALIA PINHALVES DANTAS	PROCURADOR	47.752.840-5
NATHALIA SIMOES ALMEIDA	PROCURADOR	444694511
NATHALIE MARTINS PEREIRA BARAÇAL	PROCURADOR	28.744.404-1
NATHALY DINIZ DA SILVA	PROCURADOR	329963648
NATHALYA FERNANDES GONÇALVES	PROCURADOR	379486477
NAUMER ALBERT TRESSOLDI DE SÁ	PROCURADOR	21.219.867
NAYARA DA SILVA SOUZA	PROCURADOR	36.890.578-0
NAYARA DO PRADO SANT ANA SANTOS	PROCURADOR	341568016
NAYRA KAROLINE GUERINO BIONDO	PROCURADOR	666381136
NEDI VALDI DAMIATI	PROCURADOR	67409612
NELMA KARLA WAIDEMAN FUKUOKA	PROCURADOR	328335423
NELO JOSÉ FERNANDES JÚNIOR	PROCURADOR	486804513

NICHOLAS TAKAMOTO LEAL DA SILVA	PROCURADOR	473807555
NICOLE MASSUNARI	PROCURADOR	440785091
NICOLE TORTORELLI ESPÓSITO	PROCURADOR	12.578.588
NIKOLAS DUARTE FERNANDES	PROCURADOR	370392449
NILSON MONTEIRO	PROCURADOR	342688807
NOELANI MARIA VERÇOSA ALBUQUERQUE LIMA LOPES	PROCURADOR	111192341
NUIQUER SOUSA CASTRO FILHO	PROCURADOR	14316782-0
OLAVO ALEXANDRE CARVALHO	PROCURADOR	305896829
ORLANDO CARLOS DAS CANDEIAS	PROCURADOR	10959944
ORLANDO LUIZ SANCHEZ DUARTE	PROCURADOR	17893003-9
ORLANDO VINÍCIUS FERREIRA MENZES	PROCURADOR	405958626
PABLO MACEDO BUENO	PROCURADOR	30613100-6
PALOMA SILVEIRA PIQUE DOURADOR	PROCURADOR	455013925
PAMELLA CRISTINA CERQUEIRA FREITAS DE ASSIS	PROCURADOR	480573530
PAMELLA DE SOUZA FRANCO	PROCURADOR	451299000
PAMELLA FERREIRA COSTA	PROCURADOR	44959074-4
PAOLA MOREIRA RAGAZZI	PROCURADOR	431153966
PATRICIA DA SILVA MORAIS	PROCURADOR	5562509
PATRÍCIA DE OLIVEIRA	PROCURADOR	322076274
PATRÍCIA FERRARI DE MELO COSTA	PROCURADOR	50.957.826-3
PATRICIA INACIO SILVA	PROCURADOR	337247572
PATRICIA MANZUR CONCON	PROCURADOR	437350769
PATRÍCIA NAJJAR ROQUE FARAH	PROCURADOR	502280864
PATRICIA VASQUES	PROCURADOR	373334849
PAULA GOMES CARVALHO	PROCURADOR	43.520.833-0
PAULO ECIR DO NASCIMENTO	PROCURADOR	2331122
PAULO GABRIEL DE OLIVEIRA BOOMSTRA	PROCURADOR	449590501
PAULO JORGE PIMENTA	PROCURADOR	12925531
PAULO KOTO	PROCURADOR	244128583
PAULO PEREZ CIRINO	PROCURADOR	268898571
PAULO PORFIRIO DE SOUZA JUNIOR	PROCURADOR	40408295-6
PAULO RICARDO FERNANDES	PROCURADOR	14.757.222-8
PAULO VIEIRA DA SILVA FILHO	PROCURADOR	17751077
PEDRO HENRIQUE CABRERA CUNHA	PROCURADOR	45978677-5
PEDRO HENRIQUE FIGUEIREDO ANASTÁCIO	PROCURADOR	494880223
PEDRO HENRIQUE INCERPI PAIVA MARTINS	PROCURADOR	365501220
PEDRO HENRIQUE NASCIMENTO DE ABREU	PROCURADOR	398979492
PEDRO MARCELINO FIGUEIRA	PROCURADOR	358318476
PEDRO NAYLOR PAVANELLI BATISTA	PROCURADOR	MG13772413
PIETRO SITCHIN FELICIANO	PROCURADOR	334518672
PITÁGORA OLIVEIRA DE ASSIS	PROCURADOR	41.914.536-9
PLÍNIO JOSÉ PEREIRA JÚNIOR	PROCURADOR	2336283
PLUMA NATIVA TEIXEIRA PINTO DE OLIVEIRA MATOS	PROCURADOR	444571826
POLIANA MOREIRA DELPUPO MATA	PROCURADOR	1173558
PRISCILA ALBINO DE OLIVEIRA	PROCURADOR	281480114
PRISCILA CARVALHO DIMAS RIBEIRO	PROCURADOR	385562688
PRISCILA DE CARVALHO MAIA	PROCURADOR	2347719631
PRISCILA LEIKA YAMASAKI	PROCURADOR	439650288
PRISCILA SILVA TINTI BELAN	PROCURADOR	45889054-6
PRISCILA TRIGO	PROCURADOR	49258428-X
PRISCILLA BOVI GUERRA AVOLI	PROCURADOR	325238327
PRISCILLA ESPOLADOR ALVARES	PROCURADOR	341813771
PRISCILLA MASSUIA MARINHO	PROCURADOR	332353175
RAFAEL BARBOSA DE SOUZA	PROCURADOR	48680675-3
RAFAEL BARBOSA PARACAMPOS	PROCURADOR	1454921
RAFAEL DIAS CARNEIRO	PROCURADOR	5834312
RAFAEL EUSTÁQUIO D ANGELO CARVALHO	PROCURADOR	296227146

RAFAEL FERNANDES CORRÊA DA SILVA	PROCURADOR	502819364
RAFAEL FERREIRA MÁXIMO DINIZ	PROCURADOR	491561878
RAFAEL GUILHERME SILVA DE ALMEIDA	PROCURADOR	230339505
RAFAEL MACIEL MELLADO	PROCURADOR	490683101
RAFAEL OLIVEIRA RIBEIRO	PROCURADOR	6390555
RAFAEL RIBEIRO MEIRELLES COSTA	PROCURADOR	259650110
RAFAEL RODRIGUES DE ALMEIDA	PROCURADOR	354871602
RAFAEL SAMARTIN PEREIRA	PROCURADOR	28537521-0
RAFAEL SANTANA DA SILVA	PROCURADOR	446069012
RAFAEL SANTOS DE PAULA	PROCURADOR	483998497
RAFAELA CAVALCANTI MENESES	PROCURADOR	8456838
RAFAELA NASCIMENTO DE ANDRADE	PROCURADOR	296445666
RAINER CUNHA OLIVEIRA	PROCURADOR	17372780
RAÍSSA ESTÁCIO BARATA	PROCURADOR	439352198
RAÍSSA MOREIRA LIMA MENDES MUSARRA	PROCURADOR	588817405
RAPHAEL FALCÃO DO VALLE	PROCURADOR	654715191
RAPHAEL FEITOSA FISORI	PROCURADOR	46.3729985
RAPHAEL GONÇALVES VILLELA	PROCURADOR	281317513
RAPHAELA DA SILVA GAMO	PROCURADOR	444098549
RAQUEL GOMES ARAÚJO DIAS	PROCURADOR	21434044
RAQUEL LICHTI NEVES MARTINS	PROCURADOR	435107483
RAQUEL QUARESMA BONAVIDES	PROCURADOR	493493992
REBECA COFFANI MAHFUZ	PROCURADOR	44053059-3
REBECA FIGUEIRA DE MELLO LUZ FERREIRA	PROCURADOR	179500004
REBECCA YASMIN DE ANDRADE FERNANDES	PROCURADOR	490918232
REGINA BARBOSA DOS SANTOS	PROCURADOR	236684401
REGINALDO CAMASSUTI	PROCURADOR	22018228-0
REGINALDO EDER OLIVEIRA DA SILVA	PROCURADOR	32122769-4
REGINALDO ROSA DA SILVA	PROCURADOR	268928794
REINALDO SEVERINO BARBOSA JUNIOR	PROCURADOR	30.754.289-0
RENAN DE VASCONCELOS SILVA	PROCURADOR	37.116.398-5
RENAN GARLA JORGE	PROCURADOR	87342263
RENAN RODRIGUES DE SOUSA	PROCURADOR	63532734X
RENATA CANDIA ROSA	PROCURADOR	001555536
RENATA DA COSTA FERNANDES ROCHA	PROCURADOR	16954876-4
RENATA DE OLIVEIRA SILVA	PROCURADOR	275739788
RENATA HAUENSTEIN	PROCURADOR	44309144-4
RENATA MARQUES FRANCISCA	PROCURADOR	394201723
RENATA MARTINS	PROCURADOR	36621391x
RENATA RAMOS VIEIRA	PROCURADOR	334948952
RENATO PEREIRA SILVA	PROCURADOR	32125362-0
RENATO PERSON	PROCURADOR	226972173
RENATO RIBEIRO ROSINHOLI	PROCURADOR	362877543
RENATO SERRÃO BARROS PINTO	PROCURADOR	272134958
RENATO TAVARES DA SILVA NETO	PROCURADOR	33085026
RICARDO AUGUSTO ALDRIGHI	PROCURADOR	236339989
RICARDO CAMPOS DO VALLE GARCIA	PROCURADOR	332636483
RICARDO DE OLIVEIRA SOUZA	PROCURADOR	222414716
RICARDO GOMES MONSORES	PROCURADOR	529126151
RICARDO MATIAS MAIA SILVA	PROCURADOR	42.423.931-0
RICARDO PEREIRA DA SILVA	PROCURADOR	3276603705
RICARDO SILVA DE ANDRADE	PROCURADOR	43484610-7
RICARDO TADEU CORREIA NEVES	PROCURADOR	459916610
RITA RAQUEL CALENDIA VAZ	PROCURADOR	487183824
ROBERTA ARAUJO E FERREIRA	PROCURADOR	mg 16452543
ROBERTA FRANÇA DA SILVA SANTOS	PROCURADOR	1340455722
ROBERTO MARCELO ANTUNES	PROCURADOR	186883274

ROBERTO OSVALDO DA SILVA	PROCURADOR	18.401.586-8
ROBERTO SIMOES GAMEIRO	PROCURADOR	83019935
ROBERTO WEGE FONSECA	PROCURADOR	350431188
ROBINSON NICÁCIO DE MIRANDA	PROCURADOR	23468673X
ROBSON ALEXANDRE REBOUÇAS MOURA	PROCURADOR	22.777.360-3
ROBSON MAGNO DOS SANTOS	PROCURADOR	485409999
RODOLFO PAOLO COSTA DE SOUZA	PROCURADOR	46.737.644-X
RODRIGO BUCK CALDERARI	PROCURADOR	498185321
RODRIGO DA ROCHA BEZERRA	PROCURADOR	303652421
RODRIGO DIAS MACHADO HOMEM	PROCURADOR	226789640
RODRIGO DONIZETE DE CAMPOS	PROCURADOR	330470346
RODRIGO DOS SANTOS ROCHA	PROCURADOR	19525242
RODRIGO FERNANDES LIMA BRITTO	PROCURADOR	12503184
RODRIGO HENRIQUES DE ARAUJO	PROCURADOR	353516715
RODRIGO MENDES SANTANA	PROCURADOR	621809366
RODRIGO MONTEIRO OLIVEIRA	PROCURADOR	484591241
RODRIGO PELLEGRINO	PROCURADOR	26204166
RODRIGO RIOS FARIA DE OLIVEIRA	PROCURADOR	10126854
RODRIGO RODRIGUES GUELLI	PROCURADOR	357344996
RODRIGO SAMPAIO GÓES	PROCURADOR	40056947-4
RODRIGO SANTOS LEAL	PROCURADOR	47.876.368-2
RODRIGO THOMAS SALES CARNEIRO	PROCURADOR	54008444-X
RODRIGO VELLOZO ROMERA	PROCURADOR	25625848X
ROGER PAZIANOTTO ANTUNES	PROCURADOR	21.908.916
ROGERIO BARBOSA DA SILVA	PROCURADOR	278311751
ROGERIO CORREA DE LARA	PROCURADOR	19653937
ROGÉRIO DE MOURA MONTAGNINI	PROCURADOR	305955925
ROGÉRIO DOMINGOS SILVA	PROCURADOR	328071572
ROMANA CRACCO PRADO	PROCURADOR	280803175
RÔMULO DOS REIS RODRIGUES VIEIRA	PROCURADOR	144718208
ROMULO OLIVEIRA REDONDO	PROCURADOR	381052357
RONALD DOS SANTOS OLIVEIRA	PROCURADOR	1285648730
ROSANGELA DE ASSIS	PROCURADOR	206013516
ROSÂNGELA DOS SANTOS BARBOSA ROGE	PROCURADOR	23.668737-2
ROSANGELA QUEIROZ CORDOVIL	PROCURADOR	0887165-5
ROSEMARY FAGUNDES GÊNIO MAGINA	PROCURADOR	117360089
ROSILENE BASTOS DOS SANTOS	PROCURADOR	3924755
ROSIMARI MASSAE TIBANA FUJIKURA	PROCURADOR	9550493-X
ROSIMEIRE FAUSTINA MARIA DOS SANTOS	PROCURADOR	353224236
ROSIMERI SANTOS RIBEIRO	PROCURADOR	421686650
RUBENS JOSÉ LÁZARO	PROCURADOR	12.872.168.6
SABRINA LOPEZ MARTINS	PROCURADOR	53532789-4
SAMANTA DA SILVA TAVARES	PROCURADOR	356324485
SAMUEL LEONARDO FRANCISCO ALVES SOARES	PROCURADOR	36775879-9
SANDRA BARBOSA WADA	PROCURADOR	17459488-4
SANDRA MARIA RIBEIRO PENNA TEIXEIRA	PROCURADOR	266158766
SANDRA MARIANO DA SILVA	PROCURADOR	297242180
SANDRA MARTINS DANTAS	PROCURADOR	127582625
SANDRA REGINA FONSECA DE GODOI	PROCURADOR	21687911-5
SANDRA REGINA TAKAHASHI	PROCURADOR	336730901
SARA FRANCINE DAS NEVES SOARES	PROCURADOR	485927032
SARA MARQUES BARRETO	PROCURADOR	108144050
SARA SANTANA DE MARIA DE SOUZA	PROCURADOR	292305485
SEPHORA BARROS DE SOUSA	PROCURADOR	53057332-5
SERGIO CAMPOS JUNIOR	PROCURADOR	433172927
SERGIO GOMES AYALA FILHO	PROCURADOR	381937501

SERGIO HENRIQUE COTRIM MOLITERNO JUNIOR	PROCURADOR	41997069-1
SERGIO LEITE ALFIERI NETO	PROCURADOR	355756092
SERGIO STORNILO DE SOUZA	PROCURADOR	44045277-6
SIDNEY MOINHOS FILHO	PROCURADOR	243470265
SILVANA ROSE DOS SANTOS VINHATO	PROCURADOR	26185789-7
SILVANIA FERREIRA QUEIROZ DE LIMA	PROCURADOR	244013822
SILVIA REGINA BRIZOLLA MATOS	PROCURADOR	19655025-7
SILVIO RIEDO BARELA	PROCURADOR	9673856
SILVIO VIEIRA DE SOUZA	PROCURADOR	53.154.708-5
SIMONE BRAZ SANTOS	PROCURADOR	274953511
SOLANGE APARECIDA CAETANO	PROCURADOR	368172533
SONIA MARIA RODRIGUES NARCISO	PROCURADOR	7877364-7
SONIA REGINA DE SOUZA	PROCURADOR	185046186
STEFANIA QUADRELLI MENIN	PROCURADOR	392264900
STEFANO BIER GIORDANO	PROCURADOR	9056467229
STEFFANIE SEVILHANO VASQUES	PROCURADOR	498473909
STELA SILVEIRA TARGON	PROCURADOR	52.379.013-2
STELLA CURIATI MIMESSI	PROCURADOR	386752801
STELLA LAMARDO GROTHGE	PROCURADOR	275989586
STHÉFANO FONTÃO CLAUDINO DE OLIVEIRA	PROCURADOR	385024721
SUZANE COLETTI	PROCURADOR	46.690.154-9
SYANNE SAMANTA SIQUEIRA DE SOUSA	PROCURADOR	563739757
TACIANA CRISTINA DA COSTA CRUZ SMANIA	PROCURADOR	30005206
TAINARA TOLEDO MOYA	PROCURADOR	339289284
TALITA CARENZI MONTEIRO	PROCURADOR	41.805.888-X
TALITA CASARES RODRIGUES DA CUNHA	PROCURADOR	220448814
TALITA DE SOUZA FERRARI	PROCURADOR	44084717-7
TALITA SESSA CORRÊA GABOS MOROZETTI	PROCURADOR	532712183
TALITHA GIOVANNA MARANHÃO DA COSTA	PROCURADOR	3831258
TAMIRIS DE MACEDO COSTA	PROCURADOR	33387206x
TARSILA COSTA DO AMARAL	PROCURADOR	222927410
TÁRSIS GALVÃO DOS SANTOS MIRANDA	PROCURADOR	36037038X
TASSUS DINAMARCO	PROCURADOR	341726291
TATHIANA GIMENIS PRIETO ALVAREZ	PROCURADOR	284847343
TATIANA AMARAL SANTOS	PROCURADOR	470729351
TATIANA CONDE ATANAZIO	PROCURADOR	441041267
TATIANA DE CASSIA VIRÍSSIMO DE PAULA	PROCURADOR	556933205
TATIANA ROMANIUC BATISTA	PROCURADOR	687513
TATIANA SCARANELLO CARREIRA	PROCURADOR	467663610
TATIANE COSTA DE BARROS SOUZA	PROCURADOR	286005165
TATIANE CRISTINE SANTOS DE ARAÚJO	PROCURADOR	435322977
TATIANE DA SILVA SANTOS BARBOZA	PROCURADOR	48863915
TATIANE DE OLIVEIRA DUARTE VIANA	PROCURADOR	475229903
TATIANE SALES VIANA	PROCURADOR	57311108X
TAWAN RANNY SANCHES EUSÉBIO FERREIRA	PROCURADOR	449910738
TEONILIA FARIAS DA SILVA	PROCURADOR	28484624-7
TEYLA MARIA BEZERRA GOES	PROCURADOR	28600633-9
THAIRE INACIO MACHADO	PROCURADOR	466762641
THAÍS CRISTINA DE FIGUEIREDO	PROCURADOR	12.778.418-9
THAIS JULIANA RIBEIRO DA SILVA	PROCURADOR	4870854-1
THAIS LAGUNA DE OLIVEIRA	PROCURADOR	356968819
THAÍS LARISSA AZEVEDO LUZETTI	PROCURADOR	449844900
THAIS MARTINS SILVA	PROCURADOR	256438406
THAÍS NOVAES RIBEIRO	PROCURADOR	48595600
THAIS PERES RUIZ	PROCURADOR	34348612x
THAIS PINEDA FUNGARO	PROCURADOR	362092795
THAIS RODRIGUES DA SILVA	PROCURADOR	245047949
THAIS SEVERINA DA SILVA	PROCURADOR	437477034



THAISA AZEVEDO LEMOS MOREIRA	PROCURADOR	491747202
THALES CARVALHO RAMOS LOUREIRO	PROCURADOR	45.242.595-5
THALES CURY PEREIRA	PROCURADOR	435209796
THALES EDUARDO GONÇALVES SANTOS	PROCURADOR	358700966
THALITA RIBEIRO MORI BAZZO	PROCURADOR	44843137-3
THALITA SANTIAGO SANTOS	PROCURADOR	352678574
THAYANE MAIO BENEVIDES DOS SANTOS	PROCURADOR	477278826
THAYNÁ GAVA BORGES	PROCURADOR	384314594
THIAGO ALESSANDRO GARCIA DA SILVA	PROCURADOR	35.502.038-5
THIAGO ALEXANDRE DE OLIVEIRA LEITE	PROCURADOR	542094
THIAGO ALVES GAULIA	PROCURADOR	289199359
THIAGO ANDRADE FARIAS	PROCURADOR	57305433-2
THIAGO BRANDÃO CABRAL	PROCURADOR	434518268
THIAGO CAMPOS DESTRO	PROCURADOR	300405704
THIAGO CRUZ DOS SANTOS	PROCURADOR	426303040
THIAGO FELIPE DE SOUZA AVANCI	PROCURADOR	440134973
THIAGO FOETSCH DIAS DE CARVALHO	PROCURADOR	488994056
THIAGO GUIMARÃES MONNERAT	PROCURADOR	32.410.-960-X
THIAGO PIMENTA NASCIMENTO	PROCURADOR	1470051
THIAGO PIRES OLIVEIRA	PROCURADOR	660775153
THIAGO TADEU FRANÇA COSTA DIEGUES	PROCURADOR	351863023
THOMÁS DE BARROS AMARAL	PROCURADOR	494786905
THYAGO HENRIQUE MARQUES DA SILVA	PROCURADOR	43.985.808-2
TIAGO DA SILVA FALCÃO	PROCURADOR	127469164
TIAGO DE AVILA ACQUAVIVA	PROCURADOR	9001625
TULIO NOGUEIRA BONILHA	PROCURADOR	28457742X
UATAUL MARQUES DE LIMA	PROCURADOR	214269896
UVER MILAN PEREIRA SEIBERT	PROCURADOR	460163620
VALÉRIA CRISTINA FELIPE	PROCURADOR	41.574.311-4
VALERIA PEREIRA PIZZO	PROCURADOR	449357703
VALERIA SANTOS MOREIRA	PROCURADOR	482167099
VALÉRIA SMALL	PROCURADOR	36471916-3
VALMIQUE DE PAULA	PROCURADOR	57340085-4
VALMIR DOS SANTOS FARIAS JUNIOR	PROCURADOR	14549093-2
VALQUÍRIA ARAÚJO DOS SANTOS	PROCURADOR	267061870
VALQUIRIA VALERIA NUNES LOURENÇO DE OLIVEIRA	PROCURADOR	25788498-1
VANDRÉA PEREIRA DA COSTA CANELHAS	PROCURADOR	241873794
VANESSA AVELLAR FERNANDEZ	PROCURADOR	340973699
VANESSA BORTOLINI RENDEIRO	PROCURADOR	49.021.815-5
VANESSA CRISTINA DOS SANTOS RESENDE	PROCURADOR	628150477
VANESSA CRISTINA SANTIAGO RIVERO	PROCURADOR	1138633
VANESSA DOS SANTOS SIMÃO	PROCURADOR	479844409
VANESSA FRAGA	PROCURADOR	329158983
VANESSA LEME DOS SANTOS	PROCURADOR	349529537
VANESSA LOPES	PROCURADOR	268411499
VANESSA LOURENÇO LOPES DA SILVA	PROCURADOR	214330631
VANESSA MENDES DE ARAUJO	PROCURADOR	253386639
VANESSA NOVAIS HIGASA	PROCURADOR	24.922.679-0
VANESSA PALMYRA GURZONE	PROCURADOR	294529007
VANESSA VALÉRIA MELO PEREIRA BARROS	PROCURADOR	37356918x
VERONICA MARTINS MALTA	PROCURADOR	181568172
VICTOR ALEXANDRE BATISTA ANDRADE FERREIRA	PROCURADOR	450593459
VICTOR DAROS FALCÃO	PROCURADOR	408535519
VICTOR HENRIQUE STANCATI	PROCURADOR	409322313
VICTOR HUGO AMORIM ROSA SOUZA	PROCURADOR	9.511.731-7
VICTOR HUGO CAMILO SILVA ZANOCCHI	PROCURADOR	20078053220
VICTÓRIA LICHTI NEVES MARTINS	PROCURADOR	487276863
VILMA SOLANGE AMARAL	PROCURADOR	345759102

VINÍCIUS ATANES CHAINÇA	PROCURADOR	430211715
VINICIUS BRAZIL NASCIMENTO	PROCURADOR	55981421-5
VINICIUS DA SILVA	PROCURADOR	488079767
VINICIUS DE PAULA SANTOS OLIVEIRA MATOS	PROCURADOR	254541100
VINÍCIUS DE SOUZA FERNANDES	PROCURADOR	339302719
VINICIUS GONÇALVES DE SOUZA	PROCURADOR	0200100857
VINICIUS PIRES CHAVES	PROCURADOR	470598943
VÍVIAN AUGUSTO REZENDE DE CARVALHO YAMAUTI	PROCURADOR	34152718-X
VÍVIAN DE SOUZA TAVARES	PROCURADOR	296443724
VÍVIAN QUEIRÓS ALVES DE OLIVEIRA	PROCURADOR	94002223773
VIVIAN RISSATO BARBOSA DE OLIVEIRA	PROCURADOR	28926226-4
VIVIANE BRUNO MIL DE LIMA	PROCURADOR	34.716.341-4
WAGNER SANTOS DA SILVA	PROCURADOR	283637031
WALDIS MARQUART FILHO	PROCURADOR	16907350
WANDERLEY BOROSCKI MOTA	PROCURADOR	272348235
WASHINGTON LUIS PORTO DE SOUZA	PROCURADOR	321001163
WASHINGTON LUIZ PEREIRA DOS SANTOS	PROCURADOR	25.729.835-6
WELFARE FERNANDO MENDES VIEIRA	PROCURADOR	634695290
WELLEN CAROLINE OLIVEIRA LIMA	PROCURADOR	5945558
WELLINGTON VASCONCELOS DE SOUZA JUNIOR	PROCURADOR	553918795
WELLINTON CANDIDO DA SILVA	PROCURADOR	351474377
WENDELL DE LIMA ELÓI	PROCURADOR	32768581-5
WESLEI FERNANDES DO NASCIMENTO	PROCURADOR	405276072
WILLIAM GABRIEL ALMEIDA MARCONDES PEREIRA	PROCURADOR	376105264
WILLIAM VELHO GARCIA	PROCURADOR	33246130
WILSON DO NASCIMENTO AMORIM	PROCURADOR	29.932.647-0
WILSON SERAFIM DOS REIS JUNIOR	PROCURADOR	5900336
YNESSA GRACIANO MARTINS DE OLIVEIRA	PROCURADOR	442796912
YURI GUARDIA CARTOLANO	PROCURADOR	47820551X
YURI LAGE GABÃO	PROCURADOR	449585864
YURI LEE	PROCURADOR	302681073
YURI LESSA FERREIRA DA SILVA	PROCURADOR	466210255
YURI PIMENTA DE OLIVEIRA SÁ	PROCURADOR	33.575.961-0
YVES LUAN CARVALHO GUACHALA	PROCURADOR	450043587
YVES ZANATTA	PROCURADOR	52.139.420-X
ZILDA ABREU DO NASCIMENTO	PROCURADOR	18768299-9
ZILMA MARIA ALVES BORGES VAZ	PROCURADOR	22.204.976-5

## FUNDAÇÃO ARQUIVO E MEMÓRIA DE SANTOS - FAMS

**POSIÇÃO DO QUADRO FUNCIONAL EM 29 DE FEVEREIRO DE 2020**

**Publicado em obediência ao disposto no artigo 69 da Lei Orgânica do Município de Santos**

Total de funcionários FAMS		Situações Especiais
Ativos	Inativos	Cedidos pela PMS com prejuízo das funções, mas sem prejuízo dos vencimentos Lei Complementar 196/95
03	0	08

**LUIZ DIAS GUIMARÃES  
DIRETOR-PRESIDENTE**

## COMISSÃO MUNICIPAL DE TRANSPORTES DE SANTOS

### CONVOCAÇÃO REUNIÃO ORDINÁRIA

A Comissão Municipal de Transportes de Santos convoca todos os representantes para participarem da **79ª Reunião Ordinária a realizar-se no dia 05 de Março de 2020, quinta-feira às 17h**, na sala de treinamento da Companhia de Engenharia de Tráfego de Santos – CET-Santos, sito a Av. Rangel Pestana nº 100 – Vila Mathias- Santos.

#### Ordem do dia:

1. Leitura e aprovação das atas das duas últimas reuniões;
2. Discussão acerca dos meios de transportes futuros e seus impactos na Cidade;
3. Informes, moções e assuntos gerais.

Santos, 02 de Março de 2020.

**RAFAEL SANTOS DE PAULA**  
PRESIDENTE

## COMARES COOPERATIVA DE MATERIAIS RECICLÁVEIS SANTISTA

### ASSEMBLÉIA GERAL EXTRAORDINÁRIA EDITAL DE CONVOCAÇÃO

A presidente da Cooperativa de Material Recicláveis Santista – COMARES, Odete Cunha dos Santos, no uso das atribuições que lhe confere o Estatuto Social, convoca os associados, que nesta data estão em condições de votar, para se reunirem em Assembleia Geral Extraordinária, a realizar-se, na Rua Alfredo das Neves, s/nº, Bairro Alemoa – Santos, no dia **doze de março de dois mil e vinte (12 de março de 2020), às quinze horas (15hs)**, com a presença de 2/3 (dois terços) dos associados, em primeira convocação; **as dezesseis horas (16h)**, com a presença de metade mais um dos associados, em segunda convocação, para deliberar sobre os seguintes assuntos:

#### ORDEM DO DIA:

- 1 - PRESTAÇÃO DE CONTAS
- 2 - INFORMES GERAIS

Santos, 03 de março de 2020.

**ODETE CUNHA DOS SANTOS**  
PRESIDENTE DA COMARES

## PRODESAN S.A. - PROGRESSO E DESENVOLVIMENTO DE SANTOS S.A.

### COMISSÃO DE LICITAÇÕES - COMLIC PREGÃO ELETRÔNICO – EDITAL 002/2020 PROCESSO Nº 1098/2019 COMUNICADO Nº 02

Comunicamos que o Sr. Diretor-Presidente **HOMOLOGOU** o procedimento licitatório mencionado acima, cujo o objeto é a contratação de empresa para gerenciamento de abastecimento de combustíveis de veículos, máquinas e equipamentos em postos credenciados, por meio da implantação e operação de um sistema informatizado e integrado com utilização de cartão de pagamento magnético ou microprocessado e disponibilização de rede credenciada de postos de combustível, compreendendo a distribuição de gasolina comum, etanol e diesel S-10, pelo período de 36 (trinta e seis) meses, conforme especificações constantes no Anexo I – Termo de Referência do Edital, à empresa **NEO CONSULTORIA E ADMINISTRAÇÃO DE BENEFÍCIOS EIRELI** no Lote 1, com taxa de administração negativa (desconto) de 3,61 % (três inteiros e sessenta e um centésimos por cento).

Santos, 03 de março de 2020.

**MARY CHRISTINE DA SILVA SANTOS**  
PRESIDENTE DA COMISSÃO DE LICITAÇÕES -  
COMLIC

#### EXTRATO DE CONTRATO

**PROCESSO:** 299/2020

**CONTRATO:** SERV. 1119

**PARTES ENVOLVIDAS:** PRODESAN S.A. E A EMPRESA CONTABILIDADE JOSÉ ALVES LTDA.

**OBJETO:** PRESTAÇÃO DE SERVIÇO NA ÁREA DE CONTABILIDADE.

**PRAZO:** 06 MESES

**VALOR TOTAL ESTIMADO:** R\$ 39.000,00 (TRINTA E NOVE MIL REAIS)

**DATA DA ASSINATURA:** 02/03/2020.

## CONSELHO MUNICIPAL DE USUÁRIOS DOS SERVIÇOS PÚBLICOS

### CONVOCAÇÃO

Convocamos os representantes do Conselho Municipal de Usuários dos Serviços Públicos (COMUS) e convidamos os demais interessados para participarem da reunião que será realizada no dia 09 de março de 2020, às 18 horas, no auditório do Centro Administrativo da Prefeitura Municipal de Santos (R. Dom Pedro 2º, 25, térreo, Centro).

#### Pauta:

1. Leitura e aprovação da ata da reunião de fevereiro;
2. Posse dos novos conselheiros;
3. Apresentação dos sistemas da Carta de Serviços, Avaliação dos Serviços e Portal da Transparência;
4. Informes, moções e assuntos gerais.

Santos, 3 de março de 2020.

**LILIANE DA GRAÇA DOS SANTOS**  
PRESIDENTE DO CONSELHO

## CONSELHO DE DEFESA DO PATRIMÔNIO CULTURAL DE SANTOS CONDEPASA

### COMUNICADO

Informamos que por motivo de ajustes administrativos não será realizada a 620ª Reunião Ordinária deste Conselho no dia 05/03/2020 (quinta-feira).

Santos, 03 de março de 2020.

**ENGENHEIRO MARCIO BORCHIA NACIF**  
PRESIDENTE

## CONSELHO MUNICIPAL DO IDOSO - CMI

### CONVOCAÇÃO

O CONSELHO MUNICIPAL DO IDOSO - CMI/Santos convoca todos os Conselheiros e convida os demais interessados para participarem da ASSEMBLEIA GERAL ORDINÁRIA, a ser realizada no dia 10 de março de 2020, terça-feira às 08h30min em primeira chamada e as 08h45min em segunda chamada, na SEPACOM - Rua XV Novembro, nº 183 - Centro, Santos-SP.

#### Pauta:

- a) Leitura e Deliberação das Atas das Assembleias anteriores;
- b) Leitura e Deliberação da Minuta de Alteração da Composição do CMI;
- c) Preenchimento das vagas de titular e suplente da Sociedade Civil;
- d) Composição das Câmaras;
- e) Relatos da Diretoria Executiva;
- f) Assuntos Gerais.

Santos, 02 de março de 2020.

**RONALDO VIZINE SANTIAGO**  
PRESIDENTE DO CONSELHO MUNICIPAL DO  
IDOSO

## CONSELHO MUNICIPAL DE POLÍTICAS SOBRE DROGAS

### RETIFICAÇÃO DO COMUNICADO 01/2020 SOBRE A NOVA COMPOSIÇÃO DA DIRETORIA EXECUTIVA DO COMAD

**PUBLICADO NO D.O. DE SANTOS DE 18/02/2020**

**Onde se lê:** "... 2º Secretário: Angelo Gabriel dos Santos Silva."

**Leia-se:** "... 2º Secretário: Angelo Galdino da Silva."

Santos, 19 de fevereiro de 2020.

**LUCIANA TOGNI DE LIMA E SILVA SURJUS**  
PRESIDENTE DO COMAD

# JOVENS DESAPARECIDOS: AJUDE A LOCALIZÁ-LOS

Para auxiliar na busca de crianças e adolescentes desaparecidos, o Diário Oficial de Santos publica, semanalmente, fotos de pessoas procuradas por familiares por meio do Cadastro Nacional de Pessoas Desaparecidas e da Secretaria de Segurança Pública do Governo do Estado de São Paulo. Caso localize uma pessoa desaparecida, procure imediatamente a delegacia de polícia mais próxima e informe o ocorrido dando os detalhes que presenciou. Se preferir, acione o Disque Direitos Humanos – 100. A ligação é gratuita e sigilosa.

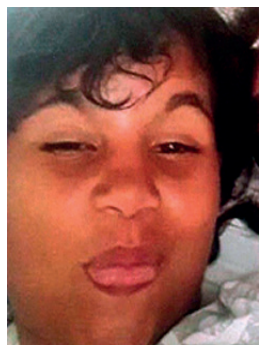

**SAMANTHA LARISSA DA H. SOUZA**

**Idade:** 16 anos no desaparecimento

**Características:** Pele parda

**Natural de** (não foi informado)

**Desaparecida em** janeiro de 2019

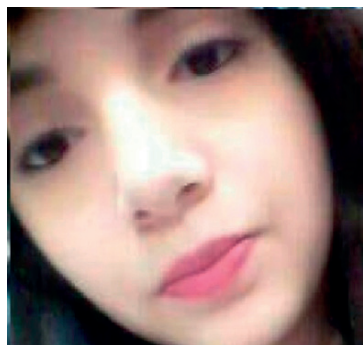

**SAMELA DA SILVA CARDOSO**

**Idade:** 14 anos no desaparecimento

**Características:** Pele branca, cabelo e olhos castanho escuros

**Natural de** (não foi informado)

**Desaparecida em** maio de 2018



**SARA CARDOSO FEITOSA**

**Idade:** 16 anos no desaparecimento

**Características:** Pele branca, cabelo e olhos castanho claros

**Natural de** Jundiaí/SP

**Desaparecida em** junho de 2018



**SIMEON MAMANI MAMANI**

**Idade:** 16 anos no desaparecimento

**Características:** Pele parda, cabelo e olhos castanho escuros

**Natural de** (não foi informado)

**Desaparecido em** março de 2010



**TACIANE HARIADINE DOS SANTOS**

**Idade:** 14 anos no desaparecimento

**Características:** Pele parda, cabelo e olhos castanho escuros

**Natural de** Osasco/SP

**Desaparecida em** dezembro de 2016



**TAINA SANTOS GONCALVES**

**Idade:** 17 anos no desaparecimento

**Características:** Pele parda, cabelo preto e olhos castanho escuros

**Natural de** S.Paulo/SP

**Desaparecida em** janeiro de 2018



**TALITA ALVES SANTOS**

**Idade:** 17 anos no desaparecimento

**Características:** Pele branca, cabelo e olhos castanho escuros

**Natural de** (não foi informado)

**Desaparecida em** abril de 2014



**TIAGO APARECIDO DOS SANTOS**

**Idade:** 16 anos no desaparecimento

**Características:** Pele parda, cabelo e olhos castanho claros

**Natural de** Cosmópolis/SP

**Desaparecido em** julho de 2018



**VICTÓRIA ANULIKA U. ORAKWUSI**

**Idade:** 13 anos no desaparecimento

**Características:** Pele preta, cabelo e olhos castanho escuros

**Natural de** Inglaterra/Reino Unido

**Desaparecida em** agosto de 2019

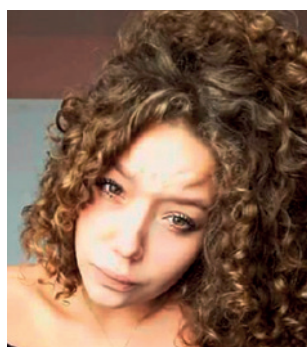

**VITÓRIA MANSUETO DA SILVA**

**Idade:** 15 anos no desaparecimento

**Características:** Pele branca, cabelo louro escuro e olhos castanho claros

**Natural de** Santos/SP

**Desaparecida em** junho de 2019



**WALACE PASSELI DA SILVA**

**Idade:** 15 anos no desaparecimento

**Características:** Pele branca, cabelo e olhos castanho escuros

**Natural de** São Paulo/SP

**Desaparecido em** outubro de 2019



**WELLINGTON PEREIRA DE ALMEIDA**

**Idade:** 15 anos no desaparecimento

**Características:** Pele parda, cabelo e olhos castanho escuros

**Natural de** S.Paulo/SP

**Desaparecido em** outubro de 2013

## SAIBA O QUE FAZER

VEJA ABAIXO AS PRINCIPAIS PERGUNTAS E RESPOSTAS QUE PODEM FACILITAR AS AÇÕES PREVENTIVAS E DE BUSCA E LOCALIZAÇÃO



### MEU FILHO DESAPARECEU. O QUE DEVO FAZER?

Procure a delegacia mais próxima de sua residência e registre o Boletim de Ocorrência.



### QUANTO TEMPO PRECISO ESPERAR PARA PROCURAR UMA DELEGACIA E FAZER O BOLETIM DE OCORRÊNCIA?

Não precisa esperar. Procure a delegacia imediatamente para registrar o Boletim de Ocorrência. É um direito do cidadão garantido pela Lei nº 11.259/2005, conhecida como 'Lei da Busca Imediata'.