Santos Cidade Educadora
United Nations Educational, Scientific and Cultural Organization
Designated UNESCO Creative City in 2015
SANTOS CITY OF FILM
#PraCegoVer
A VERSÃO EM PDF DO DIÁRIO OFICIAL AGORA TEM DESCRIÇÃO DE IMAGENS

DIÁRIO OFICIAL DE Santos

Ano XXXIV • Nº 8192 • Segunda-feira, 1º de agosto de 2022 • Diário Oficial de Santos • www.santos.sp.gov.br

ATOS OFICIAIS DO PODER EXECUTIVO

ÍNDICE

PODER EXECUTIVO 1
FINANÇAS 3
GESTÃO 7
OUVIDORIA, TRANSPARÊNCIA E CONTROLE 16
SAÚDE..... 319
MEIO AMBIENTE..... 319
EDUCAÇÃO..... 322
ESPORTES..... 324
SERVIÇOS PÚBLICOS..... 325
INFRAESTRUTURA E EDIFICAÇÕES 326
CAPEP 327
CET 327
IPREV..... 328
PRODESAN 334
COMISSÃO 334
RELATÓRIO DE PRESTAÇÃO DE CONTAS - RPC

ATOS DO CHEFE DO PODER EXECUTIVO

Foram baixadas as seguintes portarias:

PORTARIA Nº 3113-P-DEGEPAT/2022

O PREFEITO MUNICIPAL DE SANTOS, usando das atribuições que lhe são conferidas por lei, em conformidade com o artigo 75, § 1º, letra "a", da Lei nº 4623/84, atendendo ao requerido e informado no Processo nº 27795/2020-93, exonera, a pedido, a partir de 24 de junho de 2020, o Sr. LUIZ RICARDO PAMPLONA NASCIMENTO DE BARROS MAINARD, registro nº 34.100-8, do cargo de Médico, Nível S, do Quadro Permanente.

Registre-se, publique-se e cumpra-se.
Palácio "José Bonifácio", em 22 de julho de 2022.

ROGÉRIO SANTOS
PREFEITO MUNICIPAL

PORTARIA Nº 3189-P-DEGEPAT/2022

O PREFEITO MUNICIPAL DE SANTOS, usando das atribuições que lhe são conferidas por lei, em conformidade com o artigo 75, § 1º, letra "a", da Lei nº 4623/84, atendendo ao requerido e informado no Processo nº 44055/2022-65, exonera, a pedido, a partir de 19 de julho de 2022, a Sra. DANIELA VIEIRA DA SILVA OLIVEIRA, registro nº 37.768-9, do cargo de Professor Adjunto I, Nível N, do Quadro Permanente.

Registre-se, publique-se e cumpra-se.
Palácio "José Bonifácio", em 25 de julho de 2022.

ROGÉRIO SANTOS
PREFEITO MUNICIPAL

PORTARIA Nº 3230-P-DEGEPAT/2022

O PREFEITO MUNICIPAL DE SANTOS, usando das atribuições que lhe são conferidas por lei, de acordo com os artigos 65 e 66 da Lei 4.623/84, resolve nomear a Sra. LUCIANNE MAEDA, registro nº 28.766-4, exercendo a função gratificada, símbolo FG-2, de Chefe da Seção de Apoio Administrativo e Financeiro do Gabinete, para exercer, em substituição, o cargo em comissão, símbolo "C-1", de Chefe do Departamento de Marketing e Serviços Turísticos, Secretaria Municipal de Empreendedorismo, Economia Criativa e Turismo, durante o impedimento, por férias do Sr. Leonardo Carvalho e Carvalho, no período de 09 a 15 de agosto de 2022.

Registre-se, publique-se e cumpra-se.
Palácio "José Bonifácio", em 29 de julho de 2022.

ROGÉRIO SANTOS
PREFEITO MUNICIPAL

PORTARIA Nº 3231-P-DEGEPAT/2022

O PREFEITO MUNICIPAL DE SANTOS, usando das atribuições que lhe são conferidas por lei, de acordo com os artigos 65 e 66 da Lei 4.623/84, resolve nomear a Sra. ANA CAROLINA TANI KADER, registro nº 31.075-5, exercendo a função gratificada, símbolo FG-2, de Chefe da Seção de Serviços Turísticos, para exercer, em substituição, o cargo

em comissão, símbolo "C-1", de Chefe do Departamento de Marketing e Serviços Turísticos, Secretaria Municipal de Empreendedorismo, Economia Criativa e Turismo, durante o impedimento, por férias do Sr. Leonardo Carvalho e Carvalho, no período de 01 a 08 de agosto de 2022.

Registre-se, publique-se e cumpra-se.

Palácio "José Bonifácio", em 29 de julho de 2022.

ROGÉRIO SANTOS
PREFEITO MUNICIPAL

PORTARIA Nº 3233-P-DEGEPAT/2022

O PREFEITO MUNICIPAL DE SANTOS, usando das atribuições que lhe são conferidas por lei, de acordo com os artigos 65 e 66 da Lei 4.623/84, resolve nomear a Sra. ESTER PEREIRA AUGUSTO, registro nº 31.489-8, exercendo a função gratificada, símbolo FG-1, de Assistente Técnico, para exercer, em substituição, o cargo em comissão, símbolo "C-3", de Assessor Técnico III, Gabinete do Secretário, Secretaria Municipal de Desenvolvimento Social, durante o impedimento, por férias, da Sra. Nathalia Franca da Cruz Retz, no período de 25 de julho a 04 de agosto de 2022.

Registre-se, publique-se e cumpra-se.

Palácio "José Bonifácio", em 29 de julho de 2022.

ROGÉRIO SANTOS
PREFEITO MUNICIPAL

PORTARIA Nº 3235-P-DEGEPAT/2022

O PREFEITO MUNICIPAL DE SANTOS, usando das atribuições que lhe são conferidas por lei, de acordo com o artigo 75, § 1º, letra "a", da Lei nº 4.623/84, exonera, a pedido, a partir de 03 de agosto de 2022, a Sra. BRUNA DANTAS PONTES, registro nº 29.388-6, do cargo em comissão, símbolo "C-2", de Coordenador de Ouvidoria, Departamento de Ouvidoria e Transparência, Ouvidoria, Transparência e Controle, estabelecido pela Lei Complementar nº 667, de 29 de dezembro de 2009.

Registre-se, publique-se e cumpra-se.

Palácio "José Bonifácio", em 29 de julho de 2022.

ROGÉRIO SANTOS
PREFEITO MUNICIPAL

PORTARIA Nº 3239-P-DEGEPAT/2022

O PREFEITO MUNICIPAL DE SANTOS, usando das atribuições que lhe são conferidas por lei, de acordo com os artigos 65 e 66 da Lei 4.623/84, resolve nomear a Sra. ANDREIA ORLANDINI NUNES, registro nº 30.296-8, ocupante do cargo de Oficial de Administração, Nível G, do Quadro Permanente, para exercer, em substituição, o cargo em comissão, símbolo "C-2", de Coordenador de Regularização Fundiária e Urbanística, Departamento de Desenvolvimento Urbano, Secretaria Municipal de Desenvolvimento Urbano, durante o impedimento, por férias, da Sra. Carla Guimarães Pupin, no período de 03 a 30 de agosto de 2022.

Registre-se, publique-se e cumpra-se.

Palácio "José Bonifácio", em 29 de julho de 2022.

ROGÉRIO SANTOS
PREFEITO MUNICIPAL

PORTARIA Nº 3240-P-DEGEPAT/2022

O PREFEITO MUNICIPAL DE SANTOS, usando das atribuições que lhe são conferidas por lei, de acordo com os artigos 65 e 66 da Lei 4.623/84, resolve nomear a Sra. CARLA CRISTINA VALENTIM BARBARA DE OLIVEIRA, registro nº 37.267-2, exercendo o cargo em comissão, símbolo C-3, de Assessor Técnico III, para exercer, em substituição, o cargo em comissão, símbolo "C-2", de Coordenador de Cerimonial, Gabinete do Prefeito Municipal, durante o impedimento, por férias, da Sra. Marisol Izabela Ramos, no período de 01 de agosto a 17 de setembro de 2022.

Registre-se, publique-se e cumpra-se.

Palácio "José Bonifácio", em 29 de julho de 2022.

ROGÉRIO SANTOS
PREFEITO MUNICIPAL

PORTARIA Nº 3241-P-DEGEPAT/2022

O PREFEITO MUNICIPAL DE SANTOS, usando das atribuições que lhe são conferidas por lei, determina que o Sr. CARLOS EDUARDO GOMES NACARATO, registro nº 32.985-4, ocupante do cargo de Oficial de Administração, Nível G, do Quadro Permanente, fique à disposição do Juízo da 272ª Zona Eleitoral de Santos, com prejuízo das funções, mas sem prejuízo dos vencimentos e das demais vantagens de seu cargo efetivo, no período de 01 de agosto a 31 de dezembro de 2022.

Registre-se, publique-se e cumpra-se.

Palácio "José Bonifácio", em 29 de julho de 2022.

ROGÉRIO SANTOS
PREFEITO MUNICIPAL

RETIFICAÇÃO DE PORTARIA:

Portaria nº 1818-P-DEGEPAT/2021, de acordo com o P.A. Nº 214151/2021-23, publicada em 18/03/2021.

Onde se lê:

"..., no período de 01 de março a 31 de dezembro de 2021. "

Leia-se:

"...,no período de 01 de março a 01 de agosto de 2021. "

EXPEDIENTE DESPACHADO EM 29/07/2022

Processo nº 77.481/2000-33: Indefiro o pedido, nos termos da manifestação do DECONTE/SIEDI.

Processo nº 38.081/2022-91: Ratifico a dispensa de licitação com fundamento no artigo 24, inciso IV, da Lei nº 8.666/1993, nos termos das justificativas apresentadas pela SEGES e dos pareceres da PGM, para fins do disposto no artigo 26 do citado diploma legal.

SECRETARIA DE FINANÇAS

ATOS DO DEPARTAMENTO DE ADMINISTRAÇÃO TRIBUTÁRIA

Certidão de Débitos de Tributos Mobiliários

Processo nº 262055/2022-81 - RESET ENERGIA - GERADORES E MANUTENCAO ELETRICA LTDA - Expedida a certidão número 927/2022

CERTIDÃO DE DÉBITOS DE TRIBUTOS MUNICIPAIS

Processo nº 260928/2022-49 - BLUE PAY SOLUTIONS LTDA - Expedida a certidão número 926/2022

Processo nº 260763/2022-51 - ALIANÇA NAVEGAÇAO E LOGISTICA LTDA. - Indeferido face a existência de débitos

Simples Nacional - Impug ao Termo de Indeferimento

Processo n° 261974/2022-00 - SENIOR ASSESSORIA EM COMERCIO EXTERIOR LTDA - MANTENHA-SE O INDEFERIMENTO DA OPÇÃO PELO SIMPLES NACIONAL, NOS TERMOS DO INCISO V, ART. 17 DA LC 123/2006 E § 2º, INCISO I, ART. 6º DA RESOLUÇÃO 140/2018 DO CGSN.

Processo n° 261794/2022-10 - DALLFOODS ALIMENTOS E BEBIDAS LTDA - MANTENHA-SE O INDEFERIMENTO DA OPÇÃO PELO SIMPLES NACIONAL, NOS TERMOS DO INCISO XVI, ART. 17 DA LC 123/2006 E INCISO IV DO ART. 2º E INCISO I, §5 DO ART. 6º DA RESOLUÇÃO 140/2018 DO CGSN E RESOLUÇÃO 150/2019 DO CGSN.

Solicitação ao Benefício de ME/EPP

Processo nº 261738/2022-49 - D. DI NAPOLI GUZELA - ME - Indeferido o benefício previsto no art. 105, nota 5, inciso VII, Código Tributário Municipal devido a não entrega COMPLETA da Declaração do Imposto sobre Renda e Proventos de Qualquer Natureza, exigida pelo inciso XI do mesmo artigo.

Processo nº 261199/2022-66 - CARAVELAS ASSESSORIA E CONSULTORIA LTDA - Sim, como requer nos termos do artigo 105 da Lei 3750/1971 para o exercício de 2023.

ATOS DO CHEFE DO DEPARTAMENTO DE FISCALIZAÇÃO EMPRESARIAL E ATIVIDADES VIÁRIAS

EDITAL N° 339/2022 – DEFEMP/SEFIN

O Departamento de Fiscalização Empresarial e Atividades Viárias, nos termos do § 1º do art. 4º da LC nº 917/2015, torna público por este edital que foi INDEFERIDA a defesa apresentada por SAULO GODOY CHIGO no P.A 30238/2022-67, relativa ao Auto de Infração nº 56783 lavrado em 05/05/2022, concedendo-lhe o prazo de 30 (trinta) dias, contados desta publicação, para pagamento da multa no valor de R$ 1.800,00 (mil e oitocentos reais), por meio de documento próprio, a ser retirado no DEFEMP (Rua Amador Bueno, 333 – 7º andar – sala 701), de segunda a sexta-feira das 13 às 17 horas, sob pena de inscrição do débito na Dívida Ativa do Município de Santos.

ROMUALDO BRAGUIM
CHEFE DO DEFEMP/SEFIN
EM SUBSTITUIÇÃO

EDITAL N° 340/2022 – DEFEMP/SEFIN

O Departamento de Fiscalização Empresarial e Atividades Viárias, nos termos do § 1º do art. 4º da LC nº 917/2015, torna público por este edital que foi INDEFERIDA a defesa apresentada por RICARDO ROCHA HONORATO no P.A 31287/2022-16, relativa ao Auto de Infração nº 54155 lavrado em 05/05/2022, concedendo-lhe o prazo de 30 (trinta) dias, contados desta publicação, para pagamento da multa no valor de R$ 1.800,00 (mil e oitocentos reais), por meio de documento próprio, a ser retirado no DEFEMP (Rua Amador Bueno, 333 – 7º andar – sala 701), de segunda a sexta-feira das 13 às 17 horas, sob pena de inscrição do débito na Dívida Ativa do Município de Santos.

ROMUALDO BRAGUIM
CHEFE DO DEFEMP/SEFIN
EM SUBSTITUIÇÃO

EDITAL N° 342/2022 - DEFEMP/SEFIN
LAVRATURA DO AUTO DE INFRAÇÃO

O Departamento de Fiscalização Empresarial e Atividades Viárias, nos termos dos parágrafos 2º e 4º do artigo 2º da Lei Complementar nº 917, de 28 de dezembro de 2015, torna público por este edital, a lavratura do Auto de Infração nº 52329, em nome de BANDEIRA TRANSPORTE DE CARGAS

LTDA. CNPJ nº 67.391.920/0001-59, situado à Rua Rodrigo Silva, n°45

Data da lavratura: 28/07/2022.

Descrição da infração: Descumpriu a intimação n° 153528-B, que determina o encerramento das atividades no local face o exposto no art° 427 da Lei 3531/68

Infração: 578 e 427 da Lei 3531/68

Penalidade: 608, II da Lei 3531/68.

Valor da multa: R$ 8.000,00 (oito mil reais).

O prazo para pagamento da multa é de 30 (trinta) dias, contados desta publicação, devendo o autuado, para tanto, dirigir-se à Rua Amador Bueno nº 333 – 7º andar – sala 701 de segunda à sexta, das 13 às 17 horas.

Fica notificado o autuado, ainda, que, querendo, poderá oferecer defesa, no prazo de 30 (trinta) dias contados desta publicação, a qual deverá ser protocolizada no Posto Poupatempo, situado na Rua João Pessoa nº 246, Centro, atendimento somente por agendamento eletrônico através do link www.poupatempo.sp.gov.br Telefone para orientações: 3201-5611.

O não pagamento ou o não oferecimento de defesa no prazo concedido importará na inscrição do débito na Dívida Ativa do Município de Santos e consequente ajuizamento de execução fiscal.

ROMUALDO BRAGUIM
CHEFE DO DEFEMP/SEFIN
EM SUBSTITUIÇÃO

EDITAL N° 343/2022 - DEFEMP/SEFIN
LAVRATURA DO AUTO DE INFRAÇÃO

O Departamento de Fiscalização Empresarial e Atividades Viárias, nos termos dos parágrafos 2º e 4º do artigo 2º da Lei Complementar nº 917, de 28 de dezembro de 2015, torna público por este edital, a lavratura do Auto de Infração nº 56800, em nome de FUZARI LOCAÇÃO DE GUINDASTE LTDA. CNPJ nº 28.638.350/0001-05, situado à Rua Rodrigo Silva, n°215

Data da lavratura: 27/07/2022.

Descrição da infração: Descumpriu a intimação n° 168.689-B, que determina o encerramento das atividades no local por falta de alvará ou documento equivalente.

Infração: 578 e 427 da Lei 3531/68

Penalidade: 608, II da Lei 3531/68.

Valor da multa: R$ 1.800,00 (mil e oitocentos reais).

O prazo para pagamento da multa é de 30 (trinta) dias, contados desta publicação, devendo o autuado, para tanto, dirigir-se à Rua Amador Bueno nº 333 – 7º andar – sala 701 de segunda à sexta, das 13 às 17 horas.

Fica notificado o autuado, ainda, que, querendo, poderá oferecer defesa, no prazo de 30 (trinta) dias contados desta publicação, a qual deverá ser protocolizada no Posto Poupatempo, situado na Rua João Pessoa nº 246, Centro, atendimento somente por agendamento eletrônico através do link www.poupatempo.sp.gov.br Telefone para orientações: 3201-5611.

O não pagamento ou o não oferecimento de defesa no prazo concedido importará na inscrição do débito na Dívida Ativa do Município de Santos e consequente ajuizamento de execução fiscal.

ROMUALDO BRAGUIM
CHEFE DO DEFEMP/SEFIN
EM SUBSTITUIÇÃO

EDITAL N° 344/2022 - DEFEMP/SEFIN
LAVRATURA DO AUTO DE INFRAÇÃO

O Departamento de Fiscalização Empresarial e Atividades Viárias, nos termos dos parágrafos 2º e 4º do artigo 2º da Lei Complementar nº 917, de 28 de dezembro de 2015, torna público por este edital, a lavratura do Auto de Infração nº 55387, em nome de TRAVEL SITTERS LTDA. CNPJ nº 42.827.509/0001-52, situado à Rua Barão de Paranapiacaba, n°167

Data da lavratura: 27/07/2022.

Descrição da infração: Se encontra em funcionamento, descumprindo a intimação n° 170.427-B, que determinou o encerramento das atividades no local face ao indeferimento do P.A n° 42563/2022-69 (solicitação de alvará de funcionamento).

Infração: 578 e 427 §3° da Lei 3531/68

Penalidade: 608, II da Lei 3531/68.

Valor da multa: R$ 1.800,00 (mil e oitocentos reais).

O prazo para pagamento da multa é de 30 (trinta) dias, contados desta publicação, devendo o autuado, para tanto, dirigir-se à Rua Amador Bueno nº 333 – 7º andar – sala 701 de segunda à sexta, das 13 às 17 horas.

Fica notificado o autuado, ainda, que, querendo, poderá oferecer defesa, no prazo de 30 (trinta) dias contados desta publicação, a qual deverá ser protocolizada no Posto Poupatempo, situado na Rua João Pessoa nº 246, Centro, atendimento somente por agendamento eletrônico através do link www.poupatempo.sp.gov.br Telefone para orientações: 3201-5611.

O não pagamento ou o não oferecimento de defesa no prazo concedido importará na inscrição do débito na Dívida Ativa do Município de Santos e consequente ajuizamento de execução fiscal.

ROMUALDO BRAGUIM
CHEFE DO DEFEMP/SEFIN
EM SUBSTITUIÇÃO

ATOS DO CHEFE DO DEPARTAMENTO DO TESOURO MUNICIPAL

NOTIFICAÇÃO

Em atendimento ao artigo 2º da Lei 9.452, de 20 de março de 1997, ficam as entidades referidas no mencionado dispositivo legal notificadas quanto à liberação dos Recursos Federais ao Município, como segue:

DATA	RECURSOS	VALOR R$
29/07/22	FPM-FUNDO DE PARTICIPAÇÃO DOS MUNICÍPIOS	2.527.590,50
25/07/22	FEP-FUNDO ESPECIAL DO PETROLEO	166.230,79
29/07/22	FEP-FUNDO ESPECIAL DO PETROLEO	72.403,49
25/07/22	ANP-ROYALTIES DA ANP	292.504,75
29/07/22	ANP-ROYALTIES DA ANP	8.152,28
26/07/22	IPM-IPI EXPORTAÇÃO-COTA MUNICIPIO	53.052,40
26/07/22	RPM-ROYALTIES PETROLEO COTA MUNICIPAL	196.608,25
29/07/22	FUNDEB-REPASSES FEDERAIS	472.178,40
29/07/22	ADO-LC 176/2020 (ADO25)	149.602,39

Santos, 29 DE JULHO de 2022.

JOSÉ CARLOS GOMES
DEPTO TESOURO MUNICIPAL

ATOS DO CHEFE DA SEÇÃO DE CADASTRAMENTO TRIBUTÁRIO

Benefícios IPTU / TRLD

Processo nº 247112/2022-48 - JULIA AMELIA DA SILVA CARDOSO - Sim, na forma da lei para o exercício de 2023 quanto ao desconto de 50% no Imposto Predial e nas Taxas Correlatas.

Processo nº 247099/2022-81 - RUBENS DE OLIVEIRA - Indeferido, por possuir mais de 1 (um) imóvel e por falta de documentação comprobatória.

Processo nº 247097/2022-56 - ALEXANDRE NELITO DE OLIVEIRA - Sim, na forma da lei para o exercício de 2023 quanto ao desconto de 50% no Imposto Predial e nas Taxas Correlatas.

Processo nº 246417/2022-60 - MARCO ANTONIO SILVA DOS SANTOS - Indeferido, por falta de documentação comprobatória

Processo nº 245797/2022-05 - MARIA ANDRADE DE OLIVEIRA SANTOS - Indeferido, por falta de documentação comprobatória.

Processo nº 244855/2022-66 - MARIA DOS SANTOS PIEDADE - Indeferido, por falta de documentação comprobatória

Processo nº 244046/2022-17 - VIRGINIA HELENA PIRES - Sim, na forma da lei para o exercício de 2023 quanto ao desconto de 50% no Imposto Predial e nas Taxas Correlatas

Processo nº 243779/2022-44 - ELIZABETH LOPEZ MOLINARI - Indeferido, por falta de documentação comprobatória.

Processo nº 242556/2022-14 - ANNA RITA SIMONI - Sim, na forma da lei para o exercício de 2023 quanto ao desconto de 50% no Imposto Predial e nas Taxas Correlatas.

Processo nº 237263/2022-05 - FUMIKO T. NISHIMOTO - Sim, na forma da lei para o exercício de 2023 quanto ao desconto de 50% no Imposto Predial e nas Taxas Correlatas.

EDITAL Nº 17/2022

Notificamos o contribuinte abaixo relacionado, a comparecer junto à Seção de Cadastramento Tributário - SECATRI/DEATRI/SEFIN, sito à Rua Dom Pedro II, nº 25, no 3º andar - Centro Histórico, nos seguintes termos:

Apresente a matrícula referente ao imóvel devidamente atualizada, num prazo de 10 (dez) dias úteis.

Processo nº	Requerente
045228/2022-17	CELSO MOTERAN

ITALO BENETTI BERNARDI
CHEFE DA SEÇÃO DE CADASTRAMENTO TRIBUTÁRIO
SECATRI-DEATRI-SEFIN

ATOS DA SEÇÃO DE FISCALIZAÇÃO EMPRESARIAL

Alvará - Empresa MEI (Ponto de Referência)

261534/2022-07 - MARIA ATILIA DE ALMEIDA AMARAL FERREIRA CAMACHO DE OLIVEIRA 22211812805 - Sim, como MEI, em ponto de referência.

261517/2022-80 - LEONARDO RIBEIRO NEVES 37717962888 - Sim, como MEI, em ponto de referência.

261311/2022-12 - KAIO CESAR MARTINS HENRIQUES 42596525836 - Sim, como MEI, em ponto de referência

261310/2022-41 - RODRIGO FERREIRA FRANCISCO 40203725867 - Sim, como MEI, em ponto de referência

261295/2022-50 - 2BE CONSULTORES LTDA - Sim, na forma da lei, como ponto de referência

261282/2022-16 - EXATA ASSESSORIA PORTUARIA E APOIO ADMINISTRATIVO - Sim, na forma da lei, como ponto de referência

261281/2022-45 - BARBARA DE MELO CHIANDOTTI 47306310801 - Sim, como MEI, em ponto de referência

261273/2022-17 - LEANDRO LUIZ DA SILVA 19446619807 - Sim, como MEI, em ponto de referência

261268/2022-87 - NILSON RUFINO DE LIMA 06216895800 - Indeferido, não foi possivel cadastrar o endereço solicitado no nosso sistema. Endereço inexistente no nosso banco de dados.

261267/2022-14 - DAVID PEREIRA DOS SANTOS 28089825850 - Sim, como MEI, em ponto de referência

261230/2022-12 - RENATO FROSCH 28192902803 - Sim, como MEI, em ponto de referência

261218/2022-17 - RICARDO ABBRUZZINI FILHO LTDA - Sim, na forma da lei, como ponto de referência.

261215/2022-11 - WINNER INTERMEDIACOES E NEGOCIOS LTDA - Sim, na forma da lei, como ponto de referência.

261210/2022-05 - VERONICA FERNANDES 29416790818 - Sim, como MEI, em ponto de referência.

261205/2022-67 - ISMAR DE OLIVEIRA FREITAS JUNIOR - Sim, na forma da lei, como ponto de referência.

261182/2022-63 - IURY PASCHOAL MORENO SOARES - Sim, na forma da lei, como ponto de referência.

261087/2022-32 - MARCOS DAMASCENO DA SILVA 54293090959 - Sim, como requer, como ponto de referência

261015/2022-21 - LIGA REGIONAL DE FUTEVOLEI DO LIT. PAULISTA -LRFVL - Sim, na forma da lei, como ponto de referência

261007/2022-01 - M & SALES ASSESSORIA LTDA - Sim, como requer, como ponto de referência

261003/2022-42 - BEATRIZ PARDO VIDZIUNAS 48526107895 - Sim, como MEI, em ponto de referência

260999/2022-97 - M.A. AVALIACOES LTDA - Sim, na forma da lei, como ponto de referência

260961/2022-14 - ANNE ELIZA MANTOVANI - Sim, na forma da lei, como ponto de referência

260948/2022-56 - MARIA GARJONI DUCA PESSOA 16510199831 - Sim, como MEI, em ponto de referência

Alvará Profissional Liberal Autônomo (Ponto de Referência)

261505/2022-09 - MARCO ANTONIO STELLA - Sim, na forma da lei, como ponto de referência.

SECRETARIA DE GESTÃO

ATOS DA SECRETÁRIA

RETIFICAÇÃO DE PORTARIA:

Portaria nº 3190-P-DEGEPAT/2022, de acordo com o P.A. Nº 259368/2022-99, publicada em 27/07/2022.

Onde se lê:

"..., no período de 01 a 30 de agosto de 2022..."

Leia-se:

"..., no período de 01 a 10 de agosto de 2022..."

EXPEDIENTE DESPACHADO EM 28/07/2022

Processo n° 045101/2022-16 – Memorando 1043/2022- SEMED/COMED/DEGEPAT/SEGES – Autorizo a prorrogação de posse dos candidatos nomeados em 25/05/2022 que estejam em processo de exames admissionais, nos termos do artigo 28, § 1º da Lei nº 4.623/84, face ao informado pela SEMED/COMED/DEGEPAT:

NOME	CARGO
Gregory Wells de Carvalho Barteles	Engenheiro Civil
Rafael Pontes Silva	Engenheiro Civil

Processo n° 045110/2022-15 – Memorando 1044/2022- SEMED/COMED/DEGEPAT/SEGES – Autorizo a prorrogação de posse dos candidatos nomeados em 09/06/2022 que estejam em processo de exames admissionais, nos termos do artigo 28, § 1º da Lei nº 4.623/84, face ao informado pela SEMED/COMED/DEGEPAT:

NOME	CARGO
Agildon Fagner Martins da Costa	Guarda Municipal I
Amauri de Vargas	Guarda Municipal I
Sergio Luiz Van Tol Amaral	Operador Social
Talita Quadrado Penati	Médico Ginecologista/Obst. U.E

TÂNIA MOTA
SECRETÁRIA MUNICIPAL DE GESTÃO

Santos, 26 de julho de 2022

EDITAL Nº 13/ 2022 – COSEG/DEGEPAT/SEGES

A Secretaria Municipal de Gestão comunica aos servidores públicos municipais, no pleno exercício de suas atividades, que estão prorrogadas as inscrições para candidatos a representantes dos empregados na CIPA SETORIAL SAÚDE conforme determina o Artigo 3o da Lei nº 1842/2000, alterada na sua composição pela Lei 2401, de 23/06/2006. Poderão inscrever-se como candidatos à CIPA SETORIAL SAÚDE os servidores estatutários lotados nas Unidades, Coordenadorias e Departamentos da Secretaria Municipal de Saúde.

As inscrições poderão ser realizadas no período de 01/08/2022 à 31/08/2022, enviando e-mail à se-

setra@santos.sp.gov.br, para agendamento do comparecimento na SESETRA/COSEG/ DEGEPAT/ SEGES, Rua Cidade de Toledo, 13 1º andar, no horário das 09h00 às 16h00 para assinatura de formulário inscrição e recebimento do comprovante da inscrição.

Maiores informações pelo telefone 3202-4479, somente as Segundas e Sextas feiras, no horário das 10:20 às 16:40 h.

COMPOSIÇÃO DA CIPA SAÚDE

10 titulares e 08 suplentes indicados pela administração

10 titulares e 08 suplentes eleitos pelos empregados

TÂNIA MOTA
SECRETÁRIA MUNICIPAL DE GESTÃO

.

Santos, 26 de julho de 2022

EDITAL Nº 14/ 2022 – COSEG/DEGEPAT/SEGES

A Secretaria Municipal de Gestão comunica aos servidores públicos municipais, no pleno exercício de suas atividades, que estão prorrogadas as inscrições para candidatos a representantes dos empregados na CIPA SETORIAL ADMINISTRAÇÃO E APOIO conforme determina o Artigo 3o da Lei nº 1842/2000, alterada na sua composição pela Lei 2401, de 23/06/2006. Poderão inscrever-se como candidatos à CIPA SETORIAL ADMINISTRAÇÃO E APOIO os servidores estatutários lotados nas Unidades, Coordenadorias e Departamentos da Secretaria Municipal de Saúde.

As inscrições poderão ser realizadas no período de 01/08/2022 à 31/08/2022, enviando e-mail à sesetra@santos.sp.gov.br, para agendamento do comparecimento na SESETRA/COSEG/ DEGEPAT/ SEGES, Rua Cidade de Toledo, 13 1º andar, no horário das 09h00 às 16h00 para assinatura de formulário inscrição e recebimento do comprovante da inscrição.

Maiores informações pelo telefone 3202-4479, somente as Segundas e Sextas feiras, no horário das 10:20 às 16:40 h.

COMPOSIÇÃO DA CIPA SAÚDE

03 titulares e 03 suplentes indicados pela administração

03 titulares e 03 suplentes eleitos pelos empregados

TÂNIA MOTA
SECRETÁRIA MUNICIPAL DE GESTÃO

Santos, 26 de julho de 2022

EDITAL Nº 15/ 2022 – COSEG/DEGEPAT/SEGES

A Secretaria Municipal de Gestão comunica aos servidores públicos municipais, no pleno exercício de suas atividades, que estão prorrogadas as inscrições para candidatos a representantes dos empregados na CIPA SETORIAL OPERACIONAL conforme determina o Artigo 3o da Lei nº 1842/2000, alterada na sua composição pela Lei 2401, de 23/06/2006. Poderão inscrever-se como candidatos à CIPA SETORIAL OPERACIONAL os servidores estatutários lotados nas Unidades, Coordenadorias e Departamentos da Secretaria Municipal de Saúde.

As inscrições poderão ser realizadas no período de 01/08/2022 à 31/08/2022, enviando e-mail à sesetra@santos.sp.gov.br, para agendamento do comparecimento na SESETRA/COSEG/ DEGEPAT/ SEGES, Rua Cidade de Toledo, 13 1º andar, no horário das 09h00 às 16h00 para assinatura de formulário inscrição e recebimento do comprovante da inscrição.

Maiores informações pelo telefone 3202-4479, somente as Segundas e Sextas feiras, no horário das 10:20 às 16:40 h.

COMPOSIÇÃO DA CIPA SAÚDE

08 titulares e 07 suplentes indicados pela administração

08 titulares e 07 suplentes eleitos pelos empregados

TÂNIA MOTA
SECRETÁRIA MUNICIPAL DE GESTÃO

ATOS DA SEÇÃO DE BENEFÍCIOS E DIREITOS

EXPEDIENTE DESPACHADO EM 27/07/2022

Processo:
37823/2022-15 – MATHEUS DE ARAÚJO SILVA;
40173/2022-40 – MARCOS JOSÉ MARQUES JÚNIOR;
41524/2022-58 - BIANCA SOARES ALVES PEREIRA;
Arquive-se, face a retirada da declaração.

Processo:
42292/2022-18 – PALOMA PRADO DA SILVA;
Arquive-se, face a entrega do documento por meio digital.

ATOS DO CHEFE DA SEÇÃO DE MEDICINA DO TRABALHO

Santos, 29 de julho de 2022.

CONVOCAÇÃO

A Seção de Medicina do Trabalho convoca os servidores abaixo relacionados para a realização do EXAME PERIÓDICO ANUAL, nos dias e horários determinados. Os servidores deverão comparecer munidos de documento de identificação e cópia da carteira de vacinação atualizada com a vacina antitetânica.

Serão suspensos os vencimentos dos servidores que não entrarem em contato no prazo determinado para conclusão dos exames, conforme o Art. 242º da Lei Municipal nº 4623, de 12 de junho de 1984.

LOCAL: Seção de Medicina do Trabalho – SEMED
Rua Cidade de Toledo, 13 - Centro - Santos

REGISTRO	NOME	CARGO	DATA	HORÁRIO
24.386-5	ANA PAULA DELAPORTA ROCHA	ESP.ED.III-SUPERV.DE ENSINO	03/08	09:20
32.944-1	BRUNA CARLA CERRI CUNHA	ENGENHEIRO	03/08	09:30
32.743-7	BRUNA DOS SANTOS ALVES	FISCAL AMBIENTAL	03/08	09:40
32.862-5	BRUNO FERREIRA LIMA	OFICIAL DE ADMINISTRACAO	03/08	09:50
31.216-5	CLAUDIO ROBERTO CUNHA	TECNICO DE INFORMATICA	03/08	10:10
31.574-7	DANIELA COSTA PARADA SAMPAIO	PROF. ED. BASICA II	03/08	10:20
31.323-9	ELIANA APARECIDA FRADE RODRIGUES	AGENTE DE PORTARIA	03/08	10:30
32.194-3	ERICA RIBEIRO PEREIRA	OFICIAL DE ADMINISTRACAO	03/08	10:40
32.888-0	FERNANDO JOSE MENEZES DE FIGUEIREDO	ENGENHEIRO	03/08	10:50

32.330-3	FERNANDO SANTANA DE AZEVEDO	OFICIAL DE ADMINISTRACAO	03/08	11:00
32.609-0	FRANCISCA ANALUCIA DE LIMA	AGENTE DE PORTARIA	03/08	11:10
31.877-4	HELIO DOS SANTOS JUNIOR	FISCAL DE OBRAS	03/08	11:30
32.815-3	JESSICA DE PAIVA RIBEIRO	PSICOLOGO	03/08	08:20
32.832-8	JOELMIR OLIVEIRA BARBOSA	PROF.EDUC.FISICA	03/08	08:30
31.402-1	JOSE ROBERTO AMORIM SANTOS DINIZ	AGENTE DE PORTARIA	03/08	08:40
32.344-4	JULIANA MARTINS DOS SANTOS CRUZ	OFICIAL DE ADMINISTRACAO	03/08	08:50
27.295-5	KAREN SOARES IGLESIAS	ESP.ED.I-COORD. PEDAGOGICO	03/08	09:00
32.717-1	LEA VILA NOVA	OFICIAL DE ADMINISTRACAO	03/08	09:10
32.848-4	LETICIA BRANQUINHO DORIGAN	PSICOLOGO	03/08	09:20
33.047-2	LIVIA SILVA RUBIDO	OFICIAL DE ADMINISTRACAO	03/08	10:00
31.824-6	LOAMI SANTOS FRANCA	TECNICO DE INFORMATICA	03/08	10:10
32.976-3	MARCIA ESTER CALDAS DOS SANTOS	PSICOLOGO	03/08	10:20
31.221-5	MARCIA SOARES DA SILVA CARDOSO	OFICIAL DE ADMINISTRACAO	03/08	10:30
33.405-2	NELSON JOSE MARTINS	TECNICO DESPORTIVO	03/08	10:40
31.873-3	NILSON DA PIEDADE BARREIRO	FISCAL DE OBRAS	03/08	10:50
33.076-1	PAULO GARCIA DA GRACA	FISCAL DE OBRAS	03/08	11:00
31.350-2	PAULO MARQUES POPPE	FISCAL DE POSTURAS MUNICIPAIS	03/08	11:10
24.067-1	PAULO SERGIO BARJA CABRAL	OFICIAL DE ADMINISTRACAO	03/08	11:20
31.819-6	PLINIO ROLIM DE AGUIAR NETO	CHEFE DE DEPARTAMENTO	03/08	13:40
31.817-0	PRISCILLA SOUZA CORREA	AGENTE DE PORTARIA	03/08	13:50
32.895-5	RAFAEL CANDIDO SILVA	AGENTE DE PORTARIA	03/08	14:00
32.200-8	RENAN WERNECK DE OLIVEIRA	OFICIAL DE ADMINISTRACAO	03/08	14:10
31.686-9	RENATA SANTOS DE SOUZA	PSICOLOGO	03/08	14:20
27.770-7	RITA DE CASSIA DO NASCIMENTO QUADROS MENDES	COORDENADOR II	03/08	14:30
33.116-5	RODRIGO MONTEIRO ALVES CORREA	FISCAL DE OBRAS	03/08	14:40
31.692-7	RUBENS GONZALEZ E GONZALEZ	OFICIAL DE ADMINISTRACAO	03/08	14:50
32.920-1	SANDRA MARIELA STEINBERG GONZAGA DE OLIVEIRA	PSICOLOGO	03/08	15:20

31.212-4	SILVIA MARA DE OLIVEIRA FONSECA	OFICIAL DE ADMINISTRACAO	03/08	15:30
27.550-3	SONIA REGINA DOS SANTOS PASCOA	OFICIAL DE ADMINISTRACAO	03/08	15:40
31.611-7	SUELY FERREIRA PIRES	AGENTE DE PORTARIA	03/08	16:00
32.820-3	TAIS VIANA FRANCO	PSICOLOGO	03/08	16:10
31.811-3	THOMAS FREIRE DA SILVA REIS	TECNICO DE INFORMATICA	03/08	16:20
31.917-8	VERA LUCIA DE OLIVEIRA	GUIA DE TURISMO REGIONAL	03/08	16:30

TIAGO BARBOSA DA ROCHA
CHEFE DA SEÇÃO DE MEDICINA DO TRABALHO
SEMED/COMED/DEGEPAT

ATOS DA COMISSÃO PERMANENTE DE LICITAÇÕES I

RETIFICAÇÃO DE EDITAL
TOMADA DE PREÇOS Nº 13505/2022– TIPO MENOR PREÇO
PROCESSO Nº 69104/2021-28

REGIME DE EXECUÇÃO: Empreitada por preço global.

OBJETO: Contratação de empresa para execução de serviços de revitalização da Praça Olímpio Lima – Bairro Vila Belmiro – Santos/SP, incluindo material, mão de obra e equipamentos.

UNIDADE REQUISITANTE: Secretaria Municipal de Serviços Públicos - SESERP.

A Comissão acima mencionada, situado na Rua Dom Pedro II nº 25 – 4º Andar – Centro - Santos, CEP 11.010-080, comunica que, tendo em vista a modificação do edital do procedimento licitatório acima epigrafado, de acordo com o artigo 21, parágrafo 4º, da Lei Federal nº 8.666/93, fica designada a data de recebimento dos envelopes até às 11h00 e a abertura dos envelopes às 11h15 do dia 18/08/2022, na sala de reunião da Comissão Permanente de Licitações I.

Cópia do Edital Retificado da Tomada de Preços poderá ser consultada, a partir do dia 02/08/2022, no site da Prefeitura de Santos no link do licita santos:

http://www.santos.sp.gov.br/licitasantos/ (acessar 13505/2022-Download).

Vistoria Técnica Obrigatória: A vistoria técnica dar-se-á de segunda a sexta feira, das 09h00 às 12h00 e das 14h00 às 17h00, no seguinte local: Praça Olímpio Lima – Bairro Vila Belmiro - Santos/SP, sob responsabilidade do Sr. Luiz Bezzi Pasquarelli, mediante agendamento através do tel. (13) 3229-8822, com a sessão administrativa do departamento.

A sessão de abertura dos envelopes poderá ser acompanhada pelo público em geral, no link http://www.santos.sp.gov.br/licitasantos/ (acessar 13505/2022-Download)

Maiores informações poderão ser obtidas através do telefone (13) 3201-5733/3201-5165 ou através do e-mail comlic1@santos.sp.gov.br no horário das 08h00 às 17h00.

Santos, 29 de julho de 2022.

COMISSÃO PERMANENTE DE LICITAÇÕES I
DILMARA PEPICELLI AIRES
PRESIDENTE

AVISO DE EDITAL

A Comissão Permanente de Licitações – COMLIC I, situada na Rua D. Pedro II, nº 25 – 4º andar, CEP. 11010-080, comunica que, de acordo com a Lei Federal nº 8.666/93, está procedendo à seguinte licitação:

TOMADA DE PREÇOS Nº 13516/2022– TIPO MENOR PREÇO
PROCESSO Nº 24027/2022-77

REGIME DE EXECUÇÃO: Empreitada por preço unitário.

OBJETO: Contratação de empresa de engenharia para execução de obras de demolição de 11 edificações, limpeza da área e execução de muro em gabião na Rua Boris Kauffman - Bairro Chico de Paula –

Santos/SP, incluindo material, mão-de-obra e equipamentos.

UNIDADE REQUISITANTE: Secretaria Municipal de Serviços Públicos - SESERP

Entrega dos envelopes: até às 14h00 do dia 18/08/2022, na sala de reunião da Comissão Permanente de Licitações no local supramencionado.

Abertura dos envelopes: 18/08/2022 às 14h15 no mesmo local.

Vistoria Técnica Obrigatória: A vistoria técnica dar-se-á de segunda a sexta feira, das 09h00 às 12h00 e das 14h00 às 17h00, no seguinte local: Rua Boris Kauffman – Chico de Paula - Santos/SP, mediante agendamento através do tel. (13) 3229 - 1400, com o Eng.º Nilson Piedade Barreiro.

Cópia do Edital da Tomada de Preços poderá ser consultada, a partir do dia 02/08/2022, no site da Prefeitura de Santos no link do licitasantos: http://www.santos.sp.gov.br/licitasantos/ (acessar 13516/2022-Download).

A sessão de abertura dos envelopes poderá ser acompanhada pelo público em geral, no link http://www.santos.sp.gov.br/licitasantos/ (acessar 13516/2022-Download)

Maiores informações poderão ser obtidas através do telefone (13) 3201-5165/3201-5733, ou através do e-mail: comlic1@santos.sp.gov.br, no horário das 09h00 às 17h00.

Santos, 29 de julho de 2022.

COMISSÃO PERMANENTE DE LICITAÇÕES I
DILMARA PEPICELLI AIRES
PRESIDENTE

AVISO DE EDITAL

A Comissão Permanente de Licitações – COMLIC I, situada na Rua D. Pedro II, nº 25 – 4º andar, CEP. 11010-080, comunica que, de acordo com a Lei Federal nº 8.666/93 e a Lei Municipal nº 3.327/16, está procedendo à seguinte licitação:

TOMADA DE PREÇOS Nº 13517/2022– TIPO MENOR PREÇO
PROCESSO Nº 30182/2022-12

REGIME DE EXECUÇÃO: Empreitada por preço unitário.

OBJETO: Contratação de empresa para recuperação das muretas da Ponta da Praia e embocadura do Canal 7, na Av. Saldanha da Gama – Bairro Ponta da Praia – Santos/SP, incluindo material, mão de obra e equipamentos.

UNIDADE REQUISITANTE: Secretaria Municipal de Serviços Públicos - SESERP

Entrega dos envelopes: até às 14h00 do dia 19/08/2022, na sala de reunião da Comissão Permanente de Licitações no local supramencionado.

Abertura dos envelopes: 19/08/2022 às 14h15 no mesmo local.

VISTORIA TÉCNICA OBRIGATÓRIA: A vistoria técnica dar-se-á de segunda a sexta feira, das 09h00 às 12h00 e das 14h00 às 17h00, no seguinte local: Av. Saldanha da Gama no cruzamento com o Canal 7 (Av. General San Martin) – Bairro Ponta da Praia - Santos/SP, sob responsabilidade do Eng. Nilson da Piedade Barreiro, mediante agendamento através do tel. (13) 3229-1400, com a sessão administrativa do departamento.

Cópia do Edital da Tomada de Preços poderá ser consultada, a partir do dia 02/08/2022, no site da Prefeitura de Santos no link do licitasantos: http://www.santos.sp.gov.br/licitasantos/ (acessar 13517/2022-Download).

A sessão de abertura dos envelopes poderá ser acompanhada pelo público em geral, no link http://www.santos.sp.gov.br/licitasantos/ (acessar 13517/2022-Download)

Maiores informações poderão ser obtidas através dos telefones: (13) 3201-5733 / 3201-5165 ou através do e-mail comlic1@santos.sp.gov.br no horário das 08h00 às 17h00.

Santos, 29 de julho de 2022.

COMISSÃO PERMANENTE DE LICITAÇÕES I
DILMARA A. PEPICELLI AIRES
PRESIDENTE

COMUNICADO

A Comissão supramencionada, situada na Rua Dom Pedro II, nº 25 – 4º Andar– Centro - Santos, comunica o julgamento da fase de habilitação, referente ao Convite nº. 13.008/2022, Processo nº 24432/2022-95, que tem como objeto a contratação de empresa de engenharia para execução de serviços de revitalização do Recanto Sem Nome, esquina da Av. Bernardino de Campos x Rua Guararapes – Bairro Vila Belmiro – Santos/SP, incluindo materiais, mão de obra e equipamentos.

HABILITADAS:

1. AZ KOMPASS ENGENHARIA E CONSTRUÇÕES LTDA

2. CONSTRUTORA FERREIRA MARQUES EIRELI - EPP
3. ILUMINAR PROJETOS CONSTRUÇÕES E INSTALAÇÕES ELÉTRICAS EIRELI
4. MAIFRE COMÉRCIO E SERVIÇOS LTDA

INABILITADA:
1. CONSTRUTORA E INCORPORADORA 3Z LTDA

MOTIVOS:
- Não atendeu ao item 5.1.12. Certificado de Registro Cadastral, uma vez que não apresentou o certificado;
- Não atendeu ao item 5.1.15., uma vez que apresentou a Comprovação de qualificação técnico-operacional em cópia simples.

Santos, 29 de julho de 2022.

COMISSÃO PERMANENTE DE LICITAÇÕES I
DILMARA PEPICELLI AIRES
PRESIDENTE

ATOS DA COMISSÃO PERMANENTE DE LICITAÇÕES IV

COMUNICADO

A Comissão supramencionada, situada na Rua D. Pedro II, nº 25, 4º andar - Centro - Santos/SP, comunica que o procedimento licitatório realizado através do Pregão Eletrônico n° 16.046/2022 – Processo n° 11.797/2022-31, cujo objeto é a contratação de empresa especializada para prestação de serviços de calibração de desfibrilador (DEA ISIS INSTRAMED) com substituição das pás dos equipamentos, utilizados nas diversas unidades da Coordenadoria de Unidades Especializadas - COUNES, da Secretária Municipal de Saúde - SMS, resultou DESERTO.

Santos, 29 de julho de 2022

ANA CLAUDIA ARCANJO
PRESIDENTE DA COMISSÃO PERMANENTE DE LICITAÇÕES IV
PREGOEIRA - COMLIC IV

ATOS DO DEPARTAMENTO DE GESTÃO DE PESSOAS E AMBIENTE DE TRABALHO

Averbação de tempo de serviço

.Processo nº 255863/2020-94 - FATIMA PATRICIA AGOPIAN - Averbem-se 04 anos e 01 dia de serviços prestados como celetista no período de 22/12/1997 A 21/12/2001, nos termos do art 156 da Lei 4623/84.

Processo nº 251580/2022-90 - ROSA MARIA GONCALVES APOLINARIO - Averbem-se 02 anos, 02 meses e 27 dias de serviços prestados como celetista nos períodos de 01/06/1996 a 31/12/1996, 26/03/1997 a 31/12/1997 e de 17/02/1998 a 31/12/1998, nos termos do art. 156 da Lei 4623/84.

Processo nº 250759/2022-57 - MARILU PEDROSO DA COSTA - Averbem-se 03 anos, 06 meses e 05 dias de serviços prestados como celetista no período de 29/06/2000 a 31/12/2003, nos termos do art 156 da Lei 4623/84.

Processo nº 280078/2021-88 - CACILDA FERREIRA DA SILVA - Averbem-se 02 meses e 25 dias de serviços prestados como celetista no período de 21/11/1991 a 13/02/1992, nos termos do art 156 da Lei 4623/84.

Processo nº 275333/2021-34 - KATIA REGINA ARAUJO DOMENES - Averbem-se 02 anos, 03 meses e 29 dias de serviços prestados como Celetista, referente ao período de 05/10/1988 a 31/01/1991, nos termos do art. 156 da Lei 4623/84.

Processo nº 275167/2021-67 - ROBERTA BRUNO COUTO - Averbem-se 01 ano, 11 meses e 01 dia de serviços prestados como celetista no período de 05/02/1992 A 31/12/1993, nos termos do art 156 da Lei 4623/84.

.Processo nº 272190/2021-72 - MILTON RIBEIRO - Averbem-se 03 anos, 11 meses e 28 dias de serviços prestados como celetista no período de 08/10/2009 a 07/10/2013, nos termos do art 156 da Lei 4623/84.

Processo nº 269766/2021-97 - VALTER FLAVIO SILVEIRA CRUZ - Averbem-se 04 meses de serviços prestados como Eventual, referente ao período de 18/03/1980 a 15/06/1980 e de 01/04/1981 a 30/04/1981, nos termos do artigo. 156 da Lei 4623/84.

Processo nº 234300/2020-53 - JUNIA MARINHO RODRIGUES PAIVA - Averbem-se 09 meses e 11 dias de serviços prestados como celetista no período de 12/12/1995 a 17/09/1996, nos termos do art. 156 da Lei 4623/84.

Processo nº 222856/2020-33 - VERA LUCIA DE JESUS MARQUES - Averbem-se 07 meses e 15 dias de serviços prestados como celetista no período de 19/02/1996 a 30/09/1996, nos termos do art 156 da Lei 4623/84.

.Processo nº 225634/2019-84 - ELIANA DOS SANTOS MATTAR - Averbem-se 03 anos e 09 dias de serviços prestados como celetista no período de 27/03/1996 a 31/01/1997 e como livre provimento do período de 15/04/2010 a 10/06/2012, nos termos do art. 156 da Lei 4623/84.

Licença Prêmio Gozo

Processo nº 259559/2022-97 - REGIMARA VENTURA SANTIAGO ANDRADE - Autorizo 2 meses de Licença-Prêmio a partir de 03/08/2022, nos termos do artigo 199 da Lei 4623/84.

Processo nº 254375/2022-77 - DEBORAH MARQUES BERNARDO - Autorizo 5 meses de Licença-Prêmio a partir de 01/09/2022, nos termos do artigo 199 da Lei 4623/84.

Processo nº 254245/2022-61 - VANIA CUNHA DA SILVA - Autorizo 1 mês de Licença-Prêmio a partir de 02/08/2022, nos termos do artigo 199 da Lei 4623/84.

Processo nº 246214/2022-82 - CARLOS ALBERTO DE OLIVEIRA VIEIRA - Aguardar melhor oportunidade em face da manifestação do(a) SESERP.

Processo nº 237946/2022-08 - JADIR MONTEIRO - Autorizo 3 meses de Licença-Prêmio a partir de 02/08/2022, nos termos do artigo 199 da Lei 4623/84. Processo nº 228049/2022-96 - AMANDA DE OLIVEIRA MOSCATO XAVIER - Autorizo 1 mês de Licença-Prêmio a partir de 04/07/2022, nos termos do artigo 199 da Lei 4623/84.

Licença Sem Vencimentos

Processo nº 259895/2022-94 - P.D. nº 472.924 - LEOMILTON TEIXEIRA TAVARES - Autorizo 01 ano de Licença sem Vencimentos a partir de 05/08/2022, nos termos do artigo 195, da Lei 4623/84.

ATOS DO CHEFE DA SEÇÃO DE SEGURANÇA DO TRABALHO

Santos, 29 de julho de 2022.

CONVOCAÇÃO

A Seção de Segurança do Trabalho – SESETRA, convoca as pessoas abaixo relacionadas, para que compareçam nesta Seção, sita à Rua Cidade de Toledo, 13 – 1ª andar – Centro – Departamento de Gestão de Pessoas e Ambiente de Trabalho – DEGEPAT, para tratar de assunto relacionado ao P.A. mencionado. O não comparecimento implicará no arquivamento do processo.

Nome	R.G.	P.A.	Disponível para retirada A partir do dia e horário
JOSÉ HENRIQUE VALÉRIO	13.627.761	37.485/2021-11	01/Ago/22 às 09h00
ANTONIO FERNANDES ALVES DOS REIS	5.936.488-9	57.916/2021-76	01/Ago/22 às 09h30
ARI DE PAULA	13.004.577-9	44.291/2022-18	01/Ago/22 às 10h00

ANTONIO LUIS BORGES
CHEFE DA SESETRA/ COSEG/ DEGEPAT/ SEGES

Santos, 29 de julho de 2022.

ARQUIVE-SE: Documentações solicitadas (PPP) foram retiradas pelos requerentes

. PA 21.703/ 2022-14 – JOSÉ ANTONIO SOUZA MENEZES.
. PA 33.222/ 2022-23 – IRACEMA CRISTINA MOURA DE ALMEIDA.
. PA 34.242/ 2022-47 – JAIR EDSON AYRES.
. PA 35.900/ 2022-93 – ECIONES RAMOS DOS REIS.
. PA 41.755/ 2022-71 – ORLANDO MORALEZ RODRIGUES.

ANTONIO LUIS BORGES
CHEFE DA SESETRA/ COSEG/ DEGEPAT/ SEGES

Santos, 29 de julho de 2022.

ARQUIVE-SE: Os Processos Administrativos, dos PPP NÃO RETIRADOS contados PRAZO DE 30 DIAS após convocação dos servidores EXONERADOS da PMS em 2.022, para retirada do PPP.

. PA 18.919/ 2022-48 – TATIANA ANTUNES DE LARA.
. PA 18.920/ 2022-54 – SÍLVIO LUIZ OREFICE.
. PA 18.921/ 2022-17 – GISELE DA SILVA.
. PA 18.922/ 2022-80 – SÍLVIA TEIXEIRA LIMA.
. PA 18.923/ 2022-42 – JAQUELINE LIMA DE ALMEIDA.
. PA 18-924/ 2022-13 – SIMONE MASSANEIRO SILVA.
. PA 18.926/ 2022-31 – RILEIDE RODRIGUES DA SILVA.
. PA 18.927/ 2022-01 – VINÍCIUS FERREIRA MACHADO.
. PA 18.929/ 2022-29 – ANA CAROLINA ALVES DOS SANTOS.
. PA 18.930/ 2022-16 – ANDRÉA MESQUITA RODRIGUES.
. PA 18.933/ 2022-04 – LETÍCIA SANTOS DE SOUZA.
. PA 18.934/ 2022-69 – SUELEN LOPES PAULO.
. PA 18.937/ 2022-57 – NÁDIA CÉLIA MARTINS FONSECA.
. PA 18.938/ 2022-10 – MICHELLY LINGRENS MARQUES NAVES.
. PA 18.939/ 2022-82 – MISLENE MARIA DOS SANTOS FERREIRA.
. PA 18.943/ 2022-50 – MÁRCIO DIAS SILVA.
. PA 18.944/ 2022-12 – JULIANA GONÇALVES MARTINS.
. PA 19.064/ 2022-54 – GABRIELA CLARINDO DE FREITAS SOUZA.
. PA 31.155/ 2022-48 – PAULO RENATO DA COSTA.
. PA 33.157/ 2022-73 – ALINE MANZINI.
. PA 33.158/ 2022-36 – CAROLINA FRANÇA BARROS SAKGUSHI.
. PA 33.166/ 2022-64 – LÚCIA APARECIDA BATISTA DE ARAÚJO SANTOS.
. PA 33.167/ 2022-27 – CARLOS HENRIGUE BORGES FORTES WIMMER
. PA 33.931/ 2022-46 – OSWALDO JOSÉ MOREIRA SOTO.

ANTONIO LUIS BORGES
CHEFE DA SESETRA/ COSEG/ DEGEPAT/ SEGES

OUVIDORIA, TRANSPARÊNCIA E CONTROLE

ATOS DO OUVIDOR

Santos, 28 de julho de 2022.

COMUNICADO Nº 14/2022 - GAB/OTC

RIVALDO SANTOS, Ouvidor Público Municipal, no uso das atribuições que lhe são conferidas por lei, faz publicar lista completa das Secretarias/Órgãos, e os respectivos resultados do sistema INDICAMETA, referentes às metas dos **CONTRATOS DE GESTÃO DE METAS E RESULTADOS (PDR)**, referentes ao Período de **Janeiro a Junho/2022**.

RANKING	SECRETARIA / ÓRGÃO	TOTAL DE METAS	TOTAL DE METAS AVALIADAS	NOTA FINAL
1º	Secretaria de Segurança - SESEG	22	16	9,53
2º	Secretaria de Finanças - SEFIN	28	17	9,47
3º	Companhia de Engenharia de Tráfego - CET	23	15	9,27
4º	Secretaria de Meio Ambiente - SEMAM	33	19	9,00
5º	Secretaria de Planejamento e Inovação - SEPLAN	20	13	9,00
6º	Gabinete do Prefeito Municipal - GPM	31	15	8,97
7º	Secretaria de Educação - SEDUC	19	11	8,91
8º	Ouvidoria, Transparência e Controle - OTC	23	17	8,79
9º	Secretaria de Saúde - SMS	46	35	8,60
10º	Secretaria de Cultura - SECULT	26	22	8,52
11º	Secretaria de Assuntos Portuários e Projetos Especiais - SEPORT-PE	15	6	8,50
12º	Procuradoria Geral do Município - PGM	17	12	8,46
13º	Secretaria de Desenvolvimento Urbano - SEDURB	21	11	8,45
14º	Secretaria de Serviços Públicos - SESERP	93	47	8,37
15º	Secretaria de Empreendedorismo, Economia Criativa e Turismo - SEECTUR	39	23	8,28
16º	Fundação Pró-Esporte - FUPES	18	10	8,25

17º	Secretaria de Governo - SEGOV	37	30	7,82
18º	Secretaria de Gestão - SEGES	25	14	7,61
19º	Caixa de Assistência ao Servidor Público Municipal de Santos - CAPEP	12	6	7,25
20º	Secretaria de Esportes - SEMES	18	14	6,96
21º	Secretaria de Desenvolvimento Social - SEDS	27	21	6,79
22º	Fundação Arquivo e Memória de Santos - FAMS	12	8	6,75
23º	Companhia de Habitação da Baixada Santista - COHAB	14	8	5,50
24º	Instituto de Previdência Social dos Servidores Públicos Municipais de Santos - IPREVSANTOS	16	10	5,35
25º	Fundação Parque Tecnológico de Santos - FPTS	14	8	4,56
26º	Secretaria de Infraestrutura e Edificações - SIEDI	40	30	3,32
27º	Progresso e Desenvolvimento de Santos S.A. - PRODESAN	20	18	0,72
	GERAL	709	456	7,52

As notas são calculadas de acordo com o Índice de Cumprimento da Meta (ICM), considerando a média de desempenho obtida nos Indicadores de cada Secretaria/Órgão.

Questionamentos sobre o Contrato de Gestão serão avaliados pela Comissão Consultiva, conforme previsto no Decreto nº 7979/2018.

RIVALDO SANTOS
OUVIDOR PÚBLICO MUNICIPAL

Santos, 29 de julho de 2022.

COMUNICADO Nº 15/2022 - GAB/OTC

CONSIDERANDO a necessidade de acompanhamento do cumprimento do Plano de Governo pelos santistas; e em atendimento ao parágrafo único do artigo 8º e inciso II do artigo 9º ambos do Decreto Municipal nº 6.243, de 26 de outubro de 2012;

RIVALDO SANTOS, Ouvidor Público Municipal, faz publicar **RANKING** e lista completa das Secretarias/Órgãos, e os respectivos resultados dos **COMPROMISSOS DE PLANO DE GOVERNO E PRIORIDADES DE GESTÃO**, que compõem as metas do **PLANO MUNICIPAL DE METAS,** até o período de **Julho de 2022**.

RANKING	SECRETARIA / ÓRGÃO	TOTAL DE METAS	TOTAL DE METAS CONCLUÍDAS	PERCENTUAL DE CUMPRIMENTO
1	IPREV	1	1	100%
2	Educação	27	20	74%
3	CAPEP-SAUDE	5	3	60%
4	Planejamento e Inovação	26	14	54%
5	Serviços Públicos	89	45	51%
6	Fundação Pró-Esporte	6	3	50%
7	Desenvolvimento Social	35	13	37%
8	CET	22	8	36%
9	Finanças	14	5	36%
10	Ouvidoria Transparência e Controle	13	4	31%
11	Empreendedorismo, Economia Criativa e Turismo	62	19	31%
12	Cultura	14	4	29%
13	Meio Ambiente	33	9	27%
14	Segurança	30	7	23%
15	Infraestrutura e Edificações	113	23	20%
16	Governo	25	5	20%
17	Desenvolvimento Urbano	17	3	18%
18	Saúde	31	5	16%
19	Gestão	32	4	13%
20	Esportes	16	1	6%
21	PRODESAN	11	0	0%
22	COHAB	9	0	0%
23	Fundação Arquivo e Memória	8	0	0%
24	Fundação Parque Tecnológico	6	0	0%
25	Assuntos Portuários e Desenvolvimento da Região Central	4	0	0%
26	Procuradoria	3	0	0%
27	Gabinete do Prefeito	1	0	0%
	Total	653	193	30%

RIVALDO SANTOS
OUVIDOR PÚBLICO MUNICIPAL

PREFEITURA DE SANTOS
PREFEITURA
Plano de Metas

CAPEP-SAUDE

Número : 105	**Tipo :** Plano de Governo	**Eixo :** Santos Eficiente e Inovadora	**Status :** CONCLUÍDA

Meta
Modernizar a legislação e gestão da Capep-Saúde e ampliar e melhorar os serviços oferecidos aos servidores

AÇÕES DO PLANO

Sequência	Secretaria	Ação	Início	Término	Status
1	CAPEP-SAUDE	Definir grupo de trabalho.	04/01/2021	13/05/2021	CONCLUÍDA
Gestor	GILVANIA KARLA NUNES BELTRAO ALVARES				
2	CAPEP-SAUDE	Apresentar estudos dos impactos da alteração proposta.	06/04/2021	08/06/2021	CONCLUÍDA
Gestor	CARLOS ALBERTO ARIAS MOROZETTI ALVES				
3	CAPEP-SAUDE	Elaborar Minuta da Proposta de alteração da legislação e ampliação de serviços.	06/04/2021	08/06/2021	CONCLUÍDA
Gestor	GILVANIA KARLA NUNES BELTRAO ALVARES				
4	CAPEP-SAUDE	Análise do Impacto Orçamentário e Financeiro	18/06/2021	13/07/2021	CONCLUÍDA
Gestor	TATIANA RIBEIRO				
5	CAPEP-SAUDE	Apresentação da proposta ao prefeito para deliberação.	02/07/2021	10/08/2021	CONCLUÍDA
Gestor	GILVANIA KARLA NUNES BELTRAO ALVARES				
6	CAPEP-SAUDE	Análise Jurídica da proposta aprovada pelo prefeito.	18/10/2021	29/10/2021	CONCLUÍDA
Gestor	GILVANIA KARLA NUNES BELTRAO ALVARES				
7	CAPEP-SAUDE	Apresentação do Projeto ao Conselho Administrativo.	03/11/2021	08/11/2021	CONCLUÍDA
Gestor	GILVANIA KARLA NUNES BELTRAO ALVARES				
8	CAPEP-SAUDE	Envio do projeto de lei à Câmara Municipal.	10/11/2021	31/01/2022	CONCLUÍDA
Gestor	GILVANIA KARLA NUNES BELTRAO ALVARES				

PREFEITURA DE SANTOS
PREFEITURA
Plano de Metas

Número : 468	**Tipo :** Prioridade de Gestão	**Eixo :** Santos Eficiente e Inovadora	**Status :** EM ANDAMENTO

Meta
Credenciar toda rede de serviços de saúde de acordo com a lei de licitações e contratos.

AÇÕES DO PLANO

Sequência	Secretaria	Ação	Início	Término	Status
1	CAPEP-SAUDE	Criar Comissão Técnica para o levantamento dos procedimentos por especialidade e grupos.	04/01/2021	08/01/2021	CONCLUÍDA
Gestor	GILVANIA KARLA NUNES BELTRAO ALVARES				
2	CAPEP-SAUDE	Apresentar estudos técnicos por especialidade e grupo de procedimentos com o estudo de preços a serem praticados.	08/01/2021	31/12/2021	CONCLUÍDA
Gestor	CARLOS ALBERTO ARIAS MOROZETTI ALVES				
3	CAPEP-SAUDE	Análise Orçamentária e Financeira.	08/01/2021	30/09/2022	EM ANDAMENTO
Gestor	TATIANA RIBEIRO				
4	CAPEP-SAUDE	Elaborar Termo de Referência e Edital para abertura de credenciamento.	08/01/2021	30/12/2022	EM ANDAMENTO
Gestor	CARLOS ALBERTO ARIAS MOROZETTI ALVES				
5	CAPEP-SAUDE	Abertura dos Credenciamentos de serviços de saúde.	08/01/2021	30/12/2022	EM ANDAMENTO
Gestor	CARLOS ALBERTO ARIAS MOROZETTI ALVES				
6	CAPEP-SAUDE	Celebrar Termos de Credenciamentos de Serviços de Saúde.	08/01/2021	30/12/2022	EM ANDAMENTO
Gestor	MARCIA SUCOMINE				

Número : 469	**Tipo :** Prioridade de Gestão	**Eixo :** Santos Eficiente e Inovadora	**Status :** CONCLUÍDA

Meta
Revisar a utilização da Tabela AMB-92 para o rol de procedimentos e atendimentos.

AÇÕES DO PLANO

Sequência	Secretaria	Ação	Início	Término	Status

2	CAPEP-SAUDE	Definir equipe de trabalho.	04/01/2021	08/01/2021	CONCLUÍDA
Gestor	GILVANIA KARLA NUNES BELTRAO ALVARES				
3	CAPEP-SAUDE	Elaborar estudo para substituir a tabela AMB-92 por tabela própria da Capep-Saúde.	08/01/2021	30/12/2021	CONCLUÍDA
Gestor	CARLOS ALBERTO ARIAS MOROZETTI ALVES				
4	CAPEP-SAUDE	Análise Orçamentária e Financeira.	08/01/2021	30/12/2021	CONCLUÍDA
Gestor	TATIANA RIBEIRO				
5	CAPEP-SAUDE	Implantar Tabela Própria para abertura dos Credenciamentos.	10/05/2021	30/12/2021	CONCLUÍDA
Gestor	MARCIA SUCOMINE				

Número : 470 **Tipo :** Prioridade de Gestão **Eixo :** Santos Eficiente e Inovadora **Status :** CONCLUÍDA

Meta
Atualizar a legislação da Capep-Saúde, apontando as obrigações legais e o rol de procedimentos com cobertura e forma de financiamento.

AÇÕES DO PLANO

Sequência	Secretaria	Ação	Início	Término	Status
1	CAPEP-SAUDE	Criar grupo técnico para estudo e elaboração do rol de cobertura de serviços de saúde para definição e inclusão em lei.	04/01/2021	08/01/2021	CONCLUÍDA
Gestor	GILVANIA KARLA NUNES BELTRAO ALVARES				
2	CAPEP-SAUDE	Apresentar os estudos técnicos com a definição das obrigações, rol de procedimentos cobertos e proposta de alteração de financiamento.	11/01/2021	10/06/2021	CONCLUÍDA
Gestor	GILVANIA KARLA NUNES BELTRAO ALVARES				
3	CAPEP-SAUDE	Enviar para inclusão na proposta de alteração da legislação.	14/06/2021	24/06/2021	CONCLUÍDA
Gestor	MARCIA SUCOMINE				
4	CAPEP-SAUDE	Análise do Impacto Orçamentário e Financeiro.	25/06/2021	25/06/2021	CONCLUÍDA
Gestor	TATIANA RIBEIRO				

PREFEITURA DE SANTOS
PREFEITURA
Plano de Metas

5	CAPEP-SAUDE	Apresentação da proposta ao prefeito.	10/08/2021	10/08/2021	CONCLUÍDA
Gestor	GILVANIA KARLA NUNES BELTRAO ALVARES				
6	CAPEP-SAUDE	Análise jurídica da proposta aprovada pelo prefeito.	18/10/2021	29/10/2021	CONCLUÍDA
Gestor	GILVANIA KARLA NUNES BELTRAO ALVARES				
7	CAPEP-SAUDE	Apresentação do projeto de lei ao Conselho Administrativo.	03/11/2021	08/11/2021	CONCLUÍDA
Gestor	GILVANIA KARLA NUNES BELTRAO ALVARES				
8	CAPEP-SAUDE	Envio do projeto de lei à Câmara Municipal.	10/11/2021	12/11/2021	CONCLUÍDA
Gestor	GILVANIA KARLA NUNES BELTRAO ALVARES				

Número : 471	**Tipo :** Prioridade de Gestão	**Eixo :** Santos Eficiente e Inovadora	**Status :** NÃO CUMPRIDA

Meta
Reformular a Lei nº 771, de 29 de junho de 2012, em relação a estrutura organizacional da Capep-Saúde.

AÇÕES DO PLANO

Sequência	Secretaria	Ação	Início	Término	Status
2	CAPEP-SAUDE	Elaborar a proposta organizacional da estrutura administrativa da Capep-Saúde.	30/06/2021	10/12/2021	CONCLUÍDA
Gestor	TATIANA RIBEIRO				
3	CAPEP-SAUDE	Apresentar os estudos do impacto da alteração proposta.	08/12/2021	10/12/2021	CONCLUÍDA
Gestor	TATIANA RIBEIRO				
4	CAPEP-SAUDE	Elaborar a análise do estudo do impacto orçamentário e financeiro.	13/12/2021	14/12/2021	CONCLUÍDA
Gestor	TATIANA RIBEIRO				
5	CAPEP-SAUDE	Elaboração da minuta da proposta de lei para aprovação do prefeito.	10/12/2021	10/02/2022	NÃO CUMPRIDA
Gestor	TATIANA RIBEIRO				
6	CAPEP-SAUDE	Apresentação do projeto de lei para aprovação do prefeito.	01/01/2021	30/04/2022	NÃO CUMPRIDA
Gestor	GILVANIA KARLA NUNES BELTRAO ALVARES				

PREFEITURA DE SANTOS
PREFEITURA
Plano de Metas

7	CAPEP-SAUDE	Apresentação do projeto de lei ao Conselho Administrativo.	21/12/2021	31/12/2021	NÃO CUMPRIDA
Gestor	GILVANIA KARLA NUNES BELTRAO ALVARES				
8	CAPEP-SAUDE	Envio do projeto de lei à Câmara Municipal.	27/10/2022	09/12/2022	NÃO INICIADA
Gestor	GILVANIA KARLA NUNES BELTRAO ALVARES				

PREFEITURA DE SANTOS
PREFEITURA
Plano de Metas

CET

Número : 118 | **Tipo :** Plano de Governo | **Eixo :** Santos Sustentável e da Vida Animal | **Status :** CONCLUÍDA

Meta
Criar o Programa Andar & Pedalar

AÇÕES DO PLANO

Sequência	Secretaria	Ação	Início	Término	Status
1	SEDURB	Elaborar Plano de vias exclusivas de pedestres e ruas compartilhadas e Plano de Rotas Preferenciais de Pedestres conforme previsto no Plano Municipal de Mobilidade.	01/01/2021	31/12/2021	CONCLUÍDA

Gestor GLAUCUS RENZO FARINELLO

Número : 169 | **Tipo :** Plano de Governo | **Eixo :** Santos Mobilidade | **Status :** EM ANDAMENTO

Meta
Promover revisão do sistema de transporte público municipal compartível com a implantação da Fase 2 do VLT

AÇÕES DO PLANO

Sequência	Secretaria	Ação	Início	Término	Status
1	CET	Concluir estudo de revisão de itinerários das linha municipais e intermunicipais em conjunto com a EMTU.	04/01/2021	06/06/2022	NÃO CUMPRIDA
2	CET	Concluir estudo de demanda de passageiros e reequilíbrio do contrato de transporte municipal para estabelecer a partição tarifária do uso compartilhado do sistema com o VLT.	06/06/2022	05/09/2022	EM ANDAMENTO
3	CET	Firmar convênio com a EMTU estabelecendo as condições de integração.	05/09/2022	03/10/2022	NÃO INICIADA

Número : 174 | **Tipo :** Plano de Governo | **Eixo :** Santos Mobilidade | **Status :** NÃO CUMPRIDA

Meta
Reformar e melhorar a sinalização da ciclovia da Avenida Afonso Pena

AÇÕES DO PLANO

Sequência	Secretaria	Ação	Início	Término	Status
1	CET	Revisão e Atualização do Projeto	01/09/2021	31/12/2021	NÃO CUMPRIDA

Gestor ANTONIO CARLOS SILVA GONCALVES

2	SIEDI	Elaboração de orçamento e edital; e realização de licitação e contratação da obra.	05/04/2021	04/10/2021	NÃO CUMPRIDA
3	SIEDI	Execução e Gerenciamento da obra	04/10/2021	04/04/2022	NÃO CUMPRIDA

Número : 176 **Tipo :** Plano de Governo **Eixo :** Santos Mobilidade **Status :** NÃO CUMPRIDA

Meta
Reformar e melhorar a sinalização da ciclovia da Avenida Pinheiro Machado

AÇÕES DO PLANO

Sequência	Secretaria	Ação	Início	Término	Status
1	CET	Revisão e Atualização do projeto	04/01/2021	04/04/2022	CONCLUÍDA

Gestor ANTONIO CARLOS SILVA GONCALVES

2	SIEDI	Elaboração de orçamento e edital; e realização de licitação e contratação da obra.	05/04/2021	03/10/2022	EM ANDAMENTO
3	SIEDI	Execução e gerenciamento da obra.	04/10/2021	04/04/2022	NÃO CUMPRIDA

Número : 182 **Tipo :** Plano de Governo **Eixo :** Santos Mobilidade **Status :** CONCLUÍDA

Meta
Criar o Programa Escola de Trânsito

AÇÕES DO PLANO

Sequência	Secretaria	Ação	Início	Término	Status
2	CET	Em parceria com a Secretaria Municipal de Educação, serão ministradas palestras aos alunos de escolas públicas e privadas interessadas, previamente agendadas, da Educação Infantil até o Ensino Médio, totalizando 2000 atendimentos (média de 500 alunos por mês) considerando o intervalo entre agosto e novembro deste ano.	01/07/2021	30/11/2021	CONCLUÍDA

Gestor REGIANE CRISTINA ANDRADE PAULINO

Número : 183 **Tipo :** Plano de Governo **Eixo :** Santos Mobilidade **Status :** CONCLUÍDA

Meta
Ampliar a disponibilidade de serviços on-line ao cidadão no site da CET

AÇÕES DO PLANO

Sequência	Secretaria	Ação	Início	Término	Status

1	CET	Disponibilizar Auto de Infração no site da CET	04/01/2021	08/01/2021	CONCLUÍDA
2	CET	Disponibilizar serviço de indicação de condutor no site da CET	11/01/2021	31/12/2021	CONCLUÍDA

Gestor ANTONIO CARLOS SILVA GONCALVES

Número : 184 **Tipo :** Plano de Governo **Eixo :** Santos Mobilidade **Status :** NÃO CUMPRIDA

Meta
Disponibilizar serviço de parcelamento de multas de trânsito

AÇÕES DO PLANO

Sequência	Secretaria	Ação	Início	Término	Status
1	CET	Concluir chamamento e cadastramento de instituições financeiras	04/01/2021	31/12/2021	NÃO CUMPRIDA

Gestor AMADEU ALVARES JÚNIOR

Número : 196 **Tipo :** Plano de Governo **Eixo :** Santos Mobilidade **Status :** CONCLUÍDA

Meta
Implantar novos corredores de fluidez em vias de itinerários de transporte público

AÇÕES DO PLANO

Sequência	Secretaria	Ação	Início	Término	Status
1	CET	Implantar nova sinalização viária.	04/01/2021	06/12/2021	CONCLUÍDA

Gestor ANTONIO CARLOS SILVA GONCALVES

Número : 198 **Tipo :** Plano de Governo **Eixo :** Santos Mobilidade **Status :** EM ANDAMENTO

Meta
Ampliar a utilização de veículos elétricos na frota do transporte público municipal

AÇÕES DO PLANO

Sequência	Secretaria	Ação	Início	Término	Status
1	CET	Acompanhar evolução do valor de mercado dos veículos para determinar o melhor momento para aquisição	04/01/2021	08/07/2024	EM ANDAMENTO

PREFEITURA DE SANTOS
PREFEITURA
Plano de Metas

Número : 199	**Tipo :** Plano de Governo	**Eixo :** Santos Mobilidade	**Status :** NÃO CUMPRIDA

Meta
Multiplicar a modernização das controladoras da rede semafórica com tecnologia de telefonia móvel

AÇÕES DO PLANO

Sequência	Secretaria	Ação	Início	Término	Status
1	CET	Concluir a implantação das novas placas e modens nas controladoras.	04/01/2021	06/12/2021	NÃO CUMPRIDA

Número : 200	**Tipo :** Plano de Governo	**Eixo :** Santos Mobilidade	**Status :** EM ANDAMENTO

Meta
Revisar itinerários e promover integração tarifária do serviço de autolotação do sistema de transporte público municipal

AÇÕES DO PLANO

Sequência	Secretaria	Ação	Início	Término	Status
1	CET	Concluir estudo de revisão de itinerários do sistema autolotação.	04/01/2021	31/12/2021	NÃO CUMPRIDA
Gestor	ANTONIO CARLOS SILVA GONCALVES				
2	CET	Concluir estudo de demanda de passageiros, partição tarifária e atualização tecnológica dos validadores.	05/07/2021	29/07/2022	EM ANDAMENTO
Gestor	ABEL TADEU MONTEIRO				
3	CET	Revisar contratos e termos de permissão.	04/10/2021	29/07/2022	EM ANDAMENTO
Gestor	ADALBERTO EUZEBIO DE JESUS				

Número : 201	**Tipo :** Plano de Governo	**Eixo :** Santos Mobilidade	**Status :** EM ANDAMENTO

Meta
Implantar climatização nos veículos do serviço de autolotação

AÇÕES DO PLANO

Sequência	Secretaria	Ação	Início	Término	Status
1	CET	Revisar contratos dos permissionários.	04/10/2021	03/01/2022	NÃO CUMPRIDA

2	CET	Acompanhar adequação da frota dos permissionários.	03/01/2022	05/12/2022	EM ANDAMENTO

Número : 202 **Tipo :** Plano de Governo **Eixo :** Santos Mobilidade **Status :** NÃO CUMPRIDA

Meta
Firmar convênio com EMTU para estabelecer partição tarifária nas linhas de transporte público intermunicipal

AÇÕES DO PLANO

Sequência	Secretaria	Ação	Início	Término	Status
1	CET	Realizar estudo para estabelecer a proporção do seccionamento da tarifa pública.	05/07/2021	06/12/2021	NÃO CUMPRIDA
2	CET	Firmar convênio com a EMTU para garantir o benefício aos usuários.	05/07/2021	04/07/2022	NÃO CUMPRIDA

Gestor AMADEU ALVARES JÚNIOR

Número : 203 **Tipo :** Plano de Governo **Eixo :** Santos Mobilidade **Status :** CONCLUÍDA

Meta
Expandir o estacionamento regulamentado (Zona Azul Digital) para novas áreas

AÇÕES DO PLANO

Sequência	Secretaria	Ação	Início	Término	Status
1	CET	Concluir implantação de sinalização viária e atualizar aplicativo.	04/01/2021	05/04/2021	CONCLUÍDA

Gestor AMADEU ALVARES JÚNIOR

Número : 204 **Tipo :** Plano de Governo **Eixo :** Santos Mobilidade **Status :** NÃO CUMPRIDA

Meta
Implantar bicicletários de alta capacidade com serviço de guarda em polos geradores de trãnsito

AÇÕES DO PLANO

Sequência	Secretaria	Ação	Início	Término	Status
1	CET	Realizar estudo para definição do modelo de negócio.	01/01/2021	31/12/2021	NÃO CUMPRIDA

Gestor ANTONIO CARLOS SILVA GONCALVES

PREFEITURA DE SANTOS
PREFEITURA
Plano de Metas

Número : 309	**Tipo :** Plano de Governo	**Eixo :** Santos Cultural, Turística e Criativa	**Status :** EM ANDAMENTO

Meta
Recuperar os bondes inativos para o retorno à circulação

AÇÕES DO PLANO

Sequência	Secretaria	Ação	Início	Término	Status
1	CET	Concluir manutenção dos Bondes Porto 193, Café e Reboque 01.	04/01/2021	31/12/2021	NÃO CUMPRIDA
Gestor	MARCOS				
2	CET	Todos os três bondes ficarão à disposição em 29/07/2022	01/01/2021	29/07/2022	EM ANDAMENTO
Gestor	ABEL TADEU MONTEIRO				

Número : 321	**Tipo :** Plano de Governo	**Eixo :** Santos Mobilidade	**Status :** CONCLUÍDA

Meta
Viabilizar projeto de mobilidade de qualidade do transporte nos Morros e Área Continental

AÇÕES DO PLANO

Sequência	Secretaria	Ação	Início	Término	Status
1	CET	Essa proposta será atendida conforme a conclusão das propostas 177, 208, 209 e 210.	04/01/2021	05/12/2022	CONCLUÍDA

Número : 360	**Tipo :** Plano de Governo	**Eixo :** Santos Mobilidade	**Status :** EM ANDAMENTO

Meta
Implementar Plano de Ciclorrotas e Vias Compartilhadas

AÇÕES DO PLANO

Sequência	Secretaria	Ação	Início	Término	Status
1	CET	Desenvolver projeto de Sinalização para o plano	05/07/2021	31/12/2021	NÃO CUMPRIDA
Gestor	ANTONIO CARLOS SILVA GONCALVES				
2	CET	Implantar sinalização viária	03/01/2022	29/07/2022	EM ANDAMENTO
Gestor	ADAM NICACIO DE LIMA LUCENA				

PREFEITURA DE SANTOS
PREFEITURA
Plano de Metas

Número : 361	**Tipo :** Plano de Governo	**Eixo :** Santos Mobilidade	**Status :** NÃO INICIADA

Meta
Ampliação de Vias Peatonais na Região Central

Número : 382	**Tipo :** Plano de Governo	**Eixo :** Santos Mobilidade	**Status :** CONCLUÍDA

Meta
Garantir banheiros masculinos e femininos nos pontos finais das linhas de ônibus

Número : 396	**Tipo :** Plano de Governo	**Eixo :** Santos Mobilidade	**Status :** CONCLUÍDA

Meta
Revisar os cruzamentos semaforizados com a adoção de outros meios de controle de fluxo

AÇÕES DO PLANO

Sequência	Secretaria	Ação	Início	Término	Status
1	CET	Esta demanda será atendida pela proposta 207.	04/01/2021	06/12/2021	CONCLUÍDA

Número : 397	**Tipo :** Plano de Governo	**Eixo :** Santos Mobilidade	**Status :** EM ANDAMENTO

Meta
Implantar programa de substituição e colocação de placas de identificação de rua em toda a Cidade

AÇÕES DO PLANO

Sequência	Secretaria	Ação	Início	Término	Status
1	CET	Implantar 5300 novas placas de logradouro no município,	04/01/2021	30/12/2024	EM ANDAMENTO

PREFEITURA DE SANTOS
PREFEITURA
Plano de Metas

COHAB

Número : 316	**Tipo :** Plano de Governo	**Eixo :** Santos Zeladora, Planejada e Habitacional	**Status :** NÃO CUMPRIDA

Meta
Regulamentar o Programa de Locação Social

AÇÕES DO PLANO

Sequência	Secretaria	Ação	Início	Término	Status
1	COHAB	a) Alteração de legislação com objetivo de ampliar as formas de acesso a moradia para população de baixa renda, que não tenham possibilidade de participar dos programas de financiamente para aquisiçao de imóveis. Tendo como público alvo individuos ou famílias,priorizando pessoas acima de 60 anos, pessoas portadoras de necessidades especiais, pessoas em situação de rua e moradores em áreas de risco e de insalubridade. b) Modalidades: 1. Locação social de parque público: RETROFIT para utilização de prédios públicos, com subsídio para a demanda e incentivos urbanístico e tributário; 2. Locação social de parque privado: RETROFIT ou construção de prédios exclusivamente pela inciativa privada, com subsídio para a demanda e incentivos urbanístico e tributário.	02/01/2021	31/12/2024	EM ANDAMENTO
2	COHAB	Apresentação de minuta de projeto de lei para alteração da legislação	01/01/2022	30/04/2022	NÃO CUMPRIDA

Gestor MAURICIO QUEIROZ PRADO

Número : 320	**Tipo :** Plano de Governo	**Eixo :** Santos Zeladora, Planejada e Habitacional	**Status :** EM ANDAMENTO

Meta
Instituir projeto de desenvolvimento econômico de famílias atendidas em conjuntos habitacionais

AÇÕES DO PLANO

Sequência	Secretaria	Ação	Início	Término	Status
1	COHAB	Utilizar os cursos em execução nas Vilas Criativas, para a oferta de qualificação profissional de novos beneficiários de unidades habitacionais de interesse social.	04/01/2021	31/12/2024	EM ANDAMENTO

PREFEITURA DE SANTOS
PREFEITURA
Plano de Metas

Número : 376	**Tipo :** Plano de Governo	**Eixo :** Santos Zeladora, Planejada e Habitacional	**Status :** EM ANDAMENTO

Meta
Criar o Conselho Gestor no âmbito do Fundo de Incentivo à Construção da Habitação Popular - FINCOHAP.

AÇÕES DO PLANO

Sequência	Secretaria	Ação	Início	Término	Status
1	COHAB	Definição da Equipe de Trabalho	01/02/2021	31/07/2021	CONCLUÍDA
Gestor	MAURICIO QUEIROZ PRADO				
2	COHAB	Definição das entidades envolvidas e adequação à norma existente .	01/08/2021	30/09/2021	CONCLUÍDA
Gestor	MAURICIO QUEIROZ PRADO				
3	COHAB	Elaboração da minuta do projeto de lei e decreto de regulamentação	01/10/2021	20/01/2022	CONCLUÍDA
Gestor	MAURICIO QUEIROZ PRADO				
4	COHAB	Envio à PGM para análise jurídica e ajuste legal	21/01/2022	28/02/2022	NÃO CUMPRIDA
Gestor	MAURICIO QUEIROZ PRADO				
5	COHAB	Envio do Projeto de lei à Câmara para análise e discursão	01/01/2021	31/12/2021	NÃO CUMPRIDA
Gestor	MAURICIO QUEIROZ PRADO				
6	COHAB	Conhecimento pelo Conselho e aplicação pelo Órgão Operador do FINCOHAP	01/07/2022	31/08/2022	EM ANDAMENTO
Gestor	MAURICIO QUEIROZ PRADO				

Número : 377	**Tipo :** Plano de Governo	**Eixo :** Santos Zeladora, Planejada e Habitacional	**Status :** NÃO CUMPRIDA

Meta
Revisar a legislação do FINCOHAP referente à concessão de benefícios destinados a famílias vulnerabilizadas social e economicamente por sinistros

AÇÕES DO PLANO

Sequência	Secretaria	Ação	Início	Término	Status

1	COHAB	Definição da Equipe de trabalho	11/01/2021	31/07/2021	CONCLUÍDA
Gestor	MAURICIO QUEIROZ PRADO				
2	COHAB	Elaboração da minuta de revisão do decreto de regulamentação em aplicação e adequação à norma existente	01/08/2020	30/09/2021	CONCLUÍDA
Gestor	MAURICIO QUEIROZ PRADO				
3	COHAB	Envio `a PGM para análise jurídica e ajuste legal	21/01/2022	28/02/2022	NÃO CUMPRIDA
Gestor	MAURICIO QUEIROZ PRADO				
4	COHAB	Conhecimento, implantação e operacionalização orçamentária, contábil e financeira pelo Órgão Operador do FINCOHAP .	01/03/2022	31/03/2022	NÃO CUMPRIDA
Gestor	MAURICIO QUEIROZ PRADO				

Número : 378 | **Tipo :** Plano de Governo | **Eixo :** Santos Zeladora, Planejada e Habitacional | **Status :** EM ANDAMENTO

Meta
Celebrar contrato de gestão com o Órgão Operador do Fundo executor da política de habitação, definindo objetivos e metas de desempenho

AÇÕES DO PLANO

Sequência	Secretaria	Ação	Início	Término	Status
1	COHAB	Definição da Equipe de Trabalho	04/01/2021	31/07/2021	CONCLUÍDA
Gestor	MAURICIO PEREIRA RIBEIRO				
2	COHAB	Definição das atividades e custos necessários à subvenção	01/08/2021	30/09/2021	CONCLUÍDA
Gestor	MAURICIO QUEIROZ PRADO				
3	COHAB	Elaboração da minuta do projeto de lei, minuta do decreto de regulamentação e minuta do instrumento de contrato	01/10/2021	30/11/2021	CONCLUÍDA
Gestor	MAURICIO QUEIROZ PRADO				

4	COHAB	Envio à SEFIN para análise do impacto orçamentário .	01/12/2021	28/02/2022	NÃO CUMPRIDA
Gestor	MAURICIO QUEIROZ PRADO				
5	COHAB	Envio à PGM para análise jurídica e ajuste legal.	01/03/2022	30/04/2022	NÃO CUMPRIDA
Gestor	MAURICIO QUEIROZ PRADO				
6	COHAB	Envio do projeto de lei à Câmara para análise e discussão	01/01/2021	31/12/2021	NÃO CUMPRIDA
Gestor	MAURICIO QUEIROZ PRADO				
7	COHAB	Conhecimento, implantação e operacionalização orçamentária, contábil e financeira pelo Órgão Operador do FINCOHAP subvencionado.	01/07/2022	31/08/2022	EM ANDAMENTO
Gestor	MAURICIO QUEIROZ PRADO				

Número : 379 | **Tipo :** Plano de Governo | **Eixo :** Santos Zeladora, Planejada e Habitacional | **Status :** NÃO CUMPRIDA

Meta
Isentar de tributos para a construção de habitações de interesse social produzidas com fonte de recursos públicos

AÇÕES DO PLANO

Sequência	Secretaria	Ação	Início	Término	Status
1	COHAB	Definição da Equipe de Trabalho	01/01/2021	31/07/2021	CONCLUÍDA
Gestor	FABIO VENTURA AYRES				
2	COHAB	Elaboração do Projeto	01/08/2021	31/10/2021	CONCLUÍDA
Gestor	MAURICIO QUEIROZ PRADO				
3	COHAB	Análise do Impacto Orçamentário	01/11/2021	28/02/2022	NÃO CUMPRIDA
Gestor	MAURICIO QUEIROZ PRADO				
4	COHAB	Análise Jurídica e ajuste Legal	01/03/2022	31/05/2022	NÃO CUMPRIDA
Gestor	MAURICIO QUEIROZ PRADO				

5	COHAB	Envio de Projeto de Lei à Câmara para análise e discussão.	01/01/2021	31/12/2021	NÃO CUMPRIDA
Gestor	MAURICIO QUEIROZ PRADO				
6	COHAB	Alteração do Código Tributário Municipal	01/09/2022	30/11/2022	NÃO INICIADA
Gestor	MAURICIO QUEIROZ PRADO				

Número : 380 **Tipo :** Plano de Governo **Eixo :** Santos Zeladora, Planejada e Habitacional **Status :** NÃO CUMPRIDA

Meta
Isentar o IPTU, pelo prazo de até 5 anos, os adquirentes de habitação de interesse social produzida com recursos públicos

AÇÕES DO PLANO

Sequência	Secretaria	Ação	Início	Término	Status
1	COHAB	Definição da Equipe de Trabalho	01/02/2021	31/07/2021	CONCLUÍDA
Gestor	MAURICIO QUEIROZ PRADO				
2	COHAB	Elaboração do Projeto	01/08/2021	31/10/2021	CONCLUÍDA
Gestor	MAURICIO QUEIROZ PRADO				
3	COHAB	Análise do Impacto Orçamentário	01/11/2021	28/02/2022	NÃO CUMPRIDA
Gestor	MAURICIO QUEIROZ PRADO				
4	COHAB	Análise Jurídica e ajuste Legal	01/03/2022	30/04/2022	NÃO CUMPRIDA
Gestor	MAURICIO QUEIROZ PRADO				
5	COHAB	Envio de Projeto à Câmara para análise e discussão	01/01/2021	31/12/2021	NÃO CUMPRIDA
Gestor	MAURICIO QUEIROZ PRADO				
6	COHAB	Processamento da ação pela SEFIN/PMS e alteração do Código Tributário do Município	01/08/2022	30/11/2022	NÃO INICIADA
Gestor	MAURICIO QUEIROZ PRADO				

Número : 381 **Tipo :** Plano de Governo **Eixo :** Santos Zeladora, Planejada e Habitacional **Status :** EM ANDAMENTO

Meta
Construir 3 mil unidades habitacionais

PREFEITURA DE SANTOS
PREFEITURA
Plano de Metas

AÇÕES DO PLANO

Sequência	Secretaria	Ação	Início	Término	Status
1	COHAB	Santos "X" (Faixa da União 1) Av Senador Feijó, nº 516/ Rua Comendador Martins, nº 159, Vila Mathias, Santos- SP 132 Famílias cadastradas no CMH CDHU/ PMS/ COHAB: Convênio nº 9.00.00.00/3.00.00.00/0153/18 (Assinado em 25/08/2018, prazo 60 meses - Término: 24/08/2023). CDHU/ PMS/ COHAB: Convênio nº 9.00.00.00/3.00.00.00/0144/20 - Nossa Casa (Assinado em 13/08/2020, prazo 48 meses - Término: 12/08/2024).	02/08/2021	31/12/2024	EM ANDAMENTO
2	COHAB	Santos "Y" (Bananal) Rua Gilberto Franco Silva, nº 438/ Avenida Francisco Ferreira Canto, nº 192- Caneleira, Santos-SP 140 Área em risco socioeconomico e ambiental do município de Santos CDHU/ PMS/ COHAB: Convênio nº 9.00.00.00/3.00.00.00/0156/18 (Assinado em 25/08/2018, prazo 60 meses - Término: 24/08/2023).	02/08/2021	31/12/2024	EM ANDAMENTO
3	COHAB	Santos "Z" (Jabaquara) Av Francisco Manoel e Rua Joaquim Távora nº 194, Jabaquara, Santos- SP 300 Área em risco socioeconomico e ambiental do município de Santos CDHU/ PMS/ COHAB: Convênio nº 9.00.00.00/3.00.00.00/0155/18 (Assinado em 25/08/2018, prazo 60 meses - Término: 24/08/2023).	02/08/2021	31/12/2024	EM ANDAMENTO
4	COHAB	Santos "I" (Paquetá) Rua São Francisco x Rua Amador Bueno nº 434- Centro, Santos- SP 50 Cortiços da região central do município de Santos CDHU/ PMS/ COHAB: Convênio nº 9.00.00.00/3.00.00.00/0308/20 (Assinado em 09/10/2020, prazo 36 meses - Término: 08/10/2023).	02/08/2021	31/12/2024	EM ANDAMENTO
5	COHAB	Santos "LIX" (Faixa da União 2) Matrícula cancelada pela SPU (pendente de resolução)* Gravado em ZEIS Rua Constituição x Bráz Cubas 252 Famílias cadastradas no CMH CDHU/ PMS/ COHAB: Convênio nº 9.00.00.00/3.00.00.00/0143/20 - Nossa Casa (Assinado em 13/08/2020, prazo 48 meses - Término: 12/08/2024).	02/08/2021	31/12/2024	EM ANDAMENTO
6	COHAB	Santos "LX" (Faixa da União 3) Matrícula cancelada pela SPU (pendente de resolução)* Gravado em ZEIS Av Conselheiro Nébias x Constituição 220 Famílias cadastradas no CMH CDHU/ PMS/ COHAB: Convênio nº 9.00.00.00/3.00.00.00/0143/20 - Nossa Casa (Assinado em 13/08/2020, prazo 48 meses - Término: 12/08/2024).	02/08/2021	31/12/2024	EM ANDAMENTO
7	COHAB	Prainha II Rua Zelnor de Paiva Magalhães, s/nº, Bom Retiro, Santos- SP 550 Área em risco socioeconomico e ambiental do município de Santos Estudo de viabilidade através de PPP	03/01/2022	31/12/2024	EM ANDAMENTO
8	COHAB	Santos "V" (Estradão) Rua César Augusto de Castro Rios, nº 516, Areia Branca- Santos-SP 896 Área em risco socioeconomico e ambiental do município de Santos Estudo de viabilidade através de PPP	03/01/2022	31/12/2024	EM ANDAMENTO

9	COHAB	Mantiqueira Rua Waldemar L. Martins, Conj. Afonso Schmidt, Cubatão-SP 150 Famílias que residem em áreas de risco na Mantiqueira CDHU/ PMS/ COHAB: Convênio nº 9.00.00.00/3.00.00.00/0182/18 (Assinado em 06/07/2018, prazo 60 meses - Término: 05/07/2023).	02/08/2021	31/12/2024	EM ANDAMENTO
10	COHAB	Meu Lar Praça Visconde de Ouro Preto, nº 118, Estuário, Santos-SP 320 Funcionários públicos e CMH Estudo de viabilidade através de PPP	03/01/2022	31/12/2024	EM ANDAMENTO
11	COHAB	Santos "T2" (Vila Santa Casa) Av. Senador Feijó, Santos-SP 226 Área em risco socioeconomico e ambiental do município de Santos Estudo de viabilidade através de PPP	03/01/2022	31/12/2024	EM ANDAMENTO
12	COHAB	Santos "LXI" (Gonçalves Dias RETROFIT) Alteração de destição da saúde para habitação na Cessão da SPU. Rua Gonçalves Dias, 8, Centro, Santos-SP 36 Famílias cadastradas no CMH CDHU/ PMS/ COHAB: Convênio nº 9.00.00.00/3.00.00.00/0142/20 - Nossa Casa (Assinado em 13/08/2020, prazo 48 meses - Término: 12/08/2024).	02/08/2021	31/12/2024	EM ANDAMENTO

Número : 400 **Tipo :** Plano de Governo **Eixo :** Santos Zeladora, Planejada e Habitacional **Status :** EM ANDAMENTO

Meta
Implantar habitações de Interesse Social no Centro por PPP - Parceria Público Privada

AÇÕES DO PLANO

Sequência	Secretaria	Ação	Início	Término	Status
1	COHAB	a) Utilização de terrenos de propriedade da municipalidade; b) Identificar imóveis vazios, abandonados, sem uso, com débitos de IPTU na Região Central e realizar estudo/projeto para verificar potencial construtivo e viabilidade financeira dos imóveis para construção de unidade habitacionais de interesse social; c) As PPP?s se viabilizarão com contraprestação e/ou benefícios tributários e urbanísticos (Lei 1.083/19) entre: Município , iniciativa privada, Governo Estadual e Governo Federal; Viabilidade: 1. Terreno; 2. Incentivo fiscal; 3. Incentivo urbanístico; 4. Subsídio (contraprestação).	04/01/2021	30/12/2022	EM ANDAMENTO

Gestor FABIO VENTURA AYRES

FAMS-ADM

Número : 406	**Tipo :** Plano de Governo	**Eixo :** Santos Cultural, Turística e Criativa	**Status :** NÃO CUMPRIDA

Meta
Formalizar convênio com o Instituto Histórico e Geográfico de Santos para a instalação do Museu da Cidade, conforme Lei 1.891, de 12/11/1956

AÇÕES DO PLANO

Sequência	Secretaria	Ação	Início	Término	Status
1	SECULT	Produzir o Plano de Trabalho e o Plano Museológico em conjunto com o Instituto Histórico e Geográfico de Santos, além de relatório de impacto financeiro, para fins de elaboração de minuta do Termo de Fomento com a finalidade precípua desta ação.	11/01/2021	19/04/2021	NÃO CUMPRIDA

Número : 509	**Tipo :** Prioridade de Gestão	**Eixo :** Santos Eficiente e Inovadora	**Status :** NÃO CUMPRIDA

Meta
Elaboração de minuta de Lei para formação de quadro próprio de servidores para a Fundação Arquivo e Memória de Santos, visando garantir a solidez e o trabalho regular da instituição.

AÇÕES DO PLANO

Sequência	Secretaria	Ação	Início	Término	Status
1	FAMS-AP	Viabilizar a criação do Quadro Próprio de acordo com a proposta encaminhada via processo administrativo	04/01/2021	31/12/2021	NÃO CUMPRIDA

Gestor LUIZ DIAS GUIMARAES

Número : 643	**Tipo :** Prioridade de Gestão	**Eixo :** Santos Cultural, Turística e Criativa	**Status :** NÃO CUMPRIDA

Meta
Construir uma edificação com todas as características arquitetônicas e estruturais para atender as necessidades de uma instituição arquivística, com setores seco, molhado, áreas de guarda de documentos iconográficos, cartográficos e documental com temperatura e nivel de umidade controladas e área de restauro, dentro dos preceitos elencados pelo Conselho Nacional de Arquivos (Conarq).

AÇÕES DO PLANO

Sequência	Secretaria	Ação	Início	Término	Status

1	SEGOV	Construir uma relação institucional com a administração no sentido de busca de oportunidades de recursos externos (editais, emendas, trimcs, recursos de justiça, etc).	18/01/2021	28/06/2021	NÃO CUMPRIDA

Número : 645 | **Tipo :** Prioridade de Gestão | **Eixo :** Santos Eficiente e Inovadora | **Status :** NÃO CUMPRIDA

Meta
Recuperar a participação orçamentária da Fams em relação ao orçamento global do município.

AÇÕES DO PLANO

Sequência	Secretaria	Ação	Início	Término	Status
1	SEFIN	Desenvolver um cronograma de recuperação orçamentária para os próximos quatro anos.	18/01/2021	18/06/2021	NÃO CUMPRIDA

Número : 646 | **Tipo :** Prioridade de Gestão | **Eixo :** Santos Eficiente e Inovadora | **Status :** NÃO CUMPRIDA

Meta
Obter a cessão de novos servidores para a Fams

AÇÕES DO PLANO

Sequência	Secretaria	Ação	Início	Término	Status
1	FAMS-AP	Buscar junto à Seges identificar no quadro da Prefeitura por profissionais que possam ser aproveitados nos competes da Fams, sem prejuizo das Secretarias de origem	18/01/2021	18/06/2021	NÃO CUMPRIDA

Gestor LUIZ DIAS GUIMARAES

Número : 647 | **Tipo :** Prioridade de Gestão | **Eixo :** Santos Eficiente e Inovadora | **Status :** NÃO CUMPRIDA

Meta
Contratar cerca de 10 estagiários de cursos que tenham correlação com os competes da Fams (história, arquitetura, arquivística, comunicação) para suprir a ausência de servidores cedidos.

AÇÕES DO PLANO

Sequência	Secretaria	Ação	Início	Término	Status
1	SEFIN	Buscar suplementação orçamentária para 2021 visando obter recursos para as contratações	18/01/2021	18/06/2021	NÃO CUMPRIDA

Número : 649 | **Tipo :** Prioridade de Gestão | **Eixo :** Santos Eficiente e Inovadora | **Status :** NÃO CUMPRIDA

Meta
Transferir toda a parte administrativa da Fundação Arquivo e Memória de Santos para as dependências do Outeiro de Santa Catarina (diretorias, presidência, secretaria, financeiro, jurídico, imprensa), resgatando a história da entidade, que ali nasceu em 1995. Ao

mesmo tempo será necessário regularizar a questão do precatório ainda pendente para a transferência da propriedade daquele sítio à Fams, como está previsto em sua lei de criação.

AÇÕES DO PLANO

Sequência	Secretaria	Ação	Início	Término	Status
1	SEFIN	Obter recursos suplementares para a promoção da mudança, bem como para manter o equipamento pelos meses que serão utilizados no exercício de 2021	18/01/2021	18/06/2021	NÃO CUMPRIDA

Número : 651 **Tipo :** Prioridade de Gestão **Eixo :** Santos Eficiente e Inovadora **Status :** NÃO CUMPRIDA

Meta
Criar um Serviço de digitalização para atender as demandas internas e externas, sendo esta uma fonte de renda alternativa para a Fams (digitalização de processos, plantas, fotos).

AÇÕES DO PLANO

Sequência	Secretaria	Ação	Início	Término	Status
1	FAMS-AP	Licitar a compra dos equipamentos e contratar pessoal para operação	18/01/2021	18/06/2021	NÃO CUMPRIDA

Gestor LUIZ DIAS GUIMARAES

FPTS

Número : 129	**Tipo :** Plano de Governo	**Eixo :** Santos Educadora, Empreendedora e Tecnológica	**Status :** NÃO CUMPRIDA

Meta
Fomentar oportunidades de emprego com a atração de novas empresas na área de tecnologia

AÇÕES DO PLANO

Sequência	Secretaria	Ação	Início	Término	Status
1	FPTS	Revisar programa de incentivo fiscal ampliando os tipos de atividades ligadas à tecnologia dentro da área de abrangência da FPTS.	05/04/2021	31/12/2021	NÃO CUMPRIDA
Gestor	ROGÉRIO VILANI				
2	FPTS	Escolher e implantar um modelo de gestão no novo prédio Núcleo do Parque Tecnológico de Santos de forma que atraia Startups, Investidores, Empresas para fomentar a atividade de Inovação em nossa região.	04/01/2021	30/12/2021	NÃO CUMPRIDA
3	FPTS	Aprovar projeto de lei contemplando a revisão do programa de incentivo fiscal.	01/06/2021	31/12/2021	NÃO CUMPRIDA
Gestor	ROGÉRIO VILANI				

Número : 130	**Tipo :** Plano de Governo	**Eixo :** Santos Educadora, Empreendedora e Tecnológica	**Status :** NÃO CUMPRIDA

Meta
Transformar o Parque Tecnológico de Santos em um local desenvolvimento econômico.

AÇÕES DO PLANO

Sequência	Secretaria	Ação	Início	Término	Status
1	FPTS	Chegar a 10 empresas incubadas em dez/2021 na Incubadora de Empresas da FPTS. Em dez/2020 estamos com 5 empresas.	14/12/2020	30/12/2021	NÃO CUMPRIDA
2	FPTS	Renovar a parceria com a Amazon Web Servce - AWS, para propiciar oportunidades de formação em tecnologia de Nuvem para alunos da Instituições de Ensino conveniadas à FPTS.	12/01/2021	30/12/2021	NÃO CUMPRIDA

Número : 151	**Tipo :** Plano de Governo	**Eixo :** Santos Educadora, Empreendedora e Tecnológica	**Status :** NÃO CUMPRIDA

Meta
Criar o Hub de Inovação no Parque Tecnológico de Santos para criação de serviços e produtos inovadores

AÇÕES DO PLANO

PREFEITURA DE SANTOS
PREFEITURA
Plano de Metas

Sequência	Secretaria	Ação	Início	Término	Status
2	FPTS	Formalizar convênio com parceiros estratégicos para atuação no núcleo da FPTS.	05/04/2021	31/12/2021	NÃO CUMPRIDA
Gestor	ROGÉRIO VILANI				

Número : 172 | **Tipo :** Plano de Governo | **Eixo :** Santos Educadora, Empreendedora e Tecnológica | **Status :** NÃO CUMPRIDA

Meta
Criar o Núcleo de Design e Inovação no Parque Tecnológico

AÇÕES DO PLANO

Sequência	Secretaria	Ação	Início	Término	Status
1	FPTS	Viabilizar no novo prédio da FPTS um local para desenvolver competências em Design e Inovação no Parque Tecnológico	01/03/2021	23/12/2021	NÃO CUMPRIDA

Número : 235 | **Tipo :** Plano de Governo | **Eixo :** Santos Educadora, Empreendedora e Tecnológica | **Status :** NÃO CUMPRIDA

Meta
Criar a Incubadora para Desenvolvimento de Games no Parque Tecnológico de Santos e cultivo de grupos de desenvolvedores da região.

AÇÕES DO PLANO

Sequência	Secretaria	Ação	Início	Término	Status
1	FPTS	Equipar área específica para desenvolvimento de games.	05/04/2021	31/12/2021	NÃO CUMPRIDA
Gestor	ROGÉRIO VILANI				
2	FPTS	Abrir um chamamento público para interessados em montar uma Startup de Desenvolvimento de Games no novo prédio da FPTS.	01/06/2021	31/12/2021	NÃO CUMPRIDA
Gestor	ROGÉRIO VILANI				
3	FPTS	Realizar campanha para captação de interessados em participar do chamamento público.	02/06/2021	31/12/2021	NÃO CUMPRIDA
Gestor	ROGÉRIO VILANI				
4	FPTS	Instalar uma empresa incubada para o desenvolvimento de games.	30/06/2021	30/04/2022	NÃO CUMPRIDA
Gestor	ROGÉRIO VILANI				

PREFEITURA DE SANTOS
PREFEITURA
Plano de Metas

Número : 236	**Tipo :** Plano de Governo	**Eixo :** Santos Educadora, Empreendedora e Tecnológica	**Status :** NÃO CUMPRIDA

Meta
Criar o Encontro de Desenvolvedores de Games Independentes, tendo como referência a Campus Party

AÇÕES DO PLANO

Sequência	Secretaria	Ação	Início	Término	Status
1	FPTS	Viabilizar recursos, local e parcerias para a realização do encontro.	03/05/2021	01/10/2021	NÃO CUMPRIDA
Gestor	ROGÉRIO VILANI				
2	FPTS	Divulgar campanha de atração para o encontro.	02/08/2021	08/10/2021	NÃO CUMPRIDA
Gestor	ROGÉRIO VILANI				
3	FPTS	Incluir na 7ª SMCT - Semana Municipal de Ciência e Tecnologia, que ocorrerá em outubro de 2021, o Encontro de Desenvolvedores de Games Independentes, fomentando a atividade e reconhecendo as melhores	01/10/2021	31/10/2021	NÃO CUMPRIDA
Gestor	ROGÉRIO VILANI				

PREFEITURA DE SANTOS
PREFEITURA
Plano de Metas

FUPES

Número : 86 | **Tipo :** Plano de Governo | **Eixo :** Santos Esportiva | **Status :** CONCLUÍDA

Meta
Viabilizar a criação de equipes de alto rendimento para atuação no cenário nacional

AÇÕES DO PLANO

Sequência	Secretaria	Ação	Início	Término	Status
1	FUPES	Viabilizar articulação com entidades que possuem equipes de alto rendimento para atuação no cenário nacional	15/02/2021	21/09/2021	CONCLUÍDA

Gestor CRISITHIAN MARTINS PEREIRA

Número : 402 | **Tipo :** Plano de Governo | **Eixo :** Santos Esportiva | **Status :** CONCLUÍDA

Meta
Utilizar os atletas bolsistas da Fupes como monitores de atividades em escolas e equipamentos esportivos

AÇÕES DO PLANO

Sequência	Secretaria	Ação	Início	Término	Status
1	FUPES	Articular as ações necessárias para cumprir essa meta, junto à SEDUC e SEMES	01/03/2021	10/12/2021	CONCLUÍDA

Gestor CRISITHIAN MARTINS PEREIRA

Número : 416 | **Tipo :** Plano de Governo | **Eixo :** Santos Esportiva | **Status :** EM ANDAMENTO

Meta
CRIAÇÃO DE UM QUADRO DE SERVIDORES PARA FUNDAÇÃO PRO ESPORTE DE SANTOS

AÇÕES DO PLANO

Sequência	Secretaria	Ação	Início	Término	Status
1	FUPES	Publicação da Lei que cria o quadro de pessoal da FUPES Existe o PA 68633/2018-18, aberto em 03/10/2018 pela FUPES, com projeto de lei para criação do quadro de pessoal já pronto e ajustado. Porém, teve prejudicado o andamento até 31/12/2021, face ao disposto da L.C.Federal 173/2020.	01/01/2022	31/12/2022	EM ANDAMENTO

Gestor CRISITHIAN MARTINS PEREIRA

2	FUPES	Realizar Concurso Público para preenchimento dos cargos criados.	01/01/2022	31/12/2023	EM ANDAMENTO

Gestor CRISITHIAN MARTINS PEREIRA

Número : 417 **Tipo :** Plano de Governo **Eixo :** Santos Esportiva **Status :** EM ANDAMENTO

Meta
ATUALIZAÇÃO DOS EQUIPAMENTOS ADMINISTRATIVOS DA FUNDAÇÃO PRO ESPORTE DE SANTOS

AÇÕES DO PLANO

Sequência	Secretaria	Ação	Início	Término	Status
1	FUPES	Modernizar 50% dos equipamentos administrativos da FUPES (mobiliário e computadores)	15/02/2021	31/12/2022	EM ANDAMENTO

Gestor CRISITHIAN MARTINS PEREIRA

2	FUPES	Modernizar 50% restantes dos equipamentos administrativos da FUPES (mobiliário e computadores), totalizando 100% até o final do Governo	01/01/2023	31/12/2024	NÃO INICIADA

Gestor CRISITHIAN MARTINS PEREIRA

Número : 419 **Tipo :** Prioridade de Gestão **Eixo :** Santos Eficiente e Inovadora **Status :** CONCLUÍDA

Meta
ESTRUTURAR A DIRETORIA DE MARKETING.

AÇÕES DO PLANO

Sequência	Secretaria	Ação	Início	Término	Status
1	FUPES	Alterar a denominação da Diretoria de Marketing para Diretoria de Comunicação e Marketing, a fim de investir na Comunicação e Divulgação, priorizando a criação do site próprio da Fundação, Redes Sociais, e divulgação de tudo o que acontece com os nossos atletas/modalidades.	01/03/2021	31/12/2022	EM ANDAMENTO

Gestor CRISITHIAN MARTINS PEREIRA

2	FUPES	Publicar Edital de Chamamento Público para seleção de pessoas jurídicas de direito privado interessadas em oferecer apoio	01/03/2021	31/12/2021	CONCLUÍDA

Gestor CRISITHIAN MARTINS PEREIRA

PREFEITURA DE SANTOS
PREFEITURA
Plano de Metas

Número : 425	**Tipo :** Prioridade de Gestão	**Eixo :** Santos Esportiva	**Status :** EM ANDAMENTO

Meta
ATUALIZAR O PROJETO CAMPEÃO NA ESCOLA .

AÇÕES DO PLANO

Sequência	Secretaria	Ação	Início	Término	Status
1	FUPES	Regulamentar, através de Decreto, o Projeto "Campeão na Escola"	01/03/2021	31/12/2022	EM ANDAMENTO
Gestor	CRISITHIAN MARTINS PEREIRA				
2	FUPES	Articular, junto à SEDUC, o aumento das atividades/eventos do Projeto. Antes da pandemia, era realizado 1 x por mês. Aumentar para pelo menos, 2 x por mês.	01/01/2022	31/12/2022	EM ANDAMENTO
Gestor	CRISITHIAN MARTINS PEREIRA				

PREFEITURA DE SANTOS
PREFEITURA
Plano de Metas

GPM

Número : 128	**Tipo :** Plano de Governo	**Eixo :** Santos Assistencial, Cidadã e Saudável	**Status :** NÃO CUMPRIDA

Meta
Criar a Rede de Amigos da Solidariedade

AÇÕES DO PLANO

Sequência	Secretaria	Ação	Início	Término	Status
1	GPM	Lançar edital para participação da sociedade na Rede Amigos da Solidariedade	09/08/2021	06/09/2021	CONCLUÍDA
Gestor	SYLVIO ALARCON ESTRADA JUNIOR				
2	GPM	Cadastrar os interessados na participação	20/09/2021	11/10/2021	CONCLUÍDA
Gestor	SYLVIO ALARCON ESTRADA JUNIOR				
3	GPM	Realização de Treinamento para os participantes	25/10/2021	26/11/2021	NÃO CUMPRIDA
Gestor	SYLVIO ALARCON ESTRADA JUNIOR				
4	GPM	Início das atividades dos voluntários nos Programas Sociais	06/12/2021	31/12/2021	NÃO CUMPRIDA
Gestor	SYLVIO ALARCON ESTRADA JUNIOR				

PREFEITURA DE SANTOS
PREFEITURA
Plano de Metas

IPREV

Número : 100	**Tipo :** Plano de Governo	**Eixo :** Santos Eficiente e Inovadora	**Status :** CONCLUÍDA

Meta
Promover o equilíbrio atuarial para o fortalecimento do IprevSantos e a garantir as futuras aposentadorias e pensões

AÇÕES DO PLANO

Sequência	Secretaria	Ação	Início	Término	Status
1	IPREV	Minuta de lei para modernização da legislação previdenciária municipal contemplando: i. adequação às regras trazidas pela Emenda Constitucional n. 103/2019 e leis federais, com apresentação de cenários; ii. possíveis soluções financeiras e atuariais; iii. adequação da estrutura para atender às exigências do Programa de Modernização da Gestão (PROGESTÃO) da Secretaria de Previdência;	01/10/2020	15/12/2020	CONCLUÍDA
Gestor	RUI SERGIO GOMES DE ROSIS JUNIOR				
2	IPREV	Estudos preliminares dos impactos atuarias das adequações da legislação às regras da Emenda Constitucional n.103/2019 e soluções financeiras e atuariais	12/02/2020	10/11/2020	CONCLUÍDA
3	IPREV	Reunião para apresentação do projeto e impactos das propostas ao Prefeito para deliberação política da proposta final	01/01/2021	30/01/2021	CONCLUÍDA
Gestor	RUI SERGIO GOMES DE ROSIS JUNIOR				
4	IPREV	Elaboração da minuta de lei conforme deliberação do Prefeito Municipal.	01/01/2021	01/02/2021	CONCLUÍDA
Gestor	RUI SERGIO GOMES DE ROSIS JUNIOR				
5	IPREV	Estudo financeiro e atuarial da versão final da proposta para embasar o projeto de lei.	01/01/2021	26/02/2021	CONCLUÍDA
Gestor	RUI SERGIO GOMES DE ROSIS JUNIOR				
6	PGM	Análise jurídica da versão final da minuta de lei	01/01/2021	26/02/2021	CONCLUÍDA
Gestor	RENATA ARRAES LOPES CARDOSO				
7	SEFIN	Análise financeira da versão final da minuta de lei	01/01/2021	26/02/2021	CONCLUÍDA
Gestor	ADRIANO LUIZ LEOCADIO				

PREFEITURA DE SANTOS
PREFEITURA
Plano de Metas

8	IPREV	Apresentação do projeto de lei ao conselho de administração do IPREVSANTOS.	01/02/2021	30/03/2021	CONCLUÍDA
Gestor	RUI SERGIO GOMES DE ROSIS JUNIOR				
9	IPREV	Encaminhamento à PMS de minuta de lei complementar, contemplando a modernização da legislação previdenciária, acompanhada de justificativa e estudos atuarias da proposta	01/02/2021	01/03/2021	CONCLUÍDA
Gestor	RUI SERGIO GOMES DE ROSIS JUNIOR				

PREFEITURA DE SANTOS
PREFEITURA
Plano de Metas

OTC

Número : 131 | **Tipo :** Plano de Governo | **Eixo :** Santos Eficiente e Inovadora | **Status :** NÃO CUMPRIDA

Meta
Instituir o Termo de Compromisso Público e o Plano de Trabalho

AÇÕES DO PLANO

Sequência	Secretaria	Ação	Início	Término	Status
1	OTC	Elaborar os contratos de gestão com todos os compromissos e prioridades inseridos no sistema do Plano de Governo (www.santos.sp.gov.br/prioridades)	07/12/2020	21/12/2020	NÃO CUMPRIDA
2	OTC	Aprovar as minutas dos contratos da gestão com os compromissos e prioridades	21/12/2020	28/12/2020	NÃO CUMPRIDA

Número : 133 | **Tipo :** Plano de Governo | **Eixo :** Santos Transparente, Participativa e Democrática | **Status :** NÃO CUMPRIDA

Meta
Instituir reuniões bimestrais do prefeito com o Comitê dos Conselhos Municipais para discussão de pautas de interesse comum

AÇÕES DO PLANO

Sequência	Secretaria	Ação	Início	Término	Status
1	OTC	Elaborar a agenda das reuniões e definir os integrantes do Comitê dos Conselhos	04/01/2021	31/12/2023	NÃO CUMPRIDA

Gestor RIVALDO SANTOS ALMEIDA JUNIOR

Número : 178 | **Tipo :** Plano de Governo | **Eixo :** Santos Transparente, Participativa e Democrática | **Status :** NÃO CUMPRIDA

Meta
Criar o curso on-line de Transparência Pública e Controle Social pela Escola da Transparência de Santos

AÇÕES DO PLANO

Sequência	Secretaria	Ação	Início	Término	Status
1	OTC	Definir o conteúdo curricular do curso e os responsáveis pela capacitação	04/01/2021	31/12/2022	EM ANDAMENTO

Gestor RIVALDO SANTOS ALMEIDA JUNIOR

2	OTC	Elaborar o calendário dos cursos e promover a divulgação do curso	01/01/2023	30/06/2023	EM ANDAMENTO

Gestor RIVALDO SANTOS ALMEIDA JUNIOR

PREFEITURA DE SANTOS
PREFEITURA
Plano de Metas

Número : 179	**Tipo :** Plano de Governo	**Eixo :** Santos Transparente, Participativa e Democrática	**Status :** CONCLUÍDA

Meta
Instituir o Núcleo de Auditoria Pública na Controladoria Geral do Município

AÇÕES DO PLANO

Sequência	Secretaria	Ação	Início	Término	Status
1	OTC	Apresentar projeto de lei estruturando a Controladoria contemplando, Departamentos, Coordenadorias e Seções. Dentre estes estaria a Auditoria.	01/01/2021	30/12/2021	CONCLUÍDA

Gestor MARIANO BRAZ GONCALVES JUNIOR

Número : 180	**Tipo :** Plano de Governo	**Eixo :** Santos Transparente, Participativa e Democrática	**Status :** CONCLUÍDA

Meta
Criar o Programa Fiscal Voluntário do Bairro

AÇÕES DO PLANO

Sequência	Secretaria	Ação	Início	Término	Status
1	OTC	Elaborar o decreto municipal que cria o Programa Fiscal Voluntário do Bairro com os requisitos para participação.	04/01/2021	06/12/2021	CONCLUÍDA

Gestor RIVALDO SANTOS ALMEIDA JUNIOR

Número : 223	**Tipo :** Plano de Governo	**Eixo :** Santos Transparente, Participativa e Democrática	**Status :** NÃO CUMPRIDA

Meta
Criar a Agenda Viva o Bairro com vistorias nos bairros

AÇÕES DO PLANO

Sequência	Secretaria	Ação	Início	Término	Status
1	OTC	Elaborar e publicar portaria com as regras da Agenda Viva o Bairro com vistoria nos bairros pelo prefeito, vice-prefeita e ouvidor	04/01/2021	22/01/2021	NÃO CUMPRIDA

Número : 242	**Tipo :** Plano de Governo	**Eixo :** Santos Eficiente e Inovadora	**Status :** NÃO CUMPRIDA

Meta
Instituir o Processo Administrativo Disciplinar - PAD para uma gestão democrática, participativa e transparente com a valorização dos servidores

PREFEITURA DE SANTOS
PREFEITURA
Plano de Metas

AÇÕES DO PLANO					
Sequência	**Secretaria**	**Ação**	**Início**	**Término**	**Status**
1	OTC	Criação de grupo técnico de trabalho para elaboração de minuta	01/01/2021	30/06/2021	CONCLUÍDA
Gestor	RIVALDO SANTOS ALMEIDA JUNIOR				
2	OTC	Divulgação de projeto de lei por meio de consulta pública, afim de receber contribuições dos cidadãos	01/07/2021	31/08/2021	CONCLUÍDA
Gestor	RIVALDO SANTOS ALMEIDA JUNIOR				
3	OTC	Apresentar projeto de lei para instituir o Processo Administrativo Disciplinar no Município de Santos	01/09/2021	15/09/2021	CONCLUÍDA
Gestor	RIVALDO SANTOS ALMEIDA JUNIOR				
4	GPM	Entrega de Projeto de Lei Complementar à Câmara Municipal de Santos	16/09/2021	31/12/2022	NÃO CUMPRIDA
Gestor	SYLVIO ALARCON ESTRADA JUNIOR				

Número : 243	**Tipo :** Plano de Governo	**Eixo :** Santos Eficiente e Inovadora	**Status :** NÃO CUMPRIDA

Meta
Ampliar as auditorias estratégicas e as capacitações de servidores como medida preventiva de combate à corrupção e promoção da ética pública

AÇÕES DO PLANO					
Sequência	**Secretaria**	**Ação**	**Início**	**Término**	**Status**
1	OTC	Aguardar a emissão do Relatório do Controle interno relativo ao ano anterior	01/04/2021	30/06/2021	CONCLUÍDA
Gestor	MARIANO BRAZ GONCALVES JUNIOR				
2	OTC	mapeamento de risco através da análise do resultado do relatórios de controle interno	01/07/2021	08/08/2021	CONCLUÍDA
Gestor	MARIANO BRAZ GONCALVES JUNIOR				
3	OTC	Desenvolvimento do Plano da Auditoria Interna para o ano com devida aprovação e publicação por portaria.	12/08/2021	30/12/2022	EM ANDAMENTO
Gestor	MARIANO BRAZ GONCALVES JUNIOR				

4	SEGES	Definir conteúdo programático dos cursos que tratem dos seguintes temas: integridade pública, compliance, medidas anti-corrupção e ética no serviço público	01/01/2021	30/12/2022	EM ANDAMENTO
Gestor	ALLAN MICHEL SIMOES PIVA				
5	SEGES	Oferecer os cursos identificados para os servidores, onde seja abordado os seguintes assuntos: - Integridade Pública - Compliance - Medidas anti-corrupção - Ética no serviço público	01/01/2022	30/04/2022	NÃO CUMPRIDA
Gestor	ALLAN MICHEL SIMOES PIVA				

Número : 245 | **Tipo :** Plano de Governo | **Eixo :** Santos Eficiente e Inovadora | **Status :** CONCLUÍDA

Meta
Criar a terceira câmara da Comissão de Inquérito e Sindicâncias

AÇÕES DO PLANO

Sequência	Secretaria	Ação	Início	Término	Status
1	OTC	Elaborar minuta de lei com a criação da terceira câmara da Cominq	04/01/2021	30/06/2021	CONCLUÍDA
Gestor	EDUARDO JORGE RODRIGUES DE MIRANDA				
2	OTC	Apresentar projeto de lei ao Gabinete do Prefeito a respeito da criação da terceira câmara da COMINQ	01/07/2021	31/12/2023	EM ANDAMENTO
Gestor	RIVALDO SANTOS ALMEIDA JUNIOR				

Número : 247 | **Tipo :** Plano de Governo | **Eixo :** Santos Transparente, Participativa e Democrática | **Status :** EM ANDAMENTO

Meta
Disponibilizar no Portal da Transparência do Município 100% dos processos administrativos não sigilosos para consulta pública, sem cadastro prévio

AÇÕES DO PLANO

Sequência	Secretaria	Ação	Início	Término	Status
1	OTC	Desenvolver sistema, em conjunto com o Detic, para disponibilizar os processos administrativos não sigilosos no Portal da Transparência	04/01/2021	30/12/2024	EM ANDAMENTO
Gestor	RUDNEI GALDINO SANTIAGO				

PREFEITURA DE SANTOS
PREFEITURA
Plano de Metas

Número : 260	**Tipo :** Plano de Governo	**Eixo :** Santos Transparente, Participativa e Democrática	**Status :** NÃO CUMPRIDA

Meta
Criar o Plano Municipal da Transparência Pública e Controle Social

AÇÕES DO PLANO

Sequência	Secretaria	Ação	Início	Término	Status
1	OTC	Criar sistema que permita que os munícipes possam apresentar propostas para o Plano Municipal de Transparência Pública e Controle Social.	01/01/2023	31/12/2023	NÃO CUMPRIDA
Gestor	RIVALDO SANTOS ALMEIDA JUNIOR				
2	OTC	Promover consultas públicas para apresentação de propostas para o Plano Municipal de Transparência Pública e Controle Social	01/01/2023	31/12/2023	NÃO CUMPRIDA
Gestor	RIVALDO SANTOS ALMEIDA JUNIOR				
3	OTC	Publicação do Plano	01/01/2023	31/12/2023	NÃO CUMPRIDA
Gestor	RIVALDO SANTOS ALMEIDA JUNIOR				

Número : 635	**Tipo :** Prioridade de Gestão	**Eixo :** Santos Transparente, Participativa e Democrática	**Status :** NÃO CUMPRIDA

Meta
Aprovar decreto municipal que cria o Plano Santista de Promoção da Integridade - PSPI

AÇÕES DO PLANO

Sequência	Secretaria	Ação	Início	Término	Status
1	OTC	Elaborar minuta do decreto que cria o PSPI	04/01/2021	30/03/2021	CONCLUÍDA
Gestor	MARIANO BRAZ GONCALVES JUNIOR				
2	PGM	Apreciar e aprovar a minuta do decreto que cria o PSPI	03/12/2020	30/04/2021	CONCLUÍDA
Gestor	MILENA DAVI LIMA				
3	GPM	Publicação do Decreto no Diário Oficial	01/05/2021	31/12/2021	NÃO CUMPRIDA
Gestor	SYLVIO ALARCON ESTRADA JUNIOR				

PREFEITURA DE SANTOS
PREFEITURA
Plano de Metas

Número : 660	**Tipo :** Prioridade de Gestão	**Eixo :** Santos Transparente, Participativa e Democrática	**Status :** CONCLUÍDA

Meta
Criar o Código de Conduta Ética do Agente Público e Alta Administração

AÇÕES DO PLANO

Sequência	Secretaria	Ação	Início	Término	Status
1	OTC	Elaborar a minuta do projeto de decreto municipal que cria o Código de Conduta Ética do Agente Público e da Alta Administração	01/12/2020	20/12/2020	CONCLUÍDA
Gestor	MARIANO BRAZ GONCALVES JUNIOR				
2	PGM	Apreciar e aprovar a minuta do decreto municipal que cria o Código de Conduta Ética do Agente Público e da Alta Administração	11/01/2021	30/04/2021	CONCLUÍDA
Gestor	PÉRSIO SANTOS FREITAS				
3	OTC	Apresentar projeto de lei que cria o Código de Conduta Ética do Agente Público e da Alta Administração Municipal	01/05/2021	16/09/2021	CONCLUÍDA
Gestor	MARIANO BRAZ GONCALVES JUNIOR				
4	OTC	Publicação da Lei que cria o Código de Conduta	17/09/2021	31/12/2022	EM ANDAMENTO
Gestor	RIVALDO SANTOS ALMEIDA JUNIOR				

PREFEITURA DE SANTOS
PREFEITURA
Plano de Metas

PGM

Número : 463 | **Tipo :** Prioridade de Gestão | **Eixo :** Santos Eficiente e Inovadora | **Status :** NÃO CUMPRIDA

Meta
Projeto de lei de reestruturação da PGM e Carreira do Procurador Municipal

AÇÕES DO PLANO

Sequência	Secretaria	Ação	Início	Término	Status
1	PGM	Trabalho integralmente desenvolvido em âmbito interno da PGM; criação de grupo de estudos formado por integrantes da carreira; minuta de projeto de lei a ser encaminhada ao Legislativo pelo Chefe do Poder executivo	01/01/2021	31/12/2021	NÃO CUMPRIDA

Número : 464 | **Tipo :** Prioridade de Gestão | **Eixo :** Santos Eficiente e Inovadora | **Status :** NÃO CUMPRIDA

Meta
Projeto de Lei - institui parâmetros e procedimentos para pagamento de Indenização Administrativa (em conjunto com a SEGOV)

AÇÕES DO PLANO

Sequência	Secretaria	Ação	Início	Término	Status
1	PGM	Instituir grupo de estudos na PGM em conjunto com membro da SEGOV e de outras Secretarias de relevância para o projeto; elaborar minuta de projeto de lei; encaminhar ao Legislativo	01/01/2021	31/12/2021	NÃO CUMPRIDA
2	PGM	Elaboração de projeto de lei, em conjunto com a Secretaria de Governo e GPM, para regulamentar o pagamento de indenização administrativa	04/01/2021	31/03/2021	NÃO CUMPRIDA

Gestor RENATA ARRAES LOPES CARDOSO

Número : 465 | **Tipo :** Prioridade de Gestão | **Eixo :** Santos Eficiente e Inovadora | **Status :** EM ANDAMENTO

Meta
Ampliação do Protesto da dívida ativa para o IPTU, a fim de alcançar inicialmente os 1000 (mil) maiores devedores do Município

AÇÕES DO PLANO

Sequência	Secretaria	Ação	Início	Término	Status
1	PGM	Estão sendo tomadas as providências relativas a identificação dos devedores	01/01/2021	31/12/2022	EM ANDAMENTO

Gestor RENATA ARRAES LOPES CARDOSO

PREFEITURA DE SANTOS
PREFEITURA
Plano de Metas

PRODESAN

Número : 473	**Tipo :** Prioridade de Gestão	**Eixo :** Santos Eficiente e Inovadora	**Status :** NÃO CUMPRIDA

Meta
Equacionar as dívidas com a PMS, para evitar a incidência de juros e aumento do passivo.

AÇÕES DO PLANO

Sequência	Secretaria	Ação	Início	Término	Status
1	PRODESAN	Depende exclusivamente da Prefeitura que é a principal acionista da PRODESAN.	01/12/2021	31/12/2021	NÃO CUMPRIDA

Número : 474	**Tipo :** Prioridade de Gestão	**Eixo :** Santos Eficiente e Inovadora	**Status :** EM ANDAMENTO

Meta
Obter contratos com a PMS no mesmo valor dos compromissos financeiros da empresa.

AÇÕES DO PLANO

Sequência	Secretaria	Ação	Início	Término	Status
1	PRODESAN	Adequar valores financeiros de contratos ao mercado. Então Prefeitura contratar PRODESAN	01/01/2021	31/12/2024	EM ANDAMENTO

Número : 475	**Tipo :** Prioridade de Gestão	**Eixo :** Santos Eficiente e Inovadora	**Status :** NÃO CUMPRIDA

Meta
Enxugar a estrutura administrativa da empresa.

AÇÕES DO PLANO

Sequência	Secretaria	Ação	Início	Término	Status
1	PRODESAN	Elaborar reengenharia no organograma da empresa.	01/01/2021	31/12/2021	NÃO CUMPRIDA

Número : 476	**Tipo :** Prioridade de Gestão	**Eixo :** Santos Eficiente e Inovadora	**Status :** NÃO CUMPRIDA

Meta
Diminuir o número de assessores.

AÇÕES DO PLANO

Sequência	Secretaria	Ação	Início	Término	Status

1	PRODESAN	Manter somente assessores necessários à PRODESAN.	01/01/2021	31/12/2021	NÃO CUMPRIDA

Número : 477 **Tipo :** Prioridade de Gestão **Eixo :** Santos Zeladora, Planejada e Habitacional **Status :** EM ANDAMENTO

Meta
Centralizar na PRODESAN a execução de todos os projetos arquitetônicos com orçamentos necessários à PMS.

AÇÕES DO PLANO

Sequência	Secretaria	Ação	Início	Término	Status
1	PRODESAN	PRODESAN já dispõe de quadro necessário de Engenheiros/Arquitetos Orçamentistas para atender a demanda da Prefeitura.	01/01/2021	31/12/2024	EM ANDAMENTO

Número : 478 **Tipo :** Prioridade de Gestão **Eixo :** Santos Zeladora, Planejada e Habitacional **Status :** EM ANDAMENTO

Meta
Oferecer a PMS um programa de zeladoria das áreas públicas do município.

AÇÕES DO PLANO

Sequência	Secretaria	Ação	Início	Término	Status
1	PRODESAN	Adequar quadro para execução de zeladoria em áreas públicas	01/01/2021	31/12/2024	EM ANDAMENTO

Número : 479 **Tipo :** Prioridade de Gestão **Eixo :** Santos Zeladora, Planejada e Habitacional **Status :** EM ANDAMENTO

Meta
Fornecer massa asfáltica para pavimentação no município

AÇÕES DO PLANO

Sequência	Secretaria	Ação	Início	Término	Status
1	PRODESAN	Prefeitura contratar a PRODESAN para fornecimento de massa asfáltica.	01/01/2021	31/12/2024	EM ANDAMENTO

Número : 480 **Tipo :** Prioridade de Gestão **Eixo :** Santos Eficiente e Inovadora **Status :** NÃO CUMPRIDA

Meta
Transferir a Rodoviária para a PMS, a fim de abater a dívida com a PMS.

AÇÕES DO PLANO

Sequência	Secretaria	Ação	Início	Término	Status

PREFEITURA DE SANTOS
PREFEITURA
Plano de Metas

1	PRODESAN	Atualização do valor do imóvel pela PRODESAN para oferta à Prefeitura.	01/01/2021	31/12/2021	NÃO CUMPRIDA

Número : 481 **Tipo :** Prioridade de Gestão **Eixo :** Santos Eficiente e Inovadora **Status :** NÃO CUMPRIDA

Meta
Adequar o Edifício Sede, a fim de obter o AVCB.

AÇÕES DO PLANO

Sequência	Secretaria	Ação	Início	Término	Status
1	PRODESAN	Atender as especificações de projeto do corpo de bombeiros.	01/01/2021	31/12/2021	NÃO CUMPRIDA

Número : 482 **Tipo :** Prioridade de Gestão **Eixo :** Santos Eficiente e Inovadora **Status :** EM ANDAMENTO

Meta
Implementar ações junto a gerência de informática a fim de aumentar o contrato de TI com a PMS.

AÇÕES DO PLANO

Sequência	Secretaria	Ação	Início	Término	Status
1	PRODESAN	Prefeitura realiza a contratação de execução e gestão dos serviços de TI, com contrato específico e não apenas como cessão de funcionários.	01/01/2021	31/12/2024	EM ANDAMENTO

Número : 671 **Tipo :** Prioridade de Gestão **Eixo :** Santos Eficiente e Inovadora **Status :** NÃO CUMPRIDA

Meta
Adequar a cessão de funcionários da PRODESAN para a Prefeitura, em contratos

AÇÕES DO PLANO

Sequência	Secretaria	Ação	Início	Término	Status
1	PRODESAN	Transformar todas as cessões de funcionários da PRODESAN para Prefeitura em contratos específicos, para todas as atividades desenvolvidas.	01/01/2021	31/12/2021	NÃO CUMPRIDA

PREFEITURA DE SANTOS
PREFEITURA
Plano de Metas

SECULT

Número : 7	**Tipo :** Plano de Governo	**Eixo :** Santos Educadora, Empreendedora e Tecnológica	**Status :** NÃO CUMPRIDA

Meta
Criar, em parceria com a iniciativa privada, o Circuito Santista de E-sports

AÇÕES DO PLANO

Sequência	Secretaria	Ação	Início	Término	Status
1	SECULT	1 - entrar em contato com federações e entidades ligadas ao E-Sports nacional 2 - entrar em contato com a grande mídia, inclusive canais de TV à cabo, como a ESPN e Sportv, que mantém ampla cobertura no e-sports. 3 - Desenvolver projeto para captação de recursos via Proac-SP. 4 - Projeto para captação de recursos junto à iniciativa privada 5 - Reunião com vereadores para captação de emendas parlamentares.	18/01/2021	10/11/2021	NÃO CUMPRIDA

Gestor VINICIUS CESAR SERGIO

Número : 15	**Tipo :** Plano de Governo	**Eixo :** Santos Cultural, Turística e Criativa	**Status :** NÃO CUMPRIDA

Meta
Criar Cursos de Ritmistas e DJs para formação de jovens para o mercado de trabalho

AÇÕES DO PLANO

Sequência	Secretaria	Ação	Início	Término	Status
1	SECULT	Incluir os dois cursos no edital de chamamento público do Fábrica Cultural. As ações vão ocorrer, prioritariamente, no Centro Cultural da Zona Noroeste e no Centro Cultural do Morro São Bento.	01/03/2021	01/03/2022	NÃO CUMPRIDA

Gestor CRISTINA DE ALMEIDA VIDA MADEIRA COSTA

2	SECULT	As duas modalidades serão incluídas nos próximos editais de chamamento de instrutores dos cursos do Fábrica Cultural de Santos.	01/06/2022	08/07/2022	NÃO CUMPRIDA

Gestor CRISTINA DE ALMEIDA VIDA MADEIRA COSTA

Número : 30	**Tipo :** Plano de Governo	**Eixo :** Santos Cultural, Turística e Criativa	**Status :** EM ANDAMENTO

Meta
Criar o Memorial Esmeraldo Tarquínio

PREFEITURA DE SANTOS
PREFEITURA
Plano de Metas

AÇÕES DO PLANO

Sequência	Secretaria	Ação	Início	Término	Status
1	SECULT	Viabilizar recursos em conjunto com a CET-Santos e demais secretarias da prefeitura, Instituito Histórico e Geográfico e Fundação Arquivo e Memória. Manter contato com representantes do Conselho da Comunidade Negra e familiares de Esmeraldo Tarquínio, para eleboração do projeto.	04/01/2021	31/12/2024	EM ANDAMENTO

Gestor MARIA INES RANGEL GARCIA

Número : 44 **Tipo :** Plano de Governo **Eixo :** Santos Cultural, Turística e Criativa **Status :** NÃO INICIADA

Meta
Implantar o Programa Cultura Jovem

Número : 121 **Tipo :** Plano de Governo **Eixo :** Santos Cultural, Turística e Criativa **Status :** EM ANDAMENTO

Meta
Implantar Móbile Marinho na Ponta da Praia

AÇÕES DO PLANO

Sequência	Secretaria	Ação	Início	Término	Status
1	SECULT	Trabalhar o conceito da obra com a Secretaria de Turismo, de Meio Ambiente e de Desenvolvimento Urbano, para elaboração e execução do projeto.	04/01/2021	31/12/2024	EM ANDAMENTO

Número : 134 **Tipo :** Plano de Governo **Eixo :** Santos Cultural, Turística e Criativa **Status :** CONCLUÍDA

Meta
Transformar o bairro Valongo em área de eventos culturais, shows com música ao vivo

AÇÕES DO PLANO

Sequência	Secretaria	Ação	Início	Término	Status
1	SECULT	Incremento de grandes eventos que já são realizados na região, como o Santos Criativa Festival Geek, Festival do Imigrante, Santos Café, Dia de Portugal, Semana do Choro, Escola do Rei e Rainha, entre outros.	04/01/2021	31/12/2021	NÃO CUMPRIDA
2	SECULT	Após o término do período mais crítico da pandemia, foram retomados e criados diversos eventos, além da sequência do trabalho de apoio aos festivais realizados no Valongo. Até este momento, já foram realizados a Semana do Choro, o Festival Steampunk, o Dia de Portugal, a Festa das Campeãs, entre outros eventos. Ainda estão previstos os eventos da Cidade Criativas da Unesco, o Santos Geek, o Natal			

PREFEITURA DE SANTOS
PREFEITURA
Plano de Metas

Criativo entre outras atividades. Estas ações estão refletindo na abertura de novos espaços para eventos na região do Valongo, que está apresentando bom movimento, principalmente nos finais de semana.

	01/11/2021	31/12/2022	CONCLUÍDA

Gestor VINICIUS CESAR SERGIO

PREFEITURA DE SANTOS
PREFEITURA
Plano de Metas

Número : 154	**Tipo :** Plano de Governo	**Eixo :** Santos Cultural, Turística e Criativa	**Status :** NÃO CUMPRIDA

Meta
Reformular a Film Commission para torná-la captadora de recursos e incentivadora do cinema regional.

AÇÕES DO PLANO

Sequência	Secretaria	Ação	Início	Término	Status
1	SECULT	Atrair produções nacionais e internacionais com incentivos e facilidades para as produtoras, usando o selo Cidade Cinema da Unesco para fortalecer as ações.	04/01/2021	27/12/2021	NÃO CUMPRIDA
Gestor	RAFAEL MARINHO FERNANDES LEAL				
2	SECULT	Elaborar plano de trabalho detalhado com as ações, estratégias e metas para captação de recursos para incentivo do cinema	04/01/2021	31/12/2021	NÃO CUMPRIDA
Gestor	RAFAEL MARINHO FERNANDES LEAL				
3	SECULT	Elaborar e publicar decreto municipal que regulamente normas e procedimentos para realização e filmagens na cidade Santos com eventuais contrapartidas para o Município	04/01/2021	31/12/2021	NÃO CUMPRIDA
Gestor	RAFAEL MARINHO FERNANDES LEAL				
4	SECULT	Elaborar novo decreto para potencializar as ações da Film Commission. E atrair novas produções para Cidade. A minuta está pronta, sendo analisada pela Projur.	01/06/2021	01/11/2021	NÃO CUMPRIDA
Gestor	RAQUEL CRISTINA PELLEGRINI ALMEIDA				

Número : 186	**Tipo :** Plano de Governo	**Eixo :** Santos Cultural, Turística e Criativa	**Status :** CONCLUÍDA

Meta
Organizar mais eventos em logradouros diversos do Centro

AÇÕES DO PLANO

Sequência	Secretaria	Ação	Início	Término	Status
1	SECULT	Após o término do período mais crítico da pandemia, foram retomados e criados diversos eventos, além da sequência do trabalho de apoio aos festivais realizados no Valongo. Até este momento, já foram realizados a Semana do Choro, o Festival Steampunk, o Dia de Portugal, a Festa das Campeãs, entre outros eventos. Ainda estão previstos os eventos da Cidade Criativas da Unesco, o Santos Geek, o Natal Criativo entre outras atividades. Estas ações estão refletindo na abertura de novos espaços para eventos			

na região do Valongo, que está apresentando bom movimento, principalmente nos finais de semana.	03/11/2021	31/12/2022	CONCLUÍDA

Gestor VINICIUS CESAR SERGIO

PREFEITURA DE SANTOS
PREFEITURA
Plano de Metas

Número : 268	**Tipo :** Plano de Governo	**Eixo :** Santos Cultural, Turística e Criativa	**Status :** NÃO CUMPRIDA

Meta
Criar o Comitê de Acompanhamento de Eventos em Espaços Públicos

AÇÕES DO PLANO

Sequência	Secretaria	Ação	Início	Término	Status
1	SECULT	Reavaliação do decreto 6889, para inserção deste comitê na normativa, acrescentando as responsabilidades que este grupo terá.	01/02/2021	31/12/2021	NÃO CUMPRIDA
Gestor	VINICIUS CESAR SERGIO				
2	SECULT	Consultas e reuniões com funcionários e gestores de secretarias que promovem eventos em espaço público, conjuntamente com a CET e Guarda Municipal.	12/08/2021	17/12/2021	NÃO CUMPRIDA
Gestor	VINICIUS CESAR SERGIO				

Número : 388	**Tipo :** Plano de Governo	**Eixo :** Santos Cultural, Turística e Criativa	**Status :** NÃO CUMPRIDA

Meta
Implantar o 1º Conservatório Musical da Zona Noroeste

AÇÕES DO PLANO

Sequência	Secretaria	Ação	Início	Término	Status
1	SECULT	Tentar viabilizar recursos junto à iniciativa privada. Em um primeiro momento poderão ser aproveitados os professores e iniciativas já existentes no Programa Fábrica Cultural.	04/01/2021	31/12/2021	NÃO CUMPRIDA
2	SECULT	Reunião com representantes da Secretaria de Cultura do Estado em busca de parceria, por meio do Projeto Guri, e também com os setores que implementaram a Escola de Música do Estado de SP- Tom Jobim	09/08/2021	09/08/2021	NÃO CUMPRIDA
Gestor	CRISTINA DE ALMEIDA VIDA MADEIRA COSTA				

Número : 405	**Tipo :** Plano de Governo	**Eixo :** Santos Zeladora, Planejada e Habitacional	**Status :** CONCLUÍDA

Meta
Criar o Programa Rua das Cores e da Arte

AÇÕES DO PLANO

Sequência	Secretaria	Ação	Início	Término	Status

1	SECULT	Desde a retomada das atividades econômicas na Cidade, foi possível voltar a revitalizar diverdas áreas que estavam com visual 'cinzento'. Ruas, praças, viadutos e os muros de equipamentos públicos de Santos receberam intervenções com luzes coloridas, grafitagem, mobiliário colorido e sustentável, painéis de artistas, entre outras ações.	30/09/2021	01/07/2022	CONCLUÍDA

Gestor VINICIUS CESAR SERGIO

Número : 542 **Tipo :** Prioridade de Gestão **Eixo :** Santos Cultural, Turística e Criativa **Status :** NÃO CUMPRIDA

Meta
Fortalecimento do Festival Santos Criativa Festival Geek

AÇÕES DO PLANO

Sequência	Secretaria	Ação	Início	Término	Status
1	SECULT	Potencializar a ocupação de todo o Centro Histórico no período de realização do festival.	04/01/2021	30/06/2022	NÃO CUMPRIDA

Gestor VINICIUS CESAR SERGIO

2	SECULT	Em 2021, com vistas a volta do Festival Geek em 2022, a Secult está em tratativas para obtenção de recursos junto à iniciativa privada e emendas parlamentares	09/08/2021	30/06/2022	NÃO CUMPRIDA

Gestor VINICIUS CESAR SERGIO

Número : 543 **Tipo :** Prioridade de Gestão **Eixo :** Santos Cultural, Turística e Criativa **Status :** CONCLUÍDA

Meta
Atividades no Teatro Rosinha Mastrângelo

AÇÕES DO PLANO

Sequência	Secretaria	Ação	Início	Término	Status
1	SECULT	Desde o dia 3 de novembro de 2021, que marcou a retomada de todas as atividades da Secretaria de Cultura de Santos, o Teatro Rosinha Mastrangelo vem sendo utilizado para dezenas de atividades ligadas à dança, teatro, música e outros segmentos artísticos. O equipamento cultural também está sendo utilizado em festivais locais e eventos de outras secretarias da prefeitura de Santos.	03/11/2021	01/07/2022	CONCLUÍDA

Gestor MICHELLE PEREIRA TICIANELI

PREFEITURA DE SANTOS
PREFEITURA
Plano de Metas

Número : 662	**Tipo :** Prioridade de Gestão	**Eixo :** Santos Educadora, Empreendedora e Tecnológica	**Status :** NÃO CUMPRIDA

Meta
Film Commission como captadora de recursos e negócios e fomentadora do cinema regional.

AÇÕES DO PLANO

Sequência	Secretaria	Ação	Início	Término	Status
1	SEECTUR	Ampliação das parcerias com as empresas do setor audio visual de Santos e de outras localidades	10/12/2020	15/02/2022	NÃO CUMPRIDA
2	SEECTUR	Estabelecer prospecção contínua de produções, ampliando a carteira de clientes da Film Commission	06/01/2020	20/12/2021	NÃO CUMPRIDA
3	SEECTUR	Promoção de editais de fomento ao áudio visual santista em parceria com a iniciativa privada e com a Film Commission de São Paulo	08/02/2021	29/12/2021	NÃO CUMPRIDA

PREFEITURA DE SANTOS
PREFEITURA
Plano de Metas

SEDS

Número : 14	**Tipo :** Plano de Governo	**Eixo :** Santos Assistencial, Cidadã e Saudável	**Status :** NÃO CUMPRIDA

Meta
Criar o Disque Racismo

AÇÕES DO PLANO

Sequência	Secretaria	Ação	Início	Término	Status
1	SEDS	Criação de Central de atendimento Telefônico, destinada a receber denuncias de discriminação e racismo, a mesma ficará sob responsabilidade da Ouvidoria do Município, com a Supervisão da Coordenadoria de Promoção da Igualdade Racial e Etnica.	01/01/2021	30/04/2021	NÃO CUMPRIDA

Número : 16	**Tipo :** Plano de Governo	**Eixo :** Santos Assistencial, Cidadã e Saudável	**Status :** NÃO CUMPRIDA

Meta
Implantar o Núcleo de Atendimento Especializado para Pessoa com Deficiência

AÇÕES DO PLANO

Sequência	Secretaria	Ação	Início	Término	Status
1	SEDS	Integrar serviço às ações da Coordenadoria dos Direitos da Pessoa com Deficiência. Atendimento especializado para acolhimento e apuração de violação de direitos e crimes praticados contra pessoas com deficiência, sediado em alguma delegacia e/ou implantação de delegacia especializada para pessoa com deficiência em parceria com o Governo do Estado.	01/01/2021	03/01/2022	NÃO CUMPRIDA

Número : 17	**Tipo :** Plano de Governo	**Eixo :** Santos Assistencial, Cidadã e Saudável	**Status :** NÃO CUMPRIDA

Meta
Implantar banco de dados sistematizado para formação de um censo de pessoas com deficiência

AÇÕES DO PLANO

Sequência	Secretaria	Ação	Início	Término	Status
1	SEDS	Integrar ao censo nacional e aos dados da SMS, SEDUC e SEDS	01/01/2021	30/04/2021	NÃO CUMPRIDA

Número : 22	**Tipo :** Plano de Governo	**Eixo :** Santos Assistencial, Cidadã e Saudável	**Status :** NÃO CUMPRIDA

Meta
Implantar sistema remoto em Libras nas UPAs 24h

PREFEITURA DE SANTOS
PREFEITURA
Plano de Metas

AÇÕES DO PLANO

Sequência	Secretaria	Ação	Início	Término	Status
1	SEDS	Articular com a Secretaria de Saúde a disponibilidade de profissionais para atuar com as ferramentas digitais	01/01/2021	01/01/2022	NÃO CUMPRIDA

Número : 23 **Tipo :** Plano de Governo **Eixo :** Santos Assistencial, Cidadã e Saudável **Status :** NÃO CUMPRIDA

Meta
Garantir o acolhimento às vítimas de homofobia e de outros tipos de violência em razão da orientação sexual

AÇÕES DO PLANO

Sequência	Secretaria	Ação	Início	Término	Status
1	SEDS	Proporcionar atendimento de saúde, jurídico e social. Articular com a Comissão da Diversidade em conjunto com as Secretarias Municipais	01/01/2021	01/01/2022	NÃO CUMPRIDA

Número : 24 **Tipo :** Plano de Governo **Eixo :** Santos Assistencial, Cidadã e Saudável **Status :** NÃO CUMPRIDA

Meta
Criar o Serviço de Apoio a Refugiados.

AÇÕES DO PLANO

Sequência	Secretaria	Ação	Início	Término	Status
1	SEDS	Criação de um serviço de apoio aos refugiados sob a supervisão da Coordenadoria de Promoção da Igualdade Racial e Etnica, afim de acolher as demandas e articular com as instituições da cidade, juntamente com o apoio do CADOJ (jurídico).	01/01/2021	01/01/2022	NÃO CUMPRIDA

Número : 33 **Tipo :** Plano de Governo **Eixo :** Santos Assistencial, Cidadã e Saudável **Status :** NÃO CUMPRIDA

Meta
Ampliar o número de canais de atendimento do Procon

AÇÕES DO PLANO

Sequência	Secretaria	Ação	Início	Término	Status
1	SEDS	Criação de perfil oficial (Facebook, Instagram, twitter), além de whatsapp oficial, permitindo interação rápida e pratica com o órgão	01/01/2021	31/03/2021	NÃO CUMPRIDA

PREFEITURA DE SANTOS
PREFEITURA
Plano de Metas

Número : 34	**Tipo :** Plano de Governo	**Eixo :** Santos Assistencial, Cidadã e Saudável	**Status :** NÃO CUMPRIDA

Meta
Criar o Procon Responde pelo meio digital

AÇÕES DO PLANO

Sequência	Secretaria	Ação	Início	Término	Status
1	SEDS	Aprimoramento do serviço já existente por e-mail, que aumentou muito durante a pandemia e sinalizou uma carência dos consumidores em obterem respostas rápidas e diretas sobre dúvidas cotidianas das relações de consumo	01/01/2021	01/03/2021	NÃO CUMPRIDA

Número : 41	**Tipo :** Plano de Governo	**Eixo :** Santos Assistencial, Cidadã e Saudável	**Status :** NÃO CUMPRIDA

Meta
Implantar o Sistema de Gestão de Informações da Terceira Idade

AÇÕES DO PLANO

Sequência	Secretaria	Ação	Início	Término	Status
1	SEDS	Unificar, com o apoio da SEGES, as informações sobre atendimento a idosos de todas as Secretarias Municipais	01/01/2021	31/03/2021	NÃO CUMPRIDA

Número : 45	**Tipo :** Plano de Governo	**Eixo :** Santos Assistencial, Cidadã e Saudável	**Status :** NÃO CUMPRIDA

Meta
Aumentar o valor da dotação bienal da Assistência Judiciária Gratuita

AÇÕES DO PLANO

Sequência	Secretaria	Ação	Início	Término	Status
1	SEDS	Suplementar o valor previsto na orçamento para 2021, com o objetivo de ampliar o número de pessoas atendidas	01/01/2021	01/07/2021	NÃO CUMPRIDA

Número : 46	**Tipo :** Plano de Governo	**Eixo :** Santos Assistencial, Cidadã e Saudável	**Status :** NÃO CUMPRIDA

Meta
Expandir convênio da Assistência Judiciária Gratuita aos Guardas Municipais.

AÇÕES DO PLANO

Sequência	Secretaria	Ação	Início	Término	Status

1	SEDS	Ampliar o alcançe da legislação e o valor do convênio com a OAB, possibilitando aumento do número de atendidos pelo serviço.	01/01/2021	01/07/2021	NÃO CUMPRIDA

Número : 47 **Tipo :** Plano de Governo **Eixo :** Santos Assistencial, Cidadã e Saudável **Status :** NÃO CUMPRIDA

Meta
Instituir novos postos de atendimento da Assistência Judiciária Gratuita

AÇÕES DO PLANO

Sequência	Secretaria	Ação	Início	Término	Status
1	SEDS	Estabelecer parcerias com universidades e entidades com o objetivo de ampliar os locais de atendimento.	01/01/2021	30/04/2021	NÃO CUMPRIDA

Número : 52 **Tipo :** Plano de Governo **Eixo :** Santos Assistencial, Cidadã e Saudável **Status :** CONCLUÍDA

Meta
Criar o Comitê Intersetorial de Execução de Políticas Públicas para População em Situação de Rua - Compop

AÇÕES DO PLANO

Sequência	Secretaria	Ação	Início	Término	Status
1	SEDS	A proposta de criação do Comitê já foi enviada à Procuradoria através de processo administrativo	01/12/2020	31/12/2020	CONCLUÍDA

Gestor CARLOS ALBERTO FERREIRA MOTA

Número : 53 **Tipo :** Plano de Governo **Eixo :** Santos Assistencial, Cidadã e Saudável **Status :** NÃO CUMPRIDA

Meta
Criar um serviço híbrido de acolhimento de idosos em situação de vulnerabilidade social e risco em grau III de dependência (equipe de saúde)

AÇÕES DO PLANO

Sequência	Secretaria	Ação	Início	Término	Status
1	SEDS	Criação de Comissão compostas pela Secretaria de Saúde, Finanças e SEDS	01/01/2021	01/02/2021	NÃO CUMPRIDA

Número : 58 **Tipo :** Plano de Governo **Eixo :** Santos Assistencial, Cidadã e Saudável **Status :** CONCLUÍDA

Meta
Criar programa de qualificação profissional para adolescentes em situação de trabalho infantil/acolhimento institucional/medidas socioeducativas

PREFEITURA DE SANTOS
PREFEITURA
Plano de Metas

AÇÕES DO PLANO

Sequência	Secretaria	Ação	Início	Término	Status
1	SEDS	Realizar pesquisa com os principais interesses dos jovens para o mercado de trabalho. Foram abertas no início de dezembro, inscrições para a realização de 6 módulos on line (conteúdo didático, tutorial on line, exercícios, simulados, cases) a fim de fomentar novos empreendedores.	02/12/2020	30/04/2021	CONCLUÍDA

Gestor CARLOS ALBERTO FERREIRA MOTA

Número : 62 **Tipo :** Plano de Governo **Eixo :** Santos Assistencial, Cidadã e Saudável **Status :** CONCLUÍDA

Meta
Reformular o programa de assistência e auxílio Guarda Subsidiada - Cuidar em Família

AÇÕES DO PLANO

Sequência	Secretaria	Ação	Início	Término	Status
1	SEDS	Readequar os critérios de seleção do programa e ampliar o número de vaga para famílias que aderirem ao programa.	04/01/2021	30/12/2021	CONCLUÍDA

Gestor CARLOS ALBERTO FERREIRA MOTA

Número : 65 **Tipo :** Plano de Governo **Eixo :** Santos Assistencial, Cidadã e Saudável **Status :** NÃO CUMPRIDA

Meta
Criar programa de transferência de renda voltado a famílias de idosos em situação de vulnerabilidade social, risco e dependência

AÇÕES DO PLANO

Sequência	Secretaria	Ação	Início	Término	Status
1	SEDS	Estudar planos para implantação do programa de transferências de recursos e estudar as maiores necessidades das famílias que precisam desse programa.	04/01/2021	02/03/2022	NÃO CUMPRIDA

Número : 77 **Tipo :** Plano de Governo **Eixo :** Santos Assistencial, Cidadã e Saudável **Status :** CONCLUÍDA

Meta
Implantar a Casa de Passagem - Maria da Penha para atender mulheres vítimas de violência doméstica, sem risco de morte

AÇÕES DO PLANO

Sequência	Secretaria	Ação	Início	Término	Status

1	SEDS	Planejamento para um chamamento público para implantação e execução do serviço, além de um estudo para sua implantação.	01/01/2021	01/07/2022	NÃO CUMPRIDA
2	SEDS	Prospecção de entidades dispostas a executar o serviço na modalidade acolhimento.	10/12/2020	30/01/2021	CONCLUÍDA

Gestor CARLOS ALBERTO FERREIRA MOTA

Número : 79 **Tipo :** Plano de Governo **Eixo :** Santos Assistencial, Cidadã e Saudável **Status :** CONCLUÍDA

Meta
Criar projeto de educação continuada para capacitação e aprimoramento dos servidores do Sistema Único de Assistência Social - Suas

AÇÕES DO PLANO

Sequência	Secretaria	Ação	Início	Término	Status
1	SEDS	Planejamento e pesquisa dos cursos necessários para aprimoramento do SUAS, através do COGESUAS.	01/01/2021	31/12/2021	CONCLUÍDA

Gestor CARLOS ALBERTO FERREIRA MOTA

Número : 81 **Tipo :** Plano de Governo **Eixo :** Santos Assistencial, Cidadã e Saudável **Status :** NÃO CUMPRIDA

Meta
Implantar serviço de proteção social básica no domicílio para pessoas com deficiência e idosas

AÇÕES DO PLANO

Sequência	Secretaria	Ação	Início	Término	Status
1	SEDS	Realização de pesquisa socioterritorial para identificar os territórios com maior índice de idosos em zona de vulnerabilidade.	01/01/2021	01/06/2021	NÃO CUMPRIDA

Número : 82 **Tipo :** Plano de Governo **Eixo :** Santos Assistencial, Cidadã e Saudável **Status :** CONCLUÍDA

Meta
Ampliar o investimento em ferramentas e tecnologias digitais nos serviços de assistência social

AÇÕES DO PLANO

Sequência	Secretaria	Ação	Início	Término	Status
1	SEDS	Estudo para ampliação e garantia das plataformas utilizadas pelo SUAS no atendimento ao usuário.	01/01/2021	31/12/2021	CONCLUÍDA

Gestor CARLOS ALBERTO FERREIRA MOTA

PREFEITURA DE SANTOS
PREFEITURA
Plano de Metas

Número : 83	**Tipo :** Plano de Governo	**Eixo :** Santos Assistencial, Cidadã e Saudável	**Status :** CONCLUÍDA

Meta
Alterar as leis que regulamentam os programas de transferência de renda Nossa Família, Valorização do Jovem e Novo Rumo

AÇÕES DO PLANO

Sequência	Secretaria	Ação	Início	Término	Status
1	SEDS	Preparar as minutas de alteração das leis e encaminhar para o setor de finanças os impactos gerados pelas mudanças.	15/12/2020	30/01/2021	CONCLUÍDA

Gestor CARLOS ALBERTO FERREIRA MOTA

Número : 107	**Tipo :** Plano de Governo	**Eixo :** Santos Assistencial, Cidadã e Saudável	**Status :** CONCLUÍDA

Meta
Ampliar as vagas de acolhimento para população em situação de rua

AÇÕES DO PLANO

Sequência	Secretaria	Ação	Início	Término	Status
1	SEDS	Estudo para construção de nova unidade de atendimento a população de rua, além de estudos para um novo chamamento dessa nova unidade.	01/01/2021	30/12/2021	CONCLUÍDA

Gestor CARLOS ALBERTO FERREIRA MOTA

Número : 108	**Tipo :** Plano de Governo	**Eixo :** Santos Assistencial, Cidadã e Saudável	**Status :** CONCLUÍDA

Meta
Aumentar o orçamento para a política de assistência social

AÇÕES DO PLANO

Sequência	Secretaria	Ação	Início	Término	Status
1	SEDS	Ampliar o orçamento da Política de Assistência Social, considerando os impactos da crise causada pela pandemia do COVID - 19 por meio da ampliação de forma emergencial do Programa Nossa Família para famílias em situação de extrema pobreza	01/04/2021	30/09/2021	CONCLUÍDA

Gestor CARLOS ALBERTO FERREIRA MOTA

2	SEDS	Ampliar o orçamento da Política de Assistência Social, considerando os impactos da crise causada pela pandemia do COVID - 19 por meio da ampliação na oferta de benefícios eventuais, modalidade auxílio alimentação para famílias em situação de vulnerabilidade social	01/01/2021	31/12/2021	CONCLUÍDA

Gestor CARLOS ALBERTO FERREIRA MOTA

Número : 109 **Tipo :** Plano de Governo **Eixo :** Santos Assistencial, Cidadã e Saudável **Status :** NÃO CUMPRIDA

Meta
Reordenar a estrutura de gestão do Suas

AÇÕES DO PLANO

Sequência	Secretaria	Ação	Início	Término	Status
1	SEGES	Solicitar a equiparação da estrutura da Coordenadoria para símbolo C2, da mesma forma que todas as outras coordenadorias do SUAS. A COGESUAS possui a responsabilidade de fazer a gestão e controle social de todos os serviços. Atualmente a unidade está com símbolo C3. Na eventual reforma administrativa, essa seria uma importante equiparação.	01/01/2021	01/02/2021	NÃO CUMPRIDA

Número : 110 **Tipo :** Plano de Governo **Eixo :** Santos Assistencial, Cidadã e Saudável **Status :** NÃO CUMPRIDA

Meta
Reestruturar os procedimentos administrativos e readequar o RH da Secretaria de Assistência

AÇÕES DO PLANO

Sequência	Secretaria	Ação	Início	Término	Status
1	SEDS	Solicitar a nomeação de funcionários condizentes com a Norma Operacional Básica de Recursos Humanos do Sistema Único da Assistência Social	01/01/2021	28/02/2021	NÃO CUMPRIDA
2	SEFIN	Autorizar, através da JUPOF, a nomeação dos funcionários necessários para compor o quadro mínimo de RH da Secretaria	01/01/2021	28/02/2021	NÃO CUMPRIDA

Número : 111 **Tipo :** Plano de Governo **Eixo :** Santos Assistencial, Cidadã e Saudável **Status :** CONCLUÍDA

Meta
Ampliar as equipes de abordagem com prioridade para parcerias

AÇÕES DO PLANO

Sequência	Secretaria	Ação	Início	Término	Status

1	SEDS	Ampliação da equipe de abordagem no modelo que já hoje existe de abordagem especializada, com chamamento público.	01/01/2021	01/07/2021	CONCLUÍDA

Gestor CARLOS ALBERTO FERREIRA MOTA

2	SEDS	Estudo para ampliação de equipes de abordagens, através de parcerias ou chamamentos.	01/01/2021	01/07/2021	CONCLUÍDA

Gestor CARLOS ALBERTO FERREIRA MOTA

Número : 205 **Tipo :** Plano de Governo **Eixo :** Santos Assistencial, Cidadã e Saudável **Status :** NÃO CUMPRIDA

Meta
Criar o agente voluntário de abordagem social de moradores em situação de rua

AÇÕES DO PLANO

Sequência	Secretaria	Ação	Início	Término	Status
1	SEDS	Pesquisa de modelos de ações que possam ser aplicadas para este novo programa.	01/01/2021	01/07/2021	NÃO CUMPRIDA

Gestor CARLOS ALBERTO FERREIRA MOTA

Número : 221 **Tipo :** Plano de Governo **Eixo :** Santos Assistencial, Cidadã e Saudável **Status :** CONCLUÍDA

Meta
Criar a rede colaborativa de apoio a ressocialização de moradores em situação de rua

AÇÕES DO PLANO

Sequência	Secretaria	Ação	Início	Término	Status
1	SEDS	Pesquisa de busca de parceiros para a ressocialização de moradores de ruas na sociedade e no mercado de trabalho.	01/01/2021	01/07/2021	CONCLUÍDA

Gestor CARLOS ALBERTO FERREIRA MOTA

Número : 270 **Tipo :** Plano de Governo **Eixo :** Santos Assistencial, Cidadã e Saudável **Status :** NÃO CUMPRIDA

Meta
Implantar o Centro de Referência Especializado de Assistência Social - Creas na região dos Morros

AÇÕES DO PLANO

Sequência	Secretaria	Ação	Início	Término	Status

PREFEITURA DE SANTOS
PREFEITURA
Plano de Metas

1	SEDS	Estudo para construção de novo equipamento na Região dos Morros.	01/01/2021	01/03/2021	NÃO CUMPRIDA

Número : 272 **Tipo :** Plano de Governo **Eixo :** Santos Assistencial, Cidadã e Saudável **Status :** CONCLUÍDA

Meta
Realizar plano de reformas das unidades da Secretaria de Assistência Social, com apoio de parcerias com a iniciativa privada

AÇÕES DO PLANO

Sequência	Secretaria	Ação	Início	Término	Status
1	SEDS	Realizar visitas com as equipes de obras da SESERP e atualizar com base nas novas atas de registro de preços da SESERP os valores de reformas das unidades. Após as visitas e levantamentos, elencar as prioridades.	01/01/2021	30/01/2021	CONCLUÍDA

Gestor CARLOS ALBERTO FERREIRA MOTA

Número : 273 **Tipo :** Plano de Governo **Eixo :** Santos Assistencial, Cidadã e Saudável **Status :** CONCLUÍDA

Meta
Implantar o abrigamento no modelo de república para população em situação de rua

AÇÕES DO PLANO

Sequência	Secretaria	Ação	Início	Término	Status
1	SEDS	Estudo para a implantação de um novo serviço para a população de rua, com construção ou locação e chamamento público ou com RH da própria administração.	31/12/2020	01/07/2021	CONCLUÍDA

Gestor CARLOS ALBERTO FERREIRA MOTA

2	SEDS	Identificar imóvel de pequeno porte que possa ser viabilizado o projeto	10/12/2020	30/01/2021	CONCLUÍDA

Gestor CARLOS ALBERTO FERREIRA MOTA

3	SEDS	Seleção técnica dos casos prioritários que permitam o encaminhamento para a nova modalidade de serviço.	01/01/2021	30/03/2021	CONCLUÍDA

Gestor CARLOS ALBERTO FERREIRA MOTA

Número : 298 **Tipo :** Plano de Governo **Eixo :** Santos Assistencial, Cidadã e Saudável **Status :** NÃO INICIADA

Meta
Criar o Centro de Referência da Mulher

PREFEITURA DE SANTOS
PREFEITURA
Plano de Metas

Número : 299	**Tipo :** Plano de Governo	**Eixo :** Santos Assistencial, Cidadã e Saudável	**Status :** NÃO CUMPRIDA

Meta
Implantar o Sistema Integrado de Informações sobre Violência contra a Mulher

AÇÕES DO PLANO

Sequência	Secretaria	Ação	Início	Término	Status
1	SEDS	Implantar sistema integrado de informações sobre violência contra a mulher entre a Delegacia da Mulher, Coordenadoria de Políticas para a Mulher e as Secretarias de Assistência Social, Saúde e Educação.	01/01/2021	01/07/2021	NÃO CUMPRIDA

Número : 300	**Tipo :** Plano de Governo	**Eixo :** Santos Assistencial, Cidadã e Saudável	**Status :** NÃO CUMPRIDA

Meta
Instalar a Vara Especializada em Violência Doméstica e Familiar contra a Mulher em Santos, em parceria com o Tribunal de Justiça do Estado

AÇÕES DO PLANO

Sequência	Secretaria	Ação	Início	Término	Status
1	SEDS	Articulação entre Prefeitura e TJSP solicitando a instalação da Vara Especializada em Violência e Familiar contra a Mulher em Santos.	01/01/2021	01/07/2021	NÃO CUMPRIDA

PREFEITURA DE SANTOS
PREFEITURA
Plano de Metas

SEDUC

Número : 18	**Tipo :** Plano de Governo	**Eixo :** Santos Educadora, Empreendedora e Tecnológica	**Status :** CONCLUÍDA

Meta
Criar a Comissão de Projetos de Inclusão e Acessibiidade em Unidades Escolares

AÇÕES DO PLANO

Sequência	Secretaria	Ação	Início	Término	Status
1	SEDUC	Instituir e publicar em Diário Oficial de Santos, portaria de composição da Comissão de Acompanhamento das Políticas de Inclusão pela Secretaria de Educação.	04/01/2021	30/04/2021	CONCLUÍDA

Gestor ZAIDA FERNANDES DE AZEVEDO

Número : 26	**Tipo :** Plano de Governo	**Eixo :** Santos Educadora, Empreendedora e Tecnológica	**Status :** CONCLUÍDA

Meta
Introduzir, no currículo da rede municipal de Educação, a história de heróis negros brasileiros (santistas)

AÇÕES DO PLANO

Sequência	Secretaria	Ação	Início	Término	Status
1	SEDUC	Realizar formação dos profissionais da educação e alunos, por meio de roteiros/vídeos educativos, evidenciando a participação da população negra na construção e desenvolvimento da cidade de Santos.	01/02/2021	30/12/2021	CONCLUÍDA

Gestor FABIANA RIVEIRO DE MORAIS

Número : 27	**Tipo :** Plano de Governo	**Eixo :** Santos Educadora, Empreendedora e Tecnológica	**Status :** CONCLUÍDA

Meta
Implantar a Capoeira nas Escolas Municipais

AÇÕES DO PLANO

Sequência	Secretaria	Ação	Início	Término	Status
1	SEDUC	Dar continuidade à oficina de capoeira nos núcleos da Escola Total e nas UMEs híbridas e de tempo integral.	01/02/2021	30/12/2021	CONCLUÍDA

Gestor ZAIDA FERNANDES DE AZEVEDO

PREFEITURA DE SANTOS
PREFEITURA
Plano de Metas

Número : 28	**Tipo :** Plano de Governo	**Eixo :** Santos Educadora, Empreendedora e Tecnológica	**Status :** CONCLUÍDA

Meta
Instituir o Projeto Música no Currículo Escolar para o Desenvolvimento Humano

AÇÕES DO PLANO

Sequência	Secretaria	Ação	Início	Término	Status
1	SEDUC	Ampliar a oferta da Oficina de Música para 4 núcleos de atendimento ao Projeto Jornada Ampliada.	04/01/2021	30/12/2021	CONCLUÍDA

Gestor FABIANA RIVEIRO DE MORAIS

Número : 40	**Tipo :** Plano de Governo	**Eixo :** Santos Educadora, Empreendedora e Tecnológica	**Status :** EM ANDAMENTO

Meta
Criar a Rede Educativa para a Longevidade

AÇÕES DO PLANO

Sequência	Secretaria	Ação	Início	Término	Status
1	SEGOV	Formar 26 professores que atuam nos Grêmios. Essa formação tem como tema a política pública para a Longevidade em parceria com a COPOL/Segov.	07/03/2022	30/12/2022	EM ANDAMENTO

Gestor ANA BIANCA FLORES CIARLINI

2	SEDUC	Entregar gibis sobre o tema para os alunos das UMEs de Ensino Fundamental I, II e Educação de Jovens e Adultos, por meio dos Grêmios Estudantis.	04/04/2022	30/12/2022	EM ANDAMENTO

Gestor FABIANA RIVEIRO DE MORAIS

Número : 66	**Tipo :** Plano de Governo	**Eixo :** Santos Educadora, Empreendedora e Tecnológica	**Status :** CONCLUÍDA

Meta
Desvincular a Rede Municipal do Programa de Matrícula Antecipada / Chamada Escolar, do Governo do Estado

AÇÕES DO PLANO

Sequência	Secretaria	Ação	Início	Término	Status
1	SEDUC	Desvincular o Programa de Matrícula Antecipada / Chamada Escolar, do Governo do Estado.	04/01/2021	11/01/2021	CONCLUÍDA

Gestor ZAIDA FERNANDES DE AZEVEDO

PREFEITURA DE SANTOS
PREFEITURA
Plano de Metas

Número : 106	**Tipo :** Plano de Governo	**Eixo :** Santos Educadora, Empreendedora e Tecnológica	**Status :** CONCLUÍDA

Meta
Reformar o prédio da UME Regina Altman, na Vila Progresso

AÇÕES DO PLANO

Sequência	Secretaria	Ação	Início	Término	Status
1	SEDUC	Acompanhar a obra até a sua finalização.	04/01/2021	20/12/2021	CONCLUÍDA

Gestor MARIA DO CARMO MACHADO CHAVES RIBEIRO

Número : 143	**Tipo :** Plano de Governo	**Eixo :** Santos Educadora, Empreendedora e Tecnológica	**Status :** CONCLUÍDA

Meta
Desenvolver o Programa Escolas Empreendedoras

AÇÕES DO PLANO

Sequência	Secretaria	Ação	Início	Término	Status
1	SEDUC	Elaborar o programa.	02/03/2021	30/12/2021	CONCLUÍDA

Gestor FABIANA RIVEIRO DE MORAIS

Número : 193	**Tipo :** Plano de Governo	**Eixo :** Santos Educadora, Empreendedora e Tecnológica	**Status :** CONCLUÍDA

Meta
Instituir o Plano de Modernização e Acessiblidade de Prédios Escolares, com prioridade de recursos orçamentários

AÇÕES DO PLANO

Sequência	Secretaria	Ação	Início	Término	Status
1	SEDUC	Solicitar a Comissão de Projetos de Inclusão e Acessibilidade em UMEs, o Plano de Modernização e Acessibilidade de Prédios Escolares com a articulação com as outras Secretarias.	01/05/2021	30/12/2021	CONCLUÍDA

Gestor MARIA DO CARMO MACHADO CHAVES RIBEIRO

Número : 194	**Tipo :** Plano de Governo	**Eixo :** Santos Educadora, Empreendedora e Tecnológica	**Status :** EM ANDAMENTO

Meta
Ampliar a oferta de atendimento em período integral.

PREFEITURA DE SANTOS
PREFEITURA
Plano de Metas

AÇÕES DO PLANO

Sequência	Secretaria	Ação	Início	Término	Status
1	SEDUC	Ampliar o número de vagas ofertadas nas Unidades Municipais de Educação (UMEs), Núcleos do Escola Total e construção de novas UMEs.	04/01/2021	30/12/2024	EM ANDAMENTO

Gestor RENATA CARDOSO PAES DA SILVA TRAMONTINO

Número : 215 **Tipo :** Plano de Governo **Eixo :** Santos Educadora, Empreendedora e Tecnológica **Status :** CONCLUÍDA

Meta
Ampliar os investimentos em tecnologia para aprimorar o ensino-aprendizagem dos alunos nas escolas e no ensino híbrido.

AÇÕES DO PLANO

Sequência	Secretaria	Ação	Início	Término	Status
1	SEDUC	Publicar Edital sobre o Conecta Educador que visa conceder auxílio financeiro para aquisição de computadores portáteis para professores e equipe gestora.	04/01/2021	05/01/2021	CONCLUÍDA

Gestor FABIANA RIVEIRO DE MORAIS

2	SEDUC	Analisar documentação entregue conforme o Edital.	04/01/2021	31/03/2021	CONCLUÍDA

Gestor FABIANA RIVEIRO DE MORAIS

3	SEDUC	Instalar o Access Point em 15 escolas.	04/01/2021	30/12/2021	CONCLUÍDA

Gestor FABIANA RIVEIRO DE MORAIS

Número : 217 **Tipo :** Plano de Governo **Eixo :** Santos Educadora, Empreendedora e Tecnológica **Status :** CONCLUÍDA

Meta
Criar núcleo colaborativo de reforço escolar, com a produção de material didático específico

AÇÕES DO PLANO

Sequência	Secretaria	Ação	Início	Término	Status
1	SEDUC	Realizar o acompanhamento e reforço escolar em nossas UMEs por meio do Projeto Estratégico de Ações (PEA).	04/01/2021	17/12/2021	CONCLUÍDA

Gestor FABIANA RIVEIRO DE MORAIS

2	SEDUC	Produzir de forma coletiva, material didático, entre docentes e envolvendo as seções do Departamento Pedagógico (DEPED), respeitando uma metodologia de projetos.	04/01/2021	30/12/2021	CONCLUÍDA

Gestor FABIANA RIVEIRO DE MORAIS

Número : 218 **Tipo :** Plano de Governo **Eixo :** Santos Educadora, Empreendedora e Tecnológica **Status :** CONCLUÍDA

Meta
Criar projeto de atendimento psicológico aos alunos da rede municipal, em parceria com instituições universitárias

AÇÕES DO PLANO

Sequência	Secretaria	Ação	Início	Término	Status
1	SEDUC	Solicitar junto aos reitores das Universidades a viabilização de parceria.	01/02/2021	23/08/2021	CONCLUÍDA

Gestor ZAIDA FERNANDES DE AZEVEDO

Número : 278 **Tipo :** Plano de Governo **Eixo :** Santos Educadora, Empreendedora e Tecnológica **Status :** CONCLUÍDA

Meta
Instituir o Zelador da Escola

AÇÕES DO PLANO

Sequência	Secretaria	Ação	Início	Término	Status
1	SEDUC	Solicitar, para o próximo ano, a nomeação dos Auxiliares de Serviço Geral devido a Lei complementar n.173, de 27/5/2020.	03/01/2022	30/04/2022	CONCLUÍDA

Gestor MARIA DO CARMO MACHADO CHAVES RIBEIRO

Número : 281 **Tipo :** Plano de Governo **Eixo :** Santos Educadora, Empreendedora e Tecnológica **Status :** CONCLUÍDA

Meta
Instituir Programa de Segurança Escolar integrado ao monitoramento por câmeras

AÇÕES DO PLANO

Sequência	Secretaria	Ação	Início	Término	Status
1	SEDUC	Solicitar para a SESEG a presença de Guardas Municipais nas UMEs.	04/01/2021	31/01/2021	CONCLUÍDA

Gestor ZAIDA FERNANDES DE AZEVEDO

3	SEDUC	Abrir e acompanhar processo de contratação de empresa de segurança para algumas unidades da Secretaria de Educação, com maior vulnerabilidade a invasões.	01/02/2021	20/12/2021	CONCLUÍDA
Gestor	MARIA DO CARMO MACHADO CHAVES RIBEIRO				
4	SEDUC	Estruturar, em parceria com a Secretaria de Segurança, um Programa de Segurança Escolar.	05/04/2021	20/12/2021	CONCLUÍDA
Gestor	MARIA DO CARMO MACHADO CHAVES RIBEIRO				

Número : 285 | **Tipo :** Plano de Governo | **Eixo :** Santos Educadora, Empreendedora e Tecnológica | **Status :** CONCLUÍDA

Meta
Fortalecer as ações de Educação Alimentar e Nutricional com o uso das mídias sociais

AÇÕES DO PLANO

Sequência	Secretaria	Ação	Início	Término	Status
1	SEDUC	Realizar reunião com aluno ouvidor.	01/04/2021	30/12/2021	CONCLUÍDA
Gestor	MARIA DO CARMO MACHADO CHAVES RIBEIRO				
2	SEDUC	Publicar cardápio mensal no Portal da Educação.	01/03/2021	30/12/2021	CONCLUÍDA
Gestor	MARIA DO CARMO MACHADO CHAVES RIBEIRO				
3	SEDUC	Realizar avaliação antropométrica de 10% das escolas de Ensino Fundamental.	01/04/2021	30/12/2021	CONCLUÍDA
Gestor	MARIA DO CARMO MACHADO CHAVES RIBEIRO				

Número : 287 | **Tipo :** Plano de Governo | **Eixo :** Santos Educadora, Empreendedora e Tecnológica | **Status :** CONCLUÍDA

Meta
Regulamentar o trabalho remoto entre os profissionais da Educação

AÇÕES DO PLANO

Sequência	Secretaria	Ação	Início	Término	Status
1	SEDUC	Meta já alcançada por meio da Portaria n° 36/2020 - SEDUC, de 29 de junho de 2020, que dispõe sobre a reorganização da jornada de trabalho e o regime de trabalho remoto - "home office" dos servidores públicos da Secretaria de Educação.	04/01/2021	30/12/2021	CONCLUÍDA
Gestor	ZAIDA FERNANDES DE AZEVEDO				

PREFEITURA DE SANTOS
PREFEITURA
Plano de Metas

Número : 288	**Tipo :** Plano de Governo	**Eixo :** Santos Educadora, Empreendedora e Tecnológica	**Status :** CONCLUÍDA

Meta
Instituir o sistema digital de prestação de contas para as Associações de Pais e Mestres (APMs)

AÇÕES DO PLANO

Sequência	Secretaria	Ação	Início	Término	Status
1	SEPLAN	Concluir o sistema (DETIC).	04/01/2021	28/02/2021	CONCLUÍDA
Gestor	JOAO DE DEUS SIMAO NETO				
2	SEPLAN	Providenciar os testes do programa (DETIC).	01/03/2021	01/04/2021	CONCLUÍDA
Gestor	JOAO DE DEUS SIMAO NETO				
3	SEPLAN	Treinar os usuários do sistema (DETIC).	02/04/2021	02/06/2021	CONCLUÍDA
Gestor	JOAO DE DEUS SIMAO NETO				
4	SEPLAN	Implantar o programa (DETIC).	03/06/2021	03/08/2021	CONCLUÍDA
Gestor	JOAO DE DEUS SIMAO NETO				
5	SEDUC	Convocar os Diretores para uma formação sobre o uso do Sistema, em parceria com o DETIC.	05/04/2021	10/05/2021	CONCLUÍDA
Gestor	MARIA DO CARMO MACHADO CHAVES RIBEIRO				
6	SEDUC	Acompanhar a implantação do Sistema, dirimindo possíveis dúvidas dos Diretores.	02/06/2021	20/12/2021	CONCLUÍDA
Gestor	MARIA DO CARMO MACHADO CHAVES RIBEIRO				

Número : 290	**Tipo :** Plano de Governo	**Eixo :** Santos Educadora, Empreendedora e Tecnológica	**Status :** CONCLUÍDA

Meta
Abrir novas inscrições para o Programa de Formação Permanente Mestre-aluno, mediante destinação de recursos financeiros públicos e privados

AÇÕES DO PLANO

Sequência	Secretaria	Ação	Início	Término	Status

1	SEDUC	Verificar disponibilidade financeira para custeio de novas bolsas de estudo.	04/01/2021	05/02/2021	CONCLUÍDA

Gestor ZAIDA FERNANDES DE AZEVEDO

Número : 322 | **Tipo :** Plano de Governo | **Eixo :** Santos Educadora, Empreendedora e Tecnológica | **Status :** EM ANDAMENTO

Meta
Construir nova creche no São Manoel

AÇÕES DO PLANO

Sequência	Secretaria	Ação	Início	Término	Status
1	SEDUC	Solicitar informação quanto a construção da escola por meio do TRIMMC com a Ecovias.	04/01/2021	30/12/2021	CONCLUÍDA

Gestor MARIA DO CARMO MACHADO CHAVES RIBEIRO

2	SIEDI	Elaboração do projeto executivo junto à Prodesan.	16/08/2021	14/02/2022	CONCLUÍDA

Gestor RONALD SANTOS LIMA

3	SIEDI	Elaboração de orçamento e edital; realização de licitação e contratação da obra (considerando a disponibilidade de recursos advindos da SEFIN, SEGOV, SEDURB (TRIMMC), SEPLAN ou da Secretaria Gestora do Próprio).	15/02/2022	16/06/2023	EM ANDAMENTO

Gestor RONALD SANTOS LIMA

4	SIEDI	Execução e gerenciamento da obra.	17/06/2023	17/06/2024	EM ANDAMENTO

Gestor RONALD SANTOS LIMA

Número : 323 | **Tipo :** Plano de Governo | **Eixo :** Santos Educadora, Empreendedora e Tecnológica | **Status :** EM ANDAMENTO

Meta
Construir um novo prédio para UME José Carlos de Azevedo Júnior, no São Manoel

AÇÕES DO PLANO

Sequência	Secretaria	Ação	Início	Término	Status
1	SEDUC	Solicitar informações quanto a construção da escola por meio de TRIMMC com a Ecovias.	04/01/2021	30/12/2021	CONCLUÍDA

Gestor MARIA DO CARMO MACHADO CHAVES RIBEIRO

2	SIEDI	Elaboração do projeto executivo junto à Prodesan.	16/08/2021	14/02/2022	CONCLUÍDA
Gestor	RONALD SANTOS LIMA				
3	SIEDI	Elaboração de orçamento e edital; realização de licitação e contratação da obra (considerando a disponibilidade de recursos advindos da SEFIN, SEGOV, SEDURB (TRIMMC), SEPLAN ou da Secretaria Gestora do Próprio).	15/02/2022	16/06/2023	EM ANDAMENTO
Gestor	RONALD SANTOS LIMA				
4	SIEDI	Execução e gerenciamento da obra.	17/06/2023	17/06/2024	EM ANDAMENTO
Gestor	RONALD SANTOS LIMA				

Número : 324	**Tipo :** Plano de Governo	**Eixo :** Santos Educadora, Empreendedora e Tecnológica	**Status :** EM ANDAMENTO

Meta
Construir novo prédio para a UME Hilda Rabaça, no Chico de Paula

AÇÕES DO PLANO

Sequência	Secretaria	Ação	Início	Término	Status
1	SEDUC	Analisar o projeto encaminhado pela Prodesan.	04/01/2021	31/03/2021	CONCLUÍDA
Gestor	ZAIDA FERNANDES DE AZEVEDO				
2	SIEDI	Contratação dos estudos preliminares.	01/04/2021	01/06/2021	CONCLUÍDA
Gestor	RONALD SANTOS LIMA				
3	PRODESAN	Elaboração dos estudos preliminares.	01/07/2021	15/08/2021	CONCLUÍDA
Gestor	ODAIR GONZALEZ				
4	SIEDI	Elaboração do projeto executivo junto à Prodesan.	16/08/2021	16/01/2022	CONCLUÍDA
Gestor	RONALD SANTOS LIMA				
5	SIEDI	Elaboração de orçamento e edital; realização de licitação e contratação da obra (considerando a disponibilidade de recursos advindos da SEFIN, SEGOV, SEDURB (TRIMMC), SEPLAN ou da Secretaria Gestora do Próprio)	16/01/2022	16/01/2023	EM ANDAMENTO
Gestor	RONALD SANTOS LIMA				

6	SIEDI	Execução e gerenciamento de obra.	16/01/2023	16/08/2024	EM ANDAMENTO
Gestor	RONALD SANTOS LIMA				

Número : 325	**Tipo :** Plano de Governo	**Eixo :** Santos Educadora, Empreendedora e Tecnológica	**Status :** EM ANDAMENTO

Meta
Construir uma escola na Caneleira.

AÇÕES DO PLANO

Sequência	Secretaria	Ação	Início	Término	Status
1	SEDUC	Solicitar informações ao GPM sobre a possibilidade de disponibilização de terreno para construção da UME.	04/01/2021	30/06/2021	CONCLUÍDA
Gestor	ZAIDA FERNANDES DE AZEVEDO				
2	SIEDI	Elaboração dos estudos preliminares.	01/07/2021	28/03/2021	CONCLUÍDA
Gestor	RONALD SANTOS LIMA				
3	SEDUC	Analisar os projetos preliminares.	02/04/2022	19/05/2022	CONCLUÍDA
Gestor	MARIA DO CARMO MACHADO CHAVES RIBEIRO				
4	SIEDI	Elaboração do projeto executivo junto à Prodesan.	23/05/2022	02/06/2022	CONCLUÍDA
Gestor	RONALD SANTOS LIMA				
5	SIEDI	Elaboração de orçamento e edital; realização de licitação e contratação da obra (considerando a disponibilidade de recursos advindos da SEFIN, SEGOV, SEDURB (TRIMMC), SEPLAN ou da Secretaria Gestora do Próprio)	24/06/2022	24/01/2023	EM ANDAMENTO
Gestor	RONALD SANTOS LIMA				
6	SIEDI	Execução e gerenciamento da obra.	25/01/2023	25/08/2024	EM ANDAMENTO
Gestor	RONALD SANTOS LIMA				

Número : 326	**Tipo :** Plano de Governo	**Eixo :** Santos Educadora, Empreendedora e Tecnológica	**Status :** CONCLUÍDA

Meta
Ampliar o Projeto Santos à Luz da Leitura

PREFEITURA DE SANTOS
PREFEITURA
Plano de Metas

AÇÕES DO PLANO

Sequência	Secretaria	Ação	Início	Término	Status
1	SEDUC	Envolver os professores de todos os segmentos (Educação Infantil, Ensino Fundamental e Educação de Jovens e Adultos) nas propostas do projeto por meio da formação continuada.	04/01/2021	30/12/2024	CONCLUÍDA
Gestor	ZAIDA FERNANDES DE AZEVEDO				
2	SEDUC	Ampliar o projeto para 2 Vilas Criativas.	04/01/2021	30/12/2021	CONCLUÍDA
Gestor	ZAIDA FERNANDES DE AZEVEDO				

Número : 331 **Tipo :** Plano de Governo **Eixo :** Santos Educadora, Empreendedora e Tecnológica **Status :** CONCLUÍDA

Meta
Atualizar o Decreto 4.499/2005 (Bolsa de Estudos) com prioridade às vagas de período integral na Educação Infantil

AÇÕES DO PLANO

Sequência	Secretaria	Ação	Início	Término	Status
1	SEDUC	Atualizar o decreto de acordo com a necessidade da Secretaria de Educação.	04/01/2021	17/12/2021	CONCLUÍDA
Gestor	RENATA CARDOSO PAES DA SILVA TRAMONTINO				

Número : 334 **Tipo :** Plano de Governo **Eixo :** Santos Educadora, Empreendedora e Tecnológica **Status :** EM ANDAMENTO

Meta
Implantar Coordenadoria de Zeladoria e Obras nas Escolas

AÇÕES DO PLANO

Sequência	Secretaria	Ação	Início	Término	Status
1	SEDUC	Após reunião realizada entre a Secretária de Educação e OTC ficou acordado que essa será revista em reunião que será marcada com o Ouvidor.	04/01/2021	20/12/2024	EM ANDAMENTO
Gestor	MARIA DO CARMO MACHADO CHAVES RIBEIRO				

Número : 413 **Tipo :** Plano de Governo **Eixo :** Santos Educadora, Empreendedora e Tecnológica **Status :** CONCLUÍDA

Meta
Criar a TV Educativa on line para produção de vídeos educativos voltados aos alunos da rede municipal de ensino

PREFEITURA DE SANTOS
PREFEITURA
Plano de Metas

AÇÕES DO PLANO					
Sequência	**Secretaria**	**Ação**	**Início**	**Término**	**Status**
1	SEDUC	Criar uma sala/estúdio de gravação para produção de vídeos, no Centro de Formação Darcy Ribeiro.	04/01/2021	30/12/2021	CONCLUÍDA
Gestor	FABIANA RIVEIRO DE MORAIS				
2	SEDUC	Elaborar projeto para dinâmica de trabalho do espaço de produção..	05/04/2021	20/12/2021	CONCLUÍDA
Gestor	FABIANA RIVEIRO DE MORAIS				

SEDURB

Número : 155	**Tipo :** Plano de Governo	**Eixo :** Santos Educadora, Empreendedora e Tecnológica	**Status :** EM ANDAMENTO

Meta
Implantar a ZIRP - Zona Industrial Retroportuária na Área Continental de Santos

AÇÕES DO PLANO

Sequência	Secretaria	Ação	Início	Término	Status
1	SEDURB	Reunir GTT da PMS.	04/01/2021	31/12/2021	CONCLUÍDA
Gestor	LAIS DE OLIVEIRA				
2	SEDURB	Preparar material para apresentar nas instâncias necessárias: CMDU, Audiência Pública, Câmara Municipal.	04/01/2021	30/12/2022	EM ANDAMENTO
Gestor	LAIS DE OLIVEIRA				
3	SEDURB	Apresentar e aprovar o material nas instâncias necessárias.	03/01/2022	30/12/2022	EM ANDAMENTO
Gestor	LAIS DE OLIVEIRA				
4	SEDURB	Elaboração de minuta para envio as instancias pertinentes para aprovação	03/01/2022	30/12/2022	EM ANDAMENTO
Gestor	LAIS DE OLIVEIRA				

Número : 158	**Tipo :** Plano de Governo	**Eixo :** Santos Educadora, Empreendedora e Tecnológica	**Status :** CONCLUÍDA

Meta
Criar zonas de amortecimento para o desenvolvimento de atividades retroportuárias e geração de empregos

AÇÕES DO PLANO

Sequência	Secretaria	Ação	Início	Término	Status
1	SEDURB	Reunir GTT da PMS, em atendimento à meta de Revisão da Lei de Uso e Ocupação do Solo da Área Insular.	04/01/2021	31/12/2021	CONCLUÍDA
Gestor	GLAUCUS RENZO FARINELLO				

2	SEDURB	Preparar material para apresentação nas instâncias necessárias: CMDU, Audiência Pública, Câmara Municipal, em atendimento a revisão da Lei de Uso e Ocupação do Solo da Área Insular	04/01/2021	31/12/2021	CONCLUÍDA
Gestor	GLAUCUS RENZO FARINELLO				
3	SEDURB	Apresentar e aprovar nas instâncias necessárias.	03/01/2021	30/12/2022	CONCLUÍDA
Gestor	LAIS DE OLIVEIRA				
4	SEDURB	Elaboração de minuta para envio as instancias pertinentes para aprovação	03/01/2021	30/12/2021	CONCLUÍDA
Gestor	LAIS DE OLIVEIRA				

Número : 177 **Tipo :** Plano de Governo **Eixo :** Santos Mobilidade **Status :** EM ANDAMENTO

Meta
Estudar rota cicloviária na Avenida Conselheiro Nébias

AÇÕES DO PLANO

Sequência	Secretaria	Ação	Início	Término	Status
1	SEDURB	Desenvolver projeto	04/01/2021	30/12/2022	EM ANDAMENTO
Gestor	LEONARDO FIGUEIRAS DE CARVALHO				

Número : 188 **Tipo :** Plano de Governo **Eixo :** Santos Zeladora, Planejada e Habitacional **Status :** CONCLUÍDA

Meta
Promover o retrofit e a requalificação dos edifícios do Centro Histórico para implantação de usos diversificados

AÇÕES DO PLANO

Sequência	Secretaria	Ação	Início	Término	Status
2	SEDURB	Identificar os imóveis com seus respectivos níveis de proteção na macrozona Centro.	01/07/2021	31/12/2021	CONCLUÍDA
Gestor	RICARDO MARTINS DA SILVA				
3	SEDURB	Criar banco de dados com imóveis passíveis de RETROFIT na região central.	04/01/2021	30/06/2021	CONCLUÍDA
Gestor	RICARDO MARTINS DA SILVA				

PREFEITURA DE SANTOS
PREFEITURA
Plano de Metas

Número : 197	**Tipo :** Plano de Governo	**Eixo :** Santos Mobilidade	**Status :** EM ANDAMENTO

Meta
Implantar o Plano Municipal Cicloviário com corredres verdes , novas ciclovias, ciclofaixas e rotas cicláveis

AÇÕES DO PLANO

Sequência	Secretaria	Ação	Início	Término	Status
1	SEDURB	Elaborar Plano Cicloviário conforme previsto no Plano Municipal de Mobilidade	04/01/2021	31/12/2021	CONCLUÍDA
Gestor	LEONARDO FIGUEIRAS DE CARVALHO				
2	SEDURB	Desenvolver com a SIEDI os projetos necessários, levando em conta projetos existentes.	04/01/2021	31/12/2022	EM ANDAMENTO

Número : 249	**Tipo :** Plano de Governo	**Eixo :** Santos Assistencial, Cidadã e Saudável	**Status :** EM ANDAMENTO

Meta
Promover a regularização fundiária nos bairros da região dos morros, com medidas jurídicas, urbanísticas, ambientais e sociais

AÇÕES DO PLANO

Sequência	Secretaria	Ação	Início	Término	Status
1	SEDURB	Apresentar Plano de Trabalho detalhando o trabalho já desenvolvido.	04/01/2021	30/06/2021	CONCLUÍDA
Gestor	CARLA GUIMARAES PUPIN				
2	SEDURB	Elaborar projetos de regularização fundiária - Zeis 1 - Pantanal de Cima e Caruara	04/01/2021	31/12/2021	CONCLUÍDA
Gestor	CARLA GUIMARAES PUPIN				
3	SEDURB	Utilização de verba prevista no FUNDURB ou outra para implantar os projetos complementares.	04/01/2021	31/12/2024	EM ANDAMENTO

Número : 274	**Tipo :** Plano de Governo	**Eixo :** Santos Zeladora, Planejada e Habitacional	**Status :** EM ANDAMENTO

Meta
Revisar a Lei de Zona Especial de Interesse Social - Zeis

AÇÕES DO PLANO

Sequência	Secretaria	Ação	Início	Término	Status

1	SEDURB	Criar Termo de Referência para contratação de consultoria especializada para atualização do Plano Municipal de Habitação	04/01/2021	31/12/2021	CONCLUÍDA
Gestor	LAIS DE OLIVEIRA				
2	SEDURB	Reunir GTT da PMS para definição das prioridades em atendimento a meta de revisão da Lei de Zeis.	04/01/2021	31/12/2023	EM ANDAMENTO
Gestor	LAIS DE OLIVEIRA				
3	SEDURB	Definição da proposta e apresentação nas instâncias necessárias.	01/01/2023	31/12/2024	NÃO INICIADA
Gestor	LAIS DE OLIVEIRA				
4	SEDURB	Elaboração de minuta para envio as instancias pertinentes para aprovação	01/01/2023	31/12/2024	NÃO INICIADA
Gestor	LAIS DE OLIVEIRA				

Número : 275 | **Tipo :** Plano de Governo | **Eixo :** Santos Zeladora, Planejada e Habitacional | **Status :** NÃO CUMPRIDA

Meta
Ampliar a fonte de recursos financeiros e equipe técnica para os projetos de regularização fundiária

AÇÕES DO PLANO

Sequência	Secretaria	Ação	Início	Término	Status
1	SEDURB	Elaborar plano de trabalho dos projetos de regularização fundiária com estimativa de custos das ações previstas, considerando que o gasto anual	04/01/2021	31/12/2022	CONCLUÍDA
Gestor	CARLA GUIMARAES PUPIN				
2	SEFIN	Incluir no PPA, LDO e PPA as ações previstas para os projetos de regularização fundiária, com a reserva orçamentária necessária para execução	04/02/2021	30/04/2021	NÃO CUMPRIDA

Número : 317 | **Tipo :** Plano de Governo | **Eixo :** Santos Zeladora, Planejada e Habitacional | **Status :** EM ANDAMENTO

Meta
Compatibilizar a legislação ambiental à legislação urbana, favorecendo desenvolvimento econômico e sustentável da Área Continental

AÇÕES DO PLANO

Sequência	Secretaria	Ação	Início	Término	Status

1	SEDURB	Reunir GTT da PMS, em atendimento à meta de Elaboração da Lei de Uso e Ocupação do Solo da Área Continental.	04/01/2021	31/12/2021	CONCLUÍDA
Gestor	LAIS DE OLIVEIRA				
2	SEDURB	Preparar material para apresentar nas instâncias necessárias: CMDU, Audiência Pública, Câmara Municipal.	04/01/2021	31/12/2022	EM ANDAMENTO
Gestor	LAIS DE OLIVEIRA				
3	SEDURB	Apresentar e aprovar o material nas instâncias necessárias.	03/01/2022	30/12/2022	EM ANDAMENTO
Gestor	LAIS DE OLIVEIRA				
4	SEDURB	Encaminhar minuta de projeto de Lei de Revisão da Lei de Uso e Ocupação do Solo da Área Continental	03/01/2022	30/12/2022	EM ANDAMENTO
Gestor	LAIS DE OLIVEIRA				

Número : 318 | **Tipo :** Plano de Governo | **Eixo :** Santos Zeladora, Planejada e Habitacional | **Status :** EM ANDAMENTO

Meta
Ampliar os investimentos em projetos de reestruturação urbana, nos moldes de Operações Urbanas Consorciadas

AÇÕES DO PLANO

Sequência	Secretaria	Ação	Início	Término	Status
1	SEDURB	Contratação de consultoria especializada para nortear principalmente as ações do Poder Público em conformidade com os projetos para a região.	01/04/2021	30/12/2023	EM ANDAMENTO
Gestor	LAIS DE OLIVEIRA				
2	SEDURB	Desenvolver projetos e obras em parceria com a iniciativa privada para alavancar o desenvolvimento da região central (Paquetá e Valongo).	03/01/2022	31/12/2024	EM ANDAMENTO
Gestor	LEONARDO FIGUEIRAS DE CARVALHO				

Número : 319 | **Tipo :** Plano de Governo | **Eixo :** Santos Zeladora, Planejada e Habitacional | **Status :** EM ANDAMENTO

Meta
Implantar plano municipal para requalificar os logradouros públicos e estimular a caminhabiidade

AÇÕES DO PLANO

PREFEITURA DE SANTOS
PREFEITURA
Plano de Metas

Sequência	Secretaria	Ação	Início	Término	Status
1	SEDURB	Desenvolvimento do plano, junto às outras secretarias, em consonância com outros projetos municipais.	04/01/2021	30/12/2023	EM ANDAMENTO
Gestor	LAIS DE OLIVEIRA				
2	SEDURB	Reuniões com a CET quando se tratar de intervenções em leitos carroçáveis, supressão de vagas, etc.	04/01/2021	31/12/2023	EM ANDAMENTO
Gestor	LAIS DE OLIVEIRA				

Número : 329 **Tipo :** Plano de Governo **Eixo :** Santos Eficiente e Inovadora **Status :** EM ANDAMENTO

Meta
Revisar, adequar e tornar mais transparentes os padrões construtivos de imóveis do Cadastro Municipal

Número : 336 **Tipo :** Plano de Governo **Eixo :** Santos Zeladora, Planejada e Habitacional **Status :** CONCLUÍDA

Meta
Aplicar as sanções previstas no Estatuto da Cidade nos imóveis abandonados da região central

AÇÕES DO PLANO

Sequência	Secretaria	Ação	Início	Término	Status
1	SEDURB	Definição da Equipe de Trabalho	01/01/2021	31/01/2021	CONCLUÍDA
Gestor	RENATA SIOUFI FAGUNDES DOS SANTOS				
2	SEDURB	Elaboração do Projeto	01/02/2021	31/03/2021	CONCLUÍDA
Gestor	RENATA SIOUFI FAGUNDES DOS SANTOS				
4	SEDURB	Análise Jurídica e ajuste Legal	01/05/2021	31/05/2021	CONCLUÍDA
Gestor	RENATA SIOUFI FAGUNDES DOS SANTOS				
5	SEDURB	Periodo de prepação de equipe para implantação do Projeto	01/06/2021	30/07/2021	CONCLUÍDA
Gestor	RENATA SIOUFI FAGUNDES DOS SANTOS				
6	SEDURB	Implantação	01/08/2021	30/12/2021	CONCLUÍDA
Gestor	RENATA SIOUFI FAGUNDES DOS SANTOS				

PREFEITURA DE SANTOS
PREFEITURA
Plano de Metas

Número : 411	**Tipo :** Plano de Governo	**Eixo :** Santos Educadora, Empreendedora e Tecnológica	**Status :** EM ANDAMENTO

Meta
Revitalizar a Avenida Amador Bueno para transformá-la em um grande corredor comercial e de serviços

AÇÕES DO PLANO

Sequência	Secretaria	Ação	Início	Término	Status
1	SEDURB	Desenvolver projeto para implantação concomitantemente à implantação do VLT.	04/01/2021	29/12/2023	EM ANDAMENTO

Gestor LEONARDO FIGUEIRAS DE CARVALHO

Número : 412	**Tipo :** Plano de Governo	**Eixo :** Santos Educadora, Empreendedora e Tecnológica	**Status :** EM ANDAMENTO

Meta
Revitalizar a Avenida Santista, no Morro da Nova Cintra, para transformá-la em um grande corredor comercial e de serviços e geração de empregos

AÇÕES DO PLANO

Sequência	Secretaria	Ação	Início	Término	Status
1	SEDURB	Desenvolver projeto e compatibilizar a legislação pertinente, evidenciando a lei de uso e ocupação do solo.	04/01/2021	30/12/2023	EM ANDAMENTO

Gestor LEONARDO FIGUEIRAS DE CARVALHO

Número : 669	**Tipo :** Prioridade de Gestão	**Eixo :** Santos Mobilidade	**Status :** EM ANDAMENTO

Meta
Projeto macro de reestruturação e integração dos modais de transporte.

AÇÕES DO PLANO

Sequência	Secretaria	Ação	Início	Término	Status
1	SEDURB	Reuniões com a EMTU, Piracicaba, CET, etc, para adequação dos pontos, itinerários, biciletários.	04/01/2021	03/01/2023	EM ANDAMENTO

Gestor VERIDIANA NOBRE LOPES TEIXEIRA

2	SEDURB	Desenvolvimento da proposta.	04/01/2021	31/12/2024	EM ANDAMENTO

Gestor VERIDIANA NOBRE LOPES TEIXEIRA

PREFEITURA DE SANTOS
PREFEITURA
Plano de Metas

3	SEDURB	Projeto de reestruturação e Integração dos modais de transporte na Região Central	01/01/2022	31/12/2022	EM ANDAMENTO

Gestor VERIDIANA NOBRE LOPES TEIXEIRA

Número : 670	**Tipo :** Prioridade de Gestão	**Eixo :** Santos Cultural, Turística e Criativa	**Status :** EM ANDAMENTO

Meta
Criar o projeto Circuito das Fontes.

AÇÕES DO PLANO

Sequência	Secretaria	Ação	Início	Término	Status
1	SEDURB	Implantar projeto em desenvolvimento.	04/07/2022	31/07/2024	EM ANDAMENTO

Gestor RICARDO MARTINS DA SILVA

PREFEITURA DE SANTOS
PREFEITURA
Plano de Metas

SEECTUR

Número : 25	**Tipo :** Plano de Governo	**Eixo :** Santos Cultural, Turística e Criativa	**Status :** EM ANDAMENTO

Meta
Criar espaço para comércio de atividades de economia criativa, arte e cultura da comunidade negra (afroempreendedorismo)

AÇÕES DO PLANO

Sequência	Secretaria	Ação	Início	Término	Status
1	SEECTUR	Inserir espaço para afroempreendedorismo nos espaços de comercialização de produtos criativos na cidade	03/01/2022	30/12/2022	EM ANDAMENTO

Gestor SELLEY STORINO

Número : 43	**Tipo :** Plano de Governo	**Eixo :** Santos Assistencial, Cidadã e Saudável	**Status :** EM ANDAMENTO

Meta
Criar o Programa Empreender Jovem

AÇÕES DO PLANO

Sequência	Secretaria	Ação	Início	Término	Status
1	SEECTUR	Definição da Equipe de Trabalho	03/01/2022	30/12/2022	EM ANDAMENTO
Gestor	ANDRE FALCHI BUENO				
2	SEECTUR	Elaboração doProjeto	03/01/2022	30/12/2022	EM ANDAMENTO
Gestor	ANDRE FALCHI BUENO				
3	SEECTUR	Análise do Impacto Orçamentário	03/01/2022	30/12/2022	EM ANDAMENTO
Gestor	ANDRE FALCHI BUENO				
4	SEECTUR	Análise Jurídica e ajuste Legal	03/01/2022	30/12/2022	EM ANDAMENTO
Gestor	ANDRE FALCHI BUENO				
5	SEECTUR	Envio de Projeto à Camara para análise e discussão	03/01/2022	30/12/2022	EM ANDAMENTO
Gestor	ANDRE FALCHI BUENO				

6	SEECTUR	Capacitação da equipe para implantação do Projeto	03/01/2022	30/12/2022	EM ANDAMENTO
Gestor	ANDRE FALCHI BUENO				
7	SEECTUR	Implantação do Projeto	03/01/2022	30/12/2022	EM ANDAMENTO
Gestor	ANDRE FALCHI BUENO				

Número : 71 **Tipo :** Plano de Governo **Eixo :** Santos Esportiva **Status :** CONCLUÍDA

Meta
Ampliar as parcerias com a iniciativa privada, terceiro setor e governos, visando a ampliação de projetos ligados a economia criativa.

AÇÕES DO PLANO

Sequência	Secretaria	Ação	Início	Término	Status
1	SEECTUR	Realizar encontros com os diversos setores para a apresentação de projetos voltados a economia criativa	04/01/2021	30/12/2021	CONCLUÍDA
Gestor	ANDRE FALCHI BUENO				
2	SEECTUR	Celebrar paracerias com as entidades públicas e privadas	04/01/2021	30/12/2021	CONCLUÍDA
Gestor	ANDRE FALCHI BUENO				

Número : 84 **Tipo :** Plano de Governo **Eixo :** Santos Assistencial, Cidadã e Saudável **Status :** NÃO CUMPRIDA

Meta
Inserir atividades e promover eventos de interação intergeracional para idosos nas Vilas Criativas.

AÇÕES DO PLANO

Sequência	Secretaria	Ação	Início	Término	Status
1	SEECTUR	Atração de parceiros do governo e da iniciativa privada para a formatação das ações .	04/01/2021	30/12/2021	NÃO CUMPRIDA
Gestor	ANDRE FALCHI BUENO				

Número : 113 **Tipo :** Plano de Governo **Eixo :** Santos Sustentável e da Vida Animal **Status :** NÃO CUMPRIDA

Meta
Implantar a Oficina de Mobiliário Urbano na Ecofábrica Criativa, em parceria com as associações de Design, profissionais liberais, com organismos de governo e universidades.

AÇÕES DO PLANO

PREFEITURA DE SANTOS
PREFEITURA
Plano de Metas

Sequência	Secretaria	Ação	Início	Término	Status
1	SEECTUR	Estabelecer reunião com os parceiros para a apresentação das ações da Ecofábrica.	04/01/2021	30/12/2021	NÃO CUMPRIDA
Gestor	ANDRE FALCHI BUENO				
2	SEECTUR	Produzir com parceiros os protótipos do mobiliário urbano.	04/01/2021	30/12/2021	NÃO CUMPRIDA
Gestor	ANDRE FALCHI BUENO				

Número : 117 **Tipo :** Plano de Governo **Eixo :** Santos Sustentável e da Vida Animal **Status :** NÃO INICIADA

Meta
Criar o Guia Verde Santos

Número : 122 **Tipo :** Plano de Governo **Eixo :** Santos Cultural, Turística e Criativa **Status :** EM ANDAMENTO

Meta
Criar o Comitê Municipal de Economia Criativa

AÇÕES DO PLANO

Sequência	Secretaria	Ação	Início	Término	Status
1	SEECTUR	Elaborar, aprovar e publicar decreto municipal que cria o Comitê Municipal de Economia Criativa, com a participação de representantes do Poder Público, empreendedores e entidades que atuam no segmento	03/01/2022	30/12/2022	EM ANDAMENTO
Gestor	ANDRE FALCHI BUENO				

Número : 123 **Tipo :** Plano de Governo **Eixo :** Santos Cultural, Turística e Criativa **Status :** NÃO CUMPRIDA

Meta
Campanha de ampliação de seguidores da plataforma Feito em Santos visando aumentar visibilidade dos produtos e serviços divulgados na rede social (Instagram).

AÇÕES DO PLANO

Sequência	Secretaria	Ação	Início	Término	Status
1	SEECTUR	Criar campanha periódica de divulgação nas redes sociais da Prefeitura e na imprensa.	04/01/2021	30/12/2021	NÃO CUMPRIDA
Gestor	ANDRE FALCHI BUENO				

PREFEITURA DE SANTOS
PREFEITURA
Plano de Metas

Número : 124	**Tipo :** Plano de Governo	**Eixo :** Santos Cultural, Turística e Criativa	**Status :** NÃO CUMPRIDA

Meta
Realização de Encontros, Seminários, Lives, Palestras e Workshop com especialistas nos segmentos do Empreendedorismo, Economia Criativa e Turismo.

AÇÕES DO PLANO

Sequência	Secretaria	Ação	Início	Término	Status
1	SEECTUR	Realizar levantamento de assuntos de destaque e nomes de especialistas para programação dos eventos	04/01/2021	30/12/2021	NÃO CUMPRIDA
Gestor	SELLEY STORINO				
2	SEECTUR	Desenvolver agenda anual com temas e nomes de especialistas para realização dos seminários nos segmentos da Turismo, Empreendedorismo e Economia Criativa	04/01/2021	30/12/2021	NÃO CUMPRIDA
Gestor	SELLEY STORINO				

Número : 125	**Tipo :** Plano de Governo	**Eixo :** Santos Cultural, Turística e Criativa	**Status :** CONCLUÍDA

Meta
Participar de eventos que fortaleçam a Rede de Cidades Criativas da UNESCO

AÇÕES DO PLANO

Sequência	Secretaria	Ação	Início	Término	Status
1	SEECTUR	Participar de eventos que fortaleçam a Rede de Cidades Criativas da UNESCO.	04/01/2021	30/12/2021	CONCLUÍDA
Gestor	SELLEY STORINO				

Número : 126	**Tipo :** Plano de Governo	**Eixo :** Santos Cultural, Turística e Criativa	**Status :** EM ANDAMENTO

Meta
Promover o ensino da Economia Criativa na escola

AÇÕES DO PLANO

Sequência	Secretaria	Ação	Início	Término	Status
1	SEECTUR	Inserir nos projetos desenvolvidos pela SEduc atividades que estimulem a criatividade e o empreendedorismo, com foco nos segmentos da EC.	03/01/2022	30/12/2022	EM ANDAMENTO
Gestor	ANDRE FALCHI BUENO				

PREFEITURA DE SANTOS
PREFEITURA
Plano de Metas

Número : 127	**Tipo :** Plano de Governo	**Eixo :** Santos Cultural, Turística e Criativa	**Status :** EM ANDAMENTO

Meta
Criar a Agenda e o Plano de Metas da Economia Criativa

AÇÕES DO PLANO

Sequência	Secretaria	Ação	Início	Término	Status
1	SEECTUR	Desenvolver Planejamento Anual com detalhamento de objetivos a serem alcançados nos segmentos da Economia Criativa	03/01/2022	30/12/2022	EM ANDAMENTO

Gestor ANDRE FALCHI BUENO

Número : 135	**Tipo :** Plano de Governo	**Eixo :** Santos Cultural, Turística e Criativa	**Status :** EM ANDAMENTO

Meta
Utilizar as Vilas Criativas como espaço de orientação aos munícipes na área de Economia Criativa

AÇÕES DO PLANO

Sequência	Secretaria	Ação	Início	Término	Status
1	SEECTUR	Desenvolver cursos de qualificação e espaço para orientação ao empreendedorismo nas VIlas Criativas	03/01/2022	30/12/2022	EM ANDAMENTO

Gestor RICARDO GIULIANO CHAVES SERRA

2	SEECTUR	Realizar sondagem para verificar o interesse da comunidade em alguma área específica da EC	03/01/2022	30/12/2022	EM ANDAMENTO

Gestor ANDRE FALCHI BUENO

Número : 136	**Tipo :** Plano de Governo	**Eixo :** Santos Cultural, Turística e Criativa	**Status :** NÃO CUMPRIDA

Meta
Ampliar vagas nos Cursos de Qualificação Profissional e Empreendedorismo nas Vilas Criativas

AÇÕES DO PLANO

Sequência	Secretaria	Ação	Início	Término	Status
1	SEECTUR	Formatação da Parceria com o Governo do Estado (Centro Paula Souza).	04/01/2021	30/12/2021	NÃO CUMPRIDA

Gestor ANDRE FALCHI BUENO

2	SEECTUR	Formalização da Parceria com o Sebrae.	04/01/2021	30/12/2021	NÃO CUMPRIDA
Gestor	RICARDO GIULIANO CHAVES SERRA				
3	SEECTUR	Apresentação da Agenda com os cursos profissionalizantes.	04/01/2021	30/12/2021	NÃO CUMPRIDA
Gestor	ANDRE FALCHI BUENO				

Número : 137 | **Tipo :** Plano de Governo | **Eixo :** Santos Cultural, Turística e Criativa | **Status :** EM ANDAMENTO

Meta
Realizar a Conferencia Anual UCCN (Unesco Creative Cities Network)

AÇÕES DO PLANO

Sequência	Secretaria	Ação	Início	Término	Status
1	SEECTUR	Realizar a Conferencia Anual UCCN (Unesco Creative Cities Network)	03/01/2022	30/12/2022	EM ANDAMENTO
Gestor	SELLEY STORINO				

Número : 138 | **Tipo :** Plano de Governo | **Eixo :** Santos Cultural, Turística e Criativa | **Status :** CONCLUÍDA

Meta
Implantar o Roteiro do Cinema na cidade de Santos

AÇÕES DO PLANO

Sequência	Secretaria	Ação	Início	Término	Status
1	SEECTUR	Levantamento dos locais que foram utilizados como cenários para produções cinematográficas e publicitárias.	04/01/2021	30/12/2021	CONCLUÍDA
Gestor	SELLEY STORINO				
2	SEECTUR	Divulgação do Roteiro do Cinema na cidade de Santos, nas mídias em geral.	04/01/2021	30/12/2021	CONCLUÍDA
Gestor	SELLEY STORINO				

Número : 139 | **Tipo :** Plano de Governo | **Eixo :** Santos Cultural, Turística e Criativa | **Status :** EM ANDAMENTO

Meta
Ampliar as parcerias para a qualificação profissional e design da Ecofábrica Criativa

AÇÕES DO PLANO

PREFEITURA DE SANTOS
PREFEITURA
Plano de Metas

Sequência	Secretaria	Ação	Início	Término	Status
1	SEECTUR	Estabelecer parceria com a Associações de Design, profissionais liberais, com organismos de governo e universidades , visando ampliar a qualificação profissional e os produtos da ecofabrica.	03/01/2022	30/12/2022	EM ANDAMENTO
Gestor	SELLEY STORINO				

Número : 140 **Tipo :** Plano de Governo **Eixo :** Santos Cultural, Turística e Criativa **Status :** CONCLUÍDA

Meta
Criar o Observatório do Empreendedorismo, Economia Criativa e Turismo com o objetivo de reunir dados e informações que contribuirão para a direcionamento de programas e ações.

AÇÕES DO PLANO

Sequência	Secretaria	Ação	Início	Término	Status
1	SEECTUR	Desenvolver levantamento de atividades, ações e iniciativas nos segmentos do Turismo, Empreendedorismo e Economia Criativa.	04/01/2021	30/12/2021	CONCLUÍDA
Gestor	SELLEY STORINO				
2	SEECTUR	Implantação do Observatório.	04/01/2021	30/12/2021	CONCLUÍDA
Gestor	SELLEY STORINO				

Número : 141 **Tipo :** Plano de Governo **Eixo :** Santos Educadora, Empreendedora e Tecnológica **Status :** CONCLUÍDA

Meta
Estimular a criação do cooperativismo como forma de incentivar o empreendedorismo social.

AÇÕES DO PLANO

Sequência	Secretaria	Ação	Início	Término	Status
1	SEECTUR	Iniciar as palestras de incentivo ao cooperativismos atrelada aos cursos profissionalizantes.	04/01/2021	30/12/2021	CONCLUÍDA
Gestor	ANDRE FALCHI BUENO				
2	SEECTUR	Cursos de orientação ao cooperativismo e ao empreendedorismo social.	09/03/2021	30/12/2021	CONCLUÍDA
Gestor	ANDRE FALCHI BUENO				

PREFEITURA DE SANTOS
PREFEITURA
Plano de Metas

3	SEECTUR	Estabelecer uma cooperativa.	04/01/2021	30/12/2021	CONCLUÍDA
Gestor	ANDRE FALCHI BUENO				

Número : 142	**Tipo :** Plano de Governo	**Eixo :** Santos Educadora, Empreendedora e Tecnológica	**Status :** CONCLUÍDA

Meta
Criar Plano de Ação no Conselho Municipal de Emprego, Trabalho e Renda de Santos para a discussão de políticas públicas dirigidas a empregabilidade do município.

AÇÕES DO PLANO

Sequência	Secretaria	Ação	Início	Término	Status
1	SEECTUR	Participar da eleição, indicando um membro da Diretoria	04/01/2021	30/12/2021	CONCLUÍDA
Gestor	RICARDO GIULIANO CHAVES SERRA				
2	SEECTUR	Oficiar sindicatos e demais secretarias a indicarem membros para o Conselho	04/01/2021	30/12/2021	CONCLUÍDA
Gestor	RICARDO GIULIANO CHAVES SERRA				
3	SEECTUR	Propor nas reuniões ações que visam a empregabilidade no município	04/01/2021	30/12/2021	CONCLUÍDA
Gestor	RICARDO GIULIANO CHAVES SERRA				

Número : 144	**Tipo :** Plano de Governo	**Eixo :** Santos Cultural, Turística e Criativa	**Status :** EM ANDAMENTO

Meta
Reformar o Armazem de Bagagem da Estação do Valongo

AÇÕES DO PLANO

Sequência	Secretaria	Ação	Início	Término	Status
1	SEECTUR	Reunião com órgãos externos e o governo municipal para discutir a definição de ocupação do espaço.	03/01/2022	30/12/2022	EM ANDAMENTO
Gestor	MARIA APARECIDA HERRADOR				
2	SEECTUR	Caso definida a destinação do armazém para o Museu Ferroviário, solicitar a finalização do projeto já existente e a verba para o DADETUR.	03/01/2022	30/12/2022	EM ANDAMENTO
Gestor	MARIA APARECIDA HERRADOR				

PREFEITURA DE SANTOS
PREFEITURA
Plano de Metas

Número : 152	**Tipo :** Plano de Governo	**Eixo :** Santos Educadora, Empreendedora e Tecnológica	**Status :** NÃO CUMPRIDA

Meta
Criar Espaços Tecnológicos nas Vilas Criativas da Vila Nova, Progresso e Penha

AÇÕES DO PLANO

Sequência	Secretaria	Ação	Início	Término	Status
1	SEECTUR	Formalização do recurso de 150.000 reais com a Caixa Econômica Federal.	04/01/2021	30/12/2021	NÃO CUMPRIDA
Gestor	ANDRE FALCHI BUENO				
2	SEECTUR	Elaborar projeto/layout dos espaços	15/12/2020	30/12/2021	NÃO CUMPRIDA
Gestor	ANDRE FALCHI BUENO				
3	SEECTUR	Elaborar a licitação para aquisição de equipamentos e mobiliário.	20/01/2021	30/12/2021	NÃO CUMPRIDA
Gestor	ANDRE FALCHI BUENO				

Número : 153	**Tipo :** Plano de Governo	**Eixo :** Santos Cultural, Turística e Criativa	**Status :** NÃO CUMPRIDA

Meta
Criar Agenda única das Feiras Criativas no Centro através do Programa Carrossel Criativo (Feito em Santos, Feira da Diversidade, etc)

AÇÕES DO PLANO

Sequência	Secretaria	Ação	Início	Término	Status
1	SEECTUR	Elaborar projeto de lei que institui isenção de taxas para feiras e eventos em espaços públicos (Carrossel Criativo).	04/01/2021	27/12/2021	NÃO CUMPRIDA
Gestor	ANDRE FALCHI BUENO				
2	SEECTUR	Criar e publicar a agenda das Feiras Criativas	04/01/2021	30/12/2021	NÃO CUMPRIDA
Gestor	ANDRE FALCHI BUENO				

Número : 160	**Tipo :** Plano de Governo	**Eixo :** Santos Assistencial, Cidadã e Saudável	**Status :** NÃO CUMPRIDA

Meta
Implantar unidade do Espaço do Idoso, na Zona Noroeste

AÇÕES DO PLANO

PREFEITURA DE SANTOS
PREFEITURA
Plano de Metas

Sequência	Secretaria	Ação	Início	Término	Status
1	SEECTUR	Pesquisa de terreno/área para construção da unidade junto ao GPM e SEGES	01/12/2020	30/01/2021	NÃO CUMPRIDA
Gestor	SELLEY STORINO				
2	SEECTUR	Elaborar projeto junto ä SIEDI a partir da definição do local. Propor parceria através do COMAIV.	15/01/2021	01/02/2021	NÃO CUMPRIDA
Gestor	SELLEY STORINO				

Número : 171 **Tipo :** Plano de Governo **Eixo :** Santos Educadora, Empreendedora e Tecnológica **Status :** NÃO CUMPRIDA

Meta
Realizar as palestras do Time do Emprego nas Vilas Criativas para estimular a Educação Empreendedora

AÇÕES DO PLANO

Sequência	Secretaria	Ação	Início	Término	Status
1	SEECTUR	Prospecção das Vilas Criativas	15/01/2021	30/12/2021	NÃO CUMPRIDA
Gestor	ANDRE FALCHI BUENO				
2	SEECTUR	Desenvolver calendário.	04/01/2021	30/12/2021	NÃO CUMPRIDA
Gestor	RICARDO GIULIANO CHAVES SERRA				
3	SEECTUR	Abertura e Inicio dos Cursos.	04/01/2021	30/12/2021	NÃO CUMPRIDA
Gestor	RICARDO GIULIANO CHAVES SERRA				

Número : 219 **Tipo :** Plano de Governo **Eixo :** Santos Sustentável e da Vida Animal **Status :** EM ANDAMENTO

Meta
Implantar a Vila Criativa Verde no Jardim Botânico de Santos

AÇÕES DO PLANO

Sequência	Secretaria	Ação	Início	Término	Status
1	SEECTUR	Elaborar projeto detalhado com indicação de recursos para implantação da Vila Criativa Verde	03/01/2022	30/12/2022	EM ANDAMENTO
Gestor	ANDRE FALCHI BUENO				

PREFEITURA DE SANTOS
PREFEITURA
Plano de Metas

2	SEECTUR	Garantir a entrega da Vila Criativa Verde do Jardim Botânico até 31/12/2020	03/01/2022	30/12/2022	EM ANDAMENTO

Gestor ANDRE FALCHI BUENO

Número : 251 **Tipo :** Plano de Governo **Eixo :** Santos Educadora, Empreendedora e Tecnológica **Status :** EM ANDAMENTO

Meta
Implementar a construção de creches e escolas infantis em parceria com a iniciativa privada

AÇÕES DO PLANO

Sequência	Secretaria	Ação	Início	Término	Status
1	SEECTUR	Contatar empresas e instituições privadas para viabilizar a construção de creches e escolas infantis	03/01/2022	30/12/2022	EM ANDAMENTO

Gestor SELLEY STORINO

Número : 252 **Tipo :** Plano de Governo **Eixo :** Santos Assistencial, Cidadã e Saudável **Status :** EM ANDAMENTO

Meta
Implementar parceria com o Centro Paula Souza, Senai, Sebrae e outras entidades de capacitação profissional para aulas práticas em prédios públicos

AÇÕES DO PLANO

Sequência	Secretaria	Ação	Início	Término	Status
1	SEECTUR	Celebrar parcerias com as entidades	03/01/2021	30/12/2022	EM ANDAMENTO

Gestor SELLEY STORINO

Número : 261 **Tipo :** Plano de Governo **Eixo :** Santos Cultural, Turística e Criativa **Status :** CONCLUÍDA

Meta
Criar rotas de cicloturismo na cidade de Santos

AÇÕES DO PLANO

Sequência	Secretaria	Ação	Início	Término	Status
1	SEECTUR	Fazer levantamento dos atrativos, equipamentos e monumentos das áreas que contemplam rotas de ciclovias	01/01/2021	28/02/2021	CONCLUÍDA

Gestor LEONARDO CARVALHO E CARVALHO

PREFEITURA DE SANTOS
PREFEITURA
Plano de Metas

2	SEECTUR	Criação, encaminhamento à CET e disponibilização do Roteiro no Portal do Turismo	01/03/2021	31/12/2021	CONCLUÍDA

Gestor LEONARDO CARVALHO E CARVALHO

Número : 280 **Tipo :** Plano de Governo **Eixo :** Santos Cultural, Turística e Criativa **Status :** CONCLUÍDA

Meta
Elaborar projeto de divulgação no interior do Estado através de programas (como o Santos vai ao Interior) e/ou veículos e segmentos especializados (revistas, cinemas, etc).

AÇÕES DO PLANO

Sequência	Secretaria	Ação	Início	Término	Status
1	SEECTUR	Elaborar projeto de divulgação no interior do Estado	01/01/2021	31/12/2021	CONCLUÍDA

Gestor SELLEY STORINO

2	SEECTUR	Verificar influencers e revistas especializadas no segmento para divulgação da cidade	04/01/2021	31/12/2021	CONCLUÍDA

Gestor SELLEY STORINO

Número : 282 **Tipo :** Plano de Governo **Eixo :** Santos Cultural, Turística e Criativa **Status :** CONCLUÍDA

Meta
Número de Atendimentos para suporte e orientação a empreendedores e potenciais empreendedores no Espaço "SEBRAE Aqui"

AÇÕES DO PLANO

Sequência	Secretaria	Ação	Início	Término	Status
1	SEECTUR	Participar de atividades e eventos para a divulgação do Espaço	04/01/2021	30/12/2021	CONCLUÍDA

Gestor RICARDO GIULIANO CHAVES SERRA

Número : 283 **Tipo :** Plano de Governo **Eixo :** Santos Cultural, Turística e Criativa **Status :** NÃO CUMPRIDA

Meta
Implantação de uma linha circular, interligando o Terminal de Passageiros ao Centro Histórico / Gonzaga

AÇÕES DO PLANO

Sequência	Secretaria	Ação	Início	Término	Status

PREFEITURA DE SANTOS
PREFEITURA
Plano de Metas

1	SEECTUR	Concluir projeto de itinerário.	04/01/2021	07/06/2021	CONCLUÍDA
Gestor	SELLEY STORINO				
2	CET	Estudar a utilização dos contratos de transporte existentes para viabilizar o serviço.	05/04/2021	07/06/2021	NÃO CUMPRIDA

Número : 284 **Tipo :** Plano de Governo **Eixo :** Santos Cultural, Turística e Criativa **Status :** EM ANDAMENTO

Meta
Ampliar a participação em feiras de turismo

AÇÕES DO PLANO

Sequência	Secretaria	Ação	Início	Término	Status
1	SEECTUR	Verificar a viabilidade de participação em feiras de turismo, inclusive internacionais, além das já visitadas	03/01/2022	30/12/2022	EM ANDAMENTO
Gestor	SELLEY STORINO				
2	SEECTUR	Elaborar cronograma de feiras de turismo em 2021	03/01/2022	30/12/2022	EM ANDAMENTO
Gestor	SELLEY STORINO				

Número : 286 **Tipo :** Plano de Governo **Eixo :** Santos Cultural, Turística e Criativa **Status :** CONCLUÍDA

Meta
Criar parceria com o Santos Futebol Clube para promover os atrativos turísticos durante os jogos na Vila Belmiro

AÇÕES DO PLANO

Sequência	Secretaria	Ação	Início	Término	Status
1	SEECTUR	Em caso de abertura dos jogos para o público, em face à melhora dos índices da pandemia, consolidar a reprodução do vídeo do turismo de Santos durante os jogos na Vila Belmiro	01/01/2021	31/12/2021	CONCLUÍDA
Gestor	SELLEY STORINO				
2	SEECTUR	Realizar troca de conhecimentos entre os guias de turismo do Museu Pelé e equipe de receptivo do Memorial das Conquistas	01/10/2021	31/12/2021	CONCLUÍDA
Gestor	SELLEY STORINO				

PREFEITURA DE SANTOS
PREFEITURA
Plano de Metas

Número : 289	**Tipo :** Plano de Governo	**Eixo :** Santos Cultural, Turística e Criativa	**Status :** CONCLUÍDA

Meta
Instalar totens interativos para divulgação de eventos e informações turísticas

AÇÕES DO PLANO

Sequência	Secretaria	Ação	Início	Término	Status
1	SEECTUR	Implantar projeto piloto	01/01/2021	31/12/2021	CONCLUÍDA

Gestor SELLEY STORINO

Número : 291	**Tipo :** Plano de Governo	**Eixo :** Santos Cultural, Turística e Criativa	**Status :** CONCLUÍDA

Meta
Implantar sistema de visitas virtuais aos equipamentos turísticos públicos

AÇÕES DO PLANO

Sequência	Secretaria	Ação	Início	Término	Status
1	SEECTUR	Verificar sistemas semelhantes instalados em equipamentos turísticos em outros municípios e ver sua viabilidade em Santos	01/01/2021	30/04/2021	CONCLUÍDA

Gestor MARIA APARECIDA HERRADOR

3	SEECTUR	Levantamento dos custos e verbas para o projeto	01/08/2021	31/10/2021	CONCLUÍDA

Gestor MARIA APARECIDA HERRADOR

5	SEECTUR	Implantar o sistema de visitas virtuais em um equipamento	01/01/2021	31/12/2021	CONCLUÍDA

Gestor MARIA APARECIDA HERRADOR

Número : 292	**Tipo :** Plano de Governo	**Eixo :** Santos Cultural, Turística e Criativa	**Status :** EM ANDAMENTO

Meta
Viabilizar o Curso Superior de Gestão em Turismo

AÇÕES DO PLANO

Sequência	Secretaria	Ação	Início	Término	Status

PREFEITURA DE SANTOS
PREFEITURA
Plano de Metas

1	SEECTUR	As Secretarias de Turismo e Desenvolvimento Econômico do Governo do Estado já foram oficiadas do interesse da cidade em viabilizar o curso técnico de Gestão em Turismo no Centro Paula Souza. Aguardando resposta.	03/01/2022	30/12/2022	EM ANDAMENTO
Gestor	SELLEY STORINO				
2	SEECTUR	Reiterar ofício enviado, pleiteando uma reunião com o Desenvolvimento Econômico do Governo do Estado para tratar do assunto.	03/01/2022	30/12/2022	EM ANDAMENTO
Gestor	SELLEY STORINO				

Número : 293 **Tipo :** Plano de Governo **Eixo :** Santos Cultural, Turística e Criativa **Status :** EM ANDAMENTO

Meta
Ampliar a Feira Livre Criativa para outros bairros da Cidade

AÇÕES DO PLANO

Sequência	Secretaria	Ação	Início	Término	Status
1	SEECTUR	Elaborar, aprovar e publicar decreto municipal que regulamente a Feira Livre Criativa. Publicado o DECRETO Nº 9.338 DE 28 DE MAIO DE 2021 que institui o Projeto Carrossel Criativo.	03/01/2021	28/05/2021	CONCLUÍDA
Gestor	ANDRE FALCHI BUENO				
2	SEECTUR	Elaborar o calendário das Feiras Livres Criativas com a indicação dos novos locais	31/05/2021	30/12/2022	EM ANDAMENTO
Gestor	ANDRE FALCHI BUENO				

Número : 294 **Tipo :** Plano de Governo **Eixo :** Santos Cultural, Turística e Criativa **Status :** EM ANDAMENTO

Meta
Criar o projeto Turismo na Escola

AÇÕES DO PLANO

Sequência	Secretaria	Ação	Início	Término	Status
1	SEECTUR	Estudar junto a Secretaria de Educação a reativação do projeto "Educação Turística nas Escolas" já existente	03/01/2022	30/12/2022	EM ANDAMENTO
Gestor	SELLEY STORINO				

2	SEECTUR	Caso viável, fazer o levantamento das necessidades de execução (recursos humanos, transporte, etc).	03/01/2022	30/12/2022	EM ANDAMENTO

Gestor SELLEY STORINO

Número : 306 | **Tipo :** Plano de Governo | **Eixo :** Santos Cultural, Turística e Criativa | **Status :** CONCLUÍDA

Meta
Quantidade de empreendedores beneficiados por meio de crédito no Banco do Povo Paulista (nº de contratos)

AÇÕES DO PLANO

Sequência	Secretaria	Ação	Início	Término	Status
1	SEECTUR	Participar de atividades e eventos a fim de divulgar o Banco do Povo	04/01/2021	31/12/2021	CONCLUÍDA

Gestor RICARDO GIULIANO CHAVES SERRA

Número : 307 | **Tipo :** Plano de Governo | **Eixo :** Santos Cultural, Turística e Criativa | **Status :** NÃO CUMPRIDA

Meta
Revisar a Linha Conheça Santos com novas opções de embarque e desembarque

AÇÕES DO PLANO

Sequência	Secretaria	Ação	Início	Término	Status
1	SEECTUR	Estudar junto a CET e Guaiuba a possibilidade de aumento de frota de forma a viabilizar um melhor formato para o passeio	03/01/2022	30/12/2022	EM ANDAMENTO

Gestor SELLEY STORINO

2	SEECTUR	Caso seja viável, providenciar a alteração do formato do passeio.	03/01/2022	30/12/2022	EM ANDAMENTO

Gestor SELLEY STORINO

3	SEECTUR	Publicar edital de chamamento	01/01/2022	30/04/2022	NÃO CUMPRIDA

Gestor SELLEY STORINO

Número : 308 | **Tipo :** Plano de Governo | **Eixo :** Santos Cultural, Turística e Criativa | **Status :** CONCLUÍDA

Meta
Instituir Plano de Regulamentação do Turismo de 1 dia

PREFEITURA DE SANTOS
PREFEITURA
Plano de Metas

AÇÕES DO PLANO

Sequência	Secretaria	Ação	Início	Término	Status
1	SEECTUR	Elaborar minuta para uma legislação específica para os turistas de 1 dia, de forma a diminuir os transtornos causados pelos veículos (vans, microonibus e ônibus de turismo) e pela movimentação destes turistas nas proximidades da orla.	01/01/2021	31/01/2021	CONCLUÍDA
Gestor	SELLEY STORINO				
2	SEECTUR	Oficiar os envolvidos (CET, Guarda Municipal,SEMAM) para adequações, se necessárias, da minuta.	01/02/2021	28/02/2021	CONCLUÍDA
Gestor	SELLEY STORINO				
3	SEECTUR	Envio do projeto de lei à Câmara Municipal.	01/03/2021	30/12/2021	CONCLUÍDA
Gestor	SELLEY STORINO				

Número : 310 **Tipo :** Plano de Governo **Eixo :** Santos Cultural, Turística e Criativa **Status :** NÃO CUMPRIDA

Meta
Publicização do Museu Pelé

AÇÕES DO PLANO

Sequência	Secretaria	Ação	Início	Término	Status
1	SEECTUR	Iniciar o processo de publicização do equipamento	01/01/2021	31/12/2021	CONCLUÍDA
Gestor	MARIA APARECIDA HERRADOR				
2	SEECTUR	Lançamento do Edital	01/01/2021	31/12/2021	NÃO CUMPRIDA
Gestor	MARIA APARECIDA HERRADOR				

Número : 311 **Tipo :** Plano de Governo **Eixo :** Santos Cultural, Turística e Criativa **Status :** EM ANDAMENTO

Meta
Incentivar a implantação do Trem Turístico de Santos

AÇÕES DO PLANO

Sequência	Secretaria	Ação	Início	Término	Status

1	SEECTUR	Estudar junto a Secretaria de Estado de Transportes Metropolitanos e a MRS a retomada do projeto de viabilização de passeio de trem turístico, com saída e chegada no Valongo.	03/01/2022	30/12/2022	EM ANDAMENTO

Gestor SELLEY STORINO

Número : 312 | **Tipo :** Plano de Governo | **Eixo :** Santos Cultural, Turística e Criativa | **Status :** CONCLUÍDA

Meta
Elaborar projeto para o Portinho do Caruara - infraestrutura e identificação de oportunidades

AÇÕES DO PLANO

Sequência	Secretaria	Ação	Início	Término	Status
1	SEECTUR	Desenvolver projeto junto a SIEDI para o Portinho do Caruara - infraestrutura e identificação de oportunidades	01/01/2021	31/12/2021	CONCLUÍDA

Gestor MARIA APARECIDA HERRADOR

Número : 313 | **Tipo :** Plano de Governo | **Eixo :** Santos Cultural, Turística e Criativa | **Status :** CONCLUÍDA

Meta
Instalar sistema de guia sonoro para descrição dos passeios turísticos

AÇÕES DO PLANO

Sequência	Secretaria	Ação	Início	Término	Status
1	SEECTUR	Implantar projeto piloto de sistema de audio guide em equipamento turístico do município	01/01/2021	31/12/2021	CONCLUÍDA

Gestor SELLEY STORINO

2	SEECTUR	Gravação dos áudios com o conteúdo que será disponibilizado	01/09/2021	30/11/2021	CONCLUÍDA

Gestor SELLEY STORINO

Número : 314 | **Tipo :** Plano de Governo | **Eixo :** Santos Cultural, Turística e Criativa | **Status :** CONCLUÍDA

Meta
Reformar e modernizar o Posto de Informações Turísticas do Gonzaga, instalado em bonde, na Praça das Bandeiras

AÇÕES DO PLANO

Sequência	Secretaria	Ação	Início	Término	Status

PREFEITURA DE SANTOS
PREFEITURA
Plano de Metas

1	SEECTUR	Aprovar Projeto de reforma	01/01/2021	31/12/2021	CONCLUÍDA

Gestor SELLEY STORINO

Número : 315 **Tipo :** Plano de Governo **Eixo :** Santos Cultural, Turística e Criativa **Status :** EM ANDAMENTO

Meta
Instituir a compra on-line e o cartão de débito/crédito de bilhetes e ingressos em equipamentos turísticos

AÇÕES DO PLANO

Sequência	Secretaria	Ação	Início	Término	Status
1	SEECTUR	Aguardando as tratativas da SEFIN, que são para o pagamento do IPTU junto às operadoras - a intenção é adotar o mesmo sistema.	03/01/2022	30/12/2022	EM ANDAMENTO

Gestor MARIA APARECIDA HERRADOR

Número : 335 **Tipo :** Plano de Governo **Eixo :** Santos Mobilidade **Status :** EM ANDAMENTO

Meta
Criar o Plano Municipal do Cicloturismo em Santos

AÇÕES DO PLANO

Sequência	Secretaria	Ação	Início	Término	Status
1	SEECTUR	Criar o Plano Municipal do Cicloturismo em Santos	03/01/2022	30/12/2022	EM ANDAMENTO

Gestor SELLEY STORINO

Número : 365 **Tipo :** Plano de Governo **Eixo :** Santos Cultural, Turística e Criativa **Status :** EM ANDAMENTO

Meta
Criar o Parque Valongo

AÇÕES DO PLANO

Sequência	Secretaria	Ação	Início	Término	Status
1	SEECTUR	projeto Turístico	01/04/2022	31/12/2024	EM ANDAMENTO

Número : 383 **Tipo :** Plano de Governo **Eixo :** Santos Educadora, Empreendedora e Tecnológica **Status :** EM ANDAMENTO

Meta
Incentivar a instalação de um campus universitário na Zona Noroeste

PREFEITURA DE SANTOS
PREFEITURA
Plano de Metas

AÇÕES DO PLANO

Sequência	Secretaria	Ação	Início	Término	Status
1	SEECTUR	Elaborar e apresentar projeto de lei à Câmara Municipal com a garantia de incentivos fiscais à instalação de campus universitário na Zona Noroeste	03/01/2022	30/12/2022	EM ANDAMENTO

Gestor SELLEY STORINO

Número : 398 **Tipo :** Plano de Governo **Eixo :** Santos Cultural, Turística e Criativa **Status :** EM ANDAMENTO

Meta
Implantar nova sinalização turística na Cidade

AÇÕES DO PLANO

Sequência	Secretaria	Ação	Início	Término	Status
1	SEECTUR	Elaborar novo projeto de sinalização em conjunto com a CET	03/01/2022	30/12/2022	EM ANDAMENTO

Gestor SELLEY STORINO

2	CET	Implantar nova sinalização viário	03/01/2022	09/09/2024	EM ANDAMENTO

Número : 399 **Tipo :** Plano de Governo **Eixo :** Santos Eficiente e Inovadora **Status :** EM ANDAMENTO

Meta
Criar plano de comunicação que estimule empreendedores e profissionais com empregos qualificados a desenvolver trabalho home office em Santos

AÇÕES DO PLANO

Sequência	Secretaria	Ação	Início	Término	Status
1	SEECTUR	Apresentar plano de comunicação com campanhas e ações de marketing para atrair profissionais qualificados no trabalho em home office em Santos	03/01/2022	30/12/2022	EM ANDAMENTO

Gestor RICARDO GIULIANO CHAVES SERRA

Número : 540 **Tipo :** Prioridade de Gestão **Eixo :** Santos Educadora, Empreendedora e Tecnológica **Status :** EM ANDAMENTO

Meta
Ampliação da Feira Feito em Santos Valongo

AÇÕES DO PLANO

PREFEITURA DE SANTOS
PREFEITURA
Plano de Metas

Sequência	Secretaria	Ação	Início	Término	Status
1	SEECTUR	Implantação de corredor gastronômico	03/01/2022	30/12/2022	EM ANDAMENTO

Gestor MARIA APARECIDA HERRADOR

Número : 661 **Tipo :** Prioridade de Gestão **Eixo :** Santos Educadora, Empreendedora e Tecnológica **Status :** EM ANDAMENTO

Meta
Fomento aos coletivos criativos

AÇÕES DO PLANO

Sequência	Secretaria	Ação	Início	Término	Status
1	SEECTUR	Apresentar calendário das feiras criativas nas diversas regiões da cidade , apoiadas no programa Feito em Santos da Secretaria de Governo	03/01/2022	30/12/2022	EM ANDAMENTO

Gestor ANDRE FALCHI BUENO

Número : 663 **Tipo :** Prioridade de Gestão **Eixo :** Santos Educadora, Empreendedora e Tecnológica **Status :** CONCLUÍDA

Meta
Articular recursos financeiros para lançamento de editais de fomento às ações de economia criativa na cidade.

AÇÕES DO PLANO

Sequência	Secretaria	Ação	Início	Término	Status
1	SEECTUR	Articular com o Governo Federal, Estadual e Municipal recursos para fomento de projetos em economia criativa.	04/01/2021	30/12/2021	NÃO CUMPRIDA

Gestor ANDRE FALCHI BUENO

2	SEECTUR	Publicar edital de fomento às ações de economia criativa	04/01/2021	31/12/2021	CONCLUÍDA

Gestor ANDRE FALCHI BUENO

Número : 664 **Tipo :** Prioridade de Gestão **Eixo :** Santos Educadora, Empreendedora e Tecnológica **Status :** EM ANDAMENTO

Meta
Núcleo de design e inovação

AÇÕES DO PLANO

PREFEITURA DE SANTOS
PREFEITURA
Plano de Metas

Sequência	Secretaria	Ação	Início	Término	Status
1	SEECTUR	Estabelecer um plano de ação e formalização das parcerias com a iniciativa privada	03/01/2022	30/12/2022	EM ANDAMENTO
Gestor	RICARDO GIULIANO CHAVES SERRA				

Número : 665	**Tipo :** Prioridade de Gestão	**Eixo :** Santos Educadora, Empreendedora e Tecnológica	**Status :** NÃO CUMPRIDA

Meta
Realizar Caravanas de Oportunidades nas Vilas Criativas, para estimular o empreendedorismo e o micro empreendedor individual das comunidades, facilitando o acesso destes ao crédito e as qualificações necessárias.

AÇÕES DO PLANO

Sequência	Secretaria	Ação	Início	Término	Status
1	SEECTUR	Criar plano de ação e cronograma para início das caravanas	04/01/2021	30/12/2021	NÃO CUMPRIDA
Gestor	ANDRE FALCHI BUENO				
2	SEECTUR	Criar plano de divulgação para a comunidade	04/01/2021	30/12/2021	NÃO CUMPRIDA
Gestor	ANDRE FALCHI BUENO				
3	SEECTUR	Ativar os espaços nas Vilas Criativas.	04/01/2021	30/12/2021	NÃO CUMPRIDA
Gestor	ANDRE FALCHI BUENO				

Número : 666	**Tipo :** Prioridade de Gestão	**Eixo :** Santos Educadora, Empreendedora e Tecnológica	**Status :** EM ANDAMENTO

Meta
Ampliação das atividades de cultura, esporte, lazer e qualificação profissional das Vilas Criativas

AÇÕES DO PLANO

Sequência	Secretaria	Ação	Início	Término	Status
1	SEECTUR	Restabelecer a parceria com o Centro Paula Souza para a a consecução de cursos profissionalizantes.	03/01/2022	30/12/2022	EM ANDAMENTO
Gestor	ANDRE FALCHI BUENO				
2	SEECTUR	Publicar edital de chamamento para ampliação de 25% na oferta de atividades culturais, esportivas e recreativas nas Vilas Criativas	03/01/2022	30/12/2022	EM ANDAMENTO
Gestor	ANDRE FALCHI BUENO				

PREFEITURA DE SANTOS
PREFEITURA
Plano de Metas

Número : 672	**Tipo :** Prioridade de Gestão	**Eixo :** Santos Educadora, Empreendedora e Tecnológica	**Status :** NÃO CUMPRIDA

Meta
Atrair empresas de tecnologia que utilizem dos incentivos fiscais detalhados da Lei existente de distritos criativos na cidade de Santos.

AÇÕES DO PLANO

Sequência	Secretaria	Ação	Início	Término	Status
1	SEECTUR	Levantamento das empresas de tecnologia de Santos e região.	04/01/2021	30/12/2021	NÃO CUMPRIDA
Gestor	ANDRE FALCHI BUENO				
2	SEECTUR	Realizar workshops, campanha de estimulo e divulgação do plano de isenção fiscal para empresas de tecnologia referente ao quadrante do parque tecnológico.	04/01/2021	30/12/2021	NÃO CUMPRIDA
Gestor	ANDRE FALCHI BUENO				

Número : 673	**Tipo :** Prioridade de Gestão	**Eixo :** Santos Educadora, Empreendedora e Tecnológica	**Status :** NÃO CUMPRIDA

Meta
Aumentar a captação de novos produtores criativos da Plataforma Feito em Santos

AÇÕES DO PLANO

Sequência	Secretaria	Ação	Início	Término	Status
1	SEECTUR	Criar Campanha de Divulgação para novos produtores em redes sociais e sites parceiros	01/04/2021	30/12/2021	NÃO CUMPRIDA
Gestor	ANDRE FALCHI BUENO				
2	SEECTUR	Cadastrar novos interessados.	06/04/2021	30/12/2021	NÃO CUMPRIDA
Gestor	ANDRE FALCHI BUENO				

Número : 674	**Tipo :** Prioridade de Gestão	**Eixo :** Santos Educadora, Empreendedora e Tecnológica	**Status :** CONCLUÍDA

Meta
Transformar a plataforma do Comercializa Santos em um e-commerce

AÇÕES DO PLANO

Sequência	Secretaria	Ação	Início	Término	Status

PREFEITURA DE SANTOS
PREFEITURA
Plano de Metas

1	SEECTUR	Manutenção da parceria com a Amazon para fornecimento da infraestrutura de nuvem.	04/01/2021	30/12/2021	CONCLUÍDA
Gestor	ANDRE FALCHI BUENO				
3	SEECTUR	Verificação jurídica dos termos de uso e privacidade da plataforma.	04/01/2021	30/07/2021	CONCLUÍDA
Gestor	ANDRE FALCHI BUENO				
4	SEECTUR	Colocar em operação a plataforma.	04/01/2021	30/12/2021	CONCLUÍDA
Gestor	ANDRE FALCHI BUENO				

PREFEITURA DE SANTOS
PREFEITURA
Plano de Metas

SEFIN

Número : 6	**Tipo :** Plano de Governo	**Eixo :** Santos Eficiente e Inovadora	**Status :** EM ANDAMENTO

Meta
Criar o Programa de Conformidade Fiscal para resolução de conflitos tributários

AÇÕES DO PLANO

Sequência	Secretaria	Ação	Início	Término	Status
1	SEFIN	Definição de equipe de trabalho	02/01/2021	31/01/2021	CONCLUÍDA
Gestor	ANDRE MOTTA CHEUTCHUK				
2	SEFIN	Elaboração do Projeto (P.A. 30911/2021-41 - Minuta do Projeto)	01/02/2021	31/10/2021	CONCLUÍDA
Gestor	ANDRE MOTTA CHEUTCHUK				
3	SEPLAN	Análise de Impacto Orçamentário	01/11/2021	15/11/2021	CONCLUÍDA
Gestor	PLINIO ROLIM DE AGUIAR NETO				
5	SEFIN	Envio da minuta do Projeto de Lei	01/05/2022	31/12/2022	EM ANDAMENTO
Gestor	ANDRE MOTTA CHEUTCHUK				
6	SEGOV	Publicação da legislação reguladora.	01/01/2023	30/06/2023	NÃO INICIADA
Gestor	FLAVIO RAMIREZ JORDAO				
7	SEFIN	Implantação do projeto.	01/07/2023	31/12/2023	NÃO INICIADA
Gestor	ANDRE MOTTA CHEUTCHUK				

Número : 54	**Tipo :** Plano de Governo	**Eixo :** Santos Eficiente e Inovadora	**Status :** CONCLUÍDA

Meta
Criar sistema de confirmação de pagamento de tributos e taxas para os contribuintes

AÇÕES DO PLANO

Sequência	Secretaria	Ação	Início	Término	Status

1	SEFIN	Definição da Equipe de Trabalho. (PROPOSTA DO COMPROMISSO JÁ É ATENDIDA POR MEIO POR MEIO DOS SISTEMAS DE EMISSÃO DE CERTIDÃO NEGATIVA).	03/01/2022	31/01/2022	CONCLUÍDA
Gestor	ALEXANDRE MAGNO SOUZA MARQUES				
2	SEFIN	Elaboração do Projeto (PROPOSTA DO COMPROMISSO JÁ É ATENDIDA POR MEIO POR MEIO DOS SISTEMAS DE EMISSÃO DE CERTIDÃO NEGATIVA).	01/02/2022	15/03/2022	CONCLUÍDA
Gestor	ALEXANDRE MAGNO SOUZA MARQUES				
3	SEPLAN	Desenvolvimento de Ferramenta de T.I. em conjunto com a equipe do DETIC. (PROPOSTA DO COMPROMISSO JÁ É ATENDIDA POR MEIO POR MEIO DOS SISTEMAS DE EMISSÃO DE CERTIDÃO NEGATIVA).	16/03/2022	30/06/2022	CONCLUÍDA
Gestor	ELIANA MARINHO DE SOUSA				
4	SEFIN	Implantação do sistema, fase de teste, validação e liberação para produção.(PROPOSTA DO COMPROMISSO JÁ É ATENDIDA POR MEIO POR MEIO DOS SISTEMAS DE EMISSÃO DE CERTIDÃO NEGATIVA).	01/07/2022	30/07/2022	CONCLUÍDA
Gestor	ALEXANDRE MAGNO SOUZA MARQUES				

Número : 55	**Tipo :** Plano de Governo	**Eixo :** Santos Eficiente e Inovadora	**Status :** EM ANDAMENTO

Meta
Implantar o protocolo na Sala do Empreendedor Santista, com a centralização exclusiva da abertura dos processos relacionados aos assuntos pertinentes às atividades da SEMPRE.

AÇÕES DO PLANO

Sequência	Secretaria	Ação	Início	Término	Status
1	SEFIN	Definição da Equipe de Trabalho	03/01/2022	28/02/2022	CONCLUÍDA
Gestor	WALQUIRIA AZEVEDO DE OLIVEIRA GONZALEZ				
2	SEFIN	Elaboração do Projeto	01/03/2022	30/11/2022	EM ANDAMENTO
Gestor	WALQUIRIA AZEVEDO DE OLIVEIRA GONZALEZ				

PREFEITURA DE SANTOS
PREFEITURA
Plano de Metas

3	SEFIN	Enviar minuta de alteração da LC 845/2014 para ampliar a capacidade de atendimento da SEMPRE.	01/12/2022	31/12/2022	NÃO INICIADA
Gestor	WALQUIRIA AZEVEDO DE OLIVEIRA GONZALEZ				
4	SEPLAN	Desenvolvimento de ferramenta de T.I. com suporte do DETIC.	01/01/2023	30/04/2023	NÃO INICIADA
Gestor	MARIA AUGUSTA BEZERRA DA SILVA				
5	SEFIN	Capacitação da equipe para implantação do projeto.	01/05/2023	30/06/2023	NÃO INICIADA
Gestor	WALQUIRIA AZEVEDO DE OLIVEIRA GONZALEZ				
6	SEFIN	Implantação do projeto.	01/07/2023	31/12/2023	NÃO INICIADA
Gestor	WALQUIRIA AZEVEDO DE OLIVEIRA GONZALEZ				

Número : 56 **Tipo :** Plano de Governo **Eixo :** Santos Eficiente e Inovadora **Status :** CONCLUÍDA

Meta
Criar site e sistema infomatizado para Sala do Empreendedor Santista

AÇÕES DO PLANO

Sequência	Secretaria	Ação	Início	Término	Status
1	SEFIN	Definição da equipe de trabalho.	01/03/2021	31/03/2021	CONCLUÍDA
Gestor	WALQUIRIA AZEVEDO DE OLIVEIRA GONZALEZ				
2	SEFIN	Elaboração do Projeto.	01/04/2021	30/04/2021	CONCLUÍDA
Gestor	WALQUIRIA AZEVEDO DE OLIVEIRA GONZALEZ				
3	SEPLAN	Desenvolvimento da ferramenta de T.I. (Desenvolvido o site)	01/05/2021	01/08/2021	CONCLUÍDA
Gestor	ELIANA MARINHO DE SOUSA				
4	SEFIN	Capacitação da equipe.	02/08/2021	31/08/2021	CONCLUÍDA
Gestor	WALQUIRIA AZEVEDO DE OLIVEIRA GONZALEZ				

5	SEFIN	Implantação do projeto. (Site entrou em funcionamento em 17/09/2021 - https://www.santos.sp.gov.br/?q=portal/sala-do-empreendedor)	01/09/2021	20/09/2021	CONCLUÍDA

Gestor WALQUIRIA AZEVEDO DE OLIVEIRA GONZALEZ

Número : 57	**Tipo :** Plano de Governo	**Eixo :** Santos Eficiente e Inovadora	**Status :** CONCLUÍDA

Meta
Promover Auditoria da Despesa Pública do Município. Compromisso será vinculado ao Programa de Eficiência nos Gastos Públicos - Pega, como ação do programa e será de responsabilidade da Controladoria Municipal, uma vez que trata de auditoria, as outras ações já fazem parte do programa que será instituido.

AÇÕES DO PLANO

Sequência	Secretaria	Ação	Início	Término	Status
1	SEFIN	Promover estudos para reavaliar a estrutura de despesas do Município. (INCLUIDO AO COMPROMISSO 266).	01/01/2020	30/04/2020	CONCLUÍDA

Gestor FREMAR PEREIRA HAUCK GAVIO

2	SEGES	Transferir a folha de pagamento dos servidores hoje na SEPAG/DEGEPAT/SEGES para a SEFIN/DECONFI, com a finalidade de segregar as responsabilidades no pagamento da folha objetivando melhor controle nos pagamentos	01/01/2020	30/06/2020	NÃO CUMPRIDA
3	SEGES	Reavaliar os contratos com fornecedores das maiores secretarias municipais na busca de economicidade e eficácia nos serviços	03/02/2020	30/06/2020	NÃO CUMPRIDA
4	SEFIN	Com base no resultado dos estudos de reavaliação da estrutura de despesas do Município, implementar o aumento da eficiência do gasto público, buscando a otimização de recursos e ganhos de eficiência. (INCLUIDO AO COMPROMISSO 266).	01/05/2020	31/08/2020	CONCLUÍDA

Gestor FREMAR PEREIRA HAUCK GAVIO

5	SEFIN	Após a implantação da nova estrutura de despesas, solicitar uma Auditoria da Despesa Pública no município para verificação do atendimento das mudanças implantadas. (INCLUIDO AO COMPROMISSO 266, JUPOF EMITIRÁ ATÉ 31/12/2021 RELATÓRIO ANALÍTICO). Relatório inserido no Processo: 71.990/2021-69 de 30/12/2021	02/11/2020	30/11/2020	CONCLUÍDA

Gestor FREMAR PEREIRA HAUCK GAVIO

PREFEITURA DE SANTOS
PREFEITURA
Plano de Metas

Número : 157	**Tipo :** Plano de Governo	**Eixo :** Santos Educadora, Empreendedora e Tecnológica	**Status :** EM ANDAMENTO

Meta
Desenvolver o cadastro para consulta pública das empresas prestadoras de serviço sediadas em Santos

AÇÕES DO PLANO

Sequência	Secretaria	Ação	Início	Término	Status
1	SEFIN	Definição da Equipe de Trabalho	01/01/2023	31/01/2023	NÃO INICIADA
Gestor	ALEXANDRE MAGNO SOUZA MARQUES				
2	SEFIN	Elaboração do Projeto	01/02/2023	31/05/2023	NÃO INICIADA
Gestor	ALEXANDRE MAGNO SOUZA MARQUES				
3	SEPLAN	Desenvolvimento de Ferramenta de T.I.	01/06/2023	31/10/2023	NÃO INICIADA
Gestor	ALEXANDRE MAGNO SOUZA MARQUES				
4	SEFIN	Capacitação de equipe para implantação do Projeto	01/11/2023	30/11/2023	NÃO INICIADA
Gestor	ALEXANDRE MAGNO SOUZA MARQUES				
5	SEFIN	Implantação do Projeto	01/12/2023	31/12/2023	NÃO INICIADA
Gestor	ALEXANDRE MAGNO SOUZA MARQUES				

Número : 207	**Tipo :** Plano de Governo	**Eixo :** Santos Zeladora, Planejada e Habitacional	**Status :** EM ANDAMENTO

Meta
Responsabilizar o dono de imóvel locado pelo uso irregular das atividades não permitidas no local

AÇÕES DO PLANO

Sequência	Secretaria	Ação	Início	Término	Status
1	SEFIN	Definição da equipe de trabalho	01/01/2023	31/01/2023	NÃO INICIADA
Gestor	MABEL BARREIRO CARDAMA				

2	SEFIN	Elaboração do projeto	01/02/2023	31/03/2023	NÃO INICIADA
Gestor	MABEL BARREIRO CARDAMA				
3	PGM	Análise jurídica	01/04/2023	30/06/2023	NÃO INICIADA
Gestor	MABEL BARREIRO CARDAMA				
4	SEFIN	Envio do projeto de lei à Câmara para discussão	01/07/2023	30/09/2023	NÃO INICIADA
Gestor	MABEL BARREIRO CARDAMA				
5	SEFIN	Definição e capacitação da equipe de implanatação	01/10/2023	30/10/2023	NÃO INICIADA
Gestor	MABEL BARREIRO CARDAMA				
6	SEFIN	Implantação	01/11/2023	31/12/2023	NÃO INICIADA
Gestor	MABEL BARREIRO CARDAMA				

Número : 266	**Tipo :** Plano de Governo	**Eixo :** Santos Eficiente e Inovadora	**Status :** EM ANDAMENTO

Meta
Instituir Programa de Eficiência nos Gastos Públicos - Pega

AÇÕES DO PLANO

Sequência	Secretaria	Ação	Início	Término	Status
1	SEFIN	Definição da Equipe de Trabalho	01/01/2021	28/02/2021	CONCLUÍDA
Gestor	FREMAR PEREIRA HAUCK GAVIO				
2	SEFIN	Elaboração do Projeto	01/03/2021	31/03/2021	CONCLUÍDA
Gestor	FREMAR PEREIRA HAUCK GAVIO				
3	SEPLAN	Análise do Impacto Orçamentário. (NÃO SE APLICOU UMA VEZ QUE O PROGRAMA FOI INSTITUÍDO POR MEIO DE DECRETO).	01/06/2021	30/06/2021	CONCLUÍDA
Gestor	PLINIO ROLIM DE AGUIAR NETO				

5	SEPLAN	Desenvolvimento de Ferramenta de T.I. (NÃO SE APLICOU, UMA VEZ QUE O PROGRAMA FOI INSTITUÍDO POR MEIO DE DECRETO)	01/07/2021	31/10/2021	CONCLUÍDA
Gestor	PLINIO ROLIM DE AGUIAR NETO				
6	SEFIN	Período de preparação de equipe para implantação do projeto. (EQUIPE FOI INSTITUÍDA PELO DECRETO nº 9.302 DE 19/04/2021)	01/11/2021	30/11/2021	CONCLUÍDA
Gestor	FREMAR PEREIRA HAUCK GAVIO				
7	SEFIN	Implantação. (PROGRAMA FOI IMPLANTADO A PARTIR DA PUBLICAÇÃO DO DECRETO Nº 9.302 DE 19/04/2021, PUBLICADO EM 20/04/2021)	01/12/2021	31/12/2021	CONCLUÍDA
Gestor	FREMAR PEREIRA HAUCK GAVIO				
8	SEFIN	Após a implantação da nova estrutura de despesas, solicitar uma Auditoria da Despesa Pública no município para verificação do atendimento das mudanças implantadas.	01/01/2022	31/12/2022	EM ANDAMENTO
Gestor	FREMAR PEREIRA HAUCK GAVIO				

Número : 277	**Tipo :** Plano de Governo	**Eixo :** Santos Eficiente e Inovadora	**Status :** CONCLUÍDA

Meta
Modernizar, revisar e atualizar o Código Tributário Municipal para justiça fiscal e fomento da economia

AÇÕES DO PLANO

Sequência	Secretaria	Ação	Início	Término	Status
1	SEFIN	Definição da Equipe de Trabalho	01/01/2021	31/01/2021	CONCLUÍDA
Gestor	ALEXANDRE MAGNO SOUZA MARQUES				
2	SEFIN	Elaboração do Projeto.	01/02/2021	30/10/2021	CONCLUÍDA
Gestor	ALEXANDRE MAGNO SOUZA MARQUES				
3	SEPLAN	Análise do Impacto Orçamentário	04/11/2021	12/11/2021	NÃO CUMPRIDA
Gestor	PLINIO ROLIM DE AGUIAR NETO				
5	SEFIN	Elaboração da Minuta e ajustes finais.	16/11/2021	30/12/2021	CONCLUÍDA
Gestor	ALEXANDRE MAGNO SOUZA MARQUES				

6	SEFIN	Entrega da minuta do PL à Câmara Municipal para aprovação. Processo nº 29.418/2021-61 entregue no GPM em 13/12/2021 para ser encaminhado à Câmara.	01/01/2022	28/02/2022	CONCLUÍDA
Gestor	ALEXANDRE MAGNO SOUZA MARQUES				

Número : 327	**Tipo :** Plano de Governo	**Eixo :** Santos Eficiente e Inovadora	**Status :** EM ANDAMENTO

Meta
Modernizar a fiscalização de posturas e tributária com a adoção de recursos tecnológicos, como tablets e celulares e georreferenciamento

AÇÕES DO PLANO

Sequência	Secretaria	Ação	Início	Término	Status
1	SEFIN	Definição da Equipe de Trabalho	01/01/2021	30/04/2021	CONCLUÍDA
Gestor	LUIZ TRAJANO DE OLIVEIRA				
2	SEFIN	Elaboração do Projeto	01/05/2021	31/10/2021	CONCLUÍDA
Gestor	LUIZ TRAJANO DE OLIVEIRA				
3	SEPLAN	Análise do Impacto Orçamentário. Concluído. O projeto foi concluído por meio do processo 18.244/2021-10 e a licitação para locação dos recursos tecnológicos dará prosseguimento pelo processo 50.633/2021-01, por meio do Detic para atender todas as unidades da prefeitura.	01/11/2021	31/12/2021	CONCLUÍDA
Gestor	PLINIO ROLIM DE AGUIAR NETO				
4	SEFIN	Processo licitatório. O processo licitatório será conduzido pela Seplan (Detic) para disponibilizar os recursos tecnológicos para todas asa unidades da prefeitura pelo processo 50.633/2021-01. A parte da Sefin encontra-se concluída. Solicitamos remanejar a ação para o DETIC	01/01/2022	30/04/2022	CONCLUÍDA
Gestor	LUIZ TRAJANO DE OLIVEIRA				
5	PGM	Encaminhar para Análise jurídica e ajuste legal.	01/05/2022	31/05/2022	CONCLUÍDA
Gestor	LUIZ TRAJANO DE OLIVEIRA				

6	SEPLAN	Desenvolvimento de Ferramenta de T.I.	01/06/2022	31/08/2022	EM ANDAMENTO
Gestor	ELIANA MARINHO DE SOUSA				
7	SEFIN	Implantação do Projeto	01/09/2022	31/12/2022	EM ANDAMENTO
Gestor	LUIZ TRAJANO DE OLIVEIRA				

Número : 328	**Tipo :** Plano de Governo	**Eixo :** Santos Eficiente e Inovadora	**Status :** EM ANDAMENTO

Meta
Realizar o Recadastramento Mobiliário do Município.

AÇÕES DO PLANO

Sequência	Secretaria	Ação	Início	Término	Status
1	SEFIN	Definição da Equipe de Trabalho	01/01/2021	28/02/2021	CONCLUÍDA
Gestor	ALEXANDRE MAGNO SOUZA MARQUES				
2	SEPLAN	Estudo para a atualização do sistema de base de dados para recadastramento do Mobiliário do Município.	01/03/2021	30/07/2021	NÃO CUMPRIDA
Gestor	ELIANA MARINHO DE SOUSA				
3	SEPLAN	Desenvolvimento de Ferramenta de T.I.	01/08/2021	31/10/2021	CONCLUÍDA
Gestor	ELIANA MARINHO DE SOUSA				
4	SEFIN	Elaboração do projeto, para realizar o recadastramento.	01/11/2021	31/03/2022	CONCLUÍDA
Gestor	ALEXANDRE MAGNO SOUZA MARQUES				
5	SEFIN	Periodo de preparação de equipe para implantação do Projeto.	04/01/2022	31/03/2022	CONCLUÍDA
Gestor	ALEXANDRE MAGNO SOUZA MARQUES				
6	SEFIN	Implantação do projeto. (decreto Nº 9.678 DE 05/05/2022, publicado em 06/05/2022.)	01/04/2022	30/04/2022	CONCLUÍDA
Gestor	ALEXANDRE MAGNO SOUZA MARQUES				

7	SEFIN	Realizar o recadastramento	01/05/2022	31/12/2022	EM ANDAMENTO
Gestor	ALEXANDRE MAGNO SOUZA MARQUES				

Número : 330	**Tipo :** Plano de Governo	**Eixo :** Santos Eficiente e Inovadora	**Status :** EM ANDAMENTO

Meta
Promover justiça tributária no IPTU

AÇÕES DO PLANO

Sequência	Secretaria	Ação	Início	Término	Status
1	SEFIN	Definição da equipe de trabalho.	01/01/2022	28/02/2022	CONCLUÍDA
Gestor	ALEXANDRE MAGNO SOUZA MARQUES				
2	SEFIN	Concluir estudo para alteração das faixas de desconto do IPTU, previstas nos parágrafos 1º e 2º do Art. 14 do Código Tributário Municipal	01/03/2022	30/11/2022	EM ANDAMENTO
Gestor	ALEXANDRE MAGNO SOUZA MARQUES				
3	SEFIN	Envio do Projeto à CMS.	01/12/2022	31/12/2022	NÃO INICIADA
Gestor	ALEXANDRE MAGNO SOUZA MARQUES				
4	SEFIN	Capacitação da equipe.	01/01/2023	30/06/2023	NÃO INICIADA
Gestor	ALEXANDRE MAGNO SOUZA MARQUES				
5	SEFIN	Implantação do projeto.	01/07/2023	31/12/2023	NÃO INICIADA
Gestor	ALEXANDRE MAGNO SOUZA MARQUES				

Número : 332	**Tipo :** Plano de Governo	**Eixo :** Santos Eficiente e Inovadora	**Status :** EM ANDAMENTO

Meta
Implantar o TribusWeb (Sistema Tributário Web)

AÇÕES DO PLANO

Sequência	Secretaria	Ação	Início	Término	Status

1	SEFIN	Definição da Equipe de Trabalho	01/01/2021	31/01/2021	CONCLUÍDA
Gestor	ALEXANDRE MAGNO SOUZA MARQUES				
2	SEFIN	Elaboração do Projeto	01/02/2021	30/04/2021	CONCLUÍDA
Gestor	ALEXANDRE MAGNO SOUZA MARQUES				
3	SEPLAN	Análise do Impacto Orçamentário	15/08/2021	30/10/2021	CONCLUÍDA
Gestor	PLINIO ROLIM DE AGUIAR NETO				
4	SEPLAN	Processo licitatório	01/11/2021	30/03/2022	NÃO CUMPRIDA
Gestor	ELIANA MARINHO DE SOUSA				
5	SEPLAN	Implantação do 1º módulo da ferramenta de baixa complexidade.	01/04/2022	31/07/2022	EM ANDAMENTO
Gestor	ELIANA MARINHO DE SOUSA				
6	SEPLAN	Repasse do conhecimento da tecnologia para os profissionais do DETIC. A SEPLAN deverá definir os prazos frente à tecnologia a ser utilizada e o pessoal disponibilizado. Considerando ainda a média complexidade e alta complexidade, das próximas etapas.	01/08/2022	31/12/2022	NÃO INICIADA
Gestor	ELIANA MARINHO DE SOUSA				

Número : 333	**Tipo :** Plano de Governo	**Eixo :** Santos Eficiente e Inovadora	**Status :** CONCLUÍDA

Meta
Viabilizar o pagamento de tributos com cartões de crédito/débito

AÇÕES DO PLANO

Sequência	Secretaria	Ação	Início	Término	Status
1	SEFIN	Formação da comissão para o Chamamento Público	02/01/2021	31/03/2021	CONCLUÍDA
Gestor	ALEXANDRE MAGNO SOUZA MARQUES				
2	SEFIN	Publicação do Edital de Chamamento Público (Publicado Edital nº 01/2021 no D.O. Santos de 13/07/2021)	01/04/2021	14/07/2021	CONCLUÍDA
Gestor	ALEXANDRE MAGNO SOUZA MARQUES				

PREFEITURA DE SANTOS
PREFEITURA
Plano de Metas

3	SEFIN	Recebimento das Propostas das Empresas	15/07/2021	12/08/2021	CONCLUÍDA
Gestor	ALEXANDRE MAGNO SOUZA MARQUES				
4	SEFIN	Análise das Propostas das Empresas (Publicado no D.O. Santos de 30/08/2021 lista das empresas habilitadas)	13/08/2021	31/08/2021	CONCLUÍDA
Gestor	ALEXANDRE MAGNO SOUZA MARQUES				
5	SEPLAN	Prova de conceito com suporte do DETIC	01/09/2021	31/10/2021	CONCLUÍDA
Gestor	ALEXANDRE MAGNO SOUZA MARQUES				
6	SEFIN	Assinatura dos Termos de Credenciamento (P.A. 39664/2020-12). Entregue ao DERAT em 16/11/2021, para formalizar.	01/11/2021	30/12/2021	CONCLUÍDA
Gestor	ALEXANDRE MAGNO SOUZA MARQUES				
7	SEFIN	Implementação - suporte DETIC. (Publicado no site da PMS em 30/12/2021 o link de acesso para pagamento dos tributos via cartão de crédito/débito).	01/12/2021	31/12/2021	CONCLUÍDA
Gestor	ALEXANDRE MAGNO SOUZA MARQUES				

PREFEITURA DE SANTOS
PREFEITURA
Plano de Metas

SEGES

Número : 31	**Tipo :** Plano de Governo	**Eixo :** Santos Assistencial, Cidadã e Saudável	**Status :** EM ANDAMENTO

Meta
Instituir capacitação permanente de servidores para a temática da discriminação racial

AÇÕES DO PLANO

Sequência	Secretaria	Ação	Início	Término	Status
1	SEGES	Disponibilizar cursos em conjunto com a SEDS, por meio da COPIRE	05/01/2021	31/12/2021	CONCLUÍDA
Gestor	ALLAN MICHEL SIMOES PIVA				
2	SEGES	Criação de curso na modalidade on line para atingir o maior número de pessoas possíveis	01/03/2021	31/12/2021	CONCLUÍDA
Gestor	ALLAN MICHEL SIMOES PIVA				
3	SEGES	Realizar curso com três turmas diferentes, no modo presencial.	01/06/2021	31/12/2021	CONCLUÍDA
Gestor	ALLAN MICHEL SIMOES PIVA				
4	SEGES	Inserir curso na grade permanente de cursos da EMAPS, a ser realizado anualmente, trimestralmente	04/01/2021	20/12/2024	EM ANDAMENTO
Gestor	THIAGO SOUZA DE ANDRADE				

Número : 32	**Tipo :** Plano de Governo	**Eixo :** Santos Eficiente e Inovadora	**Status :** EM ANDAMENTO

Meta
Criar o Comitê Gestor de Inventário Próprios Municipais.

AÇÕES DO PLANO

Sequência	Secretaria	Ação	Início	Término	Status
1	SEGES	Indicação dos servidores que integrarão o Comitê	01/02/2021	31/12/2021	NÃO CUMPRIDA
Gestor	RAFAEL LOPES MEDINA CARVALHO				
2	SEGES	Portaria de nomeação dos membros	01/03/2021	31/12/2021	NÃO CUMPRIDA
Gestor	RAFAEL LOPES MEDINA CARVALHO				

3	SEGES	Realização do planejamento para execução	01/04/2021	31/12/2021	NÃO CUMPRIDA
Gestor	RAFAEL LOPES MEDINA CARVALHO				
4	SEGES	Plano de ação, ações 2021	01/07/2021	31/12/2021	NÃO CUMPRIDA
Gestor	RAFAEL LOPES MEDINA CARVALHO				
5	SEGES	Plano de ação, ações 2022	03/01/2022	20/12/2022	EM ANDAMENTO
6	SEGES	Plano de ação, ações 2023	02/01/2023	20/12/2023	NÃO INICIADA
7	SEGES	Plano de ação, ações 2024	02/01/2024	20/12/2024	NÃO INICIADA

Número : 36 | **Tipo :** Plano de Governo | **Eixo :** Santos Eficiente e Inovadora | **Status :** NÃO CUMPRIDA

Meta
Revisar os Planos de Carreira dos Servidores Municipais

AÇÕES DO PLANO

Sequência	Secretaria	Ação	Início	Término	Status
1	SEGES	Nomeação de Comissão responsável pela Elaboração de Minuta de Revisão de Plano de Carreira do Servidor .	04/01/2021	31/12/2021	NÃO CUMPRIDA
Gestor	IRONIDES AGOSTINHO DA SILVA JUNIOR				
2	SEGES	Apresentação de Minuta pela Comissão de Servidores	01/03/2021	31/12/2021	NÃO CUMPRIDA
Gestor	IRONIDES AGOSTINHO DA SILVA JUNIOR				
3	SEGES	Entrega de Projeto De Lei Complementar à Camara Municipal de Santos	01/09/2021	31/12/2021	NÃO CUMPRIDA
Gestor	ROGERIO CUSTODIO DE OLIVEIRA				

Número : 37 | **Tipo :** Plano de Governo | **Eixo :** Santos Eficiente e Inovadora | **Status :** NÃO CUMPRIDA

Meta
Sistematizar 100% a gestão de pessoal, como a folha de pagamento

AÇÕES DO PLANO

Sequência	Secretaria	Ação	Início	Término	Status

PREFEITURA DE SANTOS
PREFEITURA
Plano de Metas

1	SEGES	Elaboração de Minuta de Edital para Licitação de Novo Sistema de Folha de Pagamento.	01/11/2020	31/12/2021	NÃO CUMPRIDA
Gestor	DANILO MEDEIROS SOARES				
2	SEGES	Destinar Recursos para Realização do Processo Licitatório	02/01/2021	31/12/2021	NÃO CUMPRIDA
Gestor	DANILO MEDEIROS SOARES				
3	SEGES	Realização de Processo Licitatório com Assinatura de Contrato.	01/02/2021	31/12/2021	NÃO CUMPRIDA
Gestor	DANILO MEDEIROS SOARES				
4	SEGES	Fase de Implantação de Sistema.	01/04/2021	31/12/2021	NÃO CUMPRIDA
Gestor	DANILO MEDEIROS SOARES				

Número : 38 **Tipo :** Plano de Governo **Eixo :** Santos Eficiente e Inovadora **Status :** EM ANDAMENTO

Meta
Criar uma instância de negociação permanente de diálogo com os sindicatos dos servidores

AÇÕES DO PLANO

Sequência	Secretaria	Ação	Início	Término	Status
1	SEGES	Criação e Nomeação do Grupo de Negociação Sindical com participação dos órgãos públicos, entidades do governo municipal e sindicatos	01/04/2021	31/12/2021	CONCLUÍDA
Gestor	CELIA REGINA GONCALVES FUGAZZA				
2	SEGES	Criação e execução da agenda permanente 2022	03/01/2022	20/12/2022	EM ANDAMENTO
3	SEGES	Criação e execução da agenda permanente 2023	02/01/2023	20/12/2023	NÃO INICIADA
4	SEGES	Criação e execução da agenda permanente 2024	02/01/2024	20/12/2024	NÃO INICIADA

Número : 39 **Tipo :** Plano de Governo **Eixo :** Santos Eficiente e Inovadora **Status :** CONCLUÍDA

Meta
Aprimorar as regras de avaliação dos servidores com estímulos à eficiência pública

AÇÕES DO PLANO

Sequência	Secretaria	Ação	Início	Término	Status

1	SEGES	Nomeação de Comissão responsável pela Elaboração de Minuta de Revisão de avaliação de desempenho Servidor .	01/03/2021	31/12/2021	CONCLUÍDA
Gestor	CELIA REGINA GONCALVES FUGAZZA				
2	SEGES	Apresentação de Minuta pela Comissão de Servidores	01/06/2021	31/12/2021	CONCLUÍDA
Gestor	CELIA REGINA GONCALVES FUGAZZA				
3	SEGES	Entrega de Projeto de Lei à Câmara Municipal de Santos	01/11/2021	31/12/2021	CONCLUÍDA
Gestor	ROGERIO CUSTODIO DE OLIVEIRA				

Número : 49 **Tipo :** Plano de Governo **Eixo :** Santos Eficiente e Inovadora **Status :** CONCLUÍDA

Meta
Implantar a Política Municipal de Readaptação de Servidores

AÇÕES DO PLANO

Sequência	Secretaria	Ação	Início	Término	Status
1	SEGES	Elaboração de Minuta de Projeto de Lei que cria a Política Municipal Proteção e Saúde do Trabalhador	01/10/2020	31/12/2021	CONCLUÍDA
Gestor	CARLOS AUGUSTUS MAUA				
2	PGM	Análise Jurídica do Projeto de Lei	01/12/2020	31/01/2021	NÃO CUMPRIDA
3	SEGES	Ennvio do Projeto de Lei à Câmara de Santos	01/03/2021	31/12/2021	NÃO CUMPRIDA
Gestor	ROGERIO CUSTODIO DE OLIVEIRA				
4	SEGES	Elaboração de Minuta Decreto Muncipal disciplinando a Readaptação Profissional	01/06/2021	31/12/2021	CONCLUÍDA
Gestor	CARLOS AUGUSTUS MAUA				

Número : 50 **Tipo :** Plano de Governo **Eixo :** Santos Eficiente e Inovadora **Status :** EM ANDAMENTO

Meta
Instituir o transporte individual por aplicativo para agentes públicos municipais.

AÇÕES DO PLANO

Sequência	Secretaria	Ação	Início	Término	Status

PREFEITURA DE SANTOS
PREFEITURA
Plano de Metas

1	SEGES	levantamento das demandas das Secretarias e Órgão Muncipais	01/10/2020	31/12/2021	CONCLUÍDA
Gestor	RAFAEL LOPES MEDINA CARVALHO				
2	SEGES	Elaboração de Edital de Licitação da Empresas de transporte por APP	02/01/2021	31/12/2021	CONCLUÍDA
Gestor	RAFAEL LOPES MEDINA CARVALHO				
3	SEGES	Regulamentação da utilização do transporte por aplicativo pelos agentes públicos	03/05/2021	31/12/2021	NÃO CUMPRIDA
Gestor	RAFAEL LOPES MEDINA CARVALHO				
4	SEGES	Contratar empresa de transporte por aplicativo	01/01/2022	31/12/2022	EM ANDAMENTO
Gestor	RAFAEL LOPES MEDINA CARVALHO				

Número : 51 **Tipo :** Plano de Governo **Eixo :** Santos Eficiente e Inovadora **Status :** NÃO INICIADA

Meta
Criar o Observatório de Gestão de Políticas Públicas

Número : 59 **Tipo :** Plano de Governo **Eixo :** Santos Eficiente e Inovadora **Status :** EM ANDAMENTO

Meta
Criar indicadores de avaliação e acompanhamento da saúde do servidor

AÇÕES DO PLANO

Sequência	Secretaria	Ação	Início	Término	Status
1	SEGES	Criação de Grupo Técnico para Acompanhamento e Elaboração de Propostas de Cuidados com a Saúde do Servidor Municpal	01/02/2021	31/12/2021	CONCLUÍDA
Gestor	CARLOS AUGUSTUS MAUA				
2	SEGES	Construção de Indicadores	01/03/2021	31/12/2021	CONCLUÍDA
Gestor	CARLOS AUGUSTUS MAUA				
3	SEGES	Divulgação Mensal dos Indicadores de Saúde dos Servidores.	01/06/2021	31/12/2024	EM ANDAMENTO

Número : 60 **Tipo :** Plano de Governo **Eixo :** Santos Eficiente e Inovadora **Status :** NÃO CUMPRIDA

Meta
Implantar o Almoxarifado Virtual

PREFEITURA DE SANTOS
PREFEITURA
Plano de Metas

AÇÕES DO PLANO

Sequência	Secretaria	Ação	Início	Término	Status
1	SEGES	Estudo para implantação e contração do almoxarifado virtual	04/01/2021	30/04/2021	NÃO CUMPRIDA
Gestor	MARIANA FORTI ZARIF CAVALEIRO				
2	SEGES	Plano de ação para implantação	03/05/2021	20/12/2021	NÃO CUMPRIDA
Gestor	MARIANA FORTI ZARIF CAVALEIRO				

Número : 63 **Tipo :** Plano de Governo **Eixo :** Santos Eficiente e Inovadora **Status :** CONCLUÍDA

Meta
Ampliar a Escola de Governo de Santos em um novo espaço e tecnologia de capacitação a distância

AÇÕES DO PLANO

Sequência	Secretaria	Ação	Início	Término	Status
1	SESERP	Reforma e ampliação do 5 andar do Paço Muncipal . Auditório e salas multiuso	01/10/2020	31/12/2020	CONCLUÍDA
Gestor	WAGNER ANTONIO DE OLIVEIRA RAMOS				
2	SEGES	Adequação de espaço físico e tecnologia para ensino a distância.	04/01/2021	26/10/2021	CONCLUÍDA
Gestor	THIAGO SOUZA DE ANDRADE				

Número : 64 **Tipo :** Plano de Governo **Eixo :** Santos Eficiente e Inovadora **Status :** EM ANDAMENTO

Meta
Abrir novos processos seletivos internos para o preenchimento de funções gratificadas e cargos em comissão

AÇÕES DO PLANO

Sequência	Secretaria	Ação	Início	Término	Status
1	SEGES	Fomento para promoção de processos seletivos para o preenchimento de funções e cargos em comissão	04/01/2021	20/12/2024	EM ANDAMENTO

Número : 67 **Tipo :** Plano de Governo **Eixo :** Santos Eficiente e Inovadora **Status :** NÃO CUMPRIDA

Meta
Revisar e atualizar as atribuições das unidades administrativas para maior eficiência e eficácia

AÇÕES DO PLANO

PREFEITURA DE SANTOS
PREFEITURA
Plano de Metas

Sequência	Secretaria	Ação	Início	Término	Status
1	SEGES	Nomeação de Comissão responsável pela Elaboração de Minuta de Revisão de Revisão da estrutura de governo, reforma administrativa .	04/01/2021	30/03/2021	NÃO CUMPRIDA
Gestor	IRONIDES AGOSTINHO DA SILVA JUNIOR				
2	SEGES	Apresentação de Minuta pela Comissão de Servidores	05/04/2021	30/09/2021	NÃO CUMPRIDA
3	SEGES	Entrega de Projeto De Lei Complementar à Câmara Municipal de Santos	01/10/2021	30/11/2021	NÃO CUMPRIDA

Número : 150 **Tipo :** Plano de Governo **Eixo :** Santos Eficiente e Inovadora **Status :** EM ANDAMENTO

Meta
Instituir o Calendário Municipal de Segurança do Trabalho em Repartições Públicas

AÇÕES DO PLANO

Sequência	Secretaria	Ação	Início	Término	Status
1	SEGES	Criação da agenda de ações permanentes voltadas a segurança do trabalho nos postos de trabalho	04/01/2021	20/12/2024	EM ANDAMENTO

Número : 216 **Tipo :** Plano de Governo **Eixo :** Santos Educadora, Empreendedora e Tecnológica **Status :** NÃO CUMPRIDA

Meta
Ampliar o prazo de vigência do concurso de promoção da área da educação, que se encerra em março de 2021

AÇÕES DO PLANO

Sequência	Secretaria	Ação	Início	Término	Status
1	SEGES	Realizar Edital de Prorrogação por mais 1 anos do Prazo do Concurso Público	01/02/2021	31/12/2021	NÃO CUMPRIDA
Gestor	THIAGO SOUZA DE ANDRADE				

Número : 220 **Tipo :** Plano de Governo **Eixo :** Santos Zeladora, Planejada e Habitacional **Status :** NÃO CUMPRIDA

Meta
Criar Programa Habitacional dos Servidores Públicos

AÇÕES DO PLANO

Sequência	Secretaria	Ação	Início	Término	Status

1	SEGES	Criação de Comitê para Habitação do Servidor	01/04/2021	31/12/2021	CONCLUÍDA
Gestor	ROGERIO CUSTODIO DE OLIVEIRA				
2	SEGES	Levantamento de informações com os Servidores sobre a situação habitacional	01/07/2021	31/12/2021	CONCLUÍDA
Gestor	ROGERIO CUSTODIO DE OLIVEIRA				
3	SEGES	Edital de Parceria com Empresas Interessadas em Financiar as obras de construção das moradias.	02/01/2022	30/06/2022	NÃO CUMPRIDA

Número : 222 **Tipo :** Plano de Governo **Eixo :** Santos Eficiente e Inovadora **Status :** EM ANDAMENTO

Meta
Ampliar convênios e parcerias com universidades para oferta de cursos de qualificação, pós-graduações e mestrados para aos servidores

AÇÕES DO PLANO

Sequência	Secretaria	Ação	Início	Término	Status
1	SEGES	termos de cooperação com universidades, instituições de ensino para capacitação permanente	04/01/2021	20/12/2024	EM ANDAMENTO

Número : 228 **Tipo :** Plano de Governo **Eixo :** Santos Segura **Status :** NÃO CUMPRIDA

Meta
Instituir o novo Plano de Carreira da Guarda Civil Municipal de Santos

AÇÕES DO PLANO

Sequência	Secretaria	Ação	Início	Término	Status
1	SESEG	Craição do Grupo de Trabalaho para elaboração de Minuta de Projeto de Lei para o Plano de Carreira da GCM	01/06/2021	30/08/2021	NÃO CUMPRIDA
2	SEGES	Elaboração de Minuta de Projeto de Lei pelo Comitê de Carreiras da GCM	01/09/2021	31/12/2021	CONCLUÍDA
Gestor	ROGERIO CUSTODIO DE OLIVEIRA				
3	SESEG	Envio do Projeto de Lei à Camara Municipal	02/01/2022	30/03/2022	NÃO CUMPRIDA

Número : 259 **Tipo :** Plano de Governo **Eixo :** Santos Eficiente e Inovadora **Status :** NÃO CUMPRIDA

Meta
Ampliar o quadro de analistas de sistemas para o melhor desenvolvimento de projetos tecnológicos

PREFEITURA DE SANTOS
PREFEITURA
Plano de Metas

AÇÕES DO PLANO

Sequência	Secretaria	Ação	Início	Término	Status
1	SEGES	Elaboração de Relatório de Demandas e Oportunidades para novos Sistemas Informatizados	01/02/2021	31/12/2021	NÃO CUMPRIDA
Gestor	THIAGO SOUZA DE ANDRADE				
2	SEGES	Definição da Estratégio de Realização das Atividades: Contratação ou Concurso Púbico	01/06/2021	31/12/2021	NÃO CUMPRIDA
Gestor	THIAGO SOUZA DE ANDRADE				

Número : 265 **Tipo :** Plano de Governo **Eixo :** Santos Eficiente e Inovadora **Status :** NÃO CUMPRIDA

Meta
Realizar a Semana Municipal de Gestão e Eficiência Pública, no mês de janeiro

AÇÕES DO PLANO

Sequência	Secretaria	Ação	Início	Término	Status
1	SEGES	Portaria de Criação da Comissão Organizadora	01/04/2021	31/12/2021	CONCLUÍDA
Gestor	ANDERSON MARTINS DA SILVA				
2	SEGES	Busca de Parceiros e Palestrantes para o Evento.	02/05/2021	31/12/2021	CONCLUÍDA
Gestor	ANDERSON MARTINS DA SILVA				
3	SEGOV	Processo de Divulgação do event	01/11/2021	31/12/2021	NÃO CUMPRIDA
4	SEGES	Realização do Evento	02/01/2022	30/04/2022	NÃO CUMPRIDA
Gestor	ROGERIO CUSTODIO DE OLIVEIRA				

Número : 418 **Tipo :** Plano de Governo **Eixo :** Santos Eficiente e Inovadora **Status :** NÃO CUMPRIDA

Meta
Redução do Número de Acidente de Trabalho

AÇÕES DO PLANO

Sequência	Secretaria	Ação	Início	Término	Status

1	SEGES	Elaboração Minuta de Projeto de Lei - Implantação da política de Segurança e saúde do servidor público municipal	05/10/2020	08/10/2020	CONCLUÍDA
2	PGM	Analise Jurídica	13/10/2020	31/12/2021	NÃO CUMPRIDA
Gestor	CELIA REGINA GONCALVES FUGAZZA				
3	SEGES	Entrega de Projeto De Lei r à Câmara Municipal de Santos	04/01/2021	31/12/2021	NÃO CUMPRIDA
Gestor	THIAGO SOUZA DE ANDRADE				
4	SEGES	Implementação da política de segurança e saúde do servidor público municipal e o serviço especializado em engenharia e medicina do trabalho	03/05/2021	30/05/2022	NÃO CUMPRIDA

Número : 420 **Tipo :** Prioridade de Gestão **Eixo :** Santos Eficiente e Inovadora **Status :** EM ANDAMENTO

Meta
Regularização do Pagamento da Licença Prêmio

AÇÕES DO PLANO

Sequência	Secretaria	Ação	Início	Término	Status
1	SEGES	Levantamento dos Processos e Valores em aberto	01/12/2020	31/12/2021	CONCLUÍDA
Gestor	DANILO MEDEIROS SOARES				
2	SEFIN	Criação do Plano de amortização dos Valores	01/03/2021	31/12/2021	CONCLUÍDA
Gestor	ADRIANO LUIZ LEOCADIO				
3	SEGES	Processo de amortização	01/03/2021	01/09/2023	EM ANDAMENTO

Número : 421 **Tipo :** Plano de Governo **Eixo :** Santos Eficiente e Inovadora **Status :** EM ANDAMENTO

Meta
Diagnóstico da Folha de Pagamento

AÇÕES DO PLANO

Sequência	Secretaria	Ação	Início	Término	Status

PREFEITURA DE SANTOS
PREFEITURA
Plano de Metas

1	SEGES	Portaria de Criação do Programa e do Grupo de Trabalho	01/09/2020	30/09/2020	CONCLUÍDA
2	SEGES	Relatório Mensal de Atividades	01/01/2021	31/12/2024	EM ANDAMENTO

Número : 427 **Tipo :** Prioridade de Gestão **Eixo :** Santos Eficiente e Inovadora **Status :** NÃO CUMPRIDA

Meta
Utilização de Painel de Preços para as Compras Municipais.

AÇÕES DO PLANO

Sequência	Secretaria	Ação	Início	Término	Status
1	SEGES	Convênio com o Governo Federal para utilização da ferramenta.	01/11/2020	30/11/2020	CONCLUÍDA
2	SEGES	Elaboração de Minuta de Decreto Regulamentando a pesquisa de Preços dentro da administração municipal	01/12/2020	31/12/2021	NÃO CUMPRIDA
Gestor	THIAGO SOUZA DE ANDRADE				
3	PGM	Análise Jurídica da Minuta de Decreto.	01/02/2021	31/12/2021	NÃO CUMPRIDA
Gestor	THIAGO SOUZA DE ANDRADE				
4	SEGES	Publicação do Decreto	01/02/2021	31/12/2021	NÃO CUMPRIDA
Gestor	THIAGO SOUZA DE ANDRADE				

Número : 428 **Tipo :** Prioridade de Gestão **Eixo :** Santos Eficiente e Inovadora **Status :** NÃO CUMPRIDA

Meta
Disciplinar o Home Office.

AÇÕES DO PLANO

Sequência	Secretaria	Ação	Início	Término	Status
1	SEGES	Elaboração de Minuta de Decreto.	03/05/2021	31/12/2021	CONCLUÍDA
Gestor	ANDERSON MARTINS DA SILVA				
2	PGM	Análise Jurídica	01/07/2021	31/07/2021	NÃO CUMPRIDA

3	SEGES	Publicação do Decreto Disciplinando o Home Office	01/08/2021	31/12/2021	NÃO CUMPRIDA

Gestor ROGERIO CUSTODIO DE OLIVEIRA

Número : 429 **Tipo :** Prioridade de Gestão **Eixo :** Santos Eficiente e Inovadora **Status :** NÃO CUMPRIDA

Meta
Agilizar o Processo de Realocação de Pessoal para áreas de atendimento à População.

AÇÕES DO PLANO

Sequência	Secretaria	Ação	Início	Término	Status
1	SEGES	Elaboração de Minuta de Decreto	01/11/2020	31/12/2021	NÃO CUMPRIDA

Gestor THIAGO SOUZA DE ANDRADE

2	PGM	Análise Jurícia	01/12/2020	31/12/2021	NÃO CUMPRIDA

Gestor THIAGO SOUZA DE ANDRADE

3	SEGES	Reformular o Banco de Talentos da Prefeitura.	01/02/2021	31/12/2021	NÃO CUMPRIDA

Gestor THIAGO SOUZA DE ANDRADE

Número : 430 **Tipo :** Prioridade de Gestão **Eixo :** Santos Transparente, Participativa e Democrática **Status :** CONCLUÍDA

Meta
Cotas Raciais em Concurso Público.

AÇÕES DO PLANO

Sequência	Secretaria	Ação	Início	Término	Status
1	SEGES	Elaboração de Minuta de PLC	01/11/2020	30/11/2020	CONCLUÍDA
2	PGM	Análise Jurídica do PLC	15/11/2020	01/12/2020	CONCLUÍDA
3	SEGES	Envio do PLC à Camara	01/12/2020	31/12/2021	CONCLUÍDA

Gestor THIAGO SOUZA DE ANDRADE

Número : 431 **Tipo :** Prioridade de Gestão **Eixo :** Santos Eficiente e Inovadora **Status :** NÃO CUMPRIDA

Meta
Regulamentação de Cargos e Funções Públicas.

PREFEITURA DE SANTOS
PREFEITURA
Plano de Metas

AÇÕES DO PLANO					
Sequência	**Secretaria**	**Ação**	**Início**	**Término**	**Status**
1	SEGES	Eaboração de Minuta de Projeto de Lei Complementar visando a regulamentação dos cargos comissionados	01/01/2020	31/12/2021	CONCLUÍDA
Gestor	DANILO MEDEIROS SOARES				
2	PGM	Análise Jurídica do PLC	21/12/2020	31/01/2021	NÃO CUMPRIDA
3	GPM	Envio do PLC Cargos em Comissão à Câmara Muncipal	01/02/2021	30/06/2021	NÃO CUMPRIDA
4	SEGES	Criação do Grupo de Trabalho para Regulamentação de Todas as Funções Gratificadas	01/03/2021	31/12/2021	CONCLUÍDA
Gestor	DANILO MEDEIROS SOARES				
5	SEGES	Elaboração de levantamento da realidade e necessidade administrativa da PMS em realação às Funções Gratificadas .	01/04/2021	31/12/2021	CONCLUÍDA
Gestor	DANILO MEDEIROS SOARES				
6	SEGES	Apresentação, pelo Grupo de trabalho, de Minuta de Projeto de Lei regulamentando as Funções Gratificadas.	01/08/2021	31/12/2021	CONCLUÍDA
Gestor	DANILO MEDEIROS SOARES				
7	PGM	Análise jurídica do PLC das Funções Gratificadas.	01/08/2021	30/08/2021	NÃO CUMPRIDA
8	GPM	Envio à Camara do PLC das FG's	01/10/2021	15/12/2021	NÃO CUMPRIDA
Gestor	SYLVIO ALARCON ESTRADA JUNIOR				

Número : 432	**Tipo :** Prioridade de Gestão	**Eixo :** Santos Eficiente e Inovadora	**Status :** NÃO CUMPRIDA

Meta
Modernização dos Exames Admissionais.

AÇÕES DO PLANO					
Sequência	**Secretaria**	**Ação**	**Início**	**Término**	**Status**
1	SEGES	Elaboração de Minuta de Portaria para realização de exames admissionais.	01/04/2021	31/05/2021	NÃO CUMPRIDA

PREFEITURA DE SANTOS
PREFEITURA
Plano de Metas

2	SEGES	Estudo para implementação de modelagem de exames admissionais.	01/04/2021	29/10/2021	NÃO CUMPRIDA

Número : 433 **Tipo :** Prioridade de Gestão **Eixo :** Santos Eficiente e Inovadora **Status :** EM ANDAMENTO

Meta
Criação do Grupo Gestão de AVCB em Próprios Municipais.

AÇÕES DO PLANO

Sequência	Secretaria	Ação	Início	Término	Status
1	SEGES	Elaboração de Minuta de Decreto para criação do Grupo intersetorial de gestão de AVCB	01/06/2021	31/12/2021	CONCLUÍDA
Gestor	DIEGO DUARTE ALVES SAO PEDRO				
2	GPM	Decretp de Nomeação do Grupo de Gestão de AVCB.	01/08/2021	31/08/2021	NÃO CUMPRIDA
3	SEGES	Levantamento detalhado pelo Grupo Nomeado de Todos os imóveis e quais as respectivas necessidades para implantação de AVCB nos prédios municipais. Com Relatórios mensais e parciais	31/08/2021	31/12/2024	EM ANDAMENTO

Número : 434 **Tipo :** Prioridade de Gestão **Eixo :** Santos Eficiente e Inovadora **Status :** EM ANDAMENTO

Meta
Implantação de Centro Administrativo Municipal via Parceria Público Privada na Região Central Histórica.

AÇÕES DO PLANO

Sequência	Secretaria	Ação	Início	Término	Status
1	SEGES	Nomeação de Grupo Técnico para Estudo da Viabilidade Técnica e Econômica da PPP	01/06/2021	30/06/2021	NÃO CUMPRIDA
2	SEGES	Realização de Estudo Técnico de Viabilidade Técnica e Econômica da PPP.	01/07/2021	31/12/2021	NÃO CUMPRIDA
3	SEGES	Elaboração de Minuta do Certame para Implantação da PPP.	01/01/2022	31/03/2022	NÃO CUMPRIDA
4	SEGES	Publicação do Edital e Consequente assinatura de Contrato.	01/04/2022	31/07/2022	EM ANDAMENTO
5	SEGES	Periódo de Implantação do Centro Administrativo	01/08/2022	01/08/2024	NÃO INICIADA

PREFEITURA DE SANTOS
PREFEITURA
Plano de Metas

SEGOV

Número : 8	**Tipo :** Plano de Governo	**Eixo :** Santos Educadora, Empreendedora e Tecnológica	**Status :** NÃO CUMPRIDA

Meta
Implementar o Distrito de Inovação no Centro de Santos

AÇÕES DO PLANO

Sequência	Secretaria	Ação	Início	Término	Status
1	SEGOV	Estudar a Reformulação da lei de Distritos Criativos para inclusão do Distrito de Inovação no Centro da Cidade	04/01/2021	18/01/2021	NÃO CUMPRIDA
Gestor	FLAVIO RAMIREZ JORDAO				
2	SEGOV	Submeter minuta a PGM para inclusão do Distrito de Inovação no Centro	25/01/2021	01/02/2021	NÃO CUMPRIDA
Gestor	FLAVIO RAMIREZ JORDAO				
3	SEGOV	Desenvolver edital para atração de empresas de inovação no Centro da Cidade	08/02/2021	15/02/2021	NÃO CUMPRIDA
Gestor	FLAVIO RAMIREZ JORDAO				
4	SEGOV	Lançar edital, monitorar os interessados e acompanhar os habilitados	22/02/2021	08/03/2021	NÃO CUMPRIDA
Gestor	FLAVIO RAMIREZ JORDAO				

Número : 20	**Tipo :** Plano de Governo	**Eixo :** Santos Assistencial, Cidadã e Saudável	**Status :** CONCLUÍDA

Meta
Ampliar o Praia Acessível com a inclusão de mais dois pontos de atendimento do programa

AÇÕES DO PLANO

Sequência	Secretaria	Ação	Início	Término	Status
1	SEGOV	Suplementar o valor previsto na orçamento para 2021, com o objetivo de ampliar o número de pontos e equipes, afim de aumentar o número de pessoas atendidas no Programa Praia Acessível.	01/02/2021	31/12/2021	NÃO CUMPRIDA
Gestor	FLAVIO RAMIREZ JORDAO				

2	SEGOV	Ampliação dos Programas: Praia Acessível, com a instalação de novo ponto no Canal 06 em Dezembro/21 e Santos às Cegas em Janeiro/21	21/01/2021	12/12/2021	CONCLUÍDA

Gestor FABIANA VALERIO DE ORNELAS ALMEIDA

Número : 21	**Tipo :** Plano de Governo	**Eixo :** Santos Assistencial, Cidadã e Saudável	**Status :** CONCLUÍDA

Meta
Criar o Grupo de Monitoramento de Acessibiidade de Obras e Serviços Públicos

AÇÕES DO PLANO

Sequência	Secretaria	Ação	Início	Término	Status
1	SEGOV	Criar Comissão interdisciplinar.	10/12/2020	31/12/2021	NÃO CUMPRIDA

Gestor FLAVIO RAMIREZ JORDAO

2	SEGOV	Criado o Grupo de Monitoramento de Acessibilidade de Obras e Serviços Públicos, através do Decreto Nº 9.220 de 11 de fevereiro de 2021.	04/01/2021	11/02/2021	CONCLUÍDA

Gestor FLAVIO RAMIREZ JORDAO

Número : 29	**Tipo :** Plano de Governo	**Eixo :** Santos Assistencial, Cidadã e Saudável	**Status :** NÃO CUMPRIDA

Meta
Realizar pesquisa, em parceria com as universidades locais, para o mapeamento da população negra de Santos

AÇÕES DO PLANO

Sequência	Secretaria	Ação	Início	Término	Status
1	SEGOV	Articular com as universidades e com as Secretarias Municipais os dados de atendimento da população negra	01/01/2021	30/04/2021	NÃO CUMPRIDA

Gestor FLAVIO RAMIREZ JORDAO

Número : 35	**Tipo :** Plano de Governo	**Eixo :** Santos Assistencial, Cidadã e Saudável	**Status :** CONCLUÍDA

Meta
Estruturar as audiências de conciliação virtuais no Procon

AÇÕES DO PLANO

PREFEITURA DE SANTOS
PREFEITURA
Plano de Metas

Sequência	Secretaria	Ação	Início	Término	Status
1	SEGOV	Implantada em Junho/2020 para desafogar as audiências presenciais represadas por força da pandemia, o PROCON/Santos foi o PRIMEIRO órgão de defesa do consumidor no Brasil a disponibilizar essa ferramenta ? aqui executada através da plataforma Cisco Weber ? que foi super bem recebida por consumidores e fornecedores e, por isso, incorporada ao sistema de audiências do PROCON/Santos. Nesta modalidade, o tempo de espera pelas audiências telepresenciais é inferior a 30 dias. A proposta envolve a modernização da comunicação com as partes.	01/06/2020	01/07/2020	CONCLUÍDA

Gestor RONALDO FERREIRA SILVA

Número : 42 **Tipo :** Plano de Governo **Eixo :** Santos Assistencial, Cidadã e Saudável **Status :** NÃO CUMPRIDA

Meta
Consolidar o Santos Sênior como um evento anual voltado à população acima de 50 anos

AÇÕES DO PLANO

Sequência	Secretaria	Ação	Início	Término	Status
1	SEGOV	Criar sistemática virtual e presencial de encontros, fidelizando o público idoso nos diversos atendimentos das Secretarias Municipais	01/01/2021	30/04/2021	NÃO CUMPRIDA

Gestor FLAVIO RAMIREZ JORDAO

Número : 78 **Tipo :** Plano de Governo **Eixo :** Santos Assistencial, Cidadã e Saudável **Status :** NÃO CUMPRIDA

Meta
Ampliar o atendimento da República de Jovens aos que estejam em processo de reinserção social

AÇÕES DO PLANO

Sequência	Secretaria	Ação	Início	Término	Status
1	SEGOV	Estudo para ampliação do atendimento da república de jovens e ampliação da equipe.	01/01/2021	31/12/2021	NÃO CUMPRIDA

Gestor FLAVIO RAMIREZ JORDAO

Número : 166 **Tipo :** Plano de Governo **Eixo :** Santos Mobilidade **Status :** NÃO CUMPRIDA

Meta
Fazer gestões ao Governo Federal para agilizar a obra viária de transposição da linha ferroviária entre Av. Augusto Barata e Rodovia Anchieta

PREFEITURA DE SANTOS
PREFEITURA
Plano de Metas

AÇÕES DO PLANO

Sequência	Secretaria	Ação	Início	Término	Status
1	SEGOV	Agendar reuniões com técnicos, ministros e deputados para requerer urgência na execução da obra viária	04/01/2021	25/03/2021	NÃO CUMPRIDA

Número : 167 **Tipo :** Plano de Governo **Eixo :** Santos Mobilidade **Status :** NÃO CUMPRIDA

Meta
Fazer gestões aos governos federal e estadual para execução de obras viárias nas ruas Xavier da Silveira, Antônio Prado e Augusto Barata

AÇÕES DO PLANO

Sequência	Secretaria	Ação	Início	Término	Status
1	SEGOV	Agendar reuniões, audiências e videoconferências com representantes dos governos federal e estadual para agilizar a execução de obras viárias nas ruas Xavier da Silveira, Antônio Prado e Augusto Barata	04/01/2021	31/03/2021	NÃO CUMPRIDA
2	SEGOV	Promover fórum de debate com a presença de deputados e representantes dos governos federal e estadual para discussão de obras viárias para atividade retroportuária em Santos	04/01/2021	31/03/2021	NÃO CUMPRIDA

Número : 168 **Tipo :** Plano de Governo **Eixo :** Santos Mobilidade **Status :** NÃO CUMPRIDA

Meta
Trabalhar em conjunto com o Governo do Estado/EMTU para execução da obra de expansão do VLT até o Centro (fase 2)

AÇÕES DO PLANO

Sequência	Secretaria	Ação	Início	Término	Status
1	SEGOV	Criar grupo técnico de trabalho com a participação de representantes da Prefeitura, Governo do Estado, EMTU, CET, Ouvidoria e Comércio Varejista para acompanhamento e monitoramento das obras e expansão do VLT até o Centro (fase 2)	04/01/2021	01/02/2021	NÃO CUMPRIDA

Número : 195 **Tipo :** Plano de Governo **Eixo :** Santos Mobilidade **Status :** NÃO CUMPRIDA

Meta
Fazer gestões ao Governo Federal e Autoridade Portuária para implantação de pátio para estacionamento veículos de carga na Alemoa Industrial

AÇÕES DO PLANO

Sequência	Secretaria	Ação	Início	Término	Status

1	SEGOV	Agendar audiência com representantes do Governo Federal e Autoridade Portuária para definir metas para implantação do pátio de estacionamento de veículos de carga na Alemoa Industrial	04/01/2021	04/03/2021	NÃO CUMPRIDA
2	SEGOV	Elaborar lei de incentivos fiscais para implantação de pátio para estacionamento veículos de carga na Alemoa Industrial	04/01/2021	01/04/2021	NÃO CUMPRIDA

Número : 237 **Tipo :** Plano de Governo **Eixo :** Santos Educadora, Empreendedora e Tecnológica **Status :** NÃO INICIADA

Meta
Criar a Seção de Apoio às Startups na estrutura administrativa da Prefeitura

Número : 239 **Tipo :** Plano de Governo **Eixo :** Santos Eficiente e Inovadora **Status :** NÃO CUMPRIDA

Meta
Instituir o Banco de Ideias e Projetos de Interesse Público - BIP

AÇÕES DO PLANO

Sequência	Secretaria	Ação	Início	Término	Status
1	SEGOV	Elaborar, aprovar e publicar decreto municipal que cria o Programa Banco de Ideias e Projetos de Interesse Público - BIP	01/01/2021	29/04/2021	NÃO CUMPRIDA

Número : 255 **Tipo :** Plano de Governo **Eixo :** Santos Zeladora, Planejada e Habitacional **Status :** NÃO CUMPRIDA

Meta
Retomar as negociações com o Governo Federal para viabilizar o túnel ligando a Zona Noroeste à Zona Leste de Santos

AÇÕES DO PLANO

Sequência	Secretaria	Ação	Início	Término	Status
1	SEGOV	Agendar reuniões com representantes do Governo Federal, deputados federais da região e lideranças parlamentares na Câmara e Senado para inclusão da obra nas prioridades do Plano de Mobilidade	04/01/2021	07/06/2021	NÃO CUMPRIDA

Número : 264 **Tipo :** Plano de Governo **Eixo :** Santos Eficiente e Inovadora **Status :** NÃO INICIADA

Meta
Criar o Departamento de Assuntos Jurídicos

Número : 276 **Tipo :** Plano de Governo **Eixo :** Santos Zeladora, Planejada e Habitacional **Status :** NÃO CUMPRIDA

Meta
Promover a revitalização do Centro/Valongo

AÇÕES DO PLANO

PREFEITURA DE SANTOS
PREFEITURA
Plano de Metas

Sequência	Secretaria	Ação	Início	Término	Status
1	SEGOV	Elaborar o Plano de Metas para a revitalização da região central, com a indicação das ações objetivas, prazos e secretarias responsáveis pela execução nos anos de 2021, 2022, 2023 e 2024	04/01/2021	03/03/2021	NÃO CUMPRIDA

Número : 303 **Tipo :** Plano de Governo **Eixo :** Santos Assistencial, Cidadã e Saudável **Status :** CONCLUÍDA

Meta
Capacitar profissionais da educação na temática de respeito à diversidade sexual e de gênero

AÇÕES DO PLANO

Sequência	Secretaria	Ação	Início	Término	Status
1	SEGOV	Garantir a formação de todo corpo docente e equipe gestora das unidades municipais de educação para prevenir práticas discriminatórias, com o apoio da Seção de Diversidade Sexual.	13/09/2022	28/09/2021	CONCLUÍDA

Gestor FLAVIO RAMIREZ JORDAO

Número : 304 **Tipo :** Plano de Governo **Eixo :** Santos Assistencial, Cidadã e Saudável **Status :** NÃO CUMPRIDA

Meta
Implantar o Selo Santista de Respeito à Diversidade e Combate à Homofobia

AÇÕES DO PLANO

Sequência	Secretaria	Ação	Início	Término	Status
1	SEGOV	Articulação entre a Seção de Apoio a Diversidade Sexual e empresas, afim de adotarem políticas de respeito à diversidade sexual e de gênero, promovendo a inclusão e contratação da população LGBTI, bem como a igualdade de oportunidades e de tratamento aos seus colaboradores.	01/01/2021	31/12/2021	NÃO CUMPRIDA

Gestor FLAVIO RAMIREZ JORDAO

2	SEGOV	Implantação do Selo Santos da Diversidade, através do PA nº 58751/2021-13, encaminhado ao Derat para publicação em 18/01/2022.	27/10/2021	17/01/2022	NÃO CUMPRIDA

Gestor FABIANA VALERIO DE ORNELAS ALMEIDA

Número : 364 **Tipo :** Plano de Governo **Eixo :** Santos Cultural, Turística e Criativa **Status :** NÃO CUMPRIDA

Meta
Criar a Agência de Fomento Investe Centro para o estímulo do empreendedorismo e atração de empresas e negócios

AÇÕES DO PLANO

PREFEITURA DE SANTOS
PREFEITURA
Plano de Metas

Sequência	Secretaria	Ação	Início	Término	Status
1	SEGOV	Elaborar e apresentar projeto de lei à Câmara Municipal para criação da Agência de Fomento Investe Centro	04/01/2021	31/03/2021	NÃO CUMPRIDA

Gestor FLAVIO RAMIREZ JORDAO

Número : 372 **Tipo :** Plano de Governo **Eixo :** Santos Mobilidade **Status :** NÃO CUMPRIDA

Meta
Viabilizar com a Codesp a reforma da Ciclovia Mário Covas

AÇÕES DO PLANO

Sequência	Secretaria	Ação	Início	Término	Status
1	SEGOV	Obter da Codesp a garantia de prazo de execução da obra da Ciclovia Mário Covas	04/01/2021	04/03/2021	NÃO CUMPRIDA

Número : 401 **Tipo :** Plano de Governo **Eixo :** Santos Cultural, Turística e Criativa **Status :** CONCLUÍDA

Meta
Criar projeto de identificação visual e artística de regiões da Cidade

AÇÕES DO PLANO

Sequência	Secretaria	Ação	Início	Término	Status
1	SEGOV	Apresentar o Projeto finalizado.	01/01/2021	31/12/2021	CONCLUÍDA

Gestor ANNA MARIA VELLARDI DE PONTES PRADO

Número : 414 **Tipo :** Plano de Governo **Eixo :** Santos Eficiente e Inovadora **Status :** NÃO CUMPRIDA

Meta
Criar novo procedimento para comunicações do DEALE

AÇÕES DO PLANO

Sequência	Secretaria	Ação	Início	Término	Status
1	SEGOV	Desenvolver e implementar sistema de comunicação com apoio do Detic	02/01/2021	30/06/2021	NÃO CUMPRIDA

Número : 489 **Tipo :** Plano de Governo **Eixo :** Santos Transparente, Participativa e Democrática **Status :** NÃO CUMPRIDA

Meta
Criar junto ao canal de Youtube da Prefeitura, um espaço de divulgação e informação dos órgãos de Segurança e DEDEC, com

assuntos de interesse junto à população.

AÇÕES DO PLANO

Sequência	Secretaria	Ação	Início	Término	Status
2	GPM	Divulgar as informações da Carta de Serviços ao Usuário (Art. 7, Decreto 8485/2019) e outras ações relevantes da Secretaria Municipal de Segurança.	01/03/2022	30/09/2022	EM ANDAMENTO
Gestor	MURILO NETTO GONCALVES				
3	SESEG	Encaminhar informações sobre as ações, prevenção, orientação e outros assuntos de interesse da população para divulgação pela Departamento de Comunicação.	01/02/2021	30/09/2021	NÃO CUMPRIDA
Gestor	SERGIO DEL BEL JUNIOR				

Número : 644 | **Tipo :** Plano de Governo | **Eixo :** Santos Eficiente e Inovadora | **Status :** NÃO CUMPRIDA

Meta
Modernização e aquisição de novos equipamentos audiovisuais

AÇÕES DO PLANO

Sequência	Secretaria	Ação	Início	Término	Status
1	SEGOV	Abertura de processo licitatório para aquisição dos equipamentos	04/01/2021	02/02/2021	NÃO CUMPRIDA
Gestor	MURILO NETTO GONCALVES				

Número : 659 | **Tipo :** Plano de Governo | **Eixo :** Santos Transparente, Participativa e Democrática | **Status :** NÃO CUMPRIDA

Meta
Criar sistema de Serviço de Atendimento ao Munícipe por Whatsapp

AÇÕES DO PLANO

Sequência	Secretaria	Ação	Início	Término	Status
1	SEGOV	Contratação de empresa para prestação do serviço inteligente.	02/01/2021	29/01/2021	NÃO CUMPRIDA
Gestor	MURILO NETTO GONCALVES				

PREFEITURA DE SANTOS
PREFEITURA
Plano de Metas

SEMAM

Número : 93	**Tipo :** Plano de Governo	**Eixo :** Santos Zeladora, Planejada e Habitacional	**Status :** EM ANDAMENTO

Meta
Criar o Programa Flores de Santos

AÇÕES DO PLANO

Sequência	Secretaria	Ação	Início	Término	Status
2	SEMAM	1) Identificar e produzir projetos paisagísticos nos logradouros públicos	04/01/2022	31/12/2022	EM ANDAMENTO
Gestor	JOAO LUIZ CIRILO FERNANDES WENDLER				
3	SEMAM	2) Captação de recursos via: Fundo Municipal de Meio Ambiente ou parcerias	01/09/2022	31/12/2022	NÃO INICIADA
Gestor	JOAO LUIZ CIRILO FERNANDES WENDLER				
4	SESERP	3) Realização do Programa em 2023 a 2024, pela COPAISA/SESERP	02/01/2023	31/12/2024	NÃO INICIADA
Gestor	WAGNER ANTONIO DE OLIVEIRA RAMOS				

Número : 102	**Tipo :** Plano de Governo	**Eixo :** Santos Sustentável e da Vida Animal	**Status :** EM ANDAMENTO

Meta
Criar o Plano de Ações e Metas de Economia Circular

AÇÕES DO PLANO

Sequência	Secretaria	Ação	Início	Término	Status
2	SEMAM	1) Elaboração do pré-projeto	04/01/2021	30/09/2021	CONCLUÍDA
Gestor	MARCUS FERNANDES				
3	PGM	2) Análise jurídica.	02/08/2021	02/08/2022	EM ANDAMENTO
Gestor	RENATA ARRAES LOPES CARDOSO				
4	SEMAM	3) Apresentação ao Fundo Municipal de Meio Ambiente	05/09/2022	31/12/2022	NÃO INICIADA
Gestor	MARCUS FERNANDES				

5	SEMAM	4) Licitação do projeto sobre a temática da Economia Circular para a Administração Municipal	02/01/2023	29/09/2023	NÃO INICIADA
Gestor	MARCUS FERNANDES				
6	SEMAM	5) Produção do Plano de Ações e Metas de Economia Circular	03/10/2023	31/12/2024	NÃO INICIADA
Gestor	MARCUS FERNANDES				

Número : 103 | **Tipo :** Plano de Governo | **Eixo :** Santos Sustentável e da Vida Animal | **Status :** EM ANDAMENTO

Meta
Ampliar o Programa Condomínio Sustentável com cursos e treinamentos on-line

AÇÕES DO PLANO

Sequência	Secretaria	Ação	Início	Término	Status
2	SEMAM	1) Elaboração do Programa Condomínio Sustentável com cursos on-line de educação ambiental	04/01/2021	30/09/2021	CONCLUÍDA
Gestor	MARCUS FERNANDES				
3	SEMAM	2) Apresentação ao Fundo Municipal de Meio Ambiente	01/07/2022	30/12/2022	EM ANDAMENTO
Gestor	MARCUS FERNANDES				
4	SEMAM	3) Início do Programa Condomínio Sustentável com cursos on-line de educação ambiental	02/01/2023	02/05/2024	NÃO INICIADA
Gestor	MARCUS FERNANDES				

Número : 114 | **Tipo :** Plano de Governo | **Eixo :** Santos Sustentável e da Vida Animal | **Status :** CONCLUÍDA

Meta
Criar o Centro de Educação Ambiental Virtual

AÇÕES DO PLANO

Sequência	Secretaria	Ação	Início	Término	Status
4	SEMAM	2) Direcionar a elaboração do projeto para os Parques (Aquário, Jardim Botânico e Orquidário)	01/01/2024	20/12/2024	NÃO INICIADA
Gestor	MARCUS FERNANDES				

5	SEMAM	1) Localização da área e elaboração do projeto	01/03/2021	30/11/2021	CONCLUÍDA
Gestor	MARCUS FERNANDES				

Número : 115	**Tipo :** Plano de Governo	**Eixo :** Santos Sustentável e da Vida Animal	**Status :** CONCLUÍDA

Meta
Criar o Programa de Apoio às Energias Renováveis

AÇÕES DO PLANO

Sequência	Secretaria	Ação	Início	Término	Status
2	SEMAM	1) Elaboração do pré-projeto	04/01/2021	30/09/2021	CONCLUÍDA
Gestor	MARCUS FERNANDES				
3	SEMAM	2) Análise jurídica.	02/01/2023	30/06/2023	NÃO INICIADA
Gestor	MARCUS FERNANDES				
4	SEMAM	3) Apresentação ao Fundo Municipal de Meio Ambiente.	03/07/2023	04/09/2023	NÃO INICIADA
Gestor	MARCUS FERNANDES				
5	SEMAM	4) Licitação.	11/09/2023	29/03/2024	NÃO INICIADA
Gestor	MARCUS FERNANDES				

Número : 116	**Tipo :** Plano de Governo	**Eixo :** Santos Sustentável e da Vida Animal	**Status :** CONCLUÍDA

Meta
Criar o Programa Plantar & Colher

AÇÕES DO PLANO

Sequência	Secretaria	Ação	Início	Término	Status
2	SEMAM	1) Abertura das inscrições para voluntários	04/01/2021	30/09/2021	CONCLUÍDA
Gestor	DEUDAC DE SOUZA PEREIRA				

PREFEITURA DE SANTOS
PREFEITURA
Plano de Metas

Número : 119	**Tipo :** Plano de Governo	**Eixo :** Santos Sustentável e da Vida Animal	**Status :** CONCLUÍDA

Meta
Criar o Programa Santos pelo Oceano

AÇÕES DO PLANO

Sequência	Secretaria	Ação	Início	Término	Status
2	SEMAM	1) Elaboração do projeto	01/03/2021	30/11/2021	CONCLUÍDA
Gestor	MARCUS FERNANDES				
3	SEMAM	2) Início	02/01/2023	08/06/2024	NÃO INICIADA
Gestor	MARCUS FERNANDES				

Número : 120	**Tipo :** Plano de Governo	**Eixo :** Santos Sustentável e da Vida Animal	**Status :** NÃO INICIADA

Meta
Ampliar o Programa Composta Santos

Número : 187	**Tipo :** Plano de Governo	**Eixo :** Santos Sustentável e da Vida Animal	**Status :** NÃO INICIADA

Meta
Promover campanha de educação ambiental para verificação de espécies marinhas e de migrações.

AÇÕES DO PLANO

Sequência	Secretaria	Ação	Início	Término	Status
1	SEMAM	Eduação Ambiental focada em espécimes da Fauna e Flora das praias de SAntos.	06/03/2023	31/12/2024	NÃO INICIADA
Gestor	MARCUS FERNANDES				

Número : 295	**Tipo :** Plano de Governo	**Eixo :** Santos Cultural, Turística e Criativa	**Status :** NÃO INICIADA

Meta
Modernizar e ampliar o Aquário Municipal

AÇÕES DO PLANO

Sequência	Secretaria	Ação	Início	Término	Status

1	SEMAM	Ampliação e modernização de espaços físicos	01/09/2023	31/12/2024	NÃO INICIADA

Gestor EDER SANTANA DE OLIVEIRA

Número : 338 **Tipo :** Plano de Governo **Eixo :** Santos Sustentável e da Vida Animal **Status :** NÃO INICIADA

Meta
Apoiar a criação de ONGs ou Cooperativas de coleta, separação e reaproveitamento de resíduos sólidos.

AÇÕES DO PLANO

Sequência	Secretaria	Ação	Início	Término	Status
1	SEMAM	Formação profissional na área de cooperativas	01/01/2024	31/12/2024	NÃO INICIADA

Gestor PAULO BATISTA DE OLIVEIRA

Número : 341 **Tipo :** Plano de Governo **Eixo :** Santos Sustentável e da Vida Animal **Status :** CONCLUÍDA

Meta
Criar a Unidade de Proteção à Vida Animal dos Morros

AÇÕES DO PLANO

Sequência	Secretaria	Ação	Início	Término	Status
1	SEMAM	Construção de clinica especializada no bairro Monte Cabrão	02/01/2023	30/06/2022	CONCLUÍDA

Gestor EDER SANTANA DE OLIVEIRA

Número : 342 **Tipo :** Plano de Governo **Eixo :** Santos Sustentável e da Vida Animal **Status :** CONCLUÍDA

Meta
Criar o Sistema de Controle Populacional da Vida Animal

AÇÕES DO PLANO

Sequência	Secretaria	Ação	Início	Término	Status
1	SEMAM	Manter e ampliar as campanhas de castração	01/03/2021	30/06/2022	CONCLUÍDA

Gestor KAROLINE LINO CASTRO

PREFEITURA DE SANTOS
PREFEITURA
Plano de Metas

Número : 343	**Tipo :** Plano de Governo	**Eixo :** Santos Sustentável e da Vida Animal	**Status :** EM ANDAMENTO

Meta
Apoiar o Cadastro Metropolitano da Vida Animal

Número : 345	**Tipo :** Plano de Governo	**Eixo :** Santos Sustentável e da Vida Animal	**Status :** EM ANDAMENTO

Meta
Instituir a Semana Municipal de Controle Populacional da Vida Animal - SPAY WEEK

Número : 350	**Tipo :** Plano de Governo	**Eixo :** Santos Sustentável e da Vida Animal	**Status :** NÃO INICIADA

Meta
Reestruturar a Coordenaria de Proteção da Vida Animal (Codevida) com maior suporte de profissionais e novas instalações físicas

AÇÕES DO PLANO

Sequência	Secretaria	Ação	Início	Término	Status
1	SEMAM	Criação de Departamento de Bem-Estar Animal com duas novas coordenadorias, clínica, abrigo e a SEFIVA (Seção de Fiscalização da Vida Animal)	01/01/2024	31/12/2024	NÃO INICIADA

Gestor MARCOS OLIVEIRA LIBORIO

Número : 351	**Tipo :** Plano de Governo	**Eixo :** Santos Sustentável e da Vida Animal	**Status :** EM ANDAMENTO

Meta
Criar a Escola Ambiental no Município

AÇÕES DO PLANO

Sequência	Secretaria	Ação	Início	Término	Status
2	SEMAM	1) Planejamento sendo feito dentro do Programa Municipal de Educação Ambiental (PROMEA). Reuniões mensais envolvendo diversas secretarias e representantes da sociedade civil	30/03/2021	31/12/2024	EM ANDAMENTO

Gestor MARCUS FERNANDES

Número : 353	**Tipo :** Plano de Governo	**Eixo :** Santos Sustentável e da Vida Animal	**Status :** CONCLUÍDA

Meta
Implantar o Centro Municipal de Entrega Voluntária de Resíduos

AÇÕES DO PLANO

PREFEITURA DE SANTOS
PREFEITURA
Plano de Metas

Sequência	Secretaria	Ação	Início	Término	Status
2	SEMAM	Definir áreas e elaboração do pré-projeto	04/01/2021	30/11/2021	CONCLUÍDA

Gestor MARCUS FERNANDES

Número : 354 **Tipo :** Plano de Governo **Eixo :** Santos Sustentável e da Vida Animal **Status :** EM ANDAMENTO

Meta
Ampliar as parcerias em projetos e ações de organizações sociais com foco em desenvolvimento sustentável

AÇÕES DO PLANO

Sequência	Secretaria	Ação	Início	Término	Status
5	SEMAM	Análise e apresentação das propostas	01/03/2021	31/12/2021	CONCLUÍDA

Gestor MARCUS FERNANDES

6	SEMAM	Apresentação ao Fundo Municipal de Meio Ambiente / Apoiadores dos projetos que vierem a ser apresentados	08/03/2022	31/12/2022	EM ANDAMENTO

Gestor MARCUS FERNANDES

7	SEMAM	Estabelecer parceria para projeto ambiental por meio de Organização da Sociedade Civil	09/03/2022	31/12/2022	EM ANDAMENTO

Gestor MARCUS FERNANDES

Número : 355 **Tipo :** Plano de Governo **Eixo :** Santos Sustentável e da Vida Animal **Status :** NÃO CUMPRIDA

Meta
Criar o Plano Municipal de Saúde e Bem-Estar Animal

AÇÕES DO PLANO

Sequência	Secretaria	Ação	Início	Término	Status
2	SEMAM	1) Elaboração do Plano Municipal de Bem Estar Animal	01/01/2024	20/12/2024	NÃO INICIADA

Gestor KAROLINE LINO CASTRO

Número : 356 **Tipo :** Plano de Governo **Eixo :** Santos Sustentável e da Vida Animal **Status :** NÃO INICIADA

Meta
Ampliar o uso de energias alternativas em prédios públicos e oferecer incentivos para os imóveis particulares

PREFEITURA DE SANTOS
PREFEITURA
Plano de Metas

AÇÕES DO PLANO

Sequência	Secretaria	Ação	Início	Término	Status
1	SEMAM	incentivar uso de energias renováveis em prédios particulares e ampliar nos prédios públicos	03/07/2023	31/12/2024	NÃO INICIADA

Gestor MARCIO GONCALVES PAULO

Número : 367 **Tipo :** Plano de Governo **Eixo :** Santos Sustentável e da Vida Animal **Status :** NÃO INICIADA

Meta
Criar o Parque Ambiental do Jabaquara

AÇÕES DO PLANO

Sequência	Secretaria	Ação	Início	Término	Status
1	SEMAM	Criação de área verde no bairro Jabaquara	01/01/2024	31/12/2024	NÃO INICIADA

Gestor JOAO LUIZ CIRILO FERNANDES WENDLER

Número : 368 **Tipo :** Plano de Governo **Eixo :** Santos Sustentável e da Vida Animal **Status :** NÃO INICIADA

Meta
Criar o Parque Ambiental Palafitas do Dique da Vila Gilda

AÇÕES DO PLANO

Sequência	Secretaria	Ação	Início	Término	Status
1	SEMAM	Criação de parque linear com plantio de arvores frutíferas e paisagísticas	02/01/2023	31/12/2024	NÃO INICIADA

Gestor JOAO LUIZ CIRILO FERNANDES WENDLER

2	SEMAM	Criar parques verdes em áreas de recuperação ambiental após as retiradas das submoradias em áreas de invasão	02/01/2023	31/12/2024	NÃO INICIADA

Gestor JOAO LUIZ CIRILO FERNANDES WENDLER

Número : 369 **Tipo :** Plano de Governo **Eixo :** Santos Sustentável e da Vida Animal **Status :** EM ANDAMENTO

Meta
Instituir o Plano de Arborização das calçadas opostas aos canais e as que margeiam os imóveis na orla

AÇÕES DO PLANO

Sequência	Secretaria	Ação	Início	Término	Status
2	SEMAM	1) Levantamento de áreas com capacidade para introdução de arborização pública com espécies nativas da Mata Atlântica.	26/02/2021	31/12/2021	CONCLUÍDA
Gestor	JOAO LUIZ CIRILO FERNANDES WENDLER				
3	SEMAM	2) Elaboração do Plano	03/01/2022	31/12/2022	EM ANDAMENTO
Gestor	JOAO LUIZ CIRILO FERNANDES WENDLER				
4	SESERP	3) Execução	02/01/2023	31/12/2024	NÃO INICIADA
Gestor	WAGNER ANTONIO DE OLIVEIRA RAMOS				

Número : 371 | **Tipo :** Plano de Governo | **Eixo :** Santos Sustentável e da Vida Animal | **Status :** CONCLUÍDA

Meta
Implantar o Projeto Jundu

AÇÕES DO PLANO

Sequência	Secretaria	Ação	Início	Término	Status
2	SEMAM	1) Definição de área de atuação e conclusão do projeto executivo	05/04/2021	29/10/2021	CONCLUÍDA
Gestor	JOAO LUIZ CIRILO FERNANDES WENDLER				
3	SEMAM	2) Início do plantio.	02/08/2022	30/12/2022	NÃO INICIADA
Gestor	JOAO LUIZ CIRILO FERNANDES WENDLER				
4	SEMAM	3) Monitoramento e avaliação.	02/01/2023	29/12/2023	NÃO INICIADA
Gestor	JOAO LUIZ CIRILO FERNANDES WENDLER				
5	SEMAM	4) Expansão do projeto.	01/01/2024	31/12/2024	NÃO INICIADA
Gestor	JOAO LUIZ CIRILO FERNANDES WENDLER				

Número : 390 | **Tipo :** Plano de Governo | **Eixo :** Santos Sustentável e da Vida Animal | **Status :** NÃO INICIADA

Meta
Tornar o Aquário municipal o 1° equipamento público autossuficiente na utilização de energia elétrica através da captação de energia solar

PREFEITURA DE SANTOS
PREFEITURA
Plano de Metas

AÇÕES DO PLANO

Sequência	Secretaria	Ação	Início	Término	Status
1	SEMAM	implantação de energias renováveis no parque	01/03/2023	31/12/2024	NÃO INICIADA

Número : 391 **Tipo :** Plano de Governo **Eixo :** Santos Cultural, Turística e Criativa **Status :** NÃO CUMPRIDA

Meta
Retomar a realização das feiras da uva e do morango nas dependências do Jardim Botânico Chico Mendes

AÇÕES DO PLANO

Sequência	Secretaria	Ação	Início	Término	Status
1	SEFIN	Definição da equipe de trabalho	01/01/2021	31/01/2021	NÃO CUMPRIDA
2	SEFIN	Elaboração do projeto	01/02/2021	28/02/2021	NÃO CUMPRIDA
3	PGM	Análise jurídica	01/03/2021	31/03/2021	NÃO CUMPRIDA
4	SEFIN	Prepação da equipe de implantação	01/04/2021	30/06/2021	NÃO CUMPRIDA
5	SEFIN	Implantação	01/07/2021	31/12/2021	NÃO CUMPRIDA

Número : 407 **Tipo :** Plano de Governo **Eixo :** Santos Sustentável e da Vida Animal **Status :** CONCLUÍDA

Meta
Implantar Hospital Veterinário

Número : 408 **Tipo :** Plano de Governo **Eixo :** Santos Sustentável e da Vida Animal **Status :** EM ANDAMENTO

Meta
Ampliar as campanhas anuais de vacinação para cães e gatos contra doenças virais

AÇÕES DO PLANO

Sequência	Secretaria	Ação	Início	Término	Status
1	SEMAM	Dar continuidade às campanhas de vacinação para cães e gatos promovidas pela Secretaria de Meio Ambiente desde 2017, com plena divulgação nas mídias sociais e demais veículos oficiais da Administração Municipal.	01/03/2021	31/12/2024	EM ANDAMENTO

Gestor CESAR ALVES MALACO

PREFEITURA DE SANTOS
PREFEITURA
Plano de Metas

Número : 409	**Tipo :** Plano de Governo	**Eixo :** Santos Sustentável e da Vida Animal	**Status :** EM ANDAMENTO

Meta
Criar o Programa Agente Comunitário Ambiental com participação de jovens do Dique da Vila Gilda e de áreas de risco dos morros em ações de orientação sobre a preservação do meio ambiente, descarte irregular de lixo, ocupações irregulares e políticas públicas de sustentabilidade.

AÇÕES DO PLANO

Sequência	Secretaria	Ação	Início	Término	Status
2	SEMAM	1) Reunião de avaliação da fase piloto	04/01/2021	30/04/2021	CONCLUÍDA
Gestor	MARCUS FERNANDES				
3	SEMAM	3) Início das atividades após análise jurídica da PROJUR/PGM, com a capacitação de 30 monitores	30/08/2022	31/12/2022	NÃO INICIADA
Gestor	MARCUS FERNANDES				
4	SEMAM	2) Capacitação / planejamento / mapeamento	04/01/2021	31/03/2021	CONCLUÍDA
Gestor	MARCUS FERNANDES				
5	SEMAM	4) Instalação de 05 dispensadoras para o correto descarte de resíduos sólidos em 05 becos situados no Dique da Vila Gilda	03/01/2022	31/12/2022	EM ANDAMENTO
Gestor	MARCUS FERNANDES				
6	SEMAM	5) Mapeamento de nova área para a continuação do Programa e capacitação de 35 monitores	02/01/2023	31/12/2023	NÃO INICIADA
Gestor	MARCUS FERNANDES				
7	SEMAM	6) Instalação de 10 novas dispensadoras para o correto descarte de resíduos sólidos em 10 novos becos situados no Dique da Vila Gilda e do Jardim São Manoel	02/01/2023	31/12/2023	NÃO INICIADA
Gestor	MARCUS FERNANDES				
8	SEMAM	7) Mapeamento de nova área para a continuação do Programa e capacitação de 35 monitores	01/01/2024	31/12/2024	NÃO INICIADA
Gestor	MARCUS FERNANDES				

9	SEMAM	8) Instalação de 20 novas dispensadoras para o correto descarte de resíduos sólidos em 20 novos becos situados no Dique da Vila Gilda, no Jardim São Manoel e na Vila dos Criadores	01/01/2024	31/12/2024	NÃO INICIADA

Gestor MARCUS FERNANDES

Número : 410 | **Tipo :** Plano de Governo | **Eixo :** Santos Sustentável e da Vida Animal | **Status :** NÃO INICIADA

Meta
Criar o Parque Ambiental da Vila Mathias, na área da CET.

AÇÕES DO PLANO

Sequência	Secretaria	Ação	Início	Término	Status
1	SEMAM	Implantar arborização nos bairros da Vila Mathias e Vila Nova	02/01/2023	31/12/2023	NÃO INICIADA

Gestor JOAO LUIZ CIRILO FERNANDES WENDLER

2	SEMAM	Abertura de processo administrativo que contemple a criação de Parque Ambiental no bairro Vila Mathias, próximo de área onde está situada a sede da CET/SANTOS	02/01/2023	31/12/2023	NÃO INICIADA

Gestor JOAO LUIZ CIRILO FERNANDES WENDLER

Número : 675 | **Tipo :** Prioridade de Gestão | **Eixo :** Santos Sustentável e da Vida Animal | **Status :** EM ANDAMENTO

Meta
Plantio de árvores

AÇÕES DO PLANO

Sequência	Secretaria	Ação	Início	Término	Status
1	SEMAM	Plantar 1.500 novas árvores no município	01/01/2021	31/12/2021	CONCLUÍDA

Gestor JOAO LUIZ CIRILO FERNANDES WENDLER

2	SEMAM	Plantar 2.000 novas árvores no município	03/01/2022	31/12/2022	EM ANDAMENTO

Gestor JOAO LUIZ CIRILO FERNANDES WENDLER

Número : 678 | **Tipo :** Prioridade de Gestão | **Eixo :** Santos Sustentável e da Vida Animal | **Status :** NÃO CUMPRIDA

Meta
Coleta Seletiva - criação de coleta segregada apenas para vidro, introdução de caminhão-gaiola e aumento no número de dias de coleta por bairro

PREFEITURA DE SANTOS
PREFEITURA
Plano de Metas

AÇÕES DO PLANO					
Sequência	**Secretaria**	**Ação**	**Início**	**Término**	**Status**
1	SEMAM	Início da coleta seletiva segregada para vidro	01/01/2021	31/12/2021	NÃO CUMPRIDA
Gestor	PAULO BATISTA DE OLIVEIRA				
2	SEMAM	Aumento no número de dias da coleta seletiva por bairro e introdução do caminhão-gaiola	01/01/2021	31/12/2021	NÃO CUMPRIDA
Gestor	PAULO BATISTA DE OLIVEIRA				

PREFEITURA DE SANTOS
PREFEITURA
Plano de Metas

SEMES

Número : 68	**Tipo :** Plano de Governo	**Eixo :** Santos Esportiva	**Status :** EM ANDAMENTO

Meta
Desenvolver gestão compartilhada entre as Secretarias de Esportes, Educação e Fupes para a formação atletas profissionais

AÇÕES DO PLANO

Sequência	Secretaria	Ação	Início	Término	Status
1	SEMES	Criação do instrumento administrativo de gestão compartilhada, tal como decretos, comissões, leis, etc.	04/01/2021	31/12/2021	CONCLUÍDA
Gestor	GELASIO AYRES FERNANDES JUNIOR				
2	SEDUC	Criação do instrumento administrativo de gestão compartilhada, tal como Decretos, Comissões, Leis, etc. - Secretaria de Educação	04/01/2021	31/12/2021	CONCLUÍDA
Gestor	CRISTINA ABREU DA ROCHA BARLETTA				
3	FUPES	Criação do instrumento administrativo de gestão compartilhada, tal como Decretos, Comissões, Leis, etc. -FUPES	04/01/2021	31/12/2021	CONCLUÍDA
Gestor	CRISITHIAN MARTINS PEREIRA				
4	SEMES	Elaboração de projetos - SEMES - SEDUC - FUPES	01/04/2021	31/12/2021	NÃO CUMPRIDA
Gestor	GELASIO AYRES FERNANDES JUNIOR				
5	SEMES	Estruturação : Adequações de Locais, Recursos Humanos e materiais.	01/07/2021	31/12/2022	EM ANDAMENTO
Gestor	GELASIO AYRES FERNANDES JUNIOR				
6	SEMES	Execução SEMES - SEDUC - FUPES	03/01/2022	31/12/2024	EM ANDAMENTO

Número : 69	**Tipo :** Plano de Governo	**Eixo :** Santos Esportiva	**Status :** EM ANDAMENTO

Meta
Promover maior funcionalidade e participação ao Conselho Municipal de Esportes nas ações da Secretaria de Esportes

AÇÕES DO PLANO

Sequência	Secretaria	Ação	Início	Término	Status

1	SEMES	Levar ao Conselho questões que tangem o esporte como um todo na cidade, promovendo maior participação da Sociedade em determinadas ações que serão executadas;	04/01/2021	31/12/2024	EM ANDAMENTO

Número : 70 **Tipo :** Plano de Governo **Eixo :** Santos Esportiva **Status :** EM ANDAMENTO

Meta
Ampliar o número de estações de ginástica e academias ao ar livre com instalação de aparelhos para exercício de pessoas com deficiência.

AÇÕES DO PLANO

Sequência	Secretaria	Ação	Início	Término	Status
1	SEMES	Mapeamento de locais de demandas.	04/01/2021	31/12/2021	CONCLUÍDA
Gestor	GELASIO AYRES FERNANDES JUNIOR				
2	SEMES	Viabilização Orçamentária	01/07/2021	01/06/2024	EM ANDAMENTO
3	SEMES	Processos Licitatórios	01/07/2021	01/06/2024	EM ANDAMENTO
4	SEMES	Instalações	01/10/2021	31/12/2024	EM ANDAMENTO

Número : 72 **Tipo :** Plano de Governo **Eixo :** Santos Esportiva **Status :** CONCLUÍDA

Meta
Aperfeiçoar o Programa Municipal de Incentivo Fiscal e Apoio ao Esporte - Promifae

AÇÕES DO PLANO

Sequência	Secretaria	Ação	Início	Término	Status
2	SEMES	Encaminhamento da proposta de alterações na lei de incentivo ao esporte.	04/01/2021	31/12/2021	CONCLUÍDA
Gestor	GELASIO AYRES FERNANDES JUNIOR				
3	SEMES	Consulta ao Conselho Municipal de Esportes	03/01/2021	31/03/2021	CONCLUÍDA
Gestor	GELASIO AYRES FERNANDES JUNIOR				

Número : 73 **Tipo :** Plano de Governo **Eixo :** Santos Esportiva **Status :** NÃO INICIADA

Meta
Criar o Programa Ruas de Esporte

AÇÕES DO PLANO

Sequência	Secretaria	Ação	Início	Término	Status
5	SEMES	Planejamento	04/12/2022	31/12/2022	NÃO INICIADA
6	SEMES	Viabilização orçamentária	01/01/2023	01/10/2024	NÃO INICIADA
7	SEMES	Estruturação de recursos humanos e materiais	01/01/2023	01/12/2024	NÃO INICIADA
8	SEMES	Execução	01/12/2024	31/12/2024	NÃO INICIADA

Número : 74 **Tipo :** Plano de Governo **Eixo :** Santos Esportiva **Status :** EM ANDAMENTO

Meta
Aprimorar os espaços e equipamentos e estimular a prática de esportes paralímpicos

AÇÕES DO PLANO

Sequência	Secretaria	Ação	Início	Término	Status
1	SEMES	Planejamento	03/01/2022	01/04/2022	NÃO CUMPRIDA
2	SEMES	Estruturação de locais, recursos humanos e materiais.	02/04/2022	31/12/2022	EM ANDAMENTO
3	SEMES	Execução	02/01/2023	31/12/2023	NÃO INICIADA

Número : 75 **Tipo :** Plano de Governo **Eixo :** Santos Esportiva **Status :** EM ANDAMENTO

Meta
Criar o Programa Cuidando de quem cuida

AÇÕES DO PLANO

Sequência	Secretaria	Ação	Início	Término	Status
2	SEMES	Planejamento	01/01/2021	30/06/2021	CONCLUÍDA

Gestor GELASIO AYRES FERNANDES JUNIOR

3	SEMES	Estruturação	01/07/2021	01/07/2022	NÃO CUMPRIDA
4	SEMES	Execução	02/07/2022	31/12/2024	EM ANDAMENTO

Número : 76 **Tipo :** Plano de Governo **Eixo :** Santos Esportiva **Status :** NÃO CUMPRIDA

Meta
Ampliar e inovar na realização de eventos esportivos no Município

AÇÕES DO PLANO

PREFEITURA DE SANTOS
PREFEITURA
Plano de Metas

Sequência	Secretaria	Ação	Início	Término	Status
1	SEMES	Planejamento - Primeiro Semestre 2021	04/01/2021	31/12/2022	EM ANDAMENTO
2	SEMES	Organizar e realizar eventos esportivos de modalidades que não foram contempladas nos últimos anos de forma direta pela Secretaria de Esportes	01/02/2021	30/04/2022	NÃO CUMPRIDA

Gestor GELASIO AYRES FERNANDES JUNIOR

Número : 80 **Tipo :** Plano de Governo **Eixo :** Santos Esportiva **Status :** EM ANDAMENTO

Meta
Implantar projeto de cobertura de quadras esportivas externas e pista de caminhada/corrida no Complexo Esportivo e Recreativo Rebouças

AÇÕES DO PLANO

Sequência	Secretaria	Ação	Início	Término	Status
1	SEMES	Elaboração do Projeto- Primero Semestre 2021 Captação Recursos - Segundo Semestre 2021 Processo Licitatório - Primeiro semestre 2022 Execução e entrega - Segundo Semestre 2022	04/02/2021	31/12/2022	EM ANDAMENTO
2	SEMES	Desenvolver projeto que atenda as demandas latentes em conjunto com outras Secretarias com maior competência no assunto.	04/01/2021	29/12/2023	EM ANDAMENTO
3	SEMES	Viabilizar recursos para execução do projeto previamente elaborado	04/01/2021	31/12/2024	EM ANDAMENTO

Número : 85 **Tipo :** Plano de Governo **Eixo :** Santos Esportiva **Status :** EM ANDAMENTO

Meta
Ampliar as ações orientadas para o maior envolvimento da população na prática esportiva e física

AÇÕES DO PLANO

Sequência	Secretaria	Ação	Início	Término	Status
1	SEMES	Planejamento	04/01/2021	30/06/2021	NÃO CUMPRIDA
2	SEMES	Execução	01/07/2021	31/12/2024	EM ANDAMENTO

PREFEITURA DE SANTOS
PREFEITURA
Plano de Metas

Número : 87	**Tipo :** Plano de Governo	**Eixo :** Santos Esportiva	**Status :** EM ANDAMENTO

Meta
Desenvolver ações para que os equipamentos esportivos do Município sejam referência para eventos e treinamentos de seleções

AÇÕES DO PLANO

Sequência	Secretaria	Ação	Início	Término	Status
1	SEMES	Articular para a realização de campeonatos de nível Nacional e internacional.	04/01/2021	31/12/2024	EM ANDAMENTO

Número : 88	**Tipo :** Plano de Governo	**Eixo :** Santos Esportiva	**Status :** EM ANDAMENTO

Meta
Ampliar os serviços de atividades físicas e esportivas para a Terceira Idade

AÇÕES DO PLANO

Sequência	Secretaria	Ação	Início	Término	Status
1	SEMES	Planejamento	01/07/2021	31/12/2024	EM ANDAMENTO
2	SEMES	Estruturação de Recursos humanos e materiais.	03/01/2022	01/07/2023	EM ANDAMENTO

Número : 89	**Tipo :** Plano de Governo	**Eixo :** Santos Esportiva	**Status :** EM ANDAMENTO

Meta
Ampliar as atividades esportivas na Área Continental com a exploração das vocações naturais para esportes náuticos, como a canoagem

AÇÕES DO PLANO

Sequência	Secretaria	Ação	Início	Término	Status
1	SEMES	Planejamento da ampliação	03/01/2022	31/03/2022	NÃO CUMPRIDA
2	SEMES	Estruturação de Recursos humanos e materiais.	01/04/2022	31/12/2022	EM ANDAMENTO
3	SEMES	Execução da ampliação	01/03/2023	31/12/2024	NÃO INICIADA

Número : 90	**Tipo :** Plano de Governo	**Eixo :** Santos Esportiva	**Status :** EM ANDAMENTO

Meta
Consagrar o Novo Quebra Mar como local ícone de esportes radicais e olímpicos

AÇÕES DO PLANO

PREFEITURA DE SANTOS
PREFEITURA
Plano de Metas

Sequência	Secretaria	Ação	Início	Término	Status
1	SEMES	Planejamento Janeiro a Junho 20021 Execução Julho 2021	04/01/2021	31/12/2024	EM ANDAMENTO
2	SEMES	Estruturação de materiais e recursos humanos	01/01/2022	31/12/2022	EM ANDAMENTO
3	SEMES	Ofertar atividades regulares de modalidades olímpicas e radicais	01/03/2023	31/12/2024	NÃO INICIADA

Número : 676 **Tipo :** Prioridade de Gestão **Eixo :** Santos Esportiva **Status :** EM ANDAMENTO

Meta
Manter/Aprimorar a prestação de serviço e ampliar os atendimentos realizados

AÇÕES DO PLANO

Sequência	Secretaria	Ação	Início	Término	Status
1	SEMES	Levantamento de dados sobre os locais de atendimento, bem como do quadro de funcionários.	04/01/2021	31/12/2021	CONCLUÍDA
Gestor	GELASIO AYRES FERNANDES JUNIOR				
2	SEMES	Estruturação de Recursos humanos e materiais.	01/07/2021	31/12/2022	EM ANDAMENTO
Gestor	GELASIO AYRES FERNANDES JUNIOR				
3	SEMES	Execução	03/01/2022	31/12/2024	EM ANDAMENTO

Número : 677 **Tipo :** Prioridade de Gestão **Eixo :** Santos Zeladora, Planejada e Habitacional **Status :** NÃO CUMPRIDA

Meta
Criação de Sistema e Plano de Manutenção em Equipamentos entre Secretarias.

AÇÕES DO PLANO

Sequência	Secretaria	Ação	Início	Término	Status
1	SEMES	Planejamento entre secretarias	01/02/2021	30/06/2021	CONCLUÍDA
Gestor	GELASIO AYRES FERNANDES JUNIOR				
2	SESERP	Planejamento entre secretarias	01/02/2021	30/06/2021	NÃO CUMPRIDA

3	PRODESAN	Planejamento entre secretarias	01/02/2021	30/06/2021	NÃO CUMPRIDA

PREFEITURA DE SANTOS
PREFEITURA
Plano de Metas

SEPLAN

Número : 2	**Tipo :** Plano de Governo	**Eixo :** Santos Segura	**Status :** EM ANDAMENTO

Meta
Desenvolver aplicativo para monitoramento das condições meteorológicas e envio de alertas à população

AÇÕES DO PLANO

Sequência	Secretaria	Ação	Início	Término	Status
1	SEPLAN	Implantação do sistema licitado para o CCO, denominado aplicativo móvel cidadão	01/01/2021	31/12/2022	EM ANDAMENTO

Gestor PAULO ROBERTO DE OLIVEIRA SOUZA

Número : 5	**Tipo :** Plano de Governo	**Eixo :** Santos Segura	**Status :** NÃO CUMPRIDA

Meta
Criar aplicativo com informações da Defesa Civil, Trânsito e Segurança Pública

AÇÕES DO PLANO

Sequência	Secretaria	Ação	Início	Término	Status
1	SEPLAN	Implantação do sistema licitado para o CCO, denominado aplicativo móvel cidadão	01/01/2021	31/12/2021	NÃO CUMPRIDA

Gestor PAULO ROBERTO DE OLIVEIRA SOUZA

Número : 48	**Tipo :** Plano de Governo	**Eixo :** Santos Eficiente e Inovadora	**Status :** NÃO CUMPRIDA

Meta
Criar o Centro Administrativo Digital de Santos

AÇÕES DO PLANO

Sequência	Secretaria	Ação	Início	Término	Status
1	SEPLAN	criação de Decreto, que institua a Política de Governança Digital para o Poder Executivo Municipal e atribua a Secretaria de Gestão a responsabilidade pela elaboração da Estratégia de Governança Digital (EGD) da administração pública municipal.	02/03/2021	31/12/2021	NÃO CUMPRIDA

Gestor MARIA AUGUSTA BEZERRA DA SILVA

2	SEPLAN	Criação do Portal único na internet: Sendo assim, a criação do PORTAL DE GESTÃO/SERVIÇOS tem o objetivo de concentrar o acesso e a oferta de serviços públicos digitais aos cidadãos santistas inclusive por meio de dispositivos móveis, evitando assim a necessidade de deslocamento, filas ou de autenticação de documentos.	04/05/2021	31/12/2021	NÃO CUMPRIDA

Gestor MARIA AUGUSTA BEZERRA DA SILVA

Número : 61 **Tipo :** Plano de Governo **Eixo :** Santos Eficiente e Inovadora **Status :** NÃO CUMPRIDA

Meta
Criar o Cadastro Único do Cidadão - CUC

AÇÕES DO PLANO

Sequência	Secretaria	Ação	Início	Término	Status
1	SEPLAN	Desenvolvimento de Tecnologia, criação do login único solução segura para que o cidadão tenha acesso a todos os serviços públicos digitais, a partir de um único cadastro e senha, de forma gratuita	30/06/2021	31/12/2021	NÃO CUMPRIDA

Número : 240 **Tipo :** Plano de Governo **Eixo :** Santos Transparente, Participativa e Democrática **Status :** CONCLUÍDA

Meta
Transmitir as licitaçoes públicas em tempo real pela internet, com a gravação de áudio e vídeo

AÇÕES DO PLANO

Sequência	Secretaria	Ação	Início	Término	Status
1	SEPLAN	Elaboração de projeto	01/03/2021	31/07/2021	CONCLUÍDA

Gestor MARIA AUGUSTA BEZERRA DA SILVA

2	SEPLAN	Lançamento de edital para contratar empresa especializada. (O DETIC VIABILIZOU AS TRANSMISSÕES SEM A NECESSIDADE DE CONTRATAÇÃO DE EMPRESA)	01/08/2021	31/12/2021	CONCLUÍDA

Gestor MARIA AUGUSTA BEZERRA DA SILVA

Número : 241 **Tipo :** Plano de Governo **Eixo :** Santos Eficiente e Inovadora **Status :** NÃO CUMPRIDA

Meta
Ampliar os sistemas de planejamento, controle e gerenciamento dos processos e procedimentos administrativos e financeiros

AÇÕES DO PLANO

PREFEITURA DE SANTOS
PREFEITURA
Plano de Metas

Sequência	Secretaria	Ação	Início	Término	Status
1	SEPLAN	Desenvolvimento de tecnologia, contração de serviços.	02/08/2021	28/02/2022	NÃO CUMPRIDA

Número : 244 **Tipo :** Plano de Governo **Eixo :** Santos Eficiente e Inovadora **Status :** EM ANDAMENTO

Meta
Instituir sistema de acompanhamento digital de contratos e convênios com relatórios e avaliação de resultado

AÇÕES DO PLANO

Sequência	Secretaria	Ação	Início	Término	Status
1	SEPLAN	Desenvolvimento de tecnologia	01/06/2021	31/08/2022	EM ANDAMENTO

Gestor FABIO ALEXANDRE FERNANDES FERRAZ

Número : 246 **Tipo :** Plano de Governo **Eixo :** Santos Transparente, Participativa e Democrática **Status :** CONCLUÍDA

Meta
Instituir sistema que permita o acompanhamento fácil e simplificado do cumprimento das metas físicas das leis orçamentárias (PPA, LDO e LOAS)

AÇÕES DO PLANO

Sequência	Secretaria	Ação	Início	Término	Status
1	SEPLAN	Definição da equipe de trabalho	01/01/2021	17/06/2021	CONCLUÍDA

Gestor PLINIO ROLIM DE AGUIAR NETO

2	SEPLAN	Elaboração do projeto.	01/02/2021	30/06/2021	CONCLUÍDA

Gestor PLINIO ROLIM DE AGUIAR NETO

3	SEPLAN	Análise do impacto orçamentário. O sistema como um todo é gratuito, portanto, não há aspectos orçamentários a serem avaliados.	01/06/2021	31/08/2021	CONCLUÍDA

Gestor PLINIO ROLIM DE AGUIAR NETO

4	PGM	Análise jurídica e legal.	01/07/2021	31/08/2021	CONCLUÍDA

Gestor PLINIO ROLIM DE AGUIAR NETO

5	SEPLAN	Período de preparação de equipe e de implantação do projeto.	02/08/2021	31/12/2021	CONCLUÍDA

Gestor PLINIO ROLIM DE AGUIAR NETO

Número : 248 | **Tipo :** Plano de Governo | **Eixo :** Santos Eficiente e Inovadora | **Status :** CONCLUÍDA

Meta
Criar o Comitê de Soluções Tecnológicas do Município, com a participação de técnicos da Prefeitura e do Parque Tecnológico

AÇÕES DO PLANO

Sequência	Secretaria	Ação	Início	Término	Status
1	SEPLAN	Definição da equipe que irá compor o grupo técnico de trabalho, visando o atingimento pleno da meta	01/01/2021	29/12/2021	CONCLUÍDA

Gestor FABIO ALEXANDRE FERNANDES FERRAZ

Número : 258 | **Tipo :** Plano de Governo | **Eixo :** Santos Eficiente e Inovadora | **Status :** CONCLUÍDA

Meta
Atualizar as ortofotos da base cartográfica da Prefeitura para incremento dos projetos georreferenciados da Cidade

AÇÕES DO PLANO

Sequência	Secretaria	Ação	Início	Término	Status
1	SEPLAN	Estudo das necessidades tecnológicas para a elaboração do edital	01/12/2020	30/06/2021	CONCLUÍDA

Gestor PAULO ROBERTO DE OLIVEIRA SOUZA

2	SEPLAN	Busca de recursos para contratação de empresa especializada	01/07/2021	31/12/2021	CONCLUÍDA

Gestor PAULO ROBERTO DE OLIVEIRA SOUZA

Número : 262 | **Tipo :** Plano de Governo | **Eixo :** Santos Zeladora, Planejada e Habitacional | **Status :** CONCLUÍDA

Meta
Instituir Parceria Público Privada da Limpeza Pública

AÇÕES DO PLANO

Sequência	Secretaria	Ação	Início	Término	Status

1	SEPLAN	Realizar audiência pública sobre o tema	01/01/2021	15/10/2021	CONCLUÍDA

Gestor ROBERTA RODRIGUES HERRERA

2	SEPLAN	Elaborar edital de licitação. EDITAL ELABORADO PRESENTE NO PROCESSO 54532/2021-38 E DISPONIVEL PARA CONSULTA PÚBLICA NO SITE OFICIAL DA PMS.	01/10/2021	31/12/2021	CONCLUÍDA

Gestor ROBERTA RODRIGUES HERRERA

Número : 357 **Tipo :** Plano de Governo **Eixo :** Santos Eficiente e Inovadora **Status :** EM ANDAMENTO

Meta
Ampliar o uso de tecnolologia e sistemas na Administração Púbica com a reeestruturação e novos investimentos no Departamento de Tecnologia (Detic)

AÇÕES DO PLANO

Sequência	Secretaria	Ação	Início	Término	Status
1	SEPLAN	Definição da reestruturação do DETIC, conforme necessidades de investimentos	01/01/2021	31/12/2022	EM ANDAMENTO

Gestor FABIO ALEXANDRE FERNANDES FERRAZ

Número : 358 **Tipo :** Plano de Governo **Eixo :** Santos Eficiente e Inovadora **Status :** CONCLUÍDA

Meta
Instituir dotação orçamentária para projetos de Tecnologia da Informação, na Lei Orçamentária Anual - LOA

AÇÕES DO PLANO

Sequência	Secretaria	Ação	Início	Término	Status
1	SEPLAN	Analisar a necessidade de orçamento para a correta despesa com os contratos sob gerência do DETIC	01/01/2021	27/09/2021	CONCLUÍDA

Gestor PLINIO ROLIM DE AGUIAR NETO

Número : 359 **Tipo :** Plano de Governo **Eixo :** Santos Eficiente e Inovadora **Status :** CONCLUÍDA

Meta
Criar o Programa de Capacitação Especializada em Tecnologia da Informação e Comunicação - TIC

AÇÕES DO PLANO

Sequência	Secretaria	Ação	Início	Término	Status

1	SEPLAN	Elaboração de plano de Trabalho e Programação de Conteúdo com escolha das Plataformas a serem utilizadaS.	01/06/2021	14/12/2021	CONCLUÍDA

Gestor FABIO ALEXANDRE FERNANDES FERRAZ

Número : 422 | **Tipo :** Prioridade de Gestão | **Eixo :** Santos Eficiente e Inovadora | **Status :** CONCLUÍDA

Meta
Novo Contrato de Prestação de Serviços de Informática

AÇÕES DO PLANO

Sequência	Secretaria	Ação	Início	Término	Status
1	SEPLAN	Tratativas de modelagem do novo contrato de prestação de serviços de informática pela Prodesan	01/10/2020	18/01/2021	CONCLUÍDA

Gestor MARIA AUGUSTA BEZERRA DA SILVA

2	SEPLAN	Assinatura do contrato	01/12/2020	18/01/2021	CONCLUÍDA

Gestor MARIA AUGUSTA BEZERRA DA SILVA

Número : 423 | **Tipo :** Prioridade de Gestão | **Eixo :** Santos Eficiente e Inovadora | **Status :** CONCLUÍDA

Meta
Contrato de Manutenção das Câmeras de Monitoramento da Cidade.

AÇÕES DO PLANO

Sequência	Secretaria	Ação	Início	Término	Status
1	SEPLAN	Eaboração de Minuta de Edital de Licitação para o Novo Contrato de Manutenção.	01/10/2020	01/12/2020	CONCLUÍDA
2	PGM	Análise Jurídica	15/11/2020	01/12/2020	CONCLUÍDA
3	SEFIN	Reserva Orçamentária	01/12/2020	20/05/2021	CONCLUÍDA

Gestor MARIA AUGUSTA BEZERRA DA SILVA

4	SEPLAN	assinatura do novo contrato	01/03/2021	31/08/2021	CONCLUÍDA

Gestor MARIA AUGUSTA BEZERRA DA SILVA

PREFEITURA DE SANTOS
PREFEITURA
Plano de Metas

Número : 424	**Tipo :** Plano de Governo	**Eixo :** Santos Eficiente e Inovadora	**Status :** CONCLUÍDA

Meta
Elevar a capacidade de Processamento de Dados da Rede Municipal

AÇÕES DO PLANO

Sequência	Secretaria	Ação	Início	Término	Status
1	SEPLAN	Elaborar Edital de Licitação.	01/11/2020	27/11/2021	CONCLUÍDA
Gestor	MARIA AUGUSTA BEZERRA DA SILVA				
2	SEPLAN	Entrar Compedido Junto ao Banco do Brasil para a linha de crédito ou conseguir recursos do tesouro Municipal . SOLICITAMOS RECURSO DADE PROVENIENTE DE SALDO DO CONVENIO DO CCO.	31/01/2021	30/10/2021	CONCLUÍDA
Gestor	MARIA AUGUSTA BEZERRA DA SILVA				
3	SEPLAN	Elaboração de Minuta de Projeto de Lei para Linha de Crédito (caso seja a opção de financiamento). NÃO FOI NECESSÁRIO PROJETO DE LEI	30/04/2021	30/10/2021	CONCLUÍDA
Gestor	MARIA AUGUSTA BEZERRA DA SILVA				
4	PGM	Análise Jurídica do PL. COMO NÃO HÁ PL, NÃO FOI NECESSÁRIO.	01/06/2021	05/11/2021	CONCLUÍDA
Gestor	MARIA AUGUSTA BEZERRA DA SILVA				
5	GPM	Envio à Camara do PL. COMO NÃO HÁ PL, NÃO FOI NECESSÁRIO.	01/07/2021	22/11/2021	CONCLUÍDA
Gestor	ADELMAR MIRANDA DA SILVA FILHO				

Número : 426	**Tipo :** Plano de Governo	**Eixo :** Santos Eficiente e Inovadora	**Status :** CONCLUÍDA

Meta
Implantação do Portal e APP do Governo Digital

AÇÕES DO PLANO

Sequência	Secretaria	Ação	Início	Término	Status
1	SEPLAN	Elaboração de edital para contratar solução externa	01/07/2021	30/11/2021	CONCLUÍDA
Gestor	MARIA AUGUSTA BEZERRA DA SILVA				

2	SEPLAN	Lançamento de edital	01/08/2021	10/12/2021	CONCLUÍDA

Gestor MARIA AUGUSTA BEZERRA DA SILVA

Número : 435 **Tipo :** Prioridade de Gestão **Eixo :** Santos Eficiente e Inovadora **Status :** NÃO CUMPRIDA

Meta
Criação do Observatório Municipal de Finanças Públicas.

AÇÕES DO PLANO

Sequência	Secretaria	Ação	Início	Término	Status
1	SEPLAN	Desenvolvimento da ferramenta que agregará a visualização dos sistemas gerando o Observatório Muncipal de Finanças.	01/06/2021	31/12/2021	NÃO CUMPRIDA
2	SEFIN	Aquisição de Equipamentos (Painés e Computadores)	01/01/2022	30/04/2022	NÃO CUMPRIDA

Número : 437 **Tipo :** Prioridade de Gestão **Eixo :** Santos Eficiente e Inovadora **Status :** CONCLUÍDA

Meta
Implantação de Ferramenta de Comunicação Interna - Santos Messenger.

AÇÕES DO PLANO

Sequência	Secretaria	Ação	Início	Término	Status
1	SEPLAN	Desenvolvimento da Tecnologia de Comumicação Instantanea	01/01/2021	31/08/2021	CONCLUÍDA

Gestor MARIA AUGUSTA BEZERRA DA SILVA

2	SEPLAN	Treinamento dos servidores	01/09/2021	31/12/2021	CONCLUÍDA

Gestor MARIA AUGUSTA BEZERRA DA SILVA

Número : 438 **Tipo :** Prioridade de Gestão **Eixo :** Santos Eficiente e Inovadora **Status :** EM ANDAMENTO

Meta
Outsourcing de PC e Notebooks.

AÇÕES DO PLANO

Sequência	Secretaria	Ação	Início	Término	Status

1	SEPLAN	Elaborar Minuta de Edital de Licitação	01/06/2021	31/10/2021	CONCLUÍDA
Gestor	MARIA AUGUSTA BEZERRA DA SILVA				
2	SEPLAN	levantamento das necessidades de novos ou tras de equipamentos de informática (PC e Notebook)	01/02/2021	31/12/2022	EM ANDAMENTO
Gestor	MARIA AUGUSTA BEZERRA DA SILVA				

Número : 439 **Tipo :** Prioridade de Gestão **Eixo :** Santos Eficiente e Inovadora **Status :** NÃO CUMPRIDA

Meta
Modernização do Departamento de Tecnologia da Informação e Comunicação.

AÇÕES DO PLANO

Sequência	Secretaria	Ação	Início	Término	Status
1	SEPLAN	Elaborar Edital de Licitação.	02/02/2021	30/11/2021	NÃO CUMPRIDA
Gestor	MARIA AUGUSTA BEZERRA DA SILVA				
2	SEPLAN	Entrar Com pedido Junto ao Banco do Brasil para a linha de crédito	01/06/2021	30/11/2021	NÃO CUMPRIDA
Gestor	MARIA AUGUSTA BEZERRA DA SILVA				
3	SEPLAN	Elaboração de Minuta de Projeto de Lei para Linha de Crédito	01/09/2021	30/11/2021	NÃO CUMPRIDA
Gestor	MARIA AUGUSTA BEZERRA DA SILVA				
4	PGM	Análise Jurídica do PL	01/10/2021	30/11/2021	NÃO CUMPRIDA
Gestor	MARIA AUGUSTA BEZERRA DA SILVA				
5	GPM	Envio do PL para Câmara	01/11/2021	29/01/2022	NÃO CUMPRIDA

Número : 440 **Tipo :** Prioridade de Gestão **Eixo :** Santos Eficiente e Inovadora **Status :** EM ANDAMENTO

Meta
Criação do índice Municipal de Gestão Pública

AÇÕES DO PLANO

Sequência	Secretaria	Ação	Início	Término	Status

PREFEITURA DE SANTOS
PREFEITURA
Plano de Metas

1	GPM	Decreto Municipal de Criação do Ìndice de Gestão Pública de Santos e nomeção do Grupo Técnico de Monitoramento e Acompanhamneto	01/02/2021	20/04/2021	CONCLUÍDA
Gestor	SYLVIO ALARCON ESTRADA JUNIOR				
2	OTC	Inserção dos Indicadores no PDR 2022.	01/07/2021	01/10/2021	CONCLUÍDA
Gestor	RIVALDO SANTOS ALMEIDA JUNIOR				
3	SEPLAN	Desenvolvimento da Metodologia de aferição do indicador.	01/05/2021	31/12/2021	NÃO CUMPRIDA
Gestor	MARIA AUGUSTA BEZERRA DA SILVA				
4	SEPLAN	Treinamento dos òrgãos Municiáis	01/07/2021	31/12/2021	NÃO CUMPRIDA
Gestor	MARIA AUGUSTA BEZERRA DA SILVA				
5	SEPLAN	Aferição Mensal do indicador	01/01/2022	31/12/2024	EM ANDAMENTO

Número : 609 **Tipo :** Plano de Governo **Eixo :** Santos Eficiente e Inovadora **Status :** CONCLUÍDA

Meta
Migração do atendimento telefônico das emergências para o CCO.

AÇÕES DO PLANO

Sequência	Secretaria	Ação	Início	Término	Status
1	SESEG	Complementação do quadro de servidores com a transferência de servidores oriundos de outras secretarias.	01/01/2021	30/10/2021	CONCLUÍDA
Gestor	SERGIO DEL BEL JUNIOR				

Número : 634 **Tipo :** Prioridade de Gestão **Eixo :** Santos Eficiente e Inovadora **Status :** CONCLUÍDA

Meta
Concluir o desenvolvimento do sistema de prestação de contas que será utilizado por unidades municipais e entidades que recebem repasses e subvenções da Administração Municipal.

AÇÕES DO PLANO

Sequência	Secretaria	Ação	Início	Término	Status

1	SEPLAN	Finalizar o sistema de prestação de contas iniciado em 2018 pelo Detic, que já desenvolveu os primeiros módulos.	04/01/2021	31/10/2021	CONCLUÍDA
Gestor	ELIANA MARINHO DE SOUSA				
2	OTC	Validar o sistema desenvolvido pelo Detic com prévia apreciação e aprovação do Conselho Municipal de Transparência Pública e Controle Social - CMT e do Conselho Municipal dos Usuários de Serviços Públicos - Comus.	01/10/2021	31/10/2021	CONCLUÍDA
Gestor	RIVALDO SANTOS ALMEIDA JUNIOR				

Número : 653 | **Tipo :** Prioridade de Gestão | **Eixo :** Santos Eficiente e Inovadora | **Status :** NÃO CUMPRIDA

Meta
Criar sistema de cadastro e identidade digital para acesso dos munícipes aos serviços do portal www.santos.sp.gov.br e integra-lo a todos os demais sistemas de agendamento de exames, consultas, uso de equipamentos púbicos, ouvidoria digital, alertas de atos oficiais, interdições no trânsito, dívidas, multas e avisos de obras nos bairros.

AÇÕES DO PLANO

Sequência	Secretaria	Ação	Início	Término	Status
1	SEPLAN	Desenvolvimento do sistema pelo DETIC	01/10/2020	31/12/2021	NÃO CUMPRIDA
Gestor	FABIO ALEXANDRE FERNANDES FERRAZ				
2	SEGOV	Licitação para integração e oferta dos serviços inteligentes	02/04/2021	31/12/2021	NÃO CUMPRIDA
Gestor	FABIO ALEXANDRE FERNANDES FERRAZ				

PREFEITURA DE SANTOS
PREFEITURA
Plano de Metas

SEPORT-RC

Número : 156	**Tipo :** Plano de Governo	**Eixo :** Santos Educadora, Empreendedora e Tecnológica	**Status :** NÃO CUMPRIDA

Meta
Implantar a 1ª ZPE - Zona de Processamento de Exportação No Município

AÇÕES DO PLANO

Sequência	Secretaria	Ação	Início	Término	Status
1	PGM	Articular junto ao Governo Federal, via Autoridade Portuária de Santos, visando à Declaração de Utilidade Pública das áreas previstas para atividades portuárias, retroportuárias, logísticas e industriais na área continental de Santos.	04/01/2021	30/06/2021	NÃO CUMPRIDA
2	SEPORT-PE	Articular junto ao Governo Federal, via Autoridade Portuária de Santos, a viabilidade de inclusão da implantação de ZPE na área continental de Santos, via Programa de Parceria de Investimentos (PPI).	04/01/2021	31/12/2022	CONCLUÍDA
Gestor	JULIO EDUARDO DOS SANTOS				
3	SEPORT-PE	Avaliar a possibilidade de criação de incentivos fiscais municipais para a atração de atividades econômicas para a ZPE.	04/01/2021	31/12/2022	CONCLUÍDA
Gestor	JULIO EDUARDO DOS SANTOS				
4	SEGOV	Articular junto aos Governos Estadual e Federal, e com a iniciativa privada, ações conjuntas pela criação da ZPE.	04/01/2021	30/06/2021	NÃO CUMPRIDA

Número : 363	**Tipo :** Plano de Governo	**Eixo :** Santos Cultural, Turística e Criativa	**Status :** EM ANDAMENTO

Meta
Requalificar o Mercado Municipal e seu entorno com moradias e Polo de Economia Criativa

AÇÕES DO PLANO

Sequência	Secretaria	Ação	Início	Término	Status
1	SEECTUR	Elaborar e submeter para consulta pública o Plano de Ações para requalificar o Mercado Municipal e ampliar o Polo de Economia Criativa, com a indicação de metas, prazos de execução e fontes de recursos	04/01/2021	31/12/2022	EM ANDAMENTO
Gestor	JULIO EDUARDO DOS SANTOS				

PREFEITURA DE SANTOS
PREFEITURA
Plano de Metas

Número : 483	**Tipo :** Plano de Governo	**Eixo :** Santos Educadora, Empreendedora e Tecnológica	**Status :** EM ANDAMENTO

Meta
Relação Porto-Cidade

AÇÕES DO PLANO

Sequência	Secretaria	Ação	Início	Término	Status
1	SEPORT-PE	Articulação pelo retorno do caráter deliberativo do Conselho de Autoridade Portuária.	04/01/2021	31/12/2022	EM ANDAMENTO
Gestor	JULIO EDUARDO DOS SANTOS				
2	SEPORT-PE	Acompanhamento do processo de desestatização do Porto de Santos, de maneira a assegurar que os interesses municipais sejam considerados.	04/01/2021	31/12/2022	EM ANDAMENTO
Gestor	JULIO EDUARDO DOS SANTOS				
3	SEPORT-PE	Retorno à condição de Secretaria de Assuntos Portuários e Marítimos, e à sigla SEPORT, dotando-a de organograma, recursos orçamentários e quadro técnico especializado, de maneira a reforçar o protagonismo nacional e internacional de Santos, no âmbito das cidades portuárias.	04/01/2021	31/12/2022	EM ANDAMENTO
Gestor	JULIO EDUARDO DOS SANTOS				
4	SEFIN	Disponibilização de recursos orçamentários, para que a Secretaria de Assuntos Portuários represente os interesses da Prefeitura de Santos dentro e fora do município.	04/01/2021	31/12/2024	EM ANDAMENTO

Número : 484	**Tipo :** Plano de Governo	**Eixo :** Santos Educadora, Empreendedora e Tecnológica	**Status :** EM ANDAMENTO

Meta
Pleitear a destinação de recursos dos valores de outorga efetivados no Porto de Santos para a cidade, como forma de compensação financeira.

AÇÕES DO PLANO

Sequência	Secretaria	Ação	Início	Término	Status
1	SEGOV	Articulação junto ao Governo Federal, com apoio de representantes do Poder Legislativo. Tal iniciativa potencializa o apoio de outras cidades portuárias, conferindo maior representatividade e capacidade de articulação.	04/01/2021	31/12/2022	EM ANDAMENTO
Gestor	JULIO EDUARDO DOS SANTOS				

PREFEITURA DE SANTOS
PREFEITURA
Plano de Metas

2	SEPORT-PE	Apoio à articulação do Gabinete do Prefeito.	04/01/2021	31/12/2022	EM ANDAMENTO
Gestor	JULIO EDUARDO DOS SANTOS				

PREFEITURA DE SANTOS
PREFEITURA
Plano de Metas

SESEG

Número : 1 | **Tipo :** Plano de Governo | **Eixo :** Santos Segura | **Status :** NÃO CUMPRIDA

Meta
Mapear os riscos tecnológicos em Santos (obras civis, incêndios, produtos perigosos e outros)

AÇÕES DO PLANO

Sequência	Secretaria	Ação	Início	Término	Status
1	SESEG	Complementar o mapeamento de Ameaças Múltiplas	01/01/2021	31/12/2024	EM ANDAMENTO
2	SESEG	Criar minuta de Decreto para Criação de Comitê Técnico para discussão e mapeamento.	01/02/2021	30/12/2024	EM ANDAMENTO
Gestor	DANIEL ONIAS NOSSA				
3	PGM	Analisar e aprovar a minuta de Decreto para a Criação do Comitê Técnico.	01/05/2021	30/12/2024	EM ANDAMENTO
Gestor	RENATA ARRAES LOPES CARDOSO				
4	GPM	Assinar e publicar o Decreto que cria o Comitê Técnico e nomear os seus membros.	01/08/2021	30/11/2021	NÃO CUMPRIDA
Gestor	SYLVIO ALARCON ESTRADA JUNIOR				

Número : 3 | **Tipo :** Plano de Governo | **Eixo :** Santos Segura | **Status :** EM ANDAMENTO

Meta
Criar o Laboratório de Estudos dos Riscos, em parceria com as universidades

AÇÕES DO PLANO

Sequência	Secretaria	Ação	Início	Término	Status
1	SESEG	A criação de um laboratório de Estudos dos Riscos, vai proporcionar o conhecimento na área de abrangência dos impactos. Diante dos resultados, o poder público terá condições de atender com maior qualidade nas respostas.	01/01/2021	31/12/2024	EM ANDAMENTO

Número : 9 | **Tipo :** Plano de Governo | **Eixo :** Santos Segura | **Status :** CONCLUÍDA

Meta
Criar o Mapa de Segurança das Praças e Vias Públicas

AÇÕES DO PLANO

PREFEITURA DE SANTOS
PREFEITURA
Plano de Metas

Sequência	Secretaria	Ação	Início	Término	Status
1	SESEG	Inserir os dados de índices criminais no mapa da cidade, a fim de se obter ?Mapas de Calor? relativos às ocorrências. Proceder a analise qualitativa dos dados. Propor medidas corretivas, com apoio da Polícia Militar, GCM e demais Secretarias.	01/04/2021	31/12/2021	CONCLUÍDA

Gestor SERGIO DEL BEL JUNIOR

Número : 10 **Tipo :** Plano de Governo **Eixo :** Santos Segura **Status :** NÃO CUMPRIDA

Meta
Criar Serviço de Patrulhamento com Bikes e Patinetes Elétricos

AÇÕES DO PLANO

Sequência	Secretaria	Ação	Início	Término	Status
1	SESEG	Adquiri bicicletas para essa finalidade, a serem empregadas na área centro, Gonzaga e praia. Alugar patinetes elétricos, a fim de serem utilizados na orla da praia e eventos.	01/07/2021	30/12/2021	NÃO CUMPRIDA

Gestor SERGIO DEL BEL JUNIOR

Número : 11 **Tipo :** Plano de Governo **Eixo :** Santos Segura **Status :** CONCLUÍDA

Meta
Criar os Indicadores Municipais de Segurança

AÇÕES DO PLANO

Sequência	Secretaria	Ação	Início	Término	Status
1	SESEG	Criar 3 indicadores Tabular dados a serem aferidos Criar metodologias para obter os dados de fontes oficias. Solicitar apoio do DETIC para inserir os dados em mapas, gráficos e textos, acessíveis ao CCO e demais secretarias.	01/04/2021	31/12/2021	CONCLUÍDA

Gestor SERGIO DEL BEL JUNIOR

PREFEITURA DE SANTOS
PREFEITURA
Plano de Metas

Número : 12	**Tipo :** Plano de Governo	**Eixo :** Santos Segura	**Status :** EM ANDAMENTO

Meta
Criar a Base de Apoio ao Turista nas viaturas das guardas municipais

AÇÕES DO PLANO

Sequência	Secretaria	Ação	Início	Término	Status
1	SESEG	Capacitar, mediante parceria com a setur e Santos Visit Bureau, parte do efetivo GCM, a fim de servirem como agentes de turismo, prestando informações precisas sobre a cidade e áreas de interesse.	01/04/2021	21/05/2021	NÃO CUMPRIDA
2	SEECTUR	Criar material gráfico de Apoio ao Turista Legal	01/04/2021	30/12/2022	EM ANDAMENTO
Gestor	SELLEY STORINO				
3	SEECTUR	Capacitar a Guarda Civil Municipal para utilização do material de Apoio ao Turista Legal	01/08/2021	30/12/2022	EM ANDAMENTO
Gestor	SELLEY STORINO				
4	SESEG	Iniciar as atividades da Base de Apoio ao Turista nas viaturas da GCM.	01/11/2021	30/12/2022	EM ANDAMENTO
Gestor	MARCELO MESSIAS DE OLIVEIRA				

Número : 13	**Tipo :** Plano de Governo	**Eixo :** Santos Segura	**Status :** CONCLUÍDA

Meta
Criar a Ronda de Monitoramento por Drones

AÇÕES DO PLANO

Sequência	Secretaria	Ação	Início	Término	Status
1	SESEG	Criar 5(cinco) rondas com base na demanda recebidas pelo CCO, estabelecer dias/horários dos locais de maior interesse para a Segurança , visando o patrulhamento por drone. Criar banco de dados, baseados nas rondas efetuadas Difundir as informações obtidas para as Coordenadorias GCM.	01/04/2021	31/12/2021	CONCLUÍDA
Gestor	SERGIO DEL BEL JUNIOR				

Número : 227	**Tipo :** Plano de Governo	**Eixo :** Santos Segura	**Status :** CONCLUÍDA

Meta
Implantar a nova sede da Secretaria Municipal de Segurança, no Centro, para abrigar a Guarda Municipal e a Defesa Civil

PREFEITURA DE SANTOS
PREFEITURA
Plano de Metas

AÇÕES DO PLANO

Sequência	Secretaria	Ação	Início	Término	Status
1	SESEG	Definir local para nova sede.	01/04/2021	31/12/2021	CONCLUÍDA

Gestor SERGIO DEL BEL JUNIOR

Número : 229 **Tipo :** Plano de Governo **Eixo :** Santos Segura **Status :** EM ANDAMENTO

Meta
Criar a Coordenadoria Operacional das Forças-Tarefas

AÇÕES DO PLANO

Sequência	Secretaria	Ação	Início	Término	Status
1	SESEG	Criar minuta de Decreto para criação da Coordenadoria Operacional das Forças Tarefas	01/03/2021	30/12/2022	EM ANDAMENTO

Gestor MARCELO MESSIAS DE OLIVEIRA

2	PGM	Analisar e aprovar minuta do decreto para a Criação da Coordenadoria Operacional das Forças Tarefas	01/06/2021	30/12/2022	EM ANDAMENTO

Gestor RENATA ARRAES LOPES CARDOSO

3	GPM	Assinar e publicar o Decreto que cria a Coordenadoria Operacional das Forças Tarefas e nomear o seu coordenador.	01/09/2021	30/12/2022	EM ANDAMENTO

Gestor SYLVIO ALARCON ESTRADA JUNIOR

Número : 263 **Tipo :** Plano de Governo **Eixo :** Santos Segura **Status :** EM ANDAMENTO

Meta
Criar o Comitê Central de Fiscalização de Posturas Municipais

AÇÕES DO PLANO

Sequência	Secretaria	Ação	Início	Término	Status
1	SESEG	Criar minuta de Decreto para o Comitê Central de Fiscalização de Posturas Municipais	01/03/2021	30/12/2022	EM ANDAMENTO

Gestor SERGIO DEL BEL JUNIOR

2	PGM	Analisar e aprovar Minuta de Decreto para a Criação do Comitê Central de Fiscalização de Posturas Municipais	01/06/2021	30/12/2022	EM ANDAMENTO
Gestor	RENATA ARRAES LOPES CARDOSO				
3	GPM	Assinar e publicar o Decreto que cria o Comitê Central de Fiscalização de Posturas Municipais e nomear os seus membros.	01/09/2021	30/12/2022	EM ANDAMENTO
Gestor	SYLVIO ALARCON ESTRADA JUNIOR				

Número : 267 **Tipo :** Plano de Governo **Eixo :** Santos Segura **Status :** NÃO CUMPRIDA

Meta
Atualizar o regramento para o uso do espaço público de acordo com as posturas municipais - excluído

AÇÕES DO PLANO

Sequência	Secretaria	Ação	Início	Término	Status
1	SESEG	Apresentar propostas de inserção ou alteração de Código de Posturas, visando tornar alguns espaços públicos mais seguros.	01/07/2021	30/11/2021	NÃO CUMPRIDA

Número : 375 **Tipo :** Plano de Governo **Eixo :** Santos Segura **Status :** EM ANDAMENTO

Meta
Amplir as rondas noturnas e madraugada da Guarda Municipal, na região central, áreas comerciais e faculdades

AÇÕES DO PLANO

Sequência	Secretaria	Ação	Início	Término	Status
1	SESEG	Ampliar o número de efetivo da Coordenadoria do Centro Histórico.	01/03/2021	30/12/2022	EM ANDAMENTO
Gestor	SERGIO DEL BEL JUNIOR				
2	SESEG	Analisar os índices de criminalidade através de boletins de ocorrência da Guarda Municipal	01/07/2021	30/12/2022	EM ANDAMENTO
Gestor	MARCELO MESSIAS DE OLIVEIRA				
3	SESEG	Definir áreas prioritárias para atendimento e rondas da Guarda Municipal	01/11/2021	30/12/2022	EM ANDAMENTO
Gestor	MARCELO MESSIAS DE OLIVEIRA				

4	SESEG	Comparar a produtividade anualmente	03/01/2022	30/12/2022	EM ANDAMENTO

Gestor MARCELO MESSIAS DE OLIVEIRA

Número : 385 **Tipo :** Plano de Governo **Eixo :** Santos Assistencial, Cidadã e Saudável **Status :** NÃO CUMPRIDA

Meta
Viabilizar a implantação de unidade da Delegacia da Mulher (24 horas) na Zona Noroeste - excluído

AÇÕES DO PLANO

Sequência	Secretaria	Ação	Início	Término	Status
1	SESEG	Efetuar gestões junto à Delegacia Seccional de Polícia Civil, visando ampliar o atendimento especializado voltado para o público feminino, especialmente na Zona Noroeste.	01/03/2021	31/03/2021	NÃO CUMPRIDA

Número : 452 **Tipo :** Plano de Governo **Eixo :** Santos Segura **Status :** NÃO CUMPRIDA

Meta
Renovação e aumento da frota (Já encaminhada ao DEAT). - excluído

AÇÕES DO PLANO

Sequência	Secretaria	Ação	Início	Término	Status
2	SESEG	Elencar as necessidades e especificações.	01/11/2020	31/05/2021	NÃO CUMPRIDA

Número : 460 **Tipo :** Prioridade de Gestão **Eixo :** Santos Segura **Status :** EM ANDAMENTO

Meta
Aumento do efetivo com edital sugerido e já fornecido pela SESEG OU SEGES.

AÇÕES DO PLANO

Sequência	Secretaria	Ação	Início	Término	Status
2	SESEG	Lançar edital no final do 1º semestre 2021.	01/06/2021	30/11/2021	NÃO CUMPRIDA
3	SEGES	Realizar o concurso público para preenchimento de vagas	01/12/2021	30/12/2022	EM ANDAMENTO

Gestor ADRIANO LUIZ LEOCADIO

4	SESEG	Convocar os habilitados pelo concurso público para GCM para realizar curso de formação de carácter eliminatório.	01/07/2022	30/06/2023	EM ANDAMENTO

Gestor SERGIO DEL BEL JUNIOR

5	SEGES	Realizar avaliação psicossocial com os GCMs aprovados no curso de ingresso.	01/07/2023	30/09/2023	NÃO INICIADA
Gestor	ADRIANO LUIZ LEOCADIO				
6	SESEG	Nomear e empossar os aprovados em todas as fases do processo de seleção conforme edital.	02/10/2023	31/10/2024	NÃO INICIADA
Gestor	SERGIO DEL BEL JUNIOR				

Número : 461	**Tipo :** Plano de Governo	**Eixo :** Santos Segura	**Status :** NÃO CUMPRIDA

Meta
Convênio com Universidade local visando estudos e propostas relativos à Segurança e Defesa Civil

AÇÕES DO PLANO

Sequência	Secretaria	Ação	Início	Término	Status
3	SESEG	Oficiar às reitorias, apresentando propostas. Apresentar locais-problema para estudo das soluções. Reunião com as secretarias responsáveis pelas intervenções propostas Execução.	01/04/2021	31/12/2021	NÃO CUMPRIDA
Gestor	SERGIO DEL BEL JUNIOR				

Número : 462	**Tipo :** Plano de Governo	**Eixo :** Santos Segura	**Status :** CONCLUÍDA

Meta
Criação de um Centro de Formação e Aperfeiçoamento para os Guardas Municipais

AÇÕES DO PLANO

Sequência	Secretaria	Ação	Início	Término	Status
2	SESEG	Elaboração de currículos de formação de GCM. Elaboração de currículos de aperfeiçoamento profissional. Elaborar rol de professor/instrutor não disponíveis no âmbito da PMS.	01/04/2021	22/03/2022	CONCLUÍDA
Gestor	SERGIO DEL BEL JUNIOR				

PREFEITURA DE SANTOS
PREFEITURA
Plano de Metas

Número : 466	**Tipo :** Plano de Governo	**Eixo :** Santos Segura	**Status :** NÃO CUMPRIDA

Meta
Mudança da Secretaria para nova sede, incluindo o Comando da GCM e a Defesa Civil. - excluído.

AÇÕES DO PLANO

Sequência	Secretaria	Ação	Início	Término	Status
2	SESEG	Compromisso que depende da definição a ser dada pela nova Administração Municipal.	01/01/2021	31/01/2021	NÃO CUMPRIDA

Número : 467	**Tipo :** Prioridade de Gestão	**Eixo :** Santos Segura	**Status :** CONCLUÍDA

Meta
Aumento do número de câmeras na Cidade.

AÇÕES DO PLANO

Sequência	Secretaria	Ação	Início	Término	Status
1	SESEG	Apresentar estudos feitos entre a SESEG e a Polícia Militar, com os pontos de interesse de segurança pública, a fim de instalarmos câmeras de monitoramento, baseado em estatísticas criminais e outros critérios.	01/01/2021	29/12/2021	CONCLUÍDA
Gestor	SERGIO DEL BEL JUNIOR				
2	SEGES	Aquisição e instalação de novas câmeras de monitoramento nos pontos de interesse indicados pelo estudo entre SESEG e Polícia Militar.	01/08/2022	16/01/2023	NÃO INICIADA
Gestor	ROBERTO CRUZ				

Número : 485	**Tipo :** Plano de Governo	**Eixo :** Santos Segura	**Status :** NÃO CUMPRIDA

Meta
Contratação de vigilância particular para os equipamentos do Município. - excluído

AÇÕES DO PLANO

Sequência	Secretaria	Ação	Início	Término	Status
1	SESEG	Apresentar estudos atualizados sobre custo/benefício desse compromisso, propondo locais prioritários.	01/03/2021	30/04/2021	NÃO CUMPRIDA

PREFEITURA DE SANTOS
PREFEITURA
Plano de Metas

Número : 486	**Tipo :** Plano de Governo	**Eixo :** Santos Segura	**Status :** CONCLUÍDA

Meta
Capacitar parte do efetivo da GCM para proteção animal e ambiental

AÇÕES DO PLANO

Sequência	Secretaria	Ação	Início	Término	Status
1	SESEG	Elaborar currículo em parceria coma SEMAM e Polícia Militar Ambiental. Elaborar documento visando a regularizar a parceria com a Polícia Militar Ambiental. Capacitar 10% do efetivo CGM.	01/04/2021	30/12/2021	CONCLUÍDA

Gestor SERGIO DEL BEL JUNIOR

Número : 487	**Tipo :** Plano de Governo	**Eixo :** Santos Segura	**Status :** NÃO CUMPRIDA

Meta
Implantação da Atividade Delegada junto à Polícia Ambiental, visando a fiscalização de área de preservação ambiental em nosso Município

AÇÕES DO PLANO

Sequência	Secretaria	Ação	Início	Término	Status
1	SESEG	Elaborar convênio e Lei autorizando a implantação da Atividade Delegada. Elaborar Plano de Trabalho e Implementar.	01/04/2021	31/12/2021	NÃO CUMPRIDA

Gestor SERGIO DEL BEL JUNIOR

Número : 488	**Tipo :** Plano de Governo	**Eixo :** Santos Segura	**Status :** EM ANDAMENTO

Meta
Implantação de comunicação das viaturas da GCM com a Ouvidoria por meio de Tablet ou Smartfone, de maneira que a GCM possa comunicar de imediato problemas de zeladoria na cidade, com relatórios pré-formatados e envio de imagens quando necessário.

AÇÕES DO PLANO

Sequência	Secretaria	Ação	Início	Término	Status
1	SESEG	Apoio técnico do DETIC	01/02/2021	30/12/2022	CONCLUÍDA

Gestor SERGIO DEL BEL JUNIOR

2	SESEG	Estudo de viabilidade para implantação de comunicação das viaturas da GCM com Tablet ou Smarfone pelo DETIC.	01/02/2021	30/12/2021	CONCLUÍDA
Gestor	PAULO ROBERTO DE OLIVEIRA SOUZA				
3	SEPLAN	Adquirir os equipamentos necessários para implantação da comunicação entre viaturas da GCM e Ouvidoria, conforme descrição dada pelo DETIC.	01/06/2021	30/09/2022	EM ANDAMENTO
Gestor	PAULO ROBERTO DE OLIVEIRA SOUZA				
4	SEPLAN	Capacitar a GCM para a utilização dos equipamentos adquiridos e criar cartilha com passo a passo.	03/01/2022	30/09/2022	EM ANDAMENTO
Gestor	PAULO ROBERTO DE OLIVEIRA SOUZA				
5	SESEG	Utilizar o canal de comunicação com a Ouvidoria através dos equipamentos adquiridos.	04/04/2022	30/12/2022	EM ANDAMENTO
Gestor	MARCELO MESSIAS DE OLIVEIRA				

Número : 490 **Tipo :** Plano de Governo **Eixo :** Santos Segura **Status :** NÃO CUMPRIDA

Meta
Aumentar o plantel do Canil

AÇÕES DO PLANO

Sequência	Secretaria	Ação	Início	Término	Status
1	SESEG	Adquiri por compra ou mediante doação mais três (3) animais (cães) para comporem o plantel. Iniciar o adestramento. Inserir nas atividades operacionais.	01/04/2021	30/12/2021	NÃO CUMPRIDA
Gestor	SERGIO DEL BEL JUNIOR				

Número : 606 **Tipo :** Prioridade de Gestão **Eixo :** Santos Segura **Status :** EM ANDAMENTO

Meta
Profissionalizar os quadros da Defesa Civil com servidores capacitados

AÇÕES DO PLANO

Sequência	Secretaria	Ação	Início	Término	Status

1	SESEG	Realização de concurso para agentes de Defesa Civil, engenheiros, motoristas e auxiliares de serviços gerais.	01/01/2021	31/12/2024	EM ANDAMENTO

Número : 607 **Tipo :** Prioridade de Gestão **Eixo :** Santos Segura **Status :** EM ANDAMENTO

Meta
Renovação dos equipamentos operacionais (motosserra, geradores, etc.).

AÇÕES DO PLANO

Sequência	Secretaria	Ação	Início	Término	Status
1	SESEG	Aquisição mediante processo regular.	01/01/2021	31/12/2024	EM ANDAMENTO

Número : 608 **Tipo :** Plano de Governo **Eixo :** Santos Segura **Status :** NÃO CUMPRIDA

Meta
Atualização urgente do Plano Municipal de Redução de Riscos- PMRR (Demanda MP).

AÇÕES DO PLANO

Sequência	Secretaria	Ação	Início	Término	Status
1	SESEG	Elaboração do termo de referência para contratação de empresa especializada para atualizar o Plano Municipal de Redução de Riscos - PMRR	01/01/2021	31/12/2021	CONCLUÍDA
Gestor	DANIEL ONIAS NOSSA				
2	SESEG	Contratação do Instituto de Pesquisa (IPT) com dispensa de licitação.	01/02/2021	30/12/2022	EM ANDAMENTO
Gestor	DANIEL ONIAS NOSSA				
3	SEGES	Licitar contratação de empresa especializada conforme Termo de Referência.	03/05/2021	30/12/2022	EM ANDAMENTO
Gestor	ADRIANO LUIZ LEOCADIO				
4	SESEG	Acompanhar a atualização do Plano Municipal de Redução de Riscos pela empresa contratada	01/10/2021	30/04/2022	NÃO CUMPRIDA
Gestor	DANIEL ONIAS NOSSA				

Número : 610 **Tipo :** Prioridade de Gestão **Eixo :** Santos Segura **Status :** EM ANDAMENTO

Meta
Capacitação permanente dos servidores.

PREFEITURA DE SANTOS
PREFEITURA
Plano de Metas

AÇÕES DO PLANO

Sequência	Secretaria	Ação	Início	Término	Status
1	SESEG	Inscrição em cursos de Instituições credenciadas.	01/01/2021	31/12/2024	EM ANDAMENTO

Número : 611 **Tipo :** Prioridade de Gestão **Eixo :** Santos Segura **Status :** EM ANDAMENTO

Meta
Aprimorar o monitoramento da previsão de eventos meteorológicos e oceânicos extremos.

AÇÕES DO PLANO

Sequência	Secretaria	Ação	Início	Término	Status
1	SESEG	Convênio com Instituições afins e aquisições de equipamentos especializados.	01/01/2021	31/12/2023	EM ANDAMENTO

Número : 612 **Tipo :** Prioridade de Gestão **Eixo :** Santos Segura **Status :** EM ANDAMENTO

Meta
Aprimorar o sistema de alertas de eventos extremos.

AÇÕES DO PLANO

Sequência	Secretaria	Ação	Início	Término	Status
1	SESEG	Desenvolver aplicativo com o apoio da SECOM.	01/01/2021	31/12/2023	EM ANDAMENTO

PREFEITURA DE SANTOS
PREFEITURA
Plano de Metas

SESERP

Número : 19	**Tipo :** Plano de Governo	**Eixo :** Santos Assistencial, Cidadã e Saudável	**Status :** EM ANDAMENTO

Meta
Ampliar oferta de parques públicos acessíveis

AÇÕES DO PLANO

Sequência	Secretaria	Ação	Início	Término	Status
1	SEDURB	localizar e indicar locais com potencial para implantação de parques	04/01/2021	31/12/2022	EM ANDAMENTO
Gestor	GLAUCUS RENZO FARINELLO				
2	SEDURB	PLEITEAR VERBAS PARA AS INTERVENÇÕES	03/01/2022	31/12/2022	EM ANDAMENTO
Gestor	GLAUCUS RENZO FARINELLO				
3	SESERP	ELABORAR PROJETOS SOLICITADOS PELA SECRETARIA DE DESENVOLVIMENTO URBANO	02/01/2023	31/07/2023	NÃO INICIADA
Gestor	WAGNER ANTONIO DE OLIVEIRA RAMOS				

Número : 145	**Tipo :** Plano de Governo	**Eixo :** Santos Zeladora, Planejada e Habitacional	**Status :** EM ANDAMENTO

Meta
Modernizar os cemitérios com parcerias e autonomia orçamentária para novos investimentos e melhorias

AÇÕES DO PLANO

Sequência	Secretaria	Ação	Início	Término	Status
1	SESERP	Planejamento em conjunto com outras secretarias e gabinete do prefeito	10/01/2022	10/01/2023	EM ANDAMENTO
Gestor	CARLOS EDUARDO DA SILVA				

Número : 147	**Tipo :** Plano de Governo	**Eixo :** Santos Zeladora, Planejada e Habitacional	**Status :** EM ANDAMENTO

Meta
Viabilizar parceria para construção da Capela Ecumênica no Cemitério da Areia Branca e implantação do Serviço Social do Luto Municipal

AÇÕES DO PLANO

PREFEITURA DE SANTOS
PREFEITURA
Plano de Metas

Sequência	Secretaria	Ação	Início	Término	Status
1	SEGOV	Autorização e captação de recurso para o serviço social do luto municipal	04/01/2021	31/12/2021	NÃO CUMPRIDA
Gestor	CARLOS EDUARDO DA SILVA				
2	SESERP	Atualização dos elementos licitatórios para construção da capela	26/03/2021	23/12/2021	CONCLUÍDA
Gestor	CARLOS EDUARDO DA SILVA				
3	SEGOV	Captação de recursos para construção da capela	03/01/2022	28/06/2022	CONCLUÍDA
Gestor	FLAVIO RAMIREZ JORDAO				
4	SESERP	Licitação e contratação de empresa	28/06/2022	30/12/2022	EM ANDAMENTO
Gestor	CARLOS EDUARDO DA SILVA				
5	SESERP	Execução dos serviços	10/01/2023	10/05/2023	NÃO INICIADA
Gestor	CARLOS EDUARDO DA SILVA				

Número : 149 **Tipo :** Plano de Governo **Eixo :** Santos Zeladora, Planejada e Habitacional **Status :** EM ANDAMENTO

Meta
Revisar a Lei Complementar 712/2011 (Lei dos Cemitérios) e regulamentar a prestação de serviços de permissionárias e zeladorias

AÇÕES DO PLANO

Sequência	Secretaria	Ação	Início	Término	Status
1	SESERP	Revisão da legislação	03/05/2021	03/05/2023	EM ANDAMENTO
Gestor	CARLOS EDUARDO DA SILVA				

Número : 181 **Tipo :** Plano de Governo **Eixo :** Santos Mobilidade **Status :** NÃO CUMPRIDA

Meta
Multiplicar a implantação de paraciclos em locais de interesse atendidos pela malha cicloviária

AÇÕES DO PLANO

Sequência	Secretaria	Ação	Início	Término	Status

PREFEITURA DE SANTOS
PREFEITURA
Plano de Metas

1	SESERP	Concluir licitação e contratação de fornecedores	04/01/2021	05/04/2021	CONCLUÍDA
Gestor	WAGNER ANTONIO DE OLIVEIRA RAMOS				
2	CET	Execução e gerenciamento da instalação.	03/05/2021	01/11/2021	NÃO CUMPRIDA

Número : 238 **Tipo :** Plano de Governo **Eixo :** Santos Zeladora, Planejada e Habitacional **Status :** CONCLUÍDA

Meta
Implantar nova iluminação na Fonte do Surfista

AÇÕES DO PLANO

Sequência	Secretaria	Ação	Início	Término	Status
1	SESERP	Planejamento da obra	03/01/2022	28/04/2022	CONCLUÍDA
Gestor	CARLOS HENRIQUE GONCALVES FERREIRA NEVES				
2	SESERP	Elaboração de projeto	27/04/2022	10/06/2022	CONCLUÍDA
Gestor	CARLOS HENRIQUE GONCALVES FERREIRA NEVES				
3	SESERP	Execução dos serviços	02/09/2022	03/09/2023	NÃO INICIADA
Gestor	CARLOS HENRIQUE GONCALVES FERREIRA NEVES				

Número : 254 **Tipo :** Plano de Governo **Eixo :** Santos Zeladora, Planejada e Habitacional **Status :** EM ANDAMENTO

Meta
Contratar serviços de poda e corte de árvores em locais de risco nos morros

AÇÕES DO PLANO

Sequência	Secretaria	Ação	Início	Término	Status
1	SESERP	Elaboração dos elementos técnicos para licitação	01/03/2021	03/05/2021	CONCLUÍDA
Gestor	ERNESTO KAZUWO TABUCHI				
2	SEFIN	Captação de recursos e suplementação para SESERP	03/05/2021	03/09/2021	CONCLUÍDA
Gestor	ADRIANO LUIZ LEOCADIO				

3	SESERP	Licitação e contratação de empresa	15/09/2021	15/08/2022	EM ANDAMENTO
Gestor	ERNESTO KAZUWO TABUCHI				
4	SESERP	Execução dos serviços	30/08/2022	30/08/2023	NÃO INICIADA
Gestor	ERNESTO KAZUWO TABUCHI				

Número : 339 | **Tipo :** Plano de Governo | **Eixo :** Santos Segura | **Status :** NÃO CUMPRIDA

Meta
Implementar iluminação pública de LED em ruas do Centro, com prioridade para as vias João Pessoa, Amador Bueno, General Câmara e São Francisco

AÇÕES DO PLANO

Sequência	Secretaria	Ação	Início	Término	Status
1	SESERP	Licitação e contratação de empresa	01/04/2021	02/08/2021	CONCLUÍDA
Gestor	CARLOS HENRIQUE GONCALVES FERREIRA NEVES				
2	SESERP	Execução dos serviços	16/08/2021	31/12/2021	NÃO CUMPRIDA
Gestor	CARLOS HENRIQUE GONCALVES FERREIRA NEVES				

Número : 340 | **Tipo :** Plano de Governo | **Eixo :** Santos Zeladora, Planejada e Habitacional | **Status :** CONCLUÍDA

Meta
Implementar a iluminação cênica nos monumentos e edifícios públicos

AÇÕES DO PLANO

Sequência	Secretaria	Ação	Início	Término	Status
1	SESERP	Planejamento	09/08/2021	13/12/2021	CONCLUÍDA
Gestor	CARLOS HENRIQUE GONCALVES FERREIRA NEVES				
2	SESERP	Licitação através do contrato de Gestão	01/07/2021	01/08/2022	EM ANDAMENTO
Gestor	CARLOS HENRIQUE GONCALVES FERREIRA NEVES				

PREFEITURA DE SANTOS
PREFEITURA
Plano de Metas

3	SESERP	Levantamentos Preliminares	01/08/2022	01/09/2022	NÃO INICIADA
Gestor	CARLOS HENRIQUE GONCALVES FERREIRA NEVES				
4	SESERP	Estudos luminotécnicos	02/09/2022	01/11/2022	NÃO INICIADA
Gestor	CARLOS HENRIQUE GONCALVES FERREIRA NEVES				
5	SESERP	Avaliação Técnica dos Estudos Luminotécnicos	03/10/2022	02/12/2022	NÃO INICIADA
Gestor	CARLOS HENRIQUE GONCALVES FERREIRA NEVES				
6	SESERP	Execução dos serviços no Monumento da Imigração Japonesa	30/11/2022	30/12/2022	NÃO INICIADA
Gestor	CARLOS HENRIQUE GONCALVES FERREIRA NEVES				
7	SESERP	Execução dos serviços no Cristo da Praça Lions	08/08/2022	09/09/2022	NÃO INICIADA
Gestor	CARLOS HENRIQUE GONCALVES FERREIRA NEVES				
8	SESERP	Execução dos serviços no Busto Oswaldo Paulino	02/08/2021	30/08/2021	CONCLUÍDA
Gestor	CARLOS HENRIQUE GONCALVES FERREIRA NEVES				
9	SESERP	Execução dos serviços no Pantheon dos Andradas	05/09/2022	04/11/2022	NÃO INICIADA
Gestor	CARLOS HENRIQUE GONCALVES FERREIRA NEVES				
10	SESERP	Execução dos serviços no Paço Municipal	07/11/2022	02/01/2023	NÃO INICIADA
Gestor	CARLOS HENRIQUE GONCALVES FERREIRA NEVES				

Número : 348	**Tipo :** Plano de Governo	**Eixo :** Santos Zeladora, Planejada e Habitacional	**Status :** EM ANDAMENTO

Meta
Viabilizar a implantação da fábrica de artefatos de cimento pré-moldados (blocos, guias, lajes, gralhas, tampas etc.)

AÇÕES DO PLANO

Sequência	Secretaria	Ação	Início	Término	Status
1	SESERP	Planejamento para melhorias do local	19/07/2021	19/01/2022	CONCLUÍDA
Gestor	CARLOS HENRIQUE GONCALVES FERREIRA NEVES				

PREFEITURA DE SANTOS
PREFEITURA
Plano de Metas

2	SESERP	Captação de recursos	24/01/2022	26/08/2022	EM ANDAMENTO
Gestor	WAGNER ANTONIO DE OLIVEIRA RAMOS				
3	SESERP	Melhorias e ampliação da execução de pré moldados	30/08/2022	30/12/2022	NÃO INICIADA
Gestor	CARLOS HENRIQUE GONCALVES FERREIRA NEVES				
4	SESERP	Viabilizar a ampliação dos serviços para encaminhamento às intervenções necessárias	02/01/2023	01/09/2023	NÃO INICIADA
Gestor	CARLOS HENRIQUE GONCALVES FERREIRA NEVES				

Número : 349 **Tipo :** Plano de Governo **Eixo :** Santos Zeladora, Planejada e Habitacional **Status :** CONCLUÍDA

Meta
Ampliar, melhorar e agilizar os serviços de fiscalização de posturas nas subprefeituras, com a lotação de fiscais para atuarem com autonomia.

AÇÕES DO PLANO

Sequência	Secretaria	Ação	Início	Término	Status
1	GPM	Autorização e diretrizes	01/02/2021	01/07/2021	CONCLUÍDA
Gestor	WAGNER ANTONIO DE OLIVEIRA RAMOS				
2	SESERP	Execução dos serviços de fiscalização de posturas	12/07/2021	30/10/2021	CONCLUÍDA
Gestor	CLAUDIO MARQUES TROVÃO				

Número : 366 **Tipo :** Plano de Governo **Eixo :** Santos Zeladora, Planejada e Habitacional **Status :** EM ANDAMENTO

Meta
Revitalizar os canais de Santos com projeto urbanístico, turístico e de zeladoria

AÇÕES DO PLANO

Sequência	Secretaria	Ação	Início	Término	Status
1	SESERP	Planejamento em conjunto com SIEDI e SEDURB	10/01/2022	09/12/2022	EM ANDAMENTO
Gestor	LUIZ BEZZI PASQUARELLI				

PREFEITURA DE SANTOS
PREFEITURA
Plano de Metas

Número : 393	**Tipo :** Plano de Governo	**Eixo :** Santos Zeladora, Planejada e Habitacional	**Status :** EM ANDAMENTO

Meta
Reurbanizar a Av. Ana Costa com o plantio de flores nos canteiros centrais, nova sinalização e mobiliário

AÇÕES DO PLANO

Sequência	Secretaria	Ação	Início	Término	Status
1	SESERP	Planejamento da obra em conjunto com SIEDI e CET	10/01/2022	12/05/2023	EM ANDAMENTO

Gestor LUIZ BEZZI PASQUARELLI

Número : 394	**Tipo :** Plano de Governo	**Eixo :** Santos Zeladora, Planejada e Habitacional	**Status :** EM ANDAMENTO

Meta
Implantar iluminação cênica em monumentos da Cidade, com valor artístico

AÇÕES DO PLANO

Sequência	Secretaria	Ação	Início	Término	Status
1	SESERP	Planejamento da obra	02/08/2021	13/12/2021	CONCLUÍDA
Gestor	CARLOS HENRIQUE GONCALVES FERREIRA NEVES				
2	SESERP	Licitação através do contrato da gestão	02/08/2021	01/08/2022	EM ANDAMENTO
Gestor	CARLOS HENRIQUE GONCALVES FERREIRA NEVES				
3	SESERP	Levantamentos preliminares	01/08/2022	30/09/2022	NÃO INICIADA
Gestor	CARLOS HENRIQUE GONCALVES FERREIRA NEVES				
4	SESERP	Estudos luminotécnicos	03/10/2022	30/12/2022	NÃO INICIADA
Gestor	CARLOS HENRIQUE GONCALVES FERREIRA NEVES				
6	SESERP	Execução dos serviços na Escultura Sagrada Família na Praça Bruno Barbosa	01/03/2023	28/04/2023	NÃO INICIADA
Gestor	CARLOS HENRIQUE GONCALVES FERREIRA NEVES				

PREFEITURA DE SANTOS
PREFEITURA
Plano de Metas

Número : 492	**Tipo :** Prioridade de Gestão	**Eixo :** Santos Zeladora, Planejada e Habitacional	**Status :** EM ANDAMENTO

Meta
Construção de 1800 urnas no Cemitério da Areia Branca

AÇÕES DO PLANO

Sequência	Secretaria	Ação	Início	Término	Status
1	SESERP	Captação de Recurso	04/08/2021	29/10/2021	CONCLUÍDA
Gestor	CARLOS EDUARDO DA SILVA				
2	SESERP	Licitação e publicação	01/10/2021	31/12/2021	CONCLUÍDA
Gestor	CARLOS EDUARDO DA SILVA				
3	SESERP	Execução dos serviços	16/05/2022	31/12/2022	EM ANDAMENTO
Gestor	CARLOS EDUARDO DA SILVA				

Número : 497	**Tipo :** Plano de Governo	**Eixo :** Santos Zeladora, Planejada e Habitacional	**Status :** EM ANDAMENTO

Meta
Construção de 640 lóculos no Cemitério da Areia Branca

AÇÕES DO PLANO

Sequência	Secretaria	Ação	Início	Término	Status
1	SEFIN	Suplementação do recurso	01/02/2021	01/02/2022	NÃO CUMPRIDA
Gestor	ADRIANO LUIZ LEOCADIO				
2	SESERP	Licitação e contratação de empresa	07/02/2022	07/06/2022	NÃO CUMPRIDA
Gestor	CARLOS EDUARDO DA SILVA				
3	SESERP	Execução da obra	04/07/2022	04/10/2022	EM ANDAMENTO
Gestor	CARLOS EDUARDO DA SILVA				

PREFEITURA DE SANTOS
PREFEITURA
Plano de Metas

Número : 501	**Tipo :** Plano de Governo	**Eixo :** Santos Zeladora, Planejada e Habitacional	**Status :** CONCLUÍDA

Meta
Construção de 540 lóculos no Cemitério da Filosofia

AÇÕES DO PLANO

Sequência	Secretaria	Ação	Início	Término	Status
1	SEFIN	Suplementação do recurso	01/02/2021	31/03/2021	CONCLUÍDA
Gestor	ADRIANO LUIZ LEOCADIO				
2	SESERP	Licitação e contratação de empresa	05/04/2021	01/07/2021	CONCLUÍDA
Gestor	CARLOS EDUARDO DA SILVA				
3	SESERP	Execução da obra	02/08/2021	31/05/2022	CONCLUÍDA
Gestor	CARLOS EDUARDO DA SILVA				

Número : 505	**Tipo :** Prioridade de Gestão	**Eixo :** Santos Sustentável e da Vida Animal	**Status :** EM ANDAMENTO

Meta
Acrescentar praças no programa Cidade Verde

AÇÕES DO PLANO

Sequência	Secretaria	Ação	Início	Término	Status
1	SESERP	Elaborar o edital de Chamamento	15/02/2021	16/08/2021	CONCLUÍDA
Gestor	ERNESTO KAZUWO TABUCHI				
2	SESERP	Publicação e definição da empresa vencedora	17/09/2021	10/11/2021	CONCLUÍDA
Gestor	ERNESTO KAZUWO TABUCHI				
3	SESERP	Fiscalização e acompanhamento dos serviços	15/12/2021	15/12/2022	EM ANDAMENTO
Gestor	ERNESTO KAZUWO TABUCHI				

PREFEITURA DE SANTOS
PREFEITURA
Plano de Metas

Número : 536	**Tipo :** Prioridade de Gestão	**Eixo :** Santos Zeladora, Planejada e Habitacional	**Status :** EM ANDAMENTO

Meta
Modernização da Iluminação Pública, com a Implantação da Telegestão nas Torres, Calçadão e Entorno dos Canais da Orla da Praia

AÇÕES DO PLANO

Sequência	Secretaria	Ação	Início	Término	Status
1	SESERP	Preparação dos elementos técnicos	15/06/2021	02/07/2021	CONCLUÍDA
Gestor	CARLOS HENRIQUE GONCALVES FERREIRA NEVES				
2	SEFIN	Captação dos recursos	02/07/2021	31/08/2021	CONCLUÍDA
Gestor	ADRIANO LUIZ LEOCADIO				
3	SESERP	Licitação e contratação de empresa	01/09/2021	01/08/2022	EM ANDAMENTO
Gestor	CARLOS HENRIQUE GONCALVES FERREIRA NEVES				
4	SESERP	Execução da obra	01/08/2022	01/08/2023	NÃO INICIADA
Gestor	CARLOS HENRIQUE GONCALVES FERREIRA NEVES				

Número : 539	**Tipo :** Prioridade de Gestão	**Eixo :** Santos Zeladora, Planejada e Habitacional	**Status :** EM ANDAMENTO

Meta
Modernização de Iluminação da Orla - Canteiro Central, Ciclovia e Jardim

AÇÕES DO PLANO

Sequência	Secretaria	Ação	Início	Término	Status
1	SESERP	Atualização dos orçamentos	15/03/2021	14/05/2021	CONCLUÍDA
Gestor	CARLOS HENRIQUE GONCALVES FERREIRA NEVES				
2	SEFIN	Suplementação dos recursos	01/06/2021	31/08/2021	CONCLUÍDA
Gestor	ADRIANO LUIZ LEOCADIO				

3	SESERP	Licitação e contratação de empresa	01/09/2021	01/08/2022	EM ANDAMENTO
Gestor	CARLOS HENRIQUE GONCALVES FERREIRA NEVES				
4	SESERP	Execução da obra	23/05/2022	23/05/2023	EM ANDAMENTO
Gestor	CARLOS HENRIQUE GONCALVES FERREIRA NEVES				

Número : 544 | **Tipo :** Prioridade de Gestão | **Eixo :** Santos Zeladora, Planejada e Habitacional | **Status :** EM ANDAMENTO

Meta
Gestão de Iluminação Pública

AÇÕES DO PLANO

Sequência	Secretaria	Ação	Início	Término	Status
1	SESERP	Elaboração dos elementos técnicos	04/01/2021	30/07/2021	CONCLUÍDA
Gestor	CARLOS HENRIQUE GONCALVES FERREIRA NEVES				
2	SEFIN	Captação de recursos	02/08/2021	31/08/2021	CONCLUÍDA
Gestor	ADRIANO LUIZ LEOCADIO				
3	SESERP	Licitação e contratação de empresa	01/09/2021	01/08/2022	EM ANDAMENTO
Gestor	CARLOS HENRIQUE GONCALVES FERREIRA NEVES				
4	SESERP	Execução do contrato	02/08/2022	28/07/2024	NÃO INICIADA
Gestor	CARLOS HENRIQUE GONCALVES FERREIRA NEVES				

Número : 545 | **Tipo :** Prioridade de Gestão | **Eixo :** Santos Zeladora, Planejada e Habitacional | **Status :** EM ANDAMENTO

Meta
Georeferenciamento dos postes

AÇÕES DO PLANO

Sequência	Secretaria	Ação	Início	Término	Status

PREFEITURA DE SANTOS
PREFEITURA
Plano de Metas

1	SESERP	Elaboração de Elementos técnicos para licitação	01/03/2021	16/11/2021	CONCLUÍDA
Gestor	CARLOS HENRIQUE GONCALVES FERREIRA NEVES				
2	SESERP	Licitação e contratação da empresa	01/12/2021	02/08/2022	EM ANDAMENTO
Gestor	CARLOS HENRIQUE GONCALVES FERREIRA NEVES				
3	SESERP	Execução dos serviços	30/08/2022	30/12/2022	NÃO INICIADA
Gestor	CARLOS HENRIQUE GONCALVES FERREIRA NEVES				

Número : 547 **Tipo :** Prioridade de Gestão **Eixo :** Santos Zeladora, Planejada e Habitacional **Status :** EM ANDAMENTO

Meta
Demolição de 35 submoradias irregulares, limpeza da área e cercamento de parte da margem do rio São Jorge no bairro São Manoel

AÇÕES DO PLANO

Sequência	Secretaria	Ação	Início	Término	Status
1	SESERP	Captação de recurso	04/01/2021	31/12/2021	NÃO CUMPRIDA
Gestor	CARLOS HENRIQUE GONCALVES FERREIRA NEVES				
2	SESERP	Licitação e contratação de empresa	05/10/2021	04/03/2022	NÃO CUMPRIDA
Gestor	CARLOS HENRIQUE GONCALVES FERREIRA NEVES				
3	SESERP	Execução da obra	07/03/2022	05/08/2022	EM ANDAMENTO
Gestor	CARLOS HENRIQUE GONCALVES FERREIRA NEVES				

Número : 548 **Tipo :** Prioridade de Gestão **Eixo :** Santos Zeladora, Planejada e Habitacional **Status :** EM ANDAMENTO

Meta
Melhoria e modernização no gerenciamento do contrato do lixo

AÇÕES DO PLANO

Sequência	Secretaria	Ação	Início	Término	Status

1	SESERP	Coleta de orçamentos e montagem do processo	20/01/2021	23/06/2021	CONCLUÍDA
Gestor	CARLOS HENRIQUE GONCALVES FERREIRA NEVES				
2	SESERP	Contratação da empresa por dispensa - emergencial	02/08/2021	09/12/2022	CONCLUÍDA
Gestor	CARLOS HENRIQUE GONCALVES FERREIRA NEVES				
3	SESERP	Execução dos serviços	10/12/2021	09/06/2022	NÃO CUMPRIDA
Gestor	CARLOS TADEU EIZO				
4	SESERP	Viabilizar a implantação da PPP Lixo	03/01/2022	14/07/2023	EM ANDAMENTO
Gestor	CARLOS TADEU EIZO				

Número : 549 | **Tipo :** Prioridade de Gestão | **Eixo :** Santos Zeladora, Planejada e Habitacional | **Status :** EM ANDAMENTO

Meta
Remoção de componentes desativados relacionados aos trólebus, instalados nos postes (tirantes, isoladores, cruzetas entre outros), além de outros componentes em desuso nas vias

AÇÕES DO PLANO

Sequência	Secretaria	Ação	Início	Término	Status
1	SESERP	Montagem do processo licitatório	15/01/2021	16/11/2021	CONCLUÍDA
Gestor	CARLOS HENRIQUE GONCALVES FERREIRA NEVES				
2	SESERP	Licitação e contratação da empresa	17/11/2021	02/08/2022	EM ANDAMENTO
Gestor	CARLOS HENRIQUE GONCALVES FERREIRA NEVES				
3	SESERP	Execução dos serviços	30/08/2022	30/12/2022	NÃO INICIADA
Gestor	CARLOS HENRIQUE GONCALVES FERREIRA NEVES				

Número : 550 | **Tipo :** Prioridade de Gestão | **Eixo :** Santos Zeladora, Planejada e Habitacional | **Status :** CONCLUÍDA

Meta
Remoção de entulho Remanescente no bairro Mantiqueira - AC

AÇÕES DO PLANO

PREFEITURA DE SANTOS
PREFEITURA
Plano de Metas

Sequência	Secretaria	Ação	Início	Término	Status
1	SESERP	Licitação e contratação da empresa	04/01/2021	05/04/2021	CONCLUÍDA
Gestor	JOSÉ IGLESIAS ALBERTO BITENCURT				
2	SESERP	Execução dos serviços	12/07/2021	09/10/2021	CONCLUÍDA
Gestor	JOSÉ IGLESIAS ALBERTO BITENCURT				

Número : 551 **Tipo :** Prioridade de Gestão **Eixo :** Santos Zeladora, Planejada e Habitacional **Status :** CONCLUÍDA

Meta
Serviços de Terraplenagem para Conservação de Vias, Não Pavimentadas, na Área Continental

AÇÕES DO PLANO

Sequência	Secretaria	Ação	Início	Término	Status
1	SESERP	Emissão da ordem de serviço	04/01/2021	24/06/2021	CONCLUÍDA
Gestor	JOSÉ IGLESIAS ALBERTO BITENCURT				

Número : 554 **Tipo :** Prioridade de Gestão **Eixo :** Santos Zeladora, Planejada e Habitacional **Status :** CONCLUÍDA

Meta
Implantação de Sistema de Drenagem de Águas Pluviais Ruas do Bairro de Caruara

AÇÕES DO PLANO

Sequência	Secretaria	Ação	Início	Término	Status
1	SESERP	Execução dos serviços com mão de obra própria	11/01/2021	20/09/2021	CONCLUÍDA
Gestor	JOSÉ IGLESIAS ALBERTO BITENCURT				

Número : 558 **Tipo :** Prioridade de Gestão **Eixo :** Santos Zeladora, Planejada e Habitacional **Status :** CONCLUÍDA

Meta
Melhorias na Ilha Diana - manutenção e adequações nos vestiários e área comuns da Ilha Diana

AÇÕES DO PLANO

Sequência	Secretaria	Ação	Início	Término	Status

1	SESERP	Elaboração de projeto	04/01/2021	01/02/2021	CONCLUÍDA
Gestor	JOSÉ IGLESIAS ALBERTO BITENCURT				
2	SESERP	Licitação e contratação de empresa (Dispensa)	02/02/2021	26/02/2021	CONCLUÍDA
Gestor	JOSÉ IGLESIAS ALBERTO BITENCURT				
3	SESERP	Execução dos serviços	01/03/2021	01/05/2021	CONCLUÍDA
Gestor	JOSÉ IGLESIAS ALBERTO BITENCURT				

Número : 559 **Tipo :** Prioridade de Gestão **Eixo :** Santos Zeladora, Planejada e Habitacional **Status :** CONCLUÍDA

Meta
Demolição de 36 moradias em área de risco na Travessa Luciano de Castro, R. Francisco Pedro dos Reis e outras - Morro do Saboó

AÇÕES DO PLANO

Sequência	Secretaria	Ação	Início	Término	Status
1	SESERP	Licitação e contratação da empresa	15/12/2020	28/07/2021	CONCLUÍDA
Gestor	LEANDRO VASCONCELOS DA SILVA				
2	SESERP	Execução dos serviços	02/08/2021	02/10/2021	CONCLUÍDA
Gestor	LEANDRO VASCONCELOS DA SILVA				

Número : 560 **Tipo :** Prioridade de Gestão **Eixo :** Santos Zeladora, Planejada e Habitacional **Status :** CONCLUÍDA

Meta
Demolição de moradias em área de risco no Morro do Pacheco e Penha

AÇÕES DO PLANO

Sequência	Secretaria	Ação	Início	Término	Status
1	SESERP	Licitação e contratação da empresa	15/12/2020	11/08/2021	CONCLUÍDA
Gestor	LEANDRO VASCONCELOS DA SILVA				

2	SESERP	Execução dos serviços	17/08/2021	30/12/2021	CONCLUÍDA

Gestor LEANDRO VASCONCELOS DA SILVA

Número : 561 | **Tipo :** Prioridade de Gestão | **Eixo :** Santos Zeladora, Planejada e Habitacional | **Status :** CONCLUÍDA

Meta
Demolição de moradias em área de risco no Morro do Monte Serrat

AÇÕES DO PLANO

Sequência	Secretaria	Ação	Início	Término	Status
1	SESERP	Licitação e contratação da empresa	05/01/2021	05/05/2021	CONCLUÍDA

Gestor LEANDRO VASCONCELOS DA SILVA

2	SESERP	Execução dos serviços	10/05/2021	10/09/2021	CONCLUÍDA

Gestor LEANDRO VASCONCELOS DA SILVA

Número : 562 | **Tipo :** Prioridade de Gestão | **Eixo :** Santos Zeladora, Planejada e Habitacional | **Status :** NÃO CUMPRIDA

Meta
Demolição de moradias em área de risco no Morro do José Menino e Marapé

AÇÕES DO PLANO

Sequência	Secretaria	Ação	Início	Término	Status
1	SESERP	Licitação e contratação da empresa	21/12/2020	30/09/2021	CONCLUÍDA

Gestor LEANDRO VASCONCELOS DA SILVA

2	SESERP	Execução dos serviços	06/10/2021	31/12/2021	NÃO CUMPRIDA

Gestor LEANDRO VASCONCELOS DA SILVA

Número : 563 | **Tipo :** Prioridade de Gestão | **Eixo :** Santos Zeladora, Planejada e Habitacional | **Status :** CONCLUÍDA

Meta
Demolição de moradias em área de risco no Caminho Particular Santa Maria - Morro Santa Maria

AÇÕES DO PLANO

PREFEITURA DE SANTOS
PREFEITURA
Plano de Metas

Sequência	Secretaria	Ação	Início	Término	Status
1	SESERP	Licitação e contratação da empresa	11/01/2021	12/04/2021	CONCLUÍDA
Gestor	LEANDRO VASCONCELOS DA SILVA				
2	SESERP	Execução dos serviços	30/04/2020	06/08/2021	CONCLUÍDA
Gestor	LEANDRO VASCONCELOS DA SILVA				

Número : 564 **Tipo :** Prioridade de Gestão **Eixo :** Santos Zeladora, Planejada e Habitacional **Status :** CONCLUÍDA

Meta
Demolição de moradias em área de risco na Rua Nossa Senhora de Lourdes/Antenor Loureiro e Santa Margarida

AÇÕES DO PLANO

Sequência	Secretaria	Ação	Início	Término	Status
1	SESERP	Licitação e contratação da empresa	20/01/2021	20/05/2021	CONCLUÍDA
Gestor	LEANDRO VASCONCELOS DA SILVA				
2	SESERP	Execução dos serviços	31/05/2021	31/08/2021	CONCLUÍDA
Gestor	LEANDRO VASCONCELOS DA SILVA				

Número : 565 **Tipo :** Prioridade de Gestão **Eixo :** Santos Zeladora, Planejada e Habitacional **Status :** CONCLUÍDA

Meta
Demolição de moradias em área de risco na Vila Fátima

AÇÕES DO PLANO

Sequência	Secretaria	Ação	Início	Término	Status
1	SESERP	Licitação e contratação da empresa	01/02/2021	03/05/2021	CONCLUÍDA
Gestor	LEANDRO VASCONCELOS DA SILVA				
2	SESERP	execução dos serviços	17/05/2021	30/07/2021	CONCLUÍDA
Gestor	LEANDRO VASCONCELOS DA SILVA				

PREFEITURA DE SANTOS
PREFEITURA
Plano de Metas

Número : 566	**Tipo :** Prioridade de Gestão	**Eixo :** Santos Zeladora, Planejada e Habitacional	**Status :** CONCLUÍDA

Meta
Restauração de degraus, Regularização de Passeio , recuperação de canteiro e recuperação de muro em alvenaria na Rua Santa Regina - Morro São Bento

AÇÕES DO PLANO

Sequência	Secretaria	Ação	Início	Término	Status
1	SESERP	Elaboração de elementos técnicos para licitação	15/03/2021	15/04/2021	CONCLUÍDA
Gestor	LEANDRO VASCONCELOS DA SILVA				
2	SESERP	Licitação e contratação de empresa	19/04/2021	26/05/2021	CONCLUÍDA
Gestor	LEANDRO VASCONCELOS DA SILVA				
3	SESERP	Execução da obra	14/06/2021	14/12/2021	CONCLUÍDA
Gestor	LEANDRO VASCONCELOS DA SILVA				

Número : 567	**Tipo :** Prioridade de Gestão	**Eixo :** Santos Zeladora, Planejada e Habitacional	**Status :** CONCLUÍDA

Meta
Recuperação Estrutural, Passarela - Regularização de piso e guardacorpo na Rua 9 de Julho - Morro do Marapé

AÇÕES DO PLANO

Sequência	Secretaria	Ação	Início	Término	Status
1	SESERP	Licitação e contratação de empresa	04/01/2021	06/05/2021	CONCLUÍDA
Gestor	LEANDRO VASCONCELOS DA SILVA				
2	SESERP	Execução dos serviços	10/05/2021	31/08/2021	CONCLUÍDA
Gestor	LEANDRO VASCONCELOS DA SILVA				

Número : 568	**Tipo :** Prioridade de Gestão	**Eixo :** Santos Zeladora, Planejada e Habitacional	**Status :** CONCLUÍDA

Meta
Recuperação do passeio, escadas, sistema de drenagem e lixeira na Rua 06, s/n - Vila Progresso

AÇÕES DO PLANO

PREFEITURA DE SANTOS
PREFEITURA
Plano de Metas

Sequência	Secretaria	Ação	Início	Término	Status
1	SEGOV	Captação de recursos	04/01/2021	04/03/2021	CONCLUÍDA
Gestor	WAGNER ANTONIO DE OLIVEIRA RAMOS				
2	SESERP	Licitação e contratação de empresa	08/02/2021	10/05/2021	CONCLUÍDA
Gestor	LEANDRO VASCONCELOS DA SILVA				
3	SESERP	Execução da obra	10/05/2021	08/10/2021	CONCLUÍDA
Gestor	LEANDRO VASCONCELOS DA SILVA				

Número : 569 **Tipo :** Prioridade de Gestão **Eixo :** Santos Zeladora, Planejada e Habitacional **Status :** EM ANDAMENTO

Meta
Execução de muro de bloco estrutural incluindo rede de drenagem na Rua 08 - Morro Santa Maria

AÇÕES DO PLANO

Sequência	Secretaria	Ação	Início	Término	Status
1	SEGOV	Captação de recursos	01/06/2021	30/05/2022	NÃO CUMPRIDA
Gestor	FLAVIO RAMIREZ JORDAO				
2	SESERP	Licitação e contratação de empresa	30/05/2022	30/12/2022	EM ANDAMENTO
Gestor	LEANDRO VASCONCELOS DA SILVA				
3	SESERP	Execução da obra	02/01/2023	02/06/2023	NÃO INICIADA
Gestor	LEANDRO VASCONCELOS DA SILVA				

Número : 570 **Tipo :** Prioridade de Gestão **Eixo :** Santos Zeladora, Planejada e Habitacional **Status :** CONCLUÍDA

Meta
Execução de Escada Hidráulica e de Estabilização de Muros na Rua Nossa Senhora de Lourdes / Praça Noé de Carvalho - Monte Serrat/Fontana

AÇÕES DO PLANO

Sequência	Secretaria	Ação	Início	Término	Status

PREFEITURA DE SANTOS
PREFEITURA
Plano de Metas

1	SESERP	Licitação e contratação da empresa	04/01/2021	10/09/2021	CONCLUÍDA
Gestor	LEANDRO VASCONCELOS DA SILVA				
2	SESERP	Execução da obra	15/09/2021	15/12/2021	CONCLUÍDA
Gestor	LEANDRO VASCONCELOS DA SILVA				

Número : 571 | **Tipo :** Prioridade de Gestão | **Eixo :** Santos Zeladora, Planejada e Habitacional | **Status :** EM ANDAMENTO

Meta
Execução de Muro de Contenção, Muro de Arrimo na Encosta, junto com a Recuperação de Escadaria e Drenagem na área do Morro Nova Cintra II (área da Paulinha)

AÇÕES DO PLANO

Sequência	Secretaria	Ação	Início	Término	Status
1	SEGOV	Captação de recursos	18/01/2021	07/12/2021	CONCLUÍDA
Gestor	FLAVIO RAMIREZ JORDAO				
2	SESERP	Licitação e contratação da empresa	08/12/2021	30/03/2022	CONCLUÍDA
Gestor	LEANDRO VASCONCELOS DA SILVA				
3	SESERP	Execução da obra	30/05/2022	30/09/2022	EM ANDAMENTO
Gestor	LEANDRO VASCONCELOS DA SILVA				

Número : 572 | **Tipo :** Prioridade de Gestão | **Eixo :** Santos Zeladora, Planejada e Habitacional | **Status :** NÃO CUMPRIDA

Meta
Revitalização de Praça e Reparos no sistema de drenagem na Estrada São João Batista, s/nº - Morro da Penha

AÇÕES DO PLANO

Sequência	Secretaria	Ação	Início	Término	Status
1	SESERP	Licitação e contratação de empresa	11/01/2021	15/04/2022	NÃO CUMPRIDA
Gestor	LEANDRO VASCONCELOS DA SILVA				

PREFEITURA DE SANTOS
PREFEITURA
Plano de Metas

2	SESERP	Execução da obra	01/01/2021	31/12/2021	NÃO CUMPRIDA

Gestor LEANDRO VASCONCELOS DA SILVA

Número : 573 **Tipo :** Prioridade de Gestão **Eixo :** Santos Zeladora, Planejada e Habitacional **Status :** EM ANDAMENTO

Meta
Reurbanização de escadarias, troca de galeria de drenagem pluviais, manutenção do corrimãos e pavimentação no Morro do Saboo

AÇÕES DO PLANO

Sequência	Secretaria	Ação	Início	Término	Status
1	SESERP	Planejamento da obra	04/01/2021	27/08/2021	CONCLUÍDA

Gestor LEANDRO VASCONCELOS DA SILVA

2	SESERP	Elaboração de elementos técnicos de engenharia	02/08/2021	04/10/2021	CONCLUÍDA

Gestor LEANDRO VASCONCELOS DA SILVA

3	SESERP	Licitação e contratação de empresa	05/10/2021	29/07/2022	EM ANDAMENTO

Gestor LEANDRO VASCONCELOS DA SILVA

4	SESERP	Execução dos serviços	01/08/2022	31/12/2022	NÃO INICIADA

Gestor LEANDRO VASCONCELOS DA SILVA

Número : 574 **Tipo :** Prioridade de Gestão **Eixo :** Santos Zeladora, Planejada e Habitacional **Status :** CONCLUÍDA

Meta
Recuperação e manutenção de drenagens de águas pluviais , reurbanização de varias escadarias, manutenção de corrimãos no Morro do Pacheco

AÇÕES DO PLANO

Sequência	Secretaria	Ação	Início	Término	Status
1	SESERP	Contratação de empresa	04/01/2021	04/03/2021	CONCLUÍDA

Gestor LEANDRO VASCONCELOS DA SILVA

2	SESERP	Execução dos serviços	11/03/2021	30/12/2021	CONCLUÍDA
Gestor	LEANDRO VASCONCELOS DA SILVA				

Número : 575	**Tipo :** Prioridade de Gestão	**Eixo :** Santos Zeladora, Planejada e Habitacional	**Status :** CONCLUÍDA

Meta
Manutenção e recuperação de drenagem de águas pluviais, reurbanização de vias, troca de corrimão e pavimentação no Morro da Penha

AÇÕES DO PLANO

Sequência	Secretaria	Ação	Início	Término	Status
1	SESERP	Contratação de empresa	04/01/2021	04/03/2021	CONCLUÍDA
Gestor	LEANDRO VASCONCELOS DA SILVA				
2	SESERP	Execução dos serviços	15/04/2021	31/08/2021	CONCLUÍDA
Gestor	LEANDRO VASCONCELOS DA SILVA				

Número : 576	**Tipo :** Prioridade de Gestão	**Eixo :** Santos Zeladora, Planejada e Habitacional	**Status :** EM ANDAMENTO

Meta
Construção de area de lazer ao lado da Ume Padre Lucio Floro no Morro do Jose Menino

AÇÕES DO PLANO

Sequência	Secretaria	Ação	Início	Término	Status
1	SESERP	Planejamento da obra	04/01/2021	02/07/2021	CONCLUÍDA
Gestor	LEANDRO VASCONCELOS DA SILVA				
2	SESERP	Licitação e contratação de empresa	08/10/2021	31/10/2022	EM ANDAMENTO
Gestor	LEANDRO VASCONCELOS DA SILVA				
3	SESERP	Execução da obra	01/11/2022	31/12/2022	NÃO INICIADA
Gestor	LEANDRO VASCONCELOS DA SILVA				

PREFEITURA DE SANTOS
PREFEITURA
Plano de Metas

Número : 577	**Tipo :** Prioridade de Gestão	**Eixo :** Santos Zeladora, Planejada e Habitacional	**Status :** CONCLUÍDA

Meta
Reforma no Centro Esportivo "Paulo César Araujo Pagão"

AÇÕES DO PLANO

Sequência	Secretaria	Ação	Início	Término	Status
1	SEMES	Captação de recurso	04/01/2021	27/07/2021	CONCLUÍDA
Gestor	GELASIO AYRES FERNANDES JUNIOR				
2	SESERP	Licitação e contratação de empresa	29/07/2021	29/12/2021	CONCLUÍDA
Gestor	MARCELO COELHO				
3	SESERP	Execução da obra	25/01/2022	28/06/2022	CONCLUÍDA
Gestor	MARCELO COELHO				

Número : 578	**Tipo :** Prioridade de Gestão	**Eixo :** Santos Zeladora, Planejada e Habitacional	**Status :** CONCLUÍDA

Meta
Manutenção do Espaço Esportivo Edison Teixeira Fernandes, sito a Rua Etelvina de Paula Freire

AÇÕES DO PLANO

Sequência	Secretaria	Ação	Início	Término	Status
1	SESERP	Planejamento da obra	11/01/2021	30/11/2021	CONCLUÍDA
Gestor	KLEBER PEREIRA DOS PASSOS				
2	SESERP	Execução da obra	01/12/2021	29/12/2021	CONCLUÍDA
Gestor	KLEBER PEREIRA DOS PASSOS				

Número : 579	**Tipo :** Prioridade de Gestão	**Eixo :** Santos Zeladora, Planejada e Habitacional	**Status :** CONCLUÍDA

Meta
Manutenção do passeio da Praça Ruy de Lugo Viña, sito a Av. Francisco Pedro dos Reis - Saboó

AÇÕES DO PLANO

PREFEITURA DE SANTOS
PREFEITURA
Plano de Metas

Sequência	Secretaria	Ação	Início	Término	Status
1	SESERP	Licitação e contratação de empresa	18/01/2021	12/11/2021	CONCLUÍDA
Gestor	MARCELO COELHO				
2	SESERP	Execução dos serviços	16/11/2021	30/12/2021	CONCLUÍDA
Gestor	MARCELO COELHO				

Número : 580 **Tipo :** Prioridade de Gestão **Eixo :** Santos Zeladora, Planejada e Habitacional **Status :** CONCLUÍDA

Meta
Manutenção de Sarjetas na Rua Eng. Gercino Hugo Caparelli n.ºs 528 a 570

AÇÕES DO PLANO

Sequência	Secretaria	Ação	Início	Término	Status
1	SESERP	Emissão da ordem de Serviço	04/01/2021	08/01/2021	CONCLUÍDA
Gestor	MARCELO COELHO				
2	SESERP	Execução da obra	11/01/2021	09/04/2021	CONCLUÍDA
Gestor	MARCELO COELHO				

Número : 581 **Tipo :** Prioridade de Gestão **Eixo :** Santos Zeladora, Planejada e Habitacional **Status :** CONCLUÍDA

Meta
Manutenção da Praça, incluindo play ground, alambrado e piso de borracha, sito a Rua Laerte R. Joaquim Rossato, s/n.º

AÇÕES DO PLANO

Sequência	Secretaria	Ação	Início	Término	Status
1	SESERP	Emissão da ordem de serviço	04/01/2021	08/01/2021	CONCLUÍDA
Gestor	MARCELO COELHO				
2	SESERP	Execução da obra	11/01/2021	30/04/2021	CONCLUÍDA
Gestor	MARCELO COELHO				

PREFEITURA DE SANTOS
PREFEITURA
Plano de Metas

Número : 582	**Tipo :** Prioridade de Gestão	**Eixo :** Santos Zeladora, Planejada e Habitacional	**Status :** CONCLUÍDA

Meta
Execução de serviços de manutenção do sistema de drenagem das vias de acesso à Estação de Transbordo da Alemoa

AÇÕES DO PLANO

Sequência	Secretaria	Ação	Início	Término	Status
1	SESERP	Licitação e contratação da empresa	04/01/2021	28/06/2021	CONCLUÍDA
Gestor	MARCELO COELHO				
2	SESERP	Execução da obra	05/07/2021	26/12/2021	CONCLUÍDA
Gestor	MARCELO COELHO				

Número : 583	**Tipo :** Prioridade de Gestão	**Eixo :** Santos Zeladora, Planejada e Habitacional	**Status :** EM ANDAMENTO

Meta
Manutenção da Praça Euzébio rocha, sito à Rua João Carlos de Azevedo c/ Rua Pedro C. Rocha

AÇÕES DO PLANO

Sequência	Secretaria	Ação	Início	Término	Status
1	SESERP	Licitação e contratação da empresa	03/01/2022	01/08/2022	EM ANDAMENTO
Gestor	MARCELO COELHO				
2	SESERP	Execução da obra	02/08/2022	31/12/2022	NÃO INICIADA
Gestor	MARCELO COELHO				

Número : 584	**Tipo :** Prioridade de Gestão	**Eixo :** Santos Zeladora, Planejada e Habitacional	**Status :** EM ANDAMENTO

Meta
Manutenção da Praça Jeronimo La Terza - Rádio Clube

AÇÕES DO PLANO

Sequência	Secretaria	Ação	Início	Término	Status

PREFEITURA DE SANTOS
PREFEITURA
Plano de Metas

1	SESERP	Planejamento da obra	04/01/2021	09/04/2021	CONCLUÍDA
Gestor	MARCELO COELHO				
2	SESERP	Captação de Recursos	19/04/2021	10/12/2021	CONCLUÍDA
Gestor	MARCELO COELHO				
3	SESERP	Licitação e contratação de empresa	03/01/2022	01/07/2022	NÃO CUMPRIDA
Gestor	MARCELO COELHO				
4	SESERP	Execução da obra	01/07/2022	31/12/2022	EM ANDAMENTO
Gestor	WAGNER ANTONIO DE OLIVEIRA RAMOS				

Número : 585 **Tipo :** Prioridade de Gestão **Eixo :** Santos Zeladora, Planejada e Habitacional **Status :** CONCLUÍDA

Meta
Manutenção de guias, sarjetas e boca de lobo na Praça Armando Erbisti, 223 - Rádio Clube

AÇÕES DO PLANO

Sequência	Secretaria	Ação	Início	Término	Status
1	SESERP	Licitação e contratação da empresa	01/02/2021	05/11/2021	CONCLUÍDA
Gestor	MARCELO COELHO				
2	SESERP	Execução da obra	08/11/2021	08/12/2021	CONCLUÍDA
Gestor	MARCELO COELHO				

Número : 586 **Tipo :** Prioridade de Gestão **Eixo :** Santos Zeladora, Planejada e Habitacional **Status :** EM ANDAMENTO

Meta
Reforma da Quadra descoberta da Praça Da Paz Universal

AÇÕES DO PLANO

Sequência	Secretaria	Ação	Início	Término	Status

PREFEITURA DE SANTOS
PREFEITURA
Plano de Metas

1	SEGOV	Captação do recurso	15/02/2021	31/12/2021	CONCLUÍDA
Gestor	FLAVIO RAMIREZ JORDAO				
2	SESERP	Licitação e contratação de empresa	03/01/2022	01/04/2022	CONCLUÍDA
Gestor	MARCELO COELHO				
3	SESERP	Execução da obra	19/04/2022	19/12/2022	EM ANDAMENTO
Gestor	MARCELO COELHO				

Número : 587 **Tipo :** Prioridade de Gestão **Eixo :** Santos Zeladora, Planejada e Habitacional **Status :** NÃO CUMPRIDA

Meta
Instalação de sistema de drenagem na Rua Francisco Barro de Melo - Castelo

AÇÕES DO PLANO

Sequência	Secretaria	Ação	Início	Término	Status
1	SESERP	Contratação de empresa	25/01/2021	25/11/2021	CONCLUÍDA
Gestor	MARCELO COELHO				
2	SESERP	Execução da obra	22/11/2021	31/12/2021	NÃO CUMPRIDA
Gestor	MARCELO COELHO				

Número : 588 **Tipo :** Prioridade de Gestão **Eixo :** Santos Zeladora, Planejada e Habitacional **Status :** CONCLUÍDA

Meta
Manutenção do entorno do novo ginásio do M. Nascimento - Bom Retiro

AÇÕES DO PLANO

Sequência	Secretaria	Ação	Início	Término	Status
1	SESERP	Contratação da empresa	08/02/2021	02/04/2021	CONCLUÍDA
Gestor	MARCELO COELHO				

PREFEITURA DE SANTOS
PREFEITURA
Plano de Metas

2	SESERP	Execução da obra	19/04/2021	30/07/2021	CONCLUÍDA
Gestor	MARCELO COELHO				

Número : 589 | **Tipo :** Prioridade de Gestão | **Eixo :** Santos Zeladora, Planejada e Habitacional | **Status :** EM ANDAMENTO

Meta
Melhoria na Drenagem e levantamento do greide das Ruas Herman Quintas e Rua Ismael Coelho de Souza - Castelo

AÇÕES DO PLANO

Sequência	Secretaria	Ação	Início	Término	Status
1	SESERP	Estudo e projeto	04/01/2021	30/11/2021	CONCLUÍDA
Gestor	MARCELO COELHO				
2	SESERP	Licitação e contratação da empresa	06/12/2021	29/07/2022	EM ANDAMENTO
Gestor	MARCELO COELHO				
3	SESERP	Execução dos serviços	01/08/2022	31/12/2022	NÃO INICIADA
Gestor	MARCELO COELHO				

Número : 591 | **Tipo :** Prioridade de Gestão | **Eixo :** Santos Zeladora, Planejada e Habitacional | **Status :** CONCLUÍDA

Meta
Manutenção da Orla da Praia

AÇÕES DO PLANO

Sequência	Secretaria	Ação	Início	Término	Status
1	SESERP	Planejamento e Programação com mão de obra da Prefeitura	11/01/2021	31/08/2021	CONCLUÍDA
Gestor	LUIZ BEZZI PASQUARELLI				
2	SESERP	Execução dos serviços	13/10/2021	29/12/2021	CONCLUÍDA
Gestor	LUIZ BEZZI PASQUARELLI				

PREFEITURA DE SANTOS
PREFEITURA
Plano de Metas

Número : 592	**Tipo :** Prioridade de Gestão	**Eixo :** Santos Zeladora, Planejada e Habitacional	**Status :** CONCLUÍDA

Meta
Execução de Cordoneis na Praça Caio Ribeiro (Praça do SESC)

AÇÕES DO PLANO

Sequência	Secretaria	Ação	Início	Término	Status
1	SESERP	Planejamento e Programação com mão de obra da Prefeitura	01/02/2021	31/08/2021	CONCLUÍDA
Gestor	LUIZ BEZZI PASQUARELLI				
2	SESERP	Execução dos serviços	01/09/2021	29/12/2021	CONCLUÍDA
Gestor	LUIZ BEZZI PASQUARELLI				

Número : 593	**Tipo :** Prioridade de Gestão	**Eixo :** Santos Zeladora, Planejada e Habitacional	**Status :** NÃO CUMPRIDA

Meta
Pintura de Guias e Canteiro Central da Av. Afonso Pena e Av. Francisco Glicério

AÇÕES DO PLANO

Sequência	Secretaria	Ação	Início	Término	Status
1	SESERP	Planejamento para execução com equipe da Prefeitura	15/03/2021	30/09/2021	CONCLUÍDA
Gestor	LUIZ BEZZI PASQUARELLI				
2	SESERP	Execução dos serviços	01/10/2021	31/12/2021	NÃO CUMPRIDA
Gestor	LUIZ BEZZI PASQUARELLI				

Número : 594	**Tipo :** Prioridade de Gestão	**Eixo :** Santos Zeladora, Planejada e Habitacional	**Status :** CONCLUÍDA

Meta
Pintura de Guias e Canteiro Central da Av. Conselheiro Nébias

AÇÕES DO PLANO

Sequência	Secretaria	Ação	Início	Término	Status

1	SESERP	Planejamento e Programação com mão de obra da Prefeitura	01/02/2021	01/03/2021	CONCLUÍDA
Gestor	LUIZ BEZZI PASQUARELLI				
2	SESERP	Execução dos serviços	02/03/2021	30/04/2021	CONCLUÍDA
Gestor	LUIZ BEZZI PASQUARELLI				

Número : 595 | **Tipo :** Prioridade de Gestão | **Eixo :** Santos Zeladora, Planejada e Habitacional | **Status :** CONCLUÍDA

Meta
Pintura de Guias e Canteiro Central da Av. Ana Costa

AÇÕES DO PLANO

Sequência	Secretaria	Ação	Início	Término	Status
1	SESERP	Planejamento e Programação com mão de obra da Prefeitura	19/07/2021	30/09/2021	CONCLUÍDA
Gestor	LUIZ BEZZI PASQUARELLI				
2	SESERP	Execução dos serviços	01/10/2021	31/12/2021	CONCLUÍDA
Gestor	LUIZ BEZZI PASQUARELLI				

Número : 596 | **Tipo :** Prioridade de Gestão | **Eixo :** Santos Zeladora, Planejada e Habitacional | **Status :** CONCLUÍDA

Meta
Pintura de Guias e Canteiro Central da Av. da Praia (Orla)

AÇÕES DO PLANO

Sequência	Secretaria	Ação	Início	Término	Status
1	SESERP	Planejamento e Programação com mão de obra da Prefeitura	20/04/2021	02/08/2021	CONCLUÍDA
Gestor	LUIZ BEZZI PASQUARELLI				
2	SESERP	Execução dos serviços	13/10/2021	29/12/2021	CONCLUÍDA
Gestor	LUIZ BEZZI PASQUARELLI				

PREFEITURA DE SANTOS
PREFEITURA
Plano de Metas

Número : 598	**Tipo :** Prioridade de Gestão	**Eixo :** Santos Zeladora, Planejada e Habitacional	**Status :** CONCLUÍDA

Meta
Lavagem das caixas dágua dos Postos de Salvamento da Orla da Praia

AÇÕES DO PLANO

Sequência	Secretaria	Ação	Início	Término	Status
1	SESERP	Contratação da empresa	15/02/2021	15/10/2021	CONCLUÍDA
Gestor	LUIZ BEZZI PASQUARELLI				
2	SESERP	Execução dos serviços	19/10/2021	29/10/2021	CONCLUÍDA
Gestor	LUIZ BEZZI PASQUARELLI				

Número : 602	**Tipo :** Prioridade de Gestão	**Eixo :** Santos Zeladora, Planejada e Habitacional	**Status :** CONCLUÍDA

Meta
MANUTENÇÃO DAS GRADES DE PROTEÇÃO (CORRIMÃO) ENTORNO DA BACIA DO MERCADO MUNICIPAL

AÇÕES DO PLANO

Sequência	Secretaria	Ação	Início	Término	Status
1	SESERP	Programação para execução dos serviços	01/02/2022	02/03/2022	CONCLUÍDA
Gestor	CLAUDIO MARQUES TROVÃO				
2	SESERP	Execução dos serviços	03/03/2022	03/05/2022	CONCLUÍDA
Gestor	CLAUDIO MARQUES TROVÃO				

Número : 604	**Tipo :** Prioridade de Gestão	**Eixo :** Santos Zeladora, Planejada e Habitacional	**Status :** CONCLUÍDA

Meta
REVISÃO/ALTERAÇÃO DO SISTEMA DE DRENAGEM RUA CERQUINHO - TRECHO ENTRE O Nº 2 ATÉ A RUA DR. COCHRANE - Paquetá

AÇÕES DO PLANO

Sequência	Secretaria	Ação	Início	Término	Status

PREFEITURA DE SANTOS
PREFEITURA
Plano de Metas

1	SESERP	Planejamento da obra	01/07/2021	30/07/2021	CONCLUÍDA
Gestor	CLAUDIO MARQUES TROVÃO				
2	SESERP	Captação de recursos	30/07/2021	10/09/2021	CONCLUÍDA
Gestor	WAGNER ANTONIO DE OLIVEIRA RAMOS				
3	SESERP	Contratação de empresa	13/09/2021	27/09/2021	CONCLUÍDA
Gestor	CLAUDIO MARQUES TROVÃO				
4	SESERP	Execução dos serviços	13/10/2021	30/03/2022	CONCLUÍDA
Gestor	CLAUDIO MARQUES TROVÃO				

Número :	605	**Tipo :**	Prioridade de Gestão	**Eixo :**	Santos Zeladora, Planejada e Habitacional	**Status :**	EM ANDAMENTO

Meta
MANUTENÇÃO DA CALÇADA - LADO DO CANAL AV. FRANCISCO MANOEL - TRECHO ENTRE AS AVENIDAS LUIZ LA SCALA E PINHEIRO MACHADO

AÇÕES DO PLANO

Sequência	Secretaria	Ação	Início	Término	Status
1	SESERP	Elaboração dos elementos licitatórios	10/01/2022	14/03/2022	CONCLUÍDA
Gestor	CLAUDIO MARQUES TROVÃO				
2	SESERP	Captação de recurso	28/01/2021	07/04/2022	CONCLUÍDA
Gestor	WAGNER ANTONIO DE OLIVEIRA RAMOS				
3	SESERP	Contratação de empresa	07/04/2022	18/04/2022	CONCLUÍDA
Gestor	CLAUDIO MARQUES TROVÃO				
4	SESERP	Execução da obra	25/04/2022	24/08/2022	EM ANDAMENTO
Gestor	CLAUDIO MARQUES TROVÃO				

PREFEITURA DE SANTOS
PREFEITURA
Plano de Metas

Número : 614	**Tipo :** Prioridade de Gestão	**Eixo :** Santos Zeladora, Planejada e Habitacional	**Status :** CONCLUÍDA

Meta
RECUPERAÇÃO DO PAVIMENTO DO PONTO DE ÔNIBUS AV. SÃO FRANCISCO X PÇA CORREIA DE MELO

AÇÕES DO PLANO

Sequência	Secretaria	Ação	Início	Término	Status
1	SESERP	Elaboração de projeto e orçamento	01/03/2021	28/05/2021	CONCLUÍDA
Gestor	CLAUDIO MARQUES TROVÃO				
2	SEFIN	Suplementação do recurso	07/06/2021	19/08/2021	CONCLUÍDA
Gestor	ADRIANO LUIZ LEOCADIO				
3	SESERP	Contratação de empresa	20/08/2021	31/08/2021	CONCLUÍDA
Gestor	CLAUDIO MARQUES TROVÃO				
4	SESERP	Execução da obra	15/09/2021	01/11/2021	CONCLUÍDA
Gestor	CLAUDIO MARQUES TROVÃO				

Número : 615	**Tipo :** Prioridade de Gestão	**Eixo :** Santos Zeladora, Planejada e Habitacional	**Status :** CONCLUÍDA

Meta
Manutenção e Reforma da Calçada da UME Maria Helena Roxo e Bom Prato - Mercado Municipal

AÇÕES DO PLANO

Sequência	Secretaria	Ação	Início	Término	Status
1	SESERP	Contratação da empresa	04/01/2021	29/01/2021	CONCLUÍDA
Gestor	CLAUDIO MARQUES TROVÃO				
2	SESERP	Execução dos serviços	01/02/2021	26/03/2021	CONCLUÍDA
Gestor	CLAUDIO MARQUES TROVÃO				

PREFEITURA DE SANTOS
PREFEITURA
Plano de Metas

Número : 616	**Tipo :** Prioridade de Gestão	**Eixo :** Santos Zeladora, Planejada e Habitacional	**Status :** CONCLUÍDA

Meta
MANUTENÇÃO DAS QUADRAS DE ESPORTE PRAÇA MANOEL DE ALMEIDA - Valongo

AÇÕES DO PLANO

Sequência	Secretaria	Ação	Início	Término	Status
1	SESERP	Contratação da empresa	05/07/2021	27/09/2021	CONCLUÍDA
Gestor	CLAUDIO MARQUES TROVÃO				
2	SESERP	Execução dos serviços	04/10/2021	18/01/2022	CONCLUÍDA
Gestor	CLAUDIO MARQUES TROVÃO				

Número : 617	**Tipo :** Prioridade de Gestão	**Eixo :** Santos Zeladora, Planejada e Habitacional	**Status :** EM ANDAMENTO

Meta
PINTURA DE MURETAS E REPAROS NO TALUDE CANAIS 1, 2, 3 (ÁREA RCH), CAMPOS SALES E FRANCISCO MANOEL

AÇÕES DO PLANO

Sequência	Secretaria	Ação	Início	Término	Status
1	SEFIN	Suplementação do recurso	15/02/2021	15/06/2021	CONCLUÍDA
Gestor	ADRIANO LUIZ LEOCADIO				
2	SESERP	Planejamento para execução com mão de obra própria para pintura das muretas do canal 1	05/07/2021	30/09/2021	CONCLUÍDA
Gestor	CLAUDIO MARQUES TROVÃO				
3	SESERP	Execução da Pintura do Canal 1 com mão de obra própria	04/10/2021	02/05/2022	CONCLUÍDA
Gestor	CLAUDIO MARQUES TROVÃO				
4	SESERP	Captação de recurso para obra completa	03/01/2022	29/04/2022	CONCLUÍDA
Gestor	CLAUDIO MARQUES TROVÃO				

5	SESERP	Elaboração dos elementos técnicos para licitação	20/04/2022	30/08/2022	EM ANDAMENTO
Gestor	CLAUDIO MARQUES TROVÃO				
6	SESERP	Licitação e contratação de empresa	01/04/2022	01/11/2022	EM ANDAMENTO
Gestor	CLAUDIO MARQUES TROVÃO				
7	SESERP	Execução da obra completa	07/11/2022	07/07/2023	NÃO INICIADA
Gestor	CLAUDIO MARQUES TROVÃO				

Número : 619 | **Tipo :** Prioridade de Gestão | **Eixo :** Santos Zeladora, Planejada e Habitacional | **Status :** CONCLUÍDA

Meta
REFORMA E MANUTENÇÃO DA FONTE PRAÇA MAUÁ

AÇÕES DO PLANO

Sequência	Secretaria	Ação	Início	Término	Status
1	SESERP	Planejamento da obra	15/07/2021	05/08/2021	CONCLUÍDA
Gestor	CLAUDIO MARQUES TROVÃO				
5	SESERP	Execução dos serviços	06/08/2021	15/09/2021	CONCLUÍDA
Gestor	CLAUDIO MARQUES TROVÃO				

Número : 620 | **Tipo :** Prioridade de Gestão | **Eixo :** Santos Zeladora, Planejada e Habitacional | **Status :** EM ANDAMENTO

Meta
MANUTENÇÃO DA CALÇADA - LADO DO CANAL da Av. CAMPOS SALES

AÇÕES DO PLANO

Sequência	Secretaria	Ação	Início	Término	Status
1	SESERP	Montagem dos elementos técnicos	03/01/2022	30/08/2022	EM ANDAMENTO
Gestor	CLAUDIO MARQUES TROVÃO				

2	SESERP	Captação do recurso	31/08/2022	09/09/2022	NÃO INICIADA
Gestor	WAGNER ANTONIO DE OLIVEIRA RAMOS				
3	SESERP	Licitação e contratação de empresa	12/09/2022	30/12/2022	NÃO INICIADA
Gestor	CLAUDIO MARQUES TROVÃO				
4	SESERP	Execução da obra	02/01/2023	01/08/2023	NÃO INICIADA
Gestor	CLAUDIO MARQUES TROVÃO				

Número : 621 | **Tipo :** Prioridade de Gestão | **Eixo :** Santos Zeladora, Planejada e Habitacional | **Status :** CONCLUÍDA

Meta
MANUTENÇÃO DAS QUADRAS DE ESPORTE na PRAÇA NAGAZAKI

AÇÕES DO PLANO

Sequência	Secretaria	Ação	Início	Término	Status
1	SESERP	Planejamento da obra	07/06/2021	06/08/2021	CONCLUÍDA
Gestor	CLAUDIO MARQUES TROVÃO				
2	SESERP	Execução dos serviços	09/08/2021	05/10/2021	CONCLUÍDA
Gestor	CLAUDIO MARQUES TROVÃO				

Número : 623 | **Tipo :** Prioridade de Gestão | **Eixo :** Santos Zeladora, Planejada e Habitacional | **Status :** CONCLUÍDA

Meta
REVITALIZAÇÃO DE PONTO DE DESCARTE DE LIXO no LARGO TEREZA CRISTINA - Centro

AÇÕES DO PLANO

Sequência	Secretaria	Ação	Início	Término	Status
1	SESERP	Planejamento da obra	07/06/2021	06/08/2021	CONCLUÍDA
Gestor	CLAUDIO MARQUES TROVÃO				

2	SESERP	Execução dos serviços	09/08/2021	13/10/2021	CONCLUÍDA
Gestor	CLAUDIO MARQUES TROVÃO				

Número : 624 | **Tipo :** Prioridade de Gestão | **Eixo :** Santos Zeladora, Planejada e Habitacional | **Status :** EM ANDAMENTO

Meta
IMPLANTAÇÃO DE ACADEMIA AO AR LIVRE E SISTEMA DE ILUMINAÇÃO na PRAÇA ANDRÉ FREIRE - V. Mathias

AÇÕES DO PLANO

Sequência	Secretaria	Ação	Início	Término	Status
1	SESERP	Planejamento da obra	01/06/2021	03/09/2021	CONCLUÍDA
Gestor	CLAUDIO MARQUES TROVÃO				
2	SESERP	Captação de recursos	09/09/2021	30/06/2022	NÃO CUMPRIDA
Gestor	WAGNER ANTONIO DE OLIVEIRA RAMOS				
3	SESERP	Licitação e contratação de empresa	01/07/2022	30/12/2022	EM ANDAMENTO
Gestor	CLAUDIO MARQUES TROVÃO				
4	SESERP	Execução dos serviços	09/01/2023	08/07/2023	NÃO INICIADA
Gestor	CLAUDIO MARQUES TROVÃO				

Número : 625 | **Tipo :** Prioridade de Gestão | **Eixo :** Santos Zeladora, Planejada e Habitacional | **Status :** EM ANDAMENTO

Meta
MANUTENÇÃO DE PAVIMENTO DE MOSAICO PRAÇA DOS ANDRADAS / RUI BARBOSA/ JOSÉ BONIFÁCIO / BARÃO DO RIO BRANCO

AÇÕES DO PLANO

Sequência	Secretaria	Ação	Início	Término	Status
1	SEGOV	Captação de recursos fonte 1, TRIMMC ou outro meio	22/03/2021	23/07/2021	CONCLUÍDA
Gestor	FLAVIO RAMIREZ JORDAO				

PREFEITURA DE SANTOS
PREFEITURA
Plano de Metas

2	SESERP	Planejamento com mão de obra própria	02/08/2021	30/09/2021	CONCLUÍDA
Gestor	CLAUDIO MARQUES TROVÃO				
3	SESERP	Recuperação do Mosaico da Praça José Bonifácio	04/10/2021	29/10/2021	CONCLUÍDA
Gestor	CLAUDIO MARQUES TROVÃO				
4	SESERP	Contratação de empresa para recuperação do mosaico na Praça dos Andradas	10/09/2021	30/09/2021	CONCLUÍDA
Gestor	CLAUDIO MARQUES TROVÃO				
5	SESERP	Recuperação do mosaico na Praça dos Andradas	01/10/2021	31/01/2022	CONCLUÍDA
Gestor	CLAUDIO MARQUES TROVÃO				
6	SESERP	Contratação de empresa para recuperação do mosaico da Praça Rui Barbosa	01/11/2021	01/02/2022	CONCLUÍDA
Gestor	CLAUDIO MARQUES TROVÃO				
7	SESERP	Recuperação do mosaico na Praça dos Rui Barbosa	02/03/2022	24/07/2022	EM ANDAMENTO
Gestor	CLAUDIO MARQUES TROVÃO				
8	SESERP	Contratação de empresa para recuperação do mosaico na Praça Barão do Rio Branco	30/09/2022	30/12/2022	NÃO INICIADA
Gestor	CLAUDIO MARQUES TROVÃO				
9	SESERP	Recuperação do mosaico na Praça Barão do Rio Branco	30/09/2022	30/12/2022	NÃO INICIADA
Gestor	CLAUDIO MARQUES TROVÃO				

Número : 626 **Tipo :** Prioridade de Gestão **Eixo :** Santos Zeladora, Planejada e Habitacional **Status :** EM ANDAMENTO

Meta
IMPLANTAÇÃO DE PRAÇA no CRUZAMENTO DA RUA SILVA JARDIM X REPÚBLICA PORTUGUESA - Vila Nova

AÇÕES DO PLANO

Sequência	Secretaria	Ação	Início	Término	Status
1	SESERP	Planejamento da obra	15/03/2021	16/07/2021	CONCLUÍDA
Gestor	CLAUDIO MARQUES TROVÃO				

2	SESERP	Tratativas com SEDURB e SIEDI para viabilizar a obra, pois tem previsão de execução de toda via e não somente a implantação da praça	01/09/2021	31/12/2021	CONCLUÍDA
Gestor	CLAUDIO MARQUES TROVÃO				
3	SESERP	Acompanhamento junto às demais secretarias quanto o andamento do projeto de toda via, inclusive da implantação da praça	01/03/2022	30/12/2022	EM ANDAMENTO
Gestor	CLAUDIO MARQUES TROVÃO				
4	SESERP	Acompanhamento da Execução da obra	10/01/2023	08/09/2023	NÃO INICIADA
Gestor	CLAUDIO MARQUES TROVÃO				

Número : 627	**Tipo :** Prioridade de Gestão	**Eixo :** Santos Zeladora, Planejada e Habitacional	**Status :** EM ANDAMENTO

Meta
REVITALIZAÇÃO Da PRAÇA RUY RIBEIRO COUTO

AÇÕES DO PLANO

Sequência	Secretaria	Ação	Início	Término	Status
1	SESERP	Planejamento da obra	20/09/2021	15/10/2021	CONCLUÍDA
Gestor	CLAUDIO MARQUES TROVÃO				
2	SESERP	Captação de recursos	22/11/2021	29/07/2022	EM ANDAMENTO
Gestor	WAGNER ANTONIO DE OLIVEIRA RAMOS				
3	SESERP	Preparação dos elementos necessários para obtenção do recurso	01/08/2022	30/08/2022	NÃO INICIADA
Gestor	CLAUDIO MARQUES TROVÃO				
4	SESERP	Licitação e Contratação de empresa	31/08/2022	30/12/2022	NÃO INICIADA
Gestor	CLAUDIO MARQUES TROVÃO				
5	SESERP	Execução da obra	10/01/2023	09/06/2023	NÃO INICIADA
Gestor	CLAUDIO MARQUES TROVÃO				

PREFEITURA DE SANTOS
PREFEITURA
Plano de Metas

Número : 629	**Tipo :** Prioridade de Gestão	**Eixo :** Santos Zeladora, Planejada e Habitacional	**Status :** CONCLUÍDA

Meta
RENIVELAMENTO DOS PAVIMENTOS DE PARALELOS na REGIÃO CENTRAL HISTÓRICA

AÇÕES DO PLANO

Sequência	Secretaria	Ação	Início	Término	Status
1	SESERP	Planejamento da obra	12/07/2021	29/09/2021	CONCLUÍDA
Gestor	CLAUDIO MARQUES TROVÃO				
2	SEGOV	Captação de recursos através de TRIMMC ou outro meio	07/07/2021	21/09/2021	CONCLUÍDA
Gestor	FLAVIO RAMIREZ JORDAO				
3	SESERP	Contratação de empresa	07/07/2021	29/09/2021	CONCLUÍDA
Gestor	CLAUDIO MARQUES TROVÃO				
4	SESERP	Execução dos serviços	13/10/2021	10/06/2022	CONCLUÍDA
Gestor	CLAUDIO MARQUES TROVÃO				

Número : 630	**Tipo :** Prioridade de Gestão	**Eixo :** Santos Zeladora, Planejada e Habitacional	**Status :** EM ANDAMENTO

Meta
IMPLANTAÇÃO DE ILUMINAÇÃO CÊNICA NAS PRAÇAS E MONUMENTOS LIONS, MAUÁ, RUI BARBOSA, JOSÉ BONIFÁCIO, BARÃO DO RIO BRANCO, REPÚBLICA, ANDRADAS

AÇÕES DO PLANO

Sequência	Secretaria	Ação	Início	Término	Status
1	SESERP	Planejamento da obra	05/04/2021	30/12/2021	CONCLUÍDA
Gestor	CARLOS HENRIQUE GONCALVES FERREIRA NEVES				
2	SESERP	Elaboração de projeto	12/07/2021	30/12/2021	CONCLUÍDA
Gestor	CARLOS HENRIQUE GONCALVES FERREIRA NEVES				

PREFEITURA DE SANTOS
PREFEITURA
Plano de Metas

3	SESERP	Captação de recurso	31/12/2021	01/09/2022	EM ANDAMENTO
Gestor	CARLOS HENRIQUE GONCALVES FERREIRA NEVES				
4	SESERP	Execução da obra da Praça Visconde de Mauá	02/01/2023	28/02/2023	NÃO INICIADA
Gestor	CARLOS HENRIQUE GONCALVES FERREIRA NEVES				
5	SESERP	Execução da obra da Praça Lions	01/03/2023	31/03/2023	NÃO INICIADA
Gestor	CARLOS HENRIQUE GONCALVES FERREIRA NEVES				
6	SESERP	Execução da obra da Praça da República	03/04/2023	31/05/2023	NÃO INICIADA
Gestor	CARLOS HENRIQUE GONCALVES FERREIRA NEVES				
7	SESERP	Execução da obra da Praça Rui Barbosa	29/05/2023	07/07/2023	NÃO INICIADA
Gestor	CARLOS HENRIQUE GONCALVES FERREIRA NEVES				
8	SESERP	Execução da obra da Praça Barão do Rio Branco	17/07/2023	15/09/2023	NÃO INICIADA
Gestor	CARLOS HENRIQUE GONCALVES FERREIRA NEVES				
9	SESERP	Execução da obra da Praça José Bonifácio	18/09/2023	17/11/2023	NÃO INICIADA
Gestor	CARLOS HENRIQUE GONCALVES FERREIRA NEVES				
10	SESERP	Execução da obra da Praça dos Andradas	01/11/2023	31/12/2023	NÃO INICIADA
Gestor	CARLOS HENRIQUE GONCALVES FERREIRA NEVES				

Número : 631	**Tipo :** Prioridade de Gestão	**Eixo :** Santos Zeladora, Planejada e Habitacional	**Status :** CONCLUÍDA

Meta
Recuperação de calçadas e renivelamento de sarjetas danificadas por raízes de árvores

AÇÕES DO PLANO

Sequência	Secretaria	Ação	Início	Término	Status
1	SESERP	Planejamento e execução com mão de obra própria	01/02/2021	30/12/2021	CONCLUÍDA
Gestor	LUIZ BEZZI PASQUARELLI				

PREFEITURA DE SANTOS
PREFEITURA
Plano de Metas

Número : 637	**Tipo :** Prioridade de Gestão	**Eixo :** Santos Zeladora, Planejada e Habitacional	**Status :** EM ANDAMENTO

Meta
Morro do Jabaquara - Rua José Fernandes Cruz / Praça Brasil - Enxurrada e erosão subterrânea (piping) Execução de escadaria hidraúlica e complementação da drenagem / construção de caixa desarenadora na entrega da Rua Eng.º José Garcia da Silveira

AÇÕES DO PLANO

Sequência	Secretaria	Ação	Início	Término	Status
1	SESERP	Elaboração de Projeto	04/01/2021	04/03/2021	CONCLUÍDA
Gestor	LEANDRO VASCONCELOS DA SILVA				
2	SESERP	Elaboração de Elementos técnicos para licitação	05/03/2021	04/04/2021	CONCLUÍDA
Gestor	LEANDRO VASCONCELOS DA SILVA				
3	SEGOV	Captação de recursos financeiros	05/04/2021	04/06/2021	CONCLUÍDA
Gestor	FLAVIO RAMIREZ JORDAO				
4	SESERP	Licitação e contratação de empresa	07/06/2021	10/12/2021	CONCLUÍDA
Gestor	LEANDRO VASCONCELOS DA SILVA				
5	SESERP	Execução da obra	05/01/2022	04/11/2022	EM ANDAMENTO
Gestor	LEANDRO VASCONCELOS DA SILVA				

Número : 655	**Tipo :** Plano de Governo	**Eixo :** Santos Zeladora, Planejada e Habitacional	**Status :** CONCLUÍDA

Meta
Morro do Fontana - Rua Nossa Senhora de Lourdes, acima do Recanto Noé de Carvalho - Erosão de solo. Readequação do sistema de drenagem e de rede de esgoto; tratamento superficial de talude

AÇÕES DO PLANO

Sequência	Secretaria	Ação	Início	Término	Status
1	SESERP	Elaboração estudos preliminares.	04/01/2021	01/03/2021	CONCLUÍDA
Gestor	WAGNER ANTONIO DE OLIVEIRA RAMOS				

2	SESERP	Contratação e elaboração do projeto executivo (considerando a disponibilidade de recursos advindos da SEFIN, SEGOV, SEDURB (TRIMMC), SEPLAN ou da Secretaria Gestora do Próprio).	01/03/2021	31/03/2021	CONCLUÍDA
Gestor	WAGNER ANTONIO DE OLIVEIRA RAMOS				
3	SESERP	Elaboração de orçamento e edital; e realização de licitação e contratação da obra (considerando a disponibilidade de recursos advindos da SEFIN, SEGOV, SEDURB (TRIMMC), SEPLAN ou da Secretaria Gestora do Próprio).	01/04/2021	10/09/2021	CONCLUÍDA
Gestor	WAGNER ANTONIO DE OLIVEIRA RAMOS				
4	SESERP	Execução e gerenciamento de obra.	15/09/2021	15/12/2021	CONCLUÍDA
Gestor	WAGNER ANTONIO DE OLIVEIRA RAMOS				

Número : 667	**Tipo :** Prioridade de Gestão	**Eixo :** Santos Zeladora, Planejada e Habitacional	**Status :** EM ANDAMENTO

Meta
Praça Vila Alemoa

AÇÕES DO PLANO

Sequência	Secretaria	Ação	Início	Término	Status
1	SESERP	Elaboração dos elementos técnicos para licitação	01/02/2021	31/12/2021	NÃO CUMPRIDA
Gestor	MARCELO COELHO				
2	SEGOV	Captação de recurso	14/01/2022	14/04/2022	NÃO CUMPRIDA
Gestor	FLAVIO RAMIREZ JORDAO				
3	SESERP	Licitação e contratação de empresa	18/04/2022	07/10/2022	EM ANDAMENTO
Gestor	MARCELO COELHO				
4	SESERP	EXECUÇÃO DA OBRA	10/10/2022	10/03/2023	NÃO INICIADA
Gestor	MARCELO COELHO				

PREFEITURA DE SANTOS
PREFEITURA
Plano de Metas

Número : 668	**Tipo :** Prioridade de Gestão	**Eixo :** Santos Zeladora, Planejada e Habitacional	**Status :** EM ANDAMENTO

Meta
Construção de campo de areia ? Castelo (área do incêndio Caminho da Divisa, devido a risco de novas invasões)

AÇÕES DO PLANO

Sequência	Secretaria	Ação	Início	Término	Status
1	SESERP	Elaboração de projeto	01/02/2021	30/09/2021	CONCLUÍDA
Gestor	MARCELO COELHO				
2	SESERP	Elaboração dos elementos técnicos para licitação	01/10/2021	08/10/2021	CONCLUÍDA
Gestor	MARCELO COELHO				
3	SEGOV	Captação de recursos	23/08/2021	30/06/2022	NÃO CUMPRIDA
Gestor	FLAVIO RAMIREZ JORDAO				
4	SESERP	Licitação e contratação de empresa	01/07/2022	01/12/2022	EM ANDAMENTO
Gestor	MARCELO COELHO				
5	SESERP	Execução da obra	02/12/2022	30/12/2022	NÃO INICIADA
Gestor	MARCELO COELHO				

PREFEITURA DE SANTOS
PREFEITURA
Plano de Metas

SIEDI

Número : 4	**Tipo :** Plano de Governo	**Eixo :** Santos Segura	**Status :** EM ANDAMENTO

Meta
Criar o Programa de Mitigação de Riscos Geológicos e Obras Estruturantes nos Morros

AÇÕES DO PLANO

Sequência	Secretaria	Ação	Início	Término	Status
1	SIEDI	O Departamento da Defesa Civil através do corpo técnico, com base no Plano Municipal de Redução de Risco e com as observações nas áreas de risco, fazem sugestões de intervenções para mitigar ou diminuir o grau de risco, a execução compete aos setores de obras. Na grande maioria são utilizados recursos de Fonte 01	01/01/2021	31/12/2024	EM ANDAMENTO

Gestor LARISSA SILVA DE OLIVEIRA CORDEIRO

Número : 92	**Tipo :** Plano de Governo	**Eixo :** Santos Zeladora, Planejada e Habitacional	**Status :** EM ANDAMENTO

Meta
Promover a requalificação dos logradouros com um conjunto de obras e serviços

AÇÕES DO PLANO

Sequência	Secretaria	Ação	Início	Término	Status
1	SIEDI	Elaboração dos estudos preliminares	04/01/2022	04/04/2022	NÃO CUMPRIDA

Gestor LARISSA SILVA DE OLIVEIRA CORDEIRO

2	SIEDI	Contratação e elaboração do projeto executivo (considerando a disponibilidade de recursos advindos da SEFIN, SEGOV, SEDURB (TRIMMC), SEPLAN ou da Secretaria Gestora do Próprio)	04/04/2022	31/10/2022	EM ANDAMENTO

Gestor LARISSA SILVA DE OLIVEIRA CORDEIRO

3	SIEDI	Elaboração de orçamento e edital; e realização de licitação e contratação da obra (considerando a disponibilidade de recursos advindos da SEFIN, SEGOV, SEDURB (TRIMMC), SEPLAN ou da Secretaria Gestora do Próprio)	31/10/2022	29/04/2023	NÃO INICIADA

Gestor LARISSA SILVA DE OLIVEIRA CORDEIRO

4	SIEDI	Execução e Gerenciamento da obra	29/04/2023	22/07/2024	NÃO INICIADA
Gestor	LARISSA SILVA DE OLIVEIRA CORDEIRO				

Número : 94 | **Tipo :** Plano de Governo | **Eixo :** Santos Zeladora, Planejada e Habitacional | **Status :** EM ANDAMENTO

Meta
Repavimentar a Avenida Pinheiro Machado

AÇÕES DO PLANO

Sequência	Secretaria	Ação	Início	Término	Status
1	SIEDI	Elaboração dos estudos preliminares	01/07/2021	31/12/2021	CONCLUÍDA
Gestor	LARISSA SILVA DE OLIVEIRA CORDEIRO				
2	SIEDI	Contratação e elaboração do projeto executivo (considerando a disponibilidade de recursos advindos da SEFIN, SEGOV, SEDURB (TRIMMC), SEPLAN ou da Secretaria Gestora do Próprio)	31/12/2021	26/09/2022	EM ANDAMENTO
Gestor	LARISSA SILVA DE OLIVEIRA CORDEIRO				
3	SIEDI	Elaboração de orçamento e edital; e realização de licitação e contratação da obra (considerando a disponibilidade de recursos advindos da SEFIN, SEGOV, SEDURB (TRIMMC), SEPLAN ou da Secretaria Gestora do Próprio)	26/09/2022	21/04/2023	NÃO INICIADA
Gestor	LARISSA SILVA DE OLIVEIRA CORDEIRO				
4	SIEDI	Execução e Gerenciamento da obra	21/04/2023	16/07/2024	NÃO INICIADA
Gestor	LARISSA SILVA DE OLIVEIRA CORDEIRO				

Número : 95 | **Tipo :** Plano de Governo | **Eixo :** Santos Zeladora, Planejada e Habitacional | **Status :** EM ANDAMENTO

Meta
Repavimentar e renivelar a Avenida Bernardino de Campos

AÇÕES DO PLANO

Sequência	Secretaria	Ação	Início	Término	Status

1	SIEDI	Elaboração dos estudos preliminares	30/10/2021	27/02/2022	NÃO CUMPRIDA
Gestor	LARISSA SILVA DE OLIVEIRA CORDEIRO				
2	SIEDI	Contratação e elaboração do projeto executivo (considerando a disponibilidade de recursos advindos da SEFIN, SEGOV, SEDURB (TRIMMC), SEPLAN ou da Secretaria Gestora do Próprio)	27/02/2022	24/11/2022	EM ANDAMENTO
Gestor	LARISSA SILVA DE OLIVEIRA CORDEIRO				
3	SIEDI	Elaboração de orçamento e edital; e realização de licitação e contratação da obra (considerando a disponibilidade de recursos advindos da SEFIN, SEGOV, SEDURB (TRIMMC), SEPLAN ou da Secretaria Gestora do Próprio)	24/11/2022	22/06/2023	NÃO INICIADA
Gestor	LARISSA SILVA DE OLIVEIRA CORDEIRO				
4	SIEDI	Execução e Gerenciamento da obra	22/06/2023	14/09/2024	NÃO INICIADA
Gestor	LARISSA SILVA DE OLIVEIRA CORDEIRO				

Número : 96	**Tipo :** Plano de Governo	**Eixo :** Santos Zeladora, Planejada e Habitacional	**Status :** CONCLUÍDA

Meta
Realizar obras de drenagem na Rua Sebastião de Castro Rios, na Caneleira

AÇÕES DO PLANO

Sequência	Secretaria	Ação	Início	Término	Status
1	SIEDI	Planejamento da obra	08/03/2021	07/06/2021	CONCLUÍDA
Gestor	LARISSA SILVA DE OLIVEIRA CORDEIRO				
2	SEGOV	Captação de recursos através de TRIMMC ou outro meio	08/06/2021	09/08/2021	CONCLUÍDA
Gestor	LARISSA SILVA DE OLIVEIRA CORDEIRO				
3	SIEDI	Preparação dos elementos necessários para obtenção do recurso	10/08/2021	11/10/2021	CONCLUÍDA
Gestor	LARISSA SILVA DE OLIVEIRA CORDEIRO				

PREFEITURA DE SANTOS
PREFEITURA
Plano de Metas

Número : 97	**Tipo :** Plano de Governo	**Eixo :** Santos Zeladora, Planejada e Habitacional	**Status :** EM ANDAMENTO

Meta
Realizar obra de drenagem na Bacia de Contribuição que abrange a Avenida Marechal Deodoro, no Gonzaga

AÇÕES DO PLANO

Sequência	Secretaria	Ação	Início	Término	Status
1	SIEDI	Elaboração dos estudos preliminares	01/10/2021	29/01/2022	NÃO CUMPRIDA
Gestor	LARISSA SILVA DE OLIVEIRA CORDEIRO				
2	SIEDI	Contratação e elaboração do projeto executivo (considerando a disponibilidade de recursos advindos da SEFIN, SEGOV, SEDURB (TRIMMC), SEPLAN ou da Secretaria Gestora do Próprio)	29/01/2022	26/10/2022	EM ANDAMENTO
Gestor	LARISSA SILVA DE OLIVEIRA CORDEIRO				
3	SIEDI	Elaboração de orçamento e edital; e realização de licitação e contratação da obra (considerando a disponibilidade de recursos advindos da SEFIN, SEGOV, SEDURB (TRIMMC), SEPLAN ou da Secretaria Gestora do Próprio)	26/10/2022	24/05/2023	NÃO INICIADA
Gestor	LARISSA SILVA DE OLIVEIRA CORDEIRO				
4	SIEDI	Execução e Gerenciamento da obra	24/05/2023	17/06/2024	NÃO INICIADA
Gestor	LARISSA SILVA DE OLIVEIRA CORDEIRO				

Número : 98	**Tipo :** Plano de Governo	**Eixo :** Santos Zeladora, Planejada e Habitacional	**Status :** EM ANDAMENTO

Meta
Realizar obra de drenagem na Bacia de Contribuição que abrange o entorno do canal 3, próximo à praia, como a Rua Pindorama

AÇÕES DO PLANO

Sequência	Secretaria	Ação	Início	Término	Status
1	SIEDI	Elaboração dos estudos preliminares	01/11/2021	01/03/2022	NÃO CUMPRIDA
Gestor	LARISSA SILVA DE OLIVEIRA CORDEIRO				

2	SIEDI	Contratação e elaboração do projeto executivo (considerando a disponibilidade de recursos advindos da SEFIN, SEGOV, SEDURB (TRIMMC), SEPLAN ou da Secretaria Gestora do Próprio)	01/03/2022	26/11/2022	EM ANDAMENTO
Gestor	LARISSA SILVA DE OLIVEIRA CORDEIRO				
3	SIEDI	Elaboração de orçamento e edital; e realização de licitação e contratação da obra (considerando a disponibilidade de recursos advindos da SEFIN, SEGOV, SEDURB (TRIMMC), SEPLAN ou da Secretaria Gestora do Próprio)	26/11/2022	24/06/2023	NÃO INICIADA
Gestor	LARISSA SILVA DE OLIVEIRA CORDEIRO				
4	SIEDI	Execução e Gerenciamento da obra	24/06/2023	18/07/2024	NÃO INICIADA
Gestor	LARISSA SILVA DE OLIVEIRA CORDEIRO				

Número : 99	**Tipo :** Plano de Governo	**Eixo :** Santos Zeladora, Planejada e Habitacional	**Status :** EM ANDAMENTO

Meta
Realizar obra de drenagem na Bacia de Contribuição que abrange a Rua Goitacazes, no Gonzaga

AÇÕES DO PLANO

Sequência	Secretaria	Ação	Início	Término	Status
1	SIEDI	Elaboração dos estudos preliminares	01/12/2021	31/03/2022	NÃO CUMPRIDA
Gestor	LARISSA SILVA DE OLIVEIRA CORDEIRO				
2	SIEDI	Contratação e elaboração do projeto executivo (considerando a disponibilidade de recursos advindos da SEFIN, SEGOV, SEDURB (TRIMMC), SEPLAN ou da Secretaria Gestora do Próprio)	31/03/2022	26/12/2022	EM ANDAMENTO
Gestor	LARISSA SILVA DE OLIVEIRA CORDEIRO				
3	SIEDI	Elaboração de orçamento e edital; e realização de licitação e contratação da obra (considerando a disponibilidade de recursos advindos da SEFIN, SEGOV, SEDURB (TRIMMC), SEPLAN ou da Secretaria Gestora do Próprio)	26/12/2022	24/07/2023	NÃO INICIADA
Gestor	LARISSA SILVA DE OLIVEIRA CORDEIRO				

4	SIEDI	Execução e Gerenciamento da obra	24/07/2023	17/08/2024	NÃO INICIADA
Gestor	LARISSA SILVA DE OLIVEIRA CORDEIRO				

Número : 104	**Tipo :** Plano de Governo	**Eixo :** Santos Zeladora, Planejada e Habitacional	**Status :** EM ANDAMENTO

Meta
Ampliar a Avenida Beira Rio no trecho da Rua Júlia Ferreira de Carvalho até a Ponte do São Manoel

AÇÕES DO PLANO

Sequência	Secretaria	Ação	Início	Término	Status
1	SIEDI	Elaboração dos estudos preliminares	01/01/2022	01/05/2022	NÃO CUMPRIDA
Gestor	LARISSA SILVA DE OLIVEIRA CORDEIRO				
2	SIEDI	Contratação e elaboração do projeto executivo (considerando a disponibilidade de recursos advindos da SEFIN, SEGOV, SEDURB (TRIMMC), SEPLAN ou da Secretaria Gestora do Próprio)	01/05/2022	26/01/2023	EM ANDAMENTO
Gestor	LARISSA SILVA DE OLIVEIRA CORDEIRO				
3	SIEDI	Elaboração de orçamento e edital; e realização de licitação e contratação da obra (considerando a disponibilidade de recursos advindos da SEFIN, SEGOV, SEDURB (TRIMMC), SEPLAN ou da Secretaria Gestora do Próprio)	26/01/2023	24/08/2023	NÃO INICIADA
Gestor	LARISSA SILVA DE OLIVEIRA CORDEIRO				
4	SIEDI	Execução e Gerenciamento da obra	24/08/2023	16/12/2024	NÃO INICIADA
Gestor	LARISSA SILVA DE OLIVEIRA CORDEIRO				

Número : 148	**Tipo :** Plano de Governo	**Eixo :** Santos Cultural, Turística e Criativa	**Status :** EM ANDAMENTO

Meta
Reformar o Cemitério do Paquetá com melhoria da infraestrutura e projeto de roteiro turístico

AÇÕES DO PLANO

Sequência	Secretaria	Ação	Início	Término	Status

1	SIEDI	Elaboração dos estudos preliminares	04/01/2022	04/05/2022	NÃO CUMPRIDA
Gestor	LARISSA SILVA DE OLIVEIRA CORDEIRO				
2	SIEDI	Contratação e elaboração do projeto executivo (considerando a disponibilidade de recursos advindos da SEFIN, SEGOV, SEDURB (TRIMMC), SEPLAN ou da Secretaria Gestora do Próprio)	04/05/2022	29/01/2023	EM ANDAMENTO
Gestor	LARISSA SILVA DE OLIVEIRA CORDEIRO				
3	SIEDI	Elaboração de orçamento e edital; e realização de licitação e contratação da obra (considerando a disponibilidade de recursos advindos da SEFIN, SEGOV, SEDURB (TRIMMC), SEPLAN ou da Secretaria Gestora do Próprio)	29/01/2023	27/08/2023	NÃO INICIADA
Gestor	LARISSA SILVA DE OLIVEIRA CORDEIRO				
4	SIEDI	Execução e Gerenciamento da obra	27/08/2023	19/12/2024	NÃO INICIADA
Gestor	LARISSA SILVA DE OLIVEIRA CORDEIRO				

Número : 159 | **Tipo :** Plano de Governo | **Eixo :** Santos Zeladora, Planejada e Habitacional | **Status :** EM ANDAMENTO

Meta
Revitalizar a Avenida Álvaro Guimarães, no Rádio Clube, para tranformá-la em um grande centro comercial e de serviços

AÇÕES DO PLANO

Sequência	Secretaria	Ação	Início	Término	Status
1	SEDURB	Elaboração dos estudos preliminares	04/01/2021	03/07/2021	NÃO CUMPRIDA
Gestor	GLAUCUS RENZO FARINELLO				
2	SIEDI	Contratação e elaboração do projeto executivo (considerando a disponibilidade de recursos advindos da SEFIN, SEGOV, SEDURB (TRIMMC), SEPLAN ou da Secretaria Gestora do Próprio)	03/07/2021	30/03/2022	NÃO CUMPRIDA
Gestor	LARISSA SILVA DE OLIVEIRA CORDEIRO				
3	SIEDI	Elaboração de orçamento e edital; e realização de licitação e contratação da obra (considerando a disponibilidade de recursos advindos da SEFIN, SEGOV, SEDURB (TRIMMC), SEPLAN ou da Secretaria Gestora do Próprio)	30/03/2022	26/09/2022	EM ANDAMENTO

Gestor	LARISSA SILVA DE OLIVEIRA CORDEIRO				
4	SIEDI	Execução e Gerenciamento da obra	26/09/2022	21/10/2023	NÃO INICIADA
Gestor	LARISSA SILVA DE OLIVEIRA CORDEIRO				

Número : 173 | **Tipo :** Plano de Governo | **Eixo :** Santos Mobilidade | **Status :** EM ANDAMENTO

Meta
Reformar a ciclovia do Túnel Rubens Ferreira Martins

AÇÕES DO PLANO

Sequência	Secretaria	Ação	Início	Término	Status
1	SIEDI	Elaboração dos estudos preliminares	01/06/2022	29/09/2022	EM ANDAMENTO
Gestor	LARISSA SILVA DE OLIVEIRA CORDEIRO				
2	SIEDI	Contratação e elaboração do projeto executivo (considerando a disponibilidade de recursos advindos da SEFIN, SEGOV, SEDURB (TRIMMC), SEPLAN ou da Secretaria Gestora do Próprio)	29/09/2022	27/04/2023	NÃO INICIADA
Gestor	LARISSA SILVA DE OLIVEIRA CORDEIRO				
3	SIEDI	Elaboração de orçamento e edital; e realização de licitação e contratação da obra (considerando a disponibilidade de recursos advindos da SEFIN, SEGOV, SEDURB (TRIMMC), SEPLAN ou da Secretaria Gestora do Próprio)	27/04/2023	24/10/2023	NÃO INICIADA
Gestor	LARISSA SILVA DE OLIVEIRA CORDEIRO				
4	SIEDI	Execução e Gerenciamento da obra	24/10/2023	17/11/2024	NÃO INICIADA
Gestor	LARISSA SILVA DE OLIVEIRA CORDEIRO				

Número : 175 | **Tipo :** Plano de Governo | **Eixo :** Santos Mobilidade | **Status :** EM ANDAMENTO

Meta
Implantar ciclovia nas avenidas Álvaro Guimarães e Hugo Maia, no Rádio Clube

AÇÕES DO PLANO

Sequência	Secretaria	Ação	Início	Término	Status

1	SEDURB	Elaboração dos estudos preliminares	03/01/2022	03/05/2022	NÃO CUMPRIDA
Gestor	GLAUCUS RENZO FARINELLO				
2	SIEDI	Contratação e elaboração do projeto executivo (considerando a disponibilidade de recursos advindos da SEFIN, SEGOV, SEDURB (TRIMMC), SEPLAN ou da Secretaria Gestora do Próprio)	03/05/2022	29/11/2022	EM ANDAMENTO
Gestor	LARISSA SILVA DE OLIVEIRA CORDEIRO				
3	SIEDI	Elaboração de orçamento e edital; e realização de licitação e contratação da obra (considerando a disponibilidade de recursos advindos da SEFIN, SEGOV, SEDURB (TRIMMC), SEPLAN ou da Secretaria Gestora do Próprio)	29/11/2022	28/05/2023	NÃO INICIADA
Gestor	LARISSA SILVA DE OLIVEIRA CORDEIRO				
4	SIEDI	Execução e Gerenciamento da obra	28/05/2023	22/05/2024	NÃO INICIADA
Gestor	LARISSA SILVA DE OLIVEIRA CORDEIRO				

Número : 206	**Tipo :** Plano de Governo	**Eixo :** Santos Mobilidade	**Status :** EM ANDAMENTO

Meta
Reformar e ampliar a ciclovia da Avenida Rangel Pestana

AÇÕES DO PLANO

Sequência	Secretaria	Ação	Início	Término	Status
1	SIEDI	Planejamento da obra em conjunto com a SIEDI e SEDURB	01/02/2022	28/10/2022	EM ANDAMENTO
Gestor	LARISSA SILVA DE OLIVEIRA CORDEIRO				

Número : 208	**Tipo :** Plano de Governo	**Eixo :** Santos Eficiente e Inovadora	**Status :** EM ANDAMENTO

Meta
Realizar o programa de revitalização e acessibilidade de prédios públicos

AÇÕES DO PLANO

Sequência	Secretaria	Ação	Início	Término	Status

PREFEITURA DE SANTOS
PREFEITURA
Plano de Metas

1	SIEDI	Planejamento da obra em conjunto com a SIEDI e SEDURB	04/01/2022	31/12/2024	EM ANDAMENTO
Gestor	LARISSA SILVA DE OLIVEIRA CORDEIRO				

Número : 250 | **Tipo :** Plano de Governo | **Eixo :** Santos Zeladora, Planejada e Habitacional | **Status :** EM ANDAMENTO

Meta
Recuperar o Caminho Particular Santa Maria com execução de drenagem, pavimentação e contenção de encostas

AÇÕES DO PLANO

Sequência	Secretaria	Ação	Início	Término	Status
1	SESERP	Planejamento da obra	04/01/2021	28/01/2022	NÃO CUMPRIDA
Gestor	LEANDRO VASCONCELOS DA SILVA				
2	SEGOV	Captação de recursos	31/01/2022	27/05/2022	NÃO CUMPRIDA
Gestor	FLAVIO RAMIREZ JORDAO				
3	SESERP	Elaboração de elementos técnicos	30/05/2022	30/08/2022	EM ANDAMENTO
Gestor	LEANDRO VASCONCELOS DA SILVA				
4	SESERP	Licitação e contratação de empresa	31/08/2022	31/12/2022	NÃO INICIADA
Gestor	LEANDRO VASCONCELOS DA SILVA				
5	SESERP	Execução da obra	09/01/2023	31/07/2023	NÃO INICIADA
Gestor	LEANDRO VASCONCELOS DA SILVA				

Número : 253 | **Tipo :** Plano de Governo | **Eixo :** Santos Zeladora, Planejada e Habitacional | **Status :** NÃO INICIADA

Meta
Recuperar e reconstruir escadarias e drenagens nos morros da Cidade, priorizando os de maior incidência de deslizamentos e locais de risco.

AÇÕES DO PLANO

Sequência	Secretaria	Ação	Início	Término	Status

1	SIEDI	Elaboração dos estudos preliminares	01/10/2022	30/12/2022	NÃO INICIADA
Gestor	LARISSA SILVA DE OLIVEIRA CORDEIRO				
2	SIEDI	Contratação e elaboração do projeto executivo (considerando a disponibilidade de recursos advindos da SEFIN, SEGOV, SEDURB (TRIMMC), SEPLAN ou da Secretaria Gestora do Próprio)	30/12/2022	28/06/2023	NÃO INICIADA
Gestor	LARISSA SILVA DE OLIVEIRA CORDEIRO				
3	SIEDI	Elaboração de orçamento e edital; e realização de licitação e contratação da obra (considerando a disponibilidade de recursos advindos da SEFIN, SEGOV, SEDURB (TRIMMC), SEPLAN ou da Secretaria Gestora do Próprio)	28/06/2023	25/12/2023	NÃO INICIADA
Gestor	LARISSA SILVA DE OLIVEIRA CORDEIRO				
4	SIEDI	Execução e Gerenciamento da obra	25/12/2023	19/12/2024	NÃO INICIADA
Gestor	LARISSA SILVA DE OLIVEIRA CORDEIRO				

Número : 256	**Tipo :** Plano de Governo	**Eixo :** Santos Zeladora, Planejada e Habitacional	**Status :** NÃO INICIADA

Meta
Revitalizar praças e espaços públicos para incorporar equipamentos e brinquedos com acessibilidade

AÇÕES DO PLANO

Sequência	Secretaria	Ação	Início	Término	Status
1	SIEDI	Elaboração dos estudos preliminares	01/10/2022	30/12/2022	NÃO INICIADA
Gestor	LARISSA SILVA DE OLIVEIRA CORDEIRO				
2	SIEDI	Contratação e elaboração do projeto executivo (considerando a disponibilidade de recursos advindos da SEFIN, SEGOV, SEDURB (TRIMMC), SEPLAN ou da Secretaria Gestora do Próprio)	30/12/2022	28/06/2023	NÃO INICIADA
Gestor	LARISSA SILVA DE OLIVEIRA CORDEIRO				
3	SIEDI	Elaboração de orçamento e edital; e realização de licitação e contratação da obra (considerando a disponibilidade de recursos advindos da SEFIN, SEGOV, SEDURB (TRIMMC), SEPLAN ou da Secretaria Gestora do Próprio)	28/06/2023	25/12/2023	NÃO INICIADA

Gestor	LARISSA SILVA DE OLIVEIRA CORDEIRO				
4	SIEDI	Execução e Gerenciamento da obra	25/12/2023	19/12/2024	NÃO INICIADA
Gestor	LARISSA SILVA DE OLIVEIRA CORDEIRO				

Número : 269	**Tipo :** Plano de Governo	**Eixo :** Santos Cultural, Turística e Criativa	**Status :** EM ANDAMENTO

Meta
implantar Mercado de Peixes no Portinho, em Caruara

AÇÕES DO PLANO

Sequência	Secretaria	Ação	Início	Término	Status
6	SEDURB	Elaboração dos estudos preliminares	01/03/2021	26/12/2021	NÃO CUMPRIDA
Gestor	GLAUCUS RENZO FARINELLO				
7	SIEDI	Contratação e elaboração do projeto executivo (considerando a disponibilidade de recursos advindos da SEFIN, SEGOV, SEDURB (TRIMMC), SEPLAN ou da Secretaria Gestora do Próprio)	26/12/2021	23/08/2022	EM ANDAMENTO
Gestor	LARISSA SILVA DE OLIVEIRA CORDEIRO				
8	SIEDI	Elaboração de orçamento e edital; e realização de licitação e contratação da obra (considerando a disponibilidade de recursos advindos da SEFIN, SEGOV, SEDURB (TRIMMC), SEPLAN ou da Secretaria Gestora do Próprio)	23/08/2022	21/03/2023	NÃO INICIADA
Gestor	LARISSA SILVA DE OLIVEIRA CORDEIRO				
9	SIEDI	Execução e Gerenciamento da obra	21/03/2023	15/03/2024	NÃO INICIADA
Gestor	LARISSA SILVA DE OLIVEIRA CORDEIRO				

Número : 279	**Tipo :** Plano de Governo	**Eixo :** Santos Cultural, Turística e Criativa	**Status :** NÃO INICIADA

Meta
Revitalizar o Cemitério do Paquetá e entorno

AÇÕES DO PLANO

Sequência	Secretaria	Ação	Início	Término	Status

1	SESERP	Planejamento de obra em conjunto com a SIEDI e SEDURB	09/01/2023	04/08/2023	NÃO INICIADA

Gestor WAGNER ANTONIO DE OLIVEIRA RAMOS

Número : 296	**Tipo :** Plano de Governo	**Eixo :** Santos Cultural, Turística e Criativa	**Status :** EM ANDAMENTO

Meta
Reformar e ampliar a Ponte Edgard Perdigão

AÇÕES DO PLANO

Sequência	Secretaria	Ação	Início	Término	Status
1	SIEDI	Elaboração dos estudos preliminares	01/01/2022	30/06/2022	NÃO CUMPRIDA
Gestor	LARISSA SILVA DE OLIVEIRA CORDEIRO				
2	SIEDI	Contratação e elaboração do projeto executivo (considerando a disponibilidade de recursos advindos da SEFIN, SEGOV, SEDURB (TRIMMC), SEPLAN ou da Secretaria Gestora do Próprio)	30/06/2022	25/02/2023	EM ANDAMENTO
Gestor	LARISSA SILVA DE OLIVEIRA CORDEIRO				
3	SIEDI	Elaboração de orçamento e edital; e realização de licitação e contratação da obra (considerando a disponibilidade de recursos advindos da SEFIN, SEGOV, SEDURB (TRIMMC), SEPLAN ou da Secretaria Gestora do Próprio)	25/02/2023	24/08/2023	NÃO INICIADA
Gestor	LARISSA SILVA DE OLIVEIRA CORDEIRO				
4	SIEDI	Execução e Gerenciamento da obra	24/08/2023	19/06/2024	NÃO INICIADA
Gestor	LARISSA SILVA DE OLIVEIRA CORDEIRO				

Número : 297	**Tipo :** Plano de Governo	**Eixo :** Santos Cultural, Turística e Criativa	**Status :** EM ANDAMENTO

Meta
Criar projeto de píeres de atracação para embarcações de pequeno e médio porte

AÇÕES DO PLANO

Sequência	Secretaria	Ação	Início	Término	Status

1	SEDURB	Elaboração dos estudos preliminares	03/01/2022	02/07/2022	NÃO CUMPRIDA
Gestor	GLAUCUS RENZO FARINELLO				
2	SIEDI	Contratação e elaboração do projeto executivo (considerando a disponibilidade de recursos advindos da SEFIN, SEGOV, SEDURB (TRIMMC), SEPLAN ou da Secretaria Gestora do Próprio)	02/07/2022	27/02/2023	EM ANDAMENTO
Gestor	LARISSA SILVA DE OLIVEIRA CORDEIRO				
3	SIEDI	Elaboração de orçamento e edital; e realização de licitação e contratação da obra (considerando a disponibilidade de recursos advindos da SEFIN, SEGOV, SEDURB (TRIMMC), SEPLAN ou da Secretaria Gestora do Próprio)	27/02/2023	26/08/2023	NÃO INICIADA
Gestor	LARISSA SILVA DE OLIVEIRA CORDEIRO				
4	SIEDI	Execução e Gerenciamento da obra	26/08/2023	20/08/2024	NÃO INICIADA
Gestor	LARISSA SILVA DE OLIVEIRA CORDEIRO				

Número : 337	**Tipo :** Plano de Governo	**Eixo :** Santos Zeladora, Planejada e Habitacional	**Status :** EM ANDAMENTO

Meta
Revitalizar a Praça dos Andradas, o Viaduto Aristides Bastos, o Túnel Rubens Ferreira Martins e a Rua Campos Sales

AÇÕES DO PLANO

Sequência	Secretaria	Ação	Início	Término	Status
1	SEDURB	Elaboração dos estudos preliminares	03/01/2022	02/07/2022	NÃO CUMPRIDA
Gestor	GLAUCUS RENZO FARINELLO				
2	SIEDI	Contratação e elaboração do projeto executivo (considerando a disponibilidade de recursos advindos da SEFIN, SEGOV, SEDURB (TRIMMC), SEPLAN ou da Secretaria Gestora do Próprio)	02/07/2022	27/02/2023	EM ANDAMENTO
Gestor	LARISSA SILVA DE OLIVEIRA CORDEIRO				
3	SIEDI	Elaboração de orçamento e edital; e realização de licitação e contratação da obra (considerando a disponibilidade de recursos advindos da SEFIN, SEGOV, SEDURB (TRIMMC), SEPLAN ou da Secretaria Gestora do Próprio)	27/02/2023	26/08/2023	NÃO INICIADA

PREFEITURA DE SANTOS
PREFEITURA
Plano de Metas

Gestor	LARISSA SILVA DE OLIVEIRA CORDEIRO				
4	SIEDI	Execução e Gerenciamento da obra	26/08/2023	20/08/2024	NÃO INICIADA
Gestor	LARISSA SILVA DE OLIVEIRA CORDEIRO				

Número : 403 | **Tipo :** Plano de Governo | **Eixo :** Santos Mobilidade | **Status :** EM ANDAMENTO

Meta
Implantar ciclovia na Avenida Senor Feijó

AÇÕES DO PLANO

Sequência	Secretaria	Ação	Início	Término	Status
1	SEDURB	Elaboração dos estudos preliminares	03/01/2022	02/07/2022	NÃO CUMPRIDA
Gestor	GLAUCUS RENZO FARINELLO				
2	SIEDI	Contratação e elaboração do projeto executivo (considerando a disponibilidade de recursos advindos da SEFIN, SEGOV, SEDURB (TRIMMC), SEPLAN ou da Secretaria Gestora do Próprio)	02/07/2022	27/02/2023	EM ANDAMENTO
Gestor	LARISSA SILVA DE OLIVEIRA CORDEIRO				
3	SIEDI	Elaboração de orçamento e edital; e realização de licitação e contratação da obra (considerando a disponibilidade de recursos advindos da SEFIN, SEGOV, SEDURB (TRIMMC), SEPLAN ou da Secretaria Gestora do Próprio)	27/02/2023	26/08/2023	NÃO INICIADA
Gestor	LARISSA SILVA DE OLIVEIRA CORDEIRO				
4	SIEDI	Execução e Gerenciamento da obra	26/08/2023	20/08/2024	NÃO INICIADA
Gestor	LARISSA SILVA DE OLIVEIRA CORDEIRO				

Número : 404 | **Tipo :** Plano de Governo | **Eixo :** Santos Mobilidade | **Status :** EM ANDAMENTO

Meta
Implantar a ciclovia na Rua Silva Jardim

AÇÕES DO PLANO

Sequência	Secretaria	Ação	Início	Término	Status

1	SEDURB	Elaboração dos estudos preliminares	03/01/2022	02/07/2022	NÃO CUMPRIDA
Gestor	GLAUCUS RENZO FARINELLO				
2	SIEDI	Contratação e elaboração do projeto executivo (considerando a disponibilidade de recursos advindos da SEFIN, SEGOV, SEDURB (TRIMMC), SEPLAN ou da Secretaria Gestora do Próprio)	02/07/2022	27/02/2023	EM ANDAMENTO
Gestor	LARISSA SILVA DE OLIVEIRA CORDEIRO				
3	SIEDI	Elaboração de orçamento e edital; e realização de licitação e contratação da obra (considerando a disponibilidade de recursos advindos da SEFIN, SEGOV, SEDURB (TRIMMC), SEPLAN ou da Secretaria Gestora do Próprio)	27/02/2023	26/08/2023	NÃO INICIADA
Gestor	LARISSA SILVA DE OLIVEIRA CORDEIRO				
4	SIEDI	Execução e Gerenciamento da obra	26/08/2023	20/08/2024	NÃO INICIADA
Gestor	LARISSA SILVA DE OLIVEIRA CORDEIRO				

Número : 441 **Tipo :** Prioridade de Gestão **Eixo :** Santos Zeladora, Planejada e Habitacional **Status :** CONCLUÍDA

Meta
EXECUTAR AS OBRAS EMERGENCIAIS DE IMPLANTAÇÃO DE SISTEMA DE DRENAGEM E PROTEÇÃO DE ENCOSTA ENTRE AS RUAS 2 E VISCONDE DO EMBARÉ, NO MORRO BOA VISTA.

AÇÕES DO PLANO

Sequência	Secretaria	Ação	Início	Término	Status
1	SIEDI	Execução e Gerenciamento da obra	11/01/2021	10/07/2021	CONCLUÍDA
Gestor	LARISSA SILVA DE OLIVEIRA CORDEIRO				

Número : 442 **Tipo :** Prioridade de Gestão **Eixo :** Santos Zeladora, Planejada e Habitacional **Status :** CONCLUÍDA

Meta
EXECUTAR AS OBRAS DE RECONSTRUÇÃO EMERGENCIAL DE ENCOSTA ENTRE AS RUAS 8 E 1 NO MORRO DA PENHA.

AÇÕES DO PLANO

Sequência	Secretaria	Ação	Início	Término	Status

1	SIEDI	Execução e Gerenciamento da obra	11/01/2021	10/07/2021	CONCLUÍDA

Gestor LARISSA SILVA DE OLIVEIRA CORDEIRO

Número : 443 **Tipo :** Prioridade de Gestão **Eixo :** Santos Zeladora, Planejada e Habitacional **Status :** NÃO CUMPRIDA

Meta
EXECUTAR OBRAS DE CONTENÇÃO MORRO DO PACHECO - TRECHO ENTRE RUAS 7 E 8

AÇÕES DO PLANO

Sequência	Secretaria	Ação	Início	Término	Status
1	SIEDI	Finalização da licitação e contratação da empresa	04/01/2021	01/03/2021	CONCLUÍDA

Gestor LARISSA SILVA DE OLIVEIRA CORDEIRO

2	SIEDI	Execução e Gerenciamento da obra	01/03/2021	31/12/2021	NÃO CUMPRIDA

Gestor LARISSA SILVA DE OLIVEIRA CORDEIRO

Número : 444 **Tipo :** Prioridade de Gestão **Eixo :** Santos Zeladora, Planejada e Habitacional **Status :** NÃO CUMPRIDA

Meta
EXECUTAR AS OBRAS DE CONTENÇÃO MORRO DO FONTANA - AO LADO DO NUMERO 1.973

AÇÕES DO PLANO

Sequência	Secretaria	Ação	Início	Término	Status
1	SIEDI	Finalização da licitação e contratação da empresa	04/01/2021	01/03/2021	CONCLUÍDA

Gestor LARISSA SILVA DE OLIVEIRA CORDEIRO

2	SIEDI	Execução e Gerenciamento da obra	01/03/2021	31/12/2021	NÃO CUMPRIDA

Gestor LARISSA SILVA DE OLIVEIRA CORDEIRO

Número : 445 **Tipo :** Prioridade de Gestão **Eixo :** Santos Zeladora, Planejada e Habitacional **Status :** NÃO CUMPRIDA

Meta
CONTENÇÃO MORRO SÃO BENTO ENTRE A RUA SANTA MERCEDES E MARINA MAGALHÃES

AÇÕES DO PLANO

PREFEITURA DE SANTOS
PREFEITURA
Plano de Metas

Sequência	Secretaria	Ação	Início	Término	Status
1	SIEDI	Finalização da licitação e contratação da empresa	04/01/2021	01/03/2021	CONCLUÍDA
Gestor	LARISSA SILVA DE OLIVEIRA CORDEIRO				
2	SIEDI	Execução e Gerenciamento da obra	01/03/2021	31/12/2021	NÃO CUMPRIDA
Gestor	LARISSA SILVA DE OLIVEIRA CORDEIRO				

Número : 446 **Tipo :** Prioridade de Gestão **Eixo :** Santos Zeladora, Planejada e Habitacional **Status :** CONCLUÍDA

Meta
EXECUTAR AS OBRAS DE RECONSTRUÇÃO EMERGENCIAL DE ENCOSTA ENTRE AS RUAS SÃO MANOEL E SÃO BERNADO NO MORRO SÃO BENTO

AÇÕES DO PLANO

Sequência	Secretaria	Ação	Início	Término	Status
1	SIEDI	Execução e Gerenciamento da obra	11/01/2021	10/07/2021	CONCLUÍDA
Gestor	LARISSA SILVA DE OLIVEIRA CORDEIRO				

Número : 447 **Tipo :** Prioridade de Gestão **Eixo :** Santos Zeladora, Planejada e Habitacional **Status :** CONCLUÍDA

Meta
EXECUTAR AS OBRAS DE RECONSTRUÇÃO EMERGENCIAL DE ENCOSTA NA AVENIDA SÃO CRISTÓVÃO 1378 NO MORRO SÃO BENTO

AÇÕES DO PLANO

Sequência	Secretaria	Ação	Início	Término	Status
1	SIEDI	Execução e Gerenciamento da obra	11/01/2021	10/07/2021	CONCLUÍDA
Gestor	LARISSA SILVA DE OLIVEIRA CORDEIRO				

Número : 448 **Tipo :** Prioridade de Gestão **Eixo :** Santos Zeladora, Planejada e Habitacional **Status :** EM ANDAMENTO

Meta
EXECUTAR AS OBRAS DE CONSTRUÇÃO DA VILA CRIATIVA DOS ANDRADAS

AÇÕES DO PLANO

PREFEITURA DE SANTOS
PREFEITURA
Plano de Metas

Sequência	Secretaria	Ação	Início	Término	Status
1	SIEDI	Finalização da licitação e contratação da empresa	04/01/2021	31/12/2021	NÃO CUMPRIDA
Gestor	LARISSA SILVA DE OLIVEIRA CORDEIRO				
2	SIEDI	Execução e Gerenciamento da obra	31/12/2021	29/08/2022	EM ANDAMENTO
Gestor	LARISSA SILVA DE OLIVEIRA CORDEIRO				

Número : 449 **Tipo :** Prioridade de Gestão **Eixo :** Santos Zeladora, Planejada e Habitacional **Status :** CONCLUÍDA

Meta
COBERTURA DA QUADRA, DO PLAYGROUNDE E DO ACESSO AS SALAS, NA UME MONTE CABRÃO

AÇÕES DO PLANO

Sequência	Secretaria	Ação	Início	Término	Status
1	SIEDI	Finalização da licitação e contratação da empresa	04/01/2021	22/02/2021	CONCLUÍDA
Gestor	LARISSA SILVA DE OLIVEIRA CORDEIRO				
2	SIEDI	Execução e Gerenciamento da obra	22/02/2021	31/12/2021	CONCLUÍDA
Gestor	LARISSA SILVA DE OLIVEIRA CORDEIRO				

Número : 450 **Tipo :** Prioridade de Gestão **Eixo :** Santos Zeladora, Planejada e Habitacional **Status :** EM ANDAMENTO

Meta
EXECUTAR AS OBRAS DE REVITALIZAÇÃO DAS CALÇADAS DA RUA ALEXANDRE MARTINS E RUA LUIZ MARQUES GASPAR

AÇÕES DO PLANO

Sequência	Secretaria	Ação	Início	Término	Status
1	SIEDI	Elaboração de orçamento e edital; e realização de licitação e contratação da obra, considerando a disponibilidade de recursos	04/01/2021	31/12/2021	NÃO CUMPRIDA
Gestor	LARISSA SILVA DE OLIVEIRA CORDEIRO				

PREFEITURA DE SANTOS
PREFEITURA
Plano de Metas

2	SIEDI	Execução e Gerenciamento da obra	31/12/2021	29/09/2022	EM ANDAMENTO

Gestor LARISSA SILVA DE OLIVEIRA CORDEIRO

Número : 451 | **Tipo :** Prioridade de Gestão | **Eixo :** Santos Zeladora, Planejada e Habitacional | **Status :** EM ANDAMENTO

Meta
EXECUTAR AS OBRAS DE REQUALIFICAÇÃO DA RUA SEBASTIAO BRASIL DE CASTRO RIOS;

AÇÕES DO PLANO

Sequência	Secretaria	Ação	Início	Término	Status
1	SIEDI	Elaboração de orçamento e edital; e realização de licitação e contratação da obra (considerando a disponibilidade de recursos advindos da SEFIN, SEGOV, SEDURB (TRIMMC), SEPLAN ou da Secretaria Gestora do Próprio)	04/01/2021	31/12/2021	CONCLUÍDA

Gestor LARISSA SILVA DE OLIVEIRA CORDEIRO

2	SIEDI	Execução e Gerenciamento da obra	31/12/2021	27/12/2022	EM ANDAMENTO

Gestor LARISSA SILVA DE OLIVEIRA CORDEIRO

Número : 453 | **Tipo :** Prioridade de Gestão | **Eixo :** Santos Zeladora, Planejada e Habitacional | **Status :** EM ANDAMENTO

Meta
EXECUTAR AS OBRAS DE COMPORTA, CANAL E ESTAÇÃO ELEVATÓRIA EEC7, RELATIVA AO PROGRAMA SANTOS NOVOS TEMPOS

AÇÕES DO PLANO

Sequência	Secretaria	Ação	Início	Término	Status
1	SIEDI	Elaboração de orçamento e edital; e realização de licitação e contratação da obra (considerando a disponibilidade de recursos advindos da SEFIN, SEGOV, SEDURB (TRIMMC), SEPLAN ou da Secretaria Gestora do Próprio)	04/01/2021	03/07/2021	CONCLUÍDA

Gestor LARISSA SILVA DE OLIVEIRA CORDEIRO

2	SIEDI	Execução e Gerenciamento da obra	03/07/2021	20/12/2023	EM ANDAMENTO

Gestor LARISSA SILVA DE OLIVEIRA CORDEIRO

PREFEITURA DE SANTOS
PREFEITURA
Plano de Metas

Número : 454	**Tipo :** Prioridade de Gestão	**Eixo :** Santos Zeladora, Planejada e Habitacional	**Status :** NÃO CUMPRIDA

Meta
EXECUTAR OS SERVIÇOS DE SINALIZAÇÃO NÁUTICA NA PONTE SOBRE O RIO SÃO JORGE (PAC 2 - ETAPA 4)

AÇÕES DO PLANO

Sequência	Secretaria	Ação	Início	Término	Status
1	SIEDI	Elaboração de orçamento e edital; e realização de licitação e contratação da obra (considerando a disponibilidade de recursos advindos da SEFIN, SEGOV, SEDURB (TRIMMC), SEPLAN ou da Secretaria Gestora do Próprio)	04/01/2021	03/07/2021	CONCLUÍDA
Gestor	LARISSA SILVA DE OLIVEIRA CORDEIRO				
2	SIEDI	Execução e Gerenciamento da obra	03/07/2021	29/01/2022	NÃO CUMPRIDA
Gestor	LARISSA SILVA DE OLIVEIRA CORDEIRO				

Número : 455	**Tipo :** Prioridade de Gestão	**Eixo :** Santos Zeladora, Planejada e Habitacional	**Status :** NÃO CUMPRIDA

Meta
PRESTAÇÃO DE SERVIÇOS PARA PLANO DE MANEJO E RESGATE DE FAUNA SILVESTRE

AÇÕES DO PLANO

Sequência	Secretaria	Ação	Início	Término	Status
1	SIEDI	Finalização da licitação e contratação da empresa	04/01/2021	31/12/2021	CONCLUÍDA
Gestor	LARISSA SILVA DE OLIVEIRA CORDEIRO				
2	SIEDI	Execução e Gerenciamento da obra	31/12/2021	31/12/2021	NÃO CUMPRIDA
Gestor	LARISSA SILVA DE OLIVEIRA CORDEIRO				

Número : 456	**Tipo :** Prioridade de Gestão	**Eixo :** Santos Zeladora, Planejada e Habitacional	**Status :** EM ANDAMENTO

Meta
EXECUTAR AS OBRAS DE MODERNIZAÇÃO DE ILUMINAÇÃO PÚBLICA EM VIAS DE TRANSPORTE COLETIVO NA ZONA NOROESTE E MORROS - CORREDORES DE ÔNIBUS - ETAPA 5

AÇÕES DO PLANO

PREFEITURA DE SANTOS
PREFEITURA
Plano de Metas

Sequência	Secretaria	Ação	Início	Término	Status
1	SIEDI	Finalização da licitação e contratação da empresa	04/01/2021	31/12/2021	NÃO CUMPRIDA
Gestor	LARISSA SILVA DE OLIVEIRA CORDEIRO				
2	SIEDI	Execução e Gerenciamento da obra	31/12/2021	15/08/2022	EM ANDAMENTO
Gestor	LARISSA SILVA DE OLIVEIRA CORDEIRO				

Número : 457	**Tipo :** Prioridade de Gestão	**Eixo :** Santos Zeladora, Planejada e Habitacional	**Status :** CONCLUÍDA

Meta
CONCLUSÃO DA OBRA DE REFORMA DO 5º ANDAR DO PAÇO MUNICIPAL

AÇÕES DO PLANO

Sequência	Secretaria	Ação	Início	Término	Status
1	SIEDI	Execução e Gerenciamento da obra	04/01/2021	19/04/2021	CONCLUÍDA
Gestor	LARISSA SILVA DE OLIVEIRA CORDEIRO				

Número : 458	**Tipo :** Prioridade de Gestão	**Eixo :** Santos Zeladora, Planejada e Habitacional	**Status :** CONCLUÍDA

Meta
CONCLUSÃO DA REFORMA DA CASA DO TREM BÉLICO

AÇÕES DO PLANO

Sequência	Secretaria	Ação	Início	Término	Status
1	SIEDI	Execução e Gerenciamento da obra	04/01/2021	31/12/2021	CONCLUÍDA
Gestor	LARISSA SILVA DE OLIVEIRA CORDEIRO				

Número : 459	**Tipo :** Prioridade de Gestão	**Eixo :** Santos Zeladora, Planejada e Habitacional	**Status :** CONCLUÍDA

Meta
CONCLUSÃO DA REFORMA DO OUTEIRO DE SANTA CATARINA

AÇÕES DO PLANO

Sequência	Secretaria	Ação	Início	Término	Status

PREFEITURA DE SANTOS
PREFEITURA
Plano de Metas

1	SIEDI	Execução e Gerenciamento da obra	04/01/2021	31/12/2021	CONCLUÍDA

Gestor LARISSA SILVA DE OLIVEIRA CORDEIRO

Número : 491 **Tipo :** Prioridade de Gestão **Eixo :** Santos Zeladora, Planejada e Habitacional **Status :** CONCLUÍDA

Meta
Conclusão da obra de RESTAURO E REFORMA DO OUTEIRO DE SANTA CATARINA

AÇÕES DO PLANO

Sequência	Secretaria	Ação	Início	Término	Status
1	SIEDI	Execução e gerenciamento da obra	04/01/2021	31/12/2021	CONCLUÍDA

Gestor LARISSA SILVA DE OLIVEIRA CORDEIRO

Número : 493 **Tipo :** Prioridade de Gestão **Eixo :** Santos Zeladora, Planejada e Habitacional **Status :** CONCLUÍDA

Meta
CONCLUSÃO DAS OBRAS DE CONSTRUÇÃO DA NOVA UME WALDERY DE ALMEIDA

AÇÕES DO PLANO

Sequência	Secretaria	Ação	Início	Término	Status
1	SIEDI	Execução e Gerenciamento da obra	04/01/2021	28/02/2021	CONCLUÍDA

Gestor LARISSA SILVA DE OLIVEIRA CORDEIRO

Número : 494 **Tipo :** Prioridade de Gestão **Eixo :** Santos Zeladora, Planejada e Habitacional **Status :** CONCLUÍDA

Meta
CONCLUSÃO DA OBRA DE ACESSIBILIDADE NO MERCADO MUNICIPAL DE SANTOS

AÇÕES DO PLANO

Sequência	Secretaria	Ação	Início	Término	Status
1	SIEDI	Execução e Gerenciamento da obra	04/01/2021	31/12/2021	CONCLUÍDA

Gestor LARISSA SILVA DE OLIVEIRA CORDEIRO

PREFEITURA DE SANTOS
PREFEITURA
Plano de Metas

Número : 495	**Tipo :** Prioridade de Gestão	**Eixo :** Santos Zeladora, Planejada e Habitacional	**Status :** CONCLUÍDA

Meta
CONCLUSÃO DA OBRA DE ACESSIBILIDADE NO ARENA SANTOS

AÇÕES DO PLANO

Sequência	Secretaria	Ação	Início	Término	Status
1	SIEDI	Execução e Gerenciamento da obra	04/01/2021	28/02/2021	CONCLUÍDA

Gestor LARISSA SILVA DE OLIVEIRA CORDEIRO

Número : 496	**Tipo :** Prioridade de Gestão	**Eixo :** Santos Zeladora, Planejada e Habitacional	**Status :** NÃO CUMPRIDA

Meta
CONCLUSÃO DA OBRA DE REFORMA PARA ACESSIBILIDADE DA PRAÇA DA REPÚBLICA

AÇÕES DO PLANO

Sequência	Secretaria	Ação	Início	Término	Status
1	SIEDI	Execução e Gerenciamento da obra	04/01/2021	31/12/2021	NÃO CUMPRIDA

Gestor LARISSA SILVA DE OLIVEIRA CORDEIRO

Número : 498	**Tipo :** Prioridade de Gestão	**Eixo :** Santos Zeladora, Planejada e Habitacional	**Status :** CONCLUÍDA

Meta
CONCLUSÃO DAS OBRAS DE PINTURA DO TEATRO GUARANY

AÇÕES DO PLANO

Sequência	Secretaria	Ação	Início	Término	Status
1	SIEDI	Execução e Gerenciamento da obra	04/01/2021	28/02/2021	CONCLUÍDA

Gestor LARISSA SILVA DE OLIVEIRA CORDEIRO

Número : 499	**Tipo :** Prioridade de Gestão	**Eixo :** Santos Zeladora, Planejada e Habitacional	**Status :** CONCLUÍDA

Meta
CONCLUSÃO DAS OBRAS DE ACESSIBILIDADE NA ANTIGA ESTAÇÃO DO VALONGO

AÇÕES DO PLANO

PREFEITURA DE SANTOS
PREFEITURA
Plano de Metas

Sequência	Secretaria	Ação	Início	Término	Status
1	SIEDI	Execução e Gerenciamento da obra	04/01/2021	31/12/2021	CONCLUÍDA

Gestor LARISSA SILVA DE OLIVEIRA CORDEIRO

Número : 500 **Tipo :** Prioridade de Gestão **Eixo :** Santos Zeladora, Planejada e Habitacional **Status :** CONCLUÍDA

Meta
CONCLUSÃO DA OBRA DE REURBANIZAÇÃO DO QUADRILÁTERO COMERCIAL E TURÍSTICO DO BAIRRO DO GONZAGA

AÇÕES DO PLANO

Sequência	Secretaria	Ação	Início	Término	Status
1	SIEDI	Execução e Gerenciamento da obra	04/01/2021	31/03/2021	CONCLUÍDA

Gestor LARISSA SILVA DE OLIVEIRA CORDEIRO

Número : 502 **Tipo :** Prioridade de Gestão **Eixo :** Santos Zeladora, Planejada e Habitacional **Status :** CONCLUÍDA

Meta
CONCLUSÃO DAS OBRAS DE REURBANIZAÇÃO DA CICLOVIA DA ORLA 2ª ETAPA: REVITALIZAÇÃO DO ENTORNO DA CICLOVIA

AÇÕES DO PLANO

Sequência	Secretaria	Ação	Início	Término	Status
1	SIEDI	Execução e Gerenciamento da obra	04/01/2021	31/12/2021	CONCLUÍDA

Gestor LARISSA SILVA DE OLIVEIRA CORDEIRO

Número : 503 **Tipo :** Prioridade de Gestão **Eixo :** Santos Zeladora, Planejada e Habitacional **Status :** CONCLUÍDA

Meta
CONCLUSÃO DAS OBRAS ENTRADA DA CIDADE - ETAPA 1 - IMPLANTAÇÃO DE GALERIA, PAVIMENTAÇÃO E CALÇADAS NA HAROLDO DE CAMARGO

AÇÕES DO PLANO

Sequência	Secretaria	Ação	Início	Término	Status

1	SIEDI	Execução e Gerenciamento da obra	04/01/2021	28/05/2021	CONCLUÍDA

Gestor LARISSA SILVA DE OLIVEIRA CORDEIRO

Número : 504	**Tipo :** Prioridade de Gestão	**Eixo :** Santos Zeladora, Planejada e Habitacional	**Status :** CONCLUÍDA

Meta
CONCLUSÃO DAS OBRAS NA ENTRADA DA CIDADE - ETAPA 2 - DRENAGEM SUPERFICIAL E SUBTERRÂNEA, CALÇADAS, PAVIMENTAÇÃO NOS CORREDORES DE ÔNIBUS DA ZONA NOROESTE - INCLUSIVE IMPLANTAÇÃO DA AV. BEIRA RIO E AMPLIAÇÃO DA PONTE DA JULIA FERREIRA

AÇÕES DO PLANO

Sequência	Secretaria	Ação	Início	Término	Status
1	SIEDI	Execução e Gerenciamento da obra	04/01/2021	31/12/2021	CONCLUÍDA

Gestor LARISSA SILVA DE OLIVEIRA CORDEIRO

Número : 506	**Tipo :** Prioridade de Gestão	**Eixo :** Santos Zeladora, Planejada e Habitacional	**Status :** CONCLUÍDA

Meta
CONCLUSÃO DAS OBRAS DA ENTRADA DA CIDADE - ETAPA 3 - DRENAGEM SUPERFICIAL E SUBTERRÂNEA, CALÇADAS, PAVIMENTAÇÃO NOS CORREDORES DE ÔNIBUS DA ZONA NOROESTE - INCLUSIVE VIADUTO PARA AV. NOSSA SENHORA DE FÁTIMA

AÇÕES DO PLANO

Sequência	Secretaria	Ação	Início	Término	Status
1	SIEDI	Execução e Gerenciamento da obra	04/01/2021	31/03/2021	CONCLUÍDA

Gestor LARISSA SILVA DE OLIVEIRA CORDEIRO

Número : 507	**Tipo :** Prioridade de Gestão	**Eixo :** Santos Zeladora, Planejada e Habitacional	**Status :** CONCLUÍDA

Meta
CONCLUSÃO DAS OBRAS DA ENTRADA DA CIDADE - ETAPA 5 - DRENAGEM SUPERFICIAL E SUBTERRÂNEA, CALÇADAS, PAVIMENTAÇÃO NOS CORREDORES DE ÔNIBUS DA ZONA NOROESTE- MORROS

AÇÕES DO PLANO

Sequência	Secretaria	Ação	Início	Término	Status

PREFEITURA DE SANTOS
PREFEITURA
Plano de Metas

1	SIEDI	Execução e Gerenciamento da obra	04/01/2021	31/12/2021	CONCLUÍDA

Gestor LARISSA SILVA DE OLIVEIRA CORDEIRO

Número : 508 | **Tipo :** Prioridade de Gestão | **Eixo :** Santos Zeladora, Planejada e Habitacional | **Status :** NÃO CUMPRIDA

Meta
CONCLUSÃO DOS SERVIÇOS DE AUDITORIA DAS OBRAS DA NOVA PONTA DA PRAIA

AÇÕES DO PLANO

Sequência	Secretaria	Ação	Início	Término	Status
1	SIEDI	Execução e Gerenciamento da obra	04/01/2021	16/12/2021	NÃO CUMPRIDA

Gestor LARISSA SILVA DE OLIVEIRA CORDEIRO

Número : 510 | **Tipo :** Prioridade de Gestão | **Eixo :** Santos Zeladora, Planejada e Habitacional | **Status :** NÃO CUMPRIDA

Meta
CONCLUSÃO DAS OBRAS DE RESTAURO DAS FACHADAS E COBERTURA DO TEATRO COLISEU

AÇÕES DO PLANO

Sequência	Secretaria	Ação	Início	Término	Status
1	SIEDI	Execução e Gerenciamento da obra	04/01/2021	20/12/2021	NÃO CUMPRIDA

Gestor LARISSA SILVA DE OLIVEIRA CORDEIRO

Número : 511 | **Tipo :** Prioridade de Gestão | **Eixo :** Santos Zeladora, Planejada e Habitacional | **Status :** EM ANDAMENTO

Meta
CONCLUSÃO DAS OBRAS DE RESTAURIO DO PRÉDIO DA PROFISC

AÇÕES DO PLANO

Sequência	Secretaria	Ação	Início	Término	Status
1	SIEDI	Execução e Gerenciamento da obra	04/01/2021	30/07/2022	EM ANDAMENTO

Gestor LARISSA SILVA DE OLIVEIRA CORDEIRO

PREFEITURA DE SANTOS
PREFEITURA
Plano de Metas

Número : 512	**Tipo :** Prioridade de Gestão	**Eixo :** Santos Zeladora, Planejada e Habitacional	**Status :** EM ANDAMENTO

Meta
CONCLUSÃO DAS OBRAS PARA CONSTRUÇÃO DO NOVO CENTRO DE JUDÔ E LUTAS

AÇÕES DO PLANO

Sequência	Secretaria	Ação	Início	Término	Status
1	SIEDI	Execução e Gerenciamento da obra	04/01/2021	30/07/2022	EM ANDAMENTO

Gestor LARISSA SILVA DE OLIVEIRA CORDEIRO

Número : 513	**Tipo :** Prioridade de Gestão	**Eixo :** Santos Zeladora, Planejada e Habitacional	**Status :** NÃO CUMPRIDA

Meta
CONCLUSÃO DAS OBRAS DE RESTAURO DA COBERTURA DO TEATRO MUNICIPAL NO CENTRO DE CULTURA PATRÍCIA GALVÃO

AÇÕES DO PLANO

Sequência	Secretaria	Ação	Início	Término	Status
1	SIEDI	Execução e Gerenciamento da obra	04/01/2021	31/12/2021	NÃO CUMPRIDA

Gestor LARISSA SILVA DE OLIVEIRA CORDEIRO

Número : 514	**Tipo :** Prioridade de Gestão	**Eixo :** Santos Zeladora, Planejada e Habitacional	**Status :** CONCLUÍDA

Meta
CONCLUSÃO DAS OBRAS PARA REVITALIZAÇÃO DAS VIAS DO CANAL 3

AÇÕES DO PLANO

Sequência	Secretaria	Ação	Início	Término	Status
1	SIEDI	Execução e gerenciamento de obra.	04/01/2021	31/08/2021	CONCLUÍDA

Gestor LARISSA SILVA DE OLIVEIRA CORDEIRO

Número : 515	**Tipo :** Prioridade de Gestão	**Eixo :** Santos Zeladora, Planejada e Habitacional	**Status :** EM ANDAMENTO

Meta
EXECUTAR AS OBRAS DE ACESSIBILIDADE DA PINACOTECA BENEDITO CALIXTO

AÇÕES DO PLANO

Sequência	Secretaria	Ação	Início	Término	Status
1	SIEDI	Elaboração de orçamento e edital; e realização de licitação e contratação da obra (considerando a disponibilidade de recursos advindos da SEFIN, SEGOV, SEDURB (TRIMMC), SEPLAN ou da Secretaria Gestora do Próprio)	04/01/2021	31/12/2021	NÃO CUMPRIDA
Gestor	LARISSA SILVA DE OLIVEIRA CORDEIRO				
2	SIEDI	Execução e Gerenciamento da obra	31/12/2021	29/09/2022	EM ANDAMENTO
Gestor	LARISSA SILVA DE OLIVEIRA CORDEIRO				

Número : 516 | **Tipo :** Prioridade de Gestão | **Eixo :** Santos Zeladora, Planejada e Habitacional | **Status :** EM ANDAMENTO

Meta
EXECUTAR OBRAS DE REFORMA GERAL DO TEATRO COLISEU - 2ª ETAPA: REFORMA DA CAIXA CÊNICA- RESPEITANDO PROJETO DE RESTAURO APROVADO ANTERIORMENTE

AÇÕES DO PLANO

Sequência	Secretaria	Ação	Início	Término	Status
1	SIEDI	Elaboração de orçamento e edital; e realização de licitação e contratação da obra (considerando a disponibilidade de recursos advindos da SEFIN, SEGOV, SEDURB (TRIMMC), SEPLAN ou da Secretaria Gestora do Próprio)	04/01/2022	30/12/2022	EM ANDAMENTO
Gestor	LARISSA SILVA DE OLIVEIRA CORDEIRO				
2	SIEDI	Execução e Gerenciamento da obra	30/12/2022	22/06/2024	NÃO INICIADA
Gestor	LARISSA SILVA DE OLIVEIRA CORDEIRO				

Número : 517 | **Tipo :** Prioridade de Gestão | **Eixo :** Santos Zeladora, Planejada e Habitacional | **Status :** EM ANDAMENTO

Meta
EXECUÇÃO DE SERVIÇOS DE RESTAURO DOS ELEMENTOS DE CONCRETO DAS FACHADAS E BISES DO CENTRO CULTURAL PATRICIA GALVÃO;

AÇÕES DO PLANO

Sequência	Secretaria	Ação	Início	Término	Status

1	SIEDI	Elaboração de orçamento e edital; e realização de licitação e contratação da obra (considerando a disponibilidade de recursos advindos da SEFIN, SEGOV, SEDURB (TRIMMC), SEPLAN ou da Secretaria Gestora do Próprio)	04/01/2022	30/12/2022	EM ANDAMENTO
Gestor	LARISSA SILVA DE OLIVEIRA CORDEIRO				
2	SIEDI	Execução e Gerenciamento da obra	30/12/2022	22/06/2024	NÃO INICIADA
Gestor	LARISSA SILVA DE OLIVEIRA CORDEIRO				

Número : 518 **Tipo :** Prioridade de Gestão **Eixo :** Santos Zeladora, Planejada e Habitacional **Status :** EM ANDAMENTO

Meta
EXECUTAR OBRAS DE REQUALIFICAÇÃO DE VIA DE ACESSO AO CAMPO GRANDE (CARLOS GOMES, PEDRO AMÉRICO E ESPÍRITO SANTO

AÇÕES DO PLANO

Sequência	Secretaria	Ação	Início	Término	Status
1	SIEDI	Elaboração de orçamento e edital; e realização de licitação e contratação da obra (considerando a disponibilidade de recursos advindos da SEFIN, SEGOV, SEDURB (TRIMMC), SEPLAN ou da Secretaria Gestora do Próprio)	04/01/2022	30/12/2022	EM ANDAMENTO
Gestor	LARISSA SILVA DE OLIVEIRA CORDEIRO				
2	SIEDI	Execução e Gerenciamento da obra	30/12/2022	22/06/2024	NÃO INICIADA
Gestor	LARISSA SILVA DE OLIVEIRA CORDEIRO				

Número : 519 **Tipo :** Prioridade de Gestão **Eixo :** Santos Zeladora, Planejada e Habitacional **Status :** EM ANDAMENTO

Meta
EXECUÇÃO DE OBRAS DE DRENAGEM E DE MELHORIAS URBANAS NA ESCADA HISTÓRICA DE ACESSO AO MORRO DO SÃO BENTO E PRINCIPAL ACESSO AO MUSEU DE ARTE SACRA DE SANTOS ? ANTIGO MOSTEIRO DE SÃO BENTO

AÇÕES DO PLANO

Sequência	Secretaria	Ação	Início	Término	Status

1	SIEDI	Elaboração de orçamento e edital; e realização de licitação e contratação da obra (considerando a disponibilidade de recursos advindos da SEFIN, SEGOV, SEDURB (TRIMMC), SEPLAN ou da Secretaria Gestora do Próprio)	04/01/2022	30/12/2022	EM ANDAMENTO
Gestor	LARISSA SILVA DE OLIVEIRA CORDEIRO				
2	SIEDI	Execução e Gerenciamento da obra	30/12/2022	22/06/2024	NÃO INICIADA
Gestor	LARISSA SILVA DE OLIVEIRA CORDEIRO				

Número : 520	**Tipo :** Prioridade de Gestão	**Eixo :** Santos Zeladora, Planejada e Habitacional	**Status :** EM ANDAMENTO

Meta
EXECUÇÃO DE OBRAS DE REQUALIFICAÇÃO DE VIA COM PAVIMENTAÇÃO, ACESSIBILIDADE NAS CALÇADAS E IMPLEMENTAÇÃO DE PISOS PERMEÁVEIS. NA RUA: JOAQUIM TÁVORA;

AÇÕES DO PLANO

Sequência	Secretaria	Ação	Início	Término	Status
1	SIEDI	Elaboração de orçamento e edital; e realização de licitação e contratação da obra (considerando a disponibilidade de recursos advindos da SEFIN, SEGOV, SEDURB (TRIMMC), SEPLAN ou da Secretaria Gestora do Próprio)	04/01/2022	30/12/2022	EM ANDAMENTO
Gestor	LARISSA SILVA DE OLIVEIRA CORDEIRO				
2	SIEDI	Execução e Gerenciamento da obra	30/12/2022	22/06/2024	NÃO INICIADA
Gestor	LARISSA SILVA DE OLIVEIRA CORDEIRO				

Número : 521	**Tipo :** Prioridade de Gestão	**Eixo :** Santos Zeladora, Planejada e Habitacional	**Status :** EM ANDAMENTO

Meta
EXECUÇÃO DE OBRAS DE RECUPERAÇÃO ESTRUTURAL DO VIADUTO ARISTIDES BASTOS

AÇÕES DO PLANO

Sequência	Secretaria	Ação	Início	Término	Status
1	SIEDI	Elaboração de orçamento e edital; e realização de licitação e contratação da obra (considerando a disponibilidade de recursos advindos da SEFIN, SEGOV, SEDURB (TRIMMC), SEPLAN ou da Secretaria Gestora do Próprio)	01/06/2021	27/05/2022	NÃO CUMPRIDA

PREFEITURA DE SANTOS
PREFEITURA
Plano de Metas

Gestor LARISSA SILVA DE OLIVEIRA CORDEIRO

2	SIEDI	Execução e Gerenciamento da obra	27/05/2022	18/11/2023	EM ANDAMENTO

Gestor LARISSA SILVA DE OLIVEIRA CORDEIRO

Número : 522 **Tipo :** Prioridade de Gestão **Eixo :** Santos Zeladora, Planejada e Habitacional **Status :** EM ANDAMENTO

Meta
ELABORAÇÃO DE PROJETO E EXECUÇÃO DE OBRA PARA O SISTEMA de COMBATE A INCENDIO do PAÇO MUNICIPAL

AÇÕES DO PLANO

Sequência	Secretaria	Ação	Início	Término	Status
1	SIEDI	Elaboração dos estudos preliminares	01/03/2021	31/12/2021	CONCLUÍDA

Gestor LARISSA SILVA DE OLIVEIRA CORDEIRO

2	SIEDI	Contratação e elaboração do projeto executivo (considerando a disponibilidade de recursos advindos da SEFIN, SEGOV, SEDURB (TRIMMC), SEPLAN ou da Secretaria Gestora do Próprio).	31/12/2021	30/06/2022	NÃO CUMPRIDA

Gestor LARISSA SILVA DE OLIVEIRA CORDEIRO

3	SIEDI	Elaboração de orçamento e edital; e realização de licitação e contratação da obra (considerando a disponibilidade de recursos advindos da SEFIN, SEGOV, SEDURB (TRIMMC), SEPLAN ou da Secretaria Gestora do Próprio).	30/06/2022	30/12/2022	EM ANDAMENTO

Gestor LARISSA SILVA DE OLIVEIRA CORDEIRO

4	SIEDI	Execução e gerenciamento da obra.	30/12/2022	30/09/2024	NÃO INICIADA

Gestor LARISSA SILVA DE OLIVEIRA CORDEIRO

Número : 523 **Tipo :** Prioridade de Gestão **Eixo :** Santos Zeladora, Planejada e Habitacional **Status :** EM ANDAMENTO

Meta
ELABORAÇÃO DE PROJETO PARA RESTAURO E REFORMA - ARMAZÉM DE BAGAGEM BAIRRO VALONGO

AÇÕES DO PLANO

Sequência	Secretaria	Ação	Início	Término	Status

PREFEITURA DE SANTOS
PREFEITURA
Plano de Metas

1	SIEDI	Elaboração de projeto de restauro, incluindo aprovações nos orgãos de proteção	04/01/2022	28/02/2023	EM ANDAMENTO
Gestor	LARISSA SILVA DE OLIVEIRA CORDEIRO				
2	SEECTUR	Definição do acervo a ser exposto	28/02/2023	26/09/2023	NÃO INICIADA
Gestor	SELLEY STORINO				
3	SIEDI	Contratação e elaboração do projeto executivo (considerando a disponibilidade de recursos advindos da SEFIN, SEGOV, SEDURB (TRIMMC), SEPLAN ou da Secretaria Gestora do Próprio)	26/09/2023	22/06/2024	NÃO INICIADA
Gestor	LARISSA SILVA DE OLIVEIRA CORDEIRO				

Número : 524 **Tipo :** Prioridade de Gestão **Eixo :** Santos Zeladora, Planejada e Habitacional **Status :** CONCLUÍDA

Meta
ELABORAÇÃO DE PROJETO ARQUITETÔNICO PARA REFORMA DE UNIDADE DA SEDS (SEACOLHE CA)PARA IMPLANTAÇÃO DE ACESSIBILIDADE

AÇÕES DO PLANO

Sequência	Secretaria	Ação	Início	Término	Status
1	SIEDI	Elaboração de projeto básico	04/01/2021	31/12/2021	CONCLUÍDA
Gestor	LARISSA SILVA DE OLIVEIRA CORDEIRO				

Número : 525 **Tipo :** Prioridade de Gestão **Eixo :** Santos Zeladora, Planejada e Habitacional **Status :** EM ANDAMENTO

Meta
PROJETO DE ADEQUAÇÃO 33 UME'S PARA OBTENÇÃO DO AVCB

AÇÕES DO PLANO

Sequência	Secretaria	Ação	Início	Término	Status
1	SIEDI	Elaboração dos estudos preliminares	01/01/2022	01/04/2022	NÃO CUMPRIDA
Gestor	LARISSA SILVA DE OLIVEIRA CORDEIRO				

2	SIEDI	Contratação e elaboração do projeto executivo (considerando a disponibilidade de recursos advindos da SEFIN, SEGOV, SEDURB (TRIMMC), SEPLAN ou da Secretaria Gestora do Próprio)	01/04/2022	27/03/2023	EM ANDAMENTO

Gestor LARISSA SILVA DE OLIVEIRA CORDEIRO

Número : 526 | **Tipo :** Prioridade de Gestão | **Eixo :** Santos Zeladora, Planejada e Habitacional | **Status :** EM ANDAMENTO

Meta
ELABORAR PROJETO DE MACRODRENAGEM - SANTOS NOVOS TEMPOS - FRENTE: EEC1 - RÁDIO CLUBE

AÇÕES DO PLANO

Sequência	Secretaria	Ação	Início	Término	Status
1	SIEDI	Elaboração de orçamento e edital; e realização de licitação e contratação da obra (considerando a disponibilidade de recursos advindos da SEFIN, SEGOV, SEDURB (TRIMMC), SEPLAN ou da Secretaria Gestora do Próprio)	04/01/2021	31/12/2021	CONCLUÍDA

Gestor LARISSA SILVA DE OLIVEIRA CORDEIRO

2	SIEDI	Execução e gerenciamento da obra.	31/12/2021	30/06/2023	EM ANDAMENTO

Gestor LARISSA SILVA DE OLIVEIRA CORDEIRO

Número : 527 | **Tipo :** Prioridade de Gestão | **Eixo :** Santos Zeladora, Planejada e Habitacional | **Status :** EM ANDAMENTO

Meta
ELABORAÇÃO DE Projeto de Macrodrenagem - Santos Novos Tempos - FRENTE: EEC9 - VILA ALEMOA / RIO SÃO JORGE

AÇÕES DO PLANO

Sequência	Secretaria	Ação	Início	Término	Status
1	SIEDI	Elaboração de orçamento e edital; e realização de licitação e contratação da obra (considerando a disponibilidade de recursos advindos da SEFIN, SEGOV, SEDURB (TRIMMC), SEPLAN ou da Secretaria Gestora do Próprio)	04/01/2021	31/12/2021	CONCLUÍDA

Gestor LARISSA SILVA DE OLIVEIRA CORDEIRO

2	SIEDI	Execução e Gerenciamento da obra	31/12/2021	21/11/2023	EM ANDAMENTO

Gestor LARISSA SILVA DE OLIVEIRA CORDEIRO

PREFEITURA DE SANTOS
PREFEITURA
Plano de Metas

Número : 528	**Tipo :** Prioridade de Gestão	**Eixo :** Santos Zeladora, Planejada e Habitacional	**Status :** EM ANDAMENTO

Meta
ELABORAÇÃO DE PROJETO PARA ÁREA DO ENTORNO DO OUTEIRO DE SANTA CATARINA E DA CASA DO TREM BÉLICO

AÇÕES DO PLANO

Sequência	Secretaria	Ação	Início	Término	Status
1	SIEDI	Elaboração dos estudos preliminares	04/01/2021	31/12/2021	CONCLUÍDA
Gestor	LARISSA SILVA DE OLIVEIRA CORDEIRO				
2	SIEDI	Elaboração de orçamento e edital; e realização de licitação e contratação da obra (considerando a disponibilidade de recursos advindos da SEFIN, SEGOV, SEDURB (TRIMMC), SEPLAN ou da Secretaria Gestora do Próprio)	31/12/2021	29/07/2022	EM ANDAMENTO
Gestor	LARISSA SILVA DE OLIVEIRA CORDEIRO				

Número : 529	**Tipo :** Prioridade de Gestão	**Eixo :** Santos Zeladora, Planejada e Habitacional	**Status :** NÃO CUMPRIDA

Meta
ELABORAR PROJETO PARA O POSTO DE INFORMAÇÕES TURÍSTICAS DO GONZAGA

AÇÕES DO PLANO

Sequência	Secretaria	Ação	Início	Término	Status
1	SIEDI	Elaboração dos estudos preliminares	04/01/2021	31/12/2021	CONCLUÍDA
Gestor	LARISSA SILVA DE OLIVEIRA CORDEIRO				
2	SIEDI	Contratação e elaboração do projeto executivo (considerando a disponibilidade de recursos advindos da SEFIN, SEGOV, SEDURB (TRIMMC), SEPLAN ou da Secretaria Gestora do Próprio)	31/12/2021	30/06/2022	NÃO CUMPRIDA
Gestor	LARISSA SILVA DE OLIVEIRA CORDEIRO				

Número : 530	**Tipo :** Prioridade de Gestão	**Eixo :** Santos Zeladora, Planejada e Habitacional	**Status :** NÃO CUMPRIDA

Meta
ELABORAR PROJETO PARA REFORMA DO PONTILHAO DO CANAL 1

AÇÕES DO PLANO

PREFEITURA DE SANTOS
PREFEITURA
Plano de Metas

Sequência	Secretaria	Ação	Início	Término	Status
1	SIEDI	Elaboração dos estudos preliminares	04/01/2021	31/12/2021	CONCLUÍDA
Gestor	LARISSA SILVA DE OLIVEIRA CORDEIRO				
2	SIEDI	Contratação e elaboração do projeto executivo (considerando a disponibilidade de recursos advindos da SEFIN, SEGOV, SEDURB (TRIMMC), SEPLAN ou da Secretaria Gestora do Próprio)	31/12/2021	30/06/2022	NÃO CUMPRIDA
Gestor	LARISSA SILVA DE OLIVEIRA CORDEIRO				

Número : 531 **Tipo :** Prioridade de Gestão **Eixo :** Santos Zeladora, Planejada e Habitacional **Status :** NÃO CUMPRIDA

Meta
ELABORAR PROJETO PARA RAMPA DE ACESSO E DECK EM MONTE CABRÃO/CANAL DE BERTIOGA

AÇÕES DO PLANO

Sequência	Secretaria	Ação	Início	Término	Status
1	SIEDI	Elaboração dos estudos preliminares	04/01/2021	31/12/2021	CONCLUÍDA
Gestor	LARISSA SILVA DE OLIVEIRA CORDEIRO				
2	SIEDI	Contratação e elaboração do projeto executivo (considerando a disponibilidade de recursos advindos da SEFIN, SEGOV, SEDURB (TRIMMC), SEPLAN ou da Secretaria Gestora do Próprio)	31/12/2021	30/06/2022	NÃO CUMPRIDA
Gestor	LARISSA SILVA DE OLIVEIRA CORDEIRO				

Número : 532 **Tipo :** Prioridade de Gestão **Eixo :** Santos Zeladora, Planejada e Habitacional **Status :** NÃO CUMPRIDA

Meta
ELABORAR PROJETO DE MACRODRENAGEM - SANTOS NOVOS TEMPOS - FRENTE: EEC2 - RÁDIO CLUBE

AÇÕES DO PLANO

Sequência	Secretaria	Ação	Início	Término	Status
1	SIEDI	Elaboração de orçamento e edital; e realização de licitação e contratação da obra (considerando a disponibilidade de recursos advindos da SEFIN, SEGOV, SEDURB (TRIMMC), SEPLAN ou da Secretaria Gestora do Próprio)	04/01/2021	31/12/2021	CONCLUÍDA

Gestor LARISSA SILVA DE OLIVEIRA CORDEIRO

2	SIEDI	Execução e Gerenciamento da obra	31/12/2021	30/06/2022	NÃO CUMPRIDA

Gestor LARISSA SILVA DE OLIVEIRA CORDEIRO

Número : 533	**Tipo :** Prioridade de Gestão	**Eixo :** Santos Zeladora, Planejada e Habitacional	**Status :** EM ANDAMENTO

Meta
ELABORAR PROJETO DE MACRODRENAGEM - SANTOS NOVOS TEMPOS - FRENTE: EEC4 - RÁDIO CLUBE

AÇÕES DO PLANO

Sequência	Secretaria	Ação	Início	Término	Status
1	SIEDI	Elaboração de orçamento e edital; e realização de licitação e contratação da obra (considerando a disponibilidade de recursos advindos da SEFIN, SEGOV, SEDURB (TRIMMC), SEPLAN ou da Secretaria Gestora do Próprio)	04/01/2021	28/06/2022	NÃO CUMPRIDA

Gestor LARISSA SILVA DE OLIVEIRA CORDEIRO

2	SIEDI	Execução e Gerenciamento da obra	28/06/2022	17/06/2024	EM ANDAMENTO

Gestor LARISSA SILVA DE OLIVEIRA CORDEIRO

Número : 534	**Tipo :** Prioridade de Gestão	**Eixo :** Santos Zeladora, Planejada e Habitacional	**Status :** EM ANDAMENTO

Meta
ELABORAR PROJETO DE MACRODRENAGEM - SANTOS NOVOS TEMPOS - FRENTE: EEC6 - PORTO SABOÓ (CANAL E COMPORTA)

AÇÕES DO PLANO

Sequência	Secretaria	Ação	Início	Término	Status
1	SEGOV	Gestão do programa judicial de compensação de danos junto a Ecoporto (UGP-SNT)	04/01/2021	30/01/2022	NÃO CUMPRIDA

Gestor FLAVIO RAMIREZ JORDAO

2	SIEDI	Execução e Gerenciamento da obra	30/01/2022	24/07/2023	EM ANDAMENTO

Gestor LARISSA SILVA DE OLIVEIRA CORDEIRO

PREFEITURA DE SANTOS
PREFEITURA
Plano de Metas

Número : 535	**Tipo :** Prioridade de Gestão	**Eixo :** Santos Zeladora, Planejada e Habitacional	**Status :** EM ANDAMENTO

Meta
ELABORAR PROJETO DE MACRODRENAGEM - SANTOS NOVOS TEMPOS - FRENTE: EEC6 - PORTO SABOÓ (ESTAÇÃO ELEVATÓRIA)

AÇÕES DO PLANO

Sequência	Secretaria	Ação	Início	Término	Status
1	SEGOV	Gestão para mudança de metas junto ao Ministério do Desenvolvimento Regional (UGP-SNT)	04/01/2021	30/01/2022	NÃO CUMPRIDA
Gestor	FLAVIO RAMIREZ JORDAO				
2	SIEDI	Elaboração de orçamento e edital; e realização de licitação e contratação da obra (considerando a disponibilidade de recursos advindos da SEFIN, SEGOV, SEDURB (TRIMMC), SEPLAN ou da Secretaria Gestora do Próprio)	31/01/2022	27/11/2022	EM ANDAMENTO
Gestor	LARISSA SILVA DE OLIVEIRA CORDEIRO				
3	SIEDI	Execução e gerenciamento da obra.	27/11/2022	22/09/2024	NÃO INICIADA
Gestor	LARISSA SILVA DE OLIVEIRA CORDEIRO				

Número : 537	**Tipo :** Prioridade de Gestão	**Eixo :** Santos Zeladora, Planejada e Habitacional	**Status :** EM ANDAMENTO

Meta
ELABORAR PROJETO PARA RESTAURO E REFORMA DA CASA DE FRONTARIA AZULEJADA PARA para instalação do Museu da Cidade. Equipamento contará com acervo documental (objetos, iconografia, documentos, maquetes, entre outros) apresentando a história da colonização da região pelos portugueses e sua transformação até os dias de hoje, por meio de exposições e interatividade, unindo arte e tecnologia

AÇÕES DO PLANO

Sequência	Secretaria	Ação	Início	Término	Status
1	SIEDI	Elaboração de estudo preliminar	01/06/2022	29/09/2022	EM ANDAMENTO
Gestor	LARISSA SILVA DE OLIVEIRA CORDEIRO				

2	FAMS-ADM	Definição de acervo para criação do acervo da cidade	01/06/2022	31/07/2022	EM ANDAMENTO
Gestor	LUIZ DIAS GUIMARAES				
3	SIEDI	Contratação e elaboração do projeto executivo (considerando a disponibilidade de recursos advindos da SEFIN, SEGOV, SEDURB (TRIMMC), SEPLAN ou da Secretaria Gestora do Próprio)	29/09/2022	26/06/2023	NÃO INICIADA
Gestor	LARISSA SILVA DE OLIVEIRA CORDEIRO				

Número : 538 **Tipo :** Prioridade de Gestão **Eixo :** Santos Cultural, Turística e Criativa **Status :** EM ANDAMENTO

Meta

CRIAÇÃO DO PROJETO ORIGENS: Trata-se de escavação arqueológica no local da antiga Igreja Matriz a fim de pesquisar as origens da primitiva Igreja da Misericórdia fundada por Bráz Cubas. Após a escavação será instalada uma estrutura escultórica que possibilitará visitação e eventos no local. - Casa do Conselho: escavação arqueológica no local da segunda Casa do Conselho (câmara e cadeia) nas proximidades da Igreja do D54 com a finalidade de conhecer esse importante edifício. Após a escavação será instalada E58 indicativa e passarelas para visitação. Os objetos encontrados serão expostos no Museu da Cidade

AÇÕES DO PLANO

Sequência	Secretaria	Ação	Início	Término	Status
1	SEPORT-RC	Elaboração de convênio junto ao Museu de Arqueologia e Etnologia da USP	01/01/2022	24/08/2023	EM ANDAMENTO
Gestor	JULIO EDUARDO DOS SANTOS				
2	SIEDI	Elaboração de estudo preliminar	24/08/2023	22/12/2023	NÃO INICIADA
Gestor	LARISSA SILVA DE OLIVEIRA CORDEIRO				
3	SIEDI	Contratação e elaboração do projeto executivo (considerando a disponibilidade de recursos advindos da SEFIN, SEGOV, SEDURB (TRIMMC), SEPLAN ou da Secretaria Gestora do Próprio)	22/12/2023	17/10/2024	NÃO INICIADA
Gestor	LARISSA SILVA DE OLIVEIRA CORDEIRO				

Número : 541 **Tipo :** Prioridade de Gestão **Eixo :** Santos Zeladora, Planejada e Habitacional **Status :** NÃO CUMPRIDA

Meta

ELABORAR CONVÊNIO JUNTO À CÚRIA DIOCESANA DE SANTO para elaborar projetos de Restauração das igrejas situadas na região central - tombadas pelo patrimônio histórico. - Igreja do Carmo e Capela da Ordem Terceira: restauração interna e externa

desse importante conjunto arquitetônico. Contará com iluminação cênica a fachada. - Igreja de Nossa Senhora do Rosário: Restauração interna e externa da igreja, incluíndo iluminação das fachadas. - Igreja de Santo Antonio do Valongo e Capela da Ordem Terceira: serviços de conservação interna e externa, escavação arqueológica em frente da entrada para encontrar as fundações do antigo cruzeiro a fim de reconstruir esse importante marco desaparecido. Também terá iluminação das fachadas

AÇÕES DO PLANO

Sequência	Secretaria	Ação	Início	Término	Status
1	SEPORT-RC	Elaboração de convênio junto à cúria Diocesana de Santos	01/03/2021	31/12/2021	NÃO CUMPRIDA

Gestor JULIO EDUARDO DOS SANTOS

Número : 552 **Tipo :** Prioridade de Gestão **Eixo :** Santos Zeladora, Planejada e Habitacional **Status :** EM ANDAMENTO

Meta
Construção de Consultório Veterinário Praça de Entrada do Monte Cabrão

AÇÕES DO PLANO

Sequência	Secretaria	Ação	Início	Término	Status
1	SIEDI	Elaboração dos estudos preliminares	01/08/2021	31/12/2021	CONCLUÍDA

Gestor LARISSA SILVA DE OLIVEIRA CORDEIRO

2	SIEDI	Contratação e elaboração do projeto executivo (considerando a disponibilidade de recursos advindos da SEFIN, SEGOV, SEDURB (TRIMMC), SEPLAN ou da Secretaria Gestora do Própio)	31/12/2021	27/08/2022	EM ANDAMENTO

Gestor LARISSA SILVA DE OLIVEIRA CORDEIRO

3	SIEDI	Elaboração de orçamento e edital; e realização de licitação e contratação da obra (considerando a disponibilidade de recursos advindos da SEFIN, SEGOV, SEDURB (TRIMMC), SEPLAN ou da Secretaria Gestora do próprio.	27/08/2022	22/03/2023	NÃO INICIADA

Gestor LARISSA SILVA DE OLIVEIRA CORDEIRO

4	SIEDI	Execução e gerenciamento da obra	22/03/2023	17/05/2024	NÃO INICIADA

Gestor LARISSA SILVA DE OLIVEIRA CORDEIRO

PREFEITURA DE SANTOS
PREFEITURA
Plano de Metas

Número : 553	**Tipo :** Plano de Governo	**Eixo :** Santos Zeladora, Planejada e Habitacional	**Status :** EM ANDAMENTO

Meta
Construção de Área de Lazer com Playground, Quiosque e Píer Rua Principal com Rua Rosário do Nascimento do Monte Cabrão

AÇÕES DO PLANO

Sequência	Secretaria	Ação	Início	Término	Status
1	SIEDI	Elaboração dos estudos preliminares	01/03/2022	29/06/2022	NÃO CUMPRIDA
Gestor	LARISSA SILVA DE OLIVEIRA CORDEIRO				
2	SIEDI	Contratação e elaboração do projeto executivo (considerando a disponibilidade de recursos advindos da SEFIN, SEGOV, SEDURB (TRIMMC), SEPLAN ou da Secretaria Gestora do Próprio)	29/06/2022	24/02/2023	EM ANDAMENTO
Gestor	LARISSA SILVA DE OLIVEIRA CORDEIRO				
3	SIEDI	Elaboração de orçamento e edital; e realização de licitação e contratação da obra (considerando a disponibilidade de recursos advindos da SEFIN, SEGOV, SEDURB (TRIMMC), SEPLAN ou da Secretaria Gestora do Próprio)	24/02/2023	22/09/2023	NÃO INICIADA
Gestor	LARISSA SILVA DE OLIVEIRA CORDEIRO				
4	SIEDI	Execução e Gerenciamento da obra	22/09/2023	16/10/2024	NÃO INICIADA
Gestor	LARISSA SILVA DE OLIVEIRA CORDEIRO				

Número : 555	**Tipo :** Plano de Governo	**Eixo :** Santos Zeladora, Planejada e Habitacional	**Status :** EM ANDAMENTO

Meta
Construção de Portal de Entrada / Implantação do Sistema de Monitoramento por Câmeras Rua Andrade Soares em Caruara

AÇÕES DO PLANO

Sequência	Secretaria	Ação	Início	Término	Status
1	SIEDI	Elaboração dos estudos preliminares	01/08/2021	28/01/2022	NÃO CUMPRIDA
Gestor	LARISSA SILVA DE OLIVEIRA CORDEIRO				

2	SIEDI	Contratação e elaboração do projeto executivo (considerando a disponibilidade de recursos advindos da SEFIN, SEGOV, SEDURB (TRIMMC), SEPLAN ou da Secretaria Gestora do Próprio)	28/01/2022	25/09/2022	EM ANDAMENTO
Gestor	LARISSA SILVA DE OLIVEIRA CORDEIRO				
3	SIEDI	Elaboração de orçamento e edital; e realização de licitação e contratação da obra (considerando a disponibilidade de recursos advindos da SEFIN, SEGOV, SEDURB (TRIMMC), SEPLAN ou da Secretaria Gestora do Próprio)	25/09/2022	23/04/2023	NÃO INICIADA
Gestor	LARISSA SILVA DE OLIVEIRA CORDEIRO				
4	SIEDI	Execução e Gerenciamento da obra	23/04/2023	16/06/2024	NÃO INICIADA
Gestor	LARISSA SILVA DE OLIVEIRA CORDEIRO				

Número : 556 | **Tipo :** Plano de Governo | **Eixo :** Santos Zeladora, Planejada e Habitacional | **Status :** EM ANDAMENTO

Meta
Implantação da Área de Cultura, Esporte e Turística no Portinho, em Caruara

AÇÕES DO PLANO

Sequência	Secretaria	Ação	Início	Término	Status
1	SEDURB	Elaboração dos estudos preliminares	04/01/2021	04/01/2022	NÃO CUMPRIDA
Gestor	GLAUCUS RENZO FARINELLO				
2	SIEDI	Contratação e elaboração do projeto executivo (considerando a disponibilidade de recursos advindos da SEFIN, SEGOV, SEDURB (TRIMMC), SEPLAN ou da Secretaria Gestora do Próprio)	04/01/2022	02/08/2022	EM ANDAMENTO
Gestor	LARISSA SILVA DE OLIVEIRA CORDEIRO				
3	SIEDI	Elaboração de orçamento e edital; e realização de licitação e contratação da obra (considerando a disponibilidade de recursos advindos da SEFIN, SEGOV, SEDURB (TRIMMC), SEPLAN ou da Secretaria Gestora do Próprio)	02/08/2022	29/01/2023	NÃO INICIADA
Gestor	LARISSA SILVA DE OLIVEIRA CORDEIRO				

PREFEITURA DE SANTOS
PREFEITURA
Plano de Metas

4	SIEDI	Execução e Gerenciamento da obra	29/01/2023	29/09/2024	NÃO INICIADA
Gestor	LARISSA SILVA DE OLIVEIRA CORDEIRO				

Número : 557 | **Tipo :** Plano de Governo | **Eixo :** Santos Educadora, Empreendedora e Tecnológica | **Status :** EM ANDAMENTO

Meta
Construção de Mercado de Peixe no Portinho em Caruara

AÇÕES DO PLANO

Sequência	Secretaria	Ação	Início	Término	Status
1	SEDURB	Elaboração de estudos preliminares	01/03/2021	26/12/2021	NÃO CUMPRIDA
Gestor	GLAUCUS RENZO FARINELLO				
2	SIEDI	Contratação e elaboração do projeto executivo (considerando a disponibilidade de recursos advindos da SEFIN, SEGOV, SEDURB (TRIMMC), SEPLAN ou da Secretaria Gestora do Próprio).	26/12/2021	23/08/2022	EM ANDAMENTO
Gestor	LARISSA SILVA DE OLIVEIRA CORDEIRO				
3	SIEDI	Elaboração de orçamento e edital; e realização de licitação e contratação da obra (considerando a disponibilidade de recursos advindos da SEFIN, SEGOV, SEDURB (TRIMMC), SEPLAN ou da Secretaria Gestora do Próprio).	23/08/2022	21/03/2023	NÃO INICIADA
Gestor	LARISSA SILVA DE OLIVEIRA CORDEIRO				
4	SIEDI	Execução e gerenciamento de obra	21/03/2023	15/03/2024	NÃO INICIADA
Gestor	LARISSA SILVA DE OLIVEIRA CORDEIRO				

Número : 590 | **Tipo :** Plano de Governo | **Eixo :** Santos Zeladora, Planejada e Habitacional | **Status :** EM ANDAMENTO

Meta
Implantação de Comporta no São Manoel

AÇÕES DO PLANO

Sequência	Secretaria	Ação	Início	Término	Status

PREFEITURA DE SANTOS
PREFEITURA
Plano de Metas

1	SIEDI	Contratação e elaboração do projeto executivo (considerando a disponibilidade de recursos advindos da SEFIN, SEGOV, SEDURB (TRIMMC), SEPLAN ou da Secretaria Gestora do Próprio)	01/07/2022	28/03/2023	EM ANDAMENTO
Gestor	LARISSA SILVA DE OLIVEIRA CORDEIRO				
2	SIEDI	Elaboração de orçamento e edital; e realização de licitação e contratação da obra (considerando a disponibilidade de recursos advindos da SEFIN, SEGOV, SEDURB (TRIMMC), SEPLAN ou da Secretaria Gestora do Próprio)	28/03/2023	24/10/2023	NÃO INICIADA
Gestor	LARISSA SILVA DE OLIVEIRA CORDEIRO				
3	SIEDI	Execução e Gerenciamento da obra	24/10/2023	18/10/2024	NÃO INICIADA
Gestor	LARISSA SILVA DE OLIVEIRA CORDEIRO				

Número : 597	**Tipo :** Plano de Governo	**Eixo :** Santos Zeladora, Planejada e Habitacional	**Status :** EM ANDAMENTO

Meta
Reforma da Fonte do Boqueirão

AÇÕES DO PLANO

Sequência	Secretaria	Ação	Início	Término	Status
1	SIEDI	Elaboração de estudo preliminar	04/01/2022	04/05/2022	NÃO CUMPRIDA
Gestor	LARISSA SILVA DE OLIVEIRA CORDEIRO				
2	SIEDI	Contratação e elaboração do projeto executivo (considerando a disponibilidade de recursos advindos da SEFIN, SEGOV, SEDURB (TRIMMC), SEPLAN ou da Secretaria Gestora do Próprio)	04/05/2022	30/12/2022	EM ANDAMENTO
Gestor	LARISSA SILVA DE OLIVEIRA CORDEIRO				
3	SIEDI	Elaboração de orçamento e edital; e realização de licitação e contratação da obra (considerando a disponibilidade de recursos advindos da SEFIN, SEGOV, SEDURB (TRIMMC), SEPLAN ou da Secretaria Gestora do Próprio)	31/12/2022	29/07/2023	NÃO INICIADA
Gestor	LARISSA SILVA DE OLIVEIRA CORDEIRO				

4	SIEDI	Execução e Gerenciamento da obra	29/07/2023	30/09/2024	NÃO INICIADA
Gestor	LARISSA SILVA DE OLIVEIRA CORDEIRO				

Número : 599 | **Tipo :** Plano de Governo | **Eixo :** Santos Zeladora, Planejada e Habitacional | **Status :** EM ANDAMENTO

Meta
Readequação dos Postos de Salvamento

AÇÕES DO PLANO

Sequência	Secretaria	Ação	Início	Término	Status
1	SIEDI	Elaboração de estudo preliminar	01/09/2021	28/08/2022	EM ANDAMENTO
Gestor	LARISSA SILVA DE OLIVEIRA CORDEIRO				
2	SIEDI	Contratação e elaboração do projeto executivo (considerando a disponibilidade de recursos advindos da SEFIN, SEGOV, SEDURB (TRIMMC), SEPLAN ou da Secretaria Gestora do Próprio)	28/02/2022	25/11/2022	EM ANDAMENTO
Gestor	LARISSA SILVA DE OLIVEIRA CORDEIRO				
3	SIEDI	Elaboração de orçamento e edital; e realização de licitação e contratação da obra (considerando a disponibilidade de recursos advindos da SEFIN, SEGOV, SEDURB (TRIMMC), SEPLAN ou da Secretaria Gestora do Próprio)	26/11/2022	24/06/2023	NÃO INICIADA
Gestor	LARISSA SILVA DE OLIVEIRA CORDEIRO				
4	SIEDI	Execução e Gerenciamento da obra	24/06/2023	30/09/2024	NÃO INICIADA
Gestor	LARISSA SILVA DE OLIVEIRA CORDEIRO				

Número : 600 | **Tipo :** Plano de Governo | **Eixo :** Santos Zeladora, Planejada e Habitacional | **Status :** EM ANDAMENTO

Meta
Revitalização dos canais de drenagem de Santos

AÇÕES DO PLANO

Sequência	Secretaria	Ação	Início	Término	Status

PREFEITURA DE SANTOS
PREFEITURA
Plano de Metas

1	SIEDI	Elaboração de estudo preliminar	01/07/2021	31/12/2021	CONCLUÍDA
Gestor	LARISSA SILVA DE OLIVEIRA CORDEIRO				
2	SIEDI	Contratação e elaboração do projeto executivo (considerando a disponibilidade de recursos advindos da SEFIN, SEGOV, SEDURB (TRIMMC), SEPLAN ou da Secretaria Gestora do Próprio)	31/12/2021	27/09/2022	EM ANDAMENTO
Gestor	LARISSA SILVA DE OLIVEIRA CORDEIRO				
3	SIEDI	Elaboração de orçamento e edital; e realização de licitação e contratação da obra (considerando a disponibilidade de recursos advindos da SEFIN, SEGOV, SEDURB (TRIMMC), SEPLAN ou da Secretaria Gestora do Próprio)	27/09/2022	26/04/2023	NÃO INICIADA
Gestor	LARISSA SILVA DE OLIVEIRA CORDEIRO				
4	SIEDI	Execução e gerenciamento da obra.	26/04/2023	03/10/2024	NÃO INICIADA
Gestor	LARISSA SILVA DE OLIVEIRA CORDEIRO				

Número : 601 | **Tipo :** Plano de Governo | **Eixo :** Santos Zeladora, Planejada e Habitacional | **Status :** EM ANDAMENTO

Meta
Reestruturação das Comportas da Orla da Praia (Refazer projeto SEMAN + SNT)

AÇÕES DO PLANO

Sequência	Secretaria	Ação	Início	Término	Status
1	SEGOV	Elaboração de estudo preliminar	15/03/2022	13/07/2022	NÃO CUMPRIDA
Gestor	FLAVIO RAMIREZ JORDAO				
2	SEGOV	Contratação e elaboração do projeto executivo (considerando a disponibilidade de recursos advindos da SEFIN, SEGOV, SEDURB (TRIMMC), SEPLAN ou da Secretaria Gestora do Próprio)	13/07/2022	08/02/2023	EM ANDAMENTO
Gestor	FLAVIO RAMIREZ JORDAO				
3	SIEDI	Elaboração de orçamento e edital; e realização de licitação e contratação da obra (considerando a disponibilidade de recursos advindos da SEFIN, SEGOV, SEDURB (TRIMMC), SEPLAN ou da Secretaria Gestora do Próprio)	08/02/2023	05/12/2023	NÃO INICIADA

PREFEITURA DE SANTOS
PREFEITURA
Plano de Metas

Gestor LARISSA SILVA DE OLIVEIRA CORDEIRO

4	SIEDI	Execução e Gerenciamento da obra	05/12/2023	29/11/2024	NÃO INICIADA

Gestor LARISSA SILVA DE OLIVEIRA CORDEIRO

Número : 603 | **Tipo :** Plano de Governo | **Eixo :** Santos Zeladora, Planejada e Habitacional | **Status :** NÃO INICIADA

Meta
IMPLANTAÇÃO DE SISTEMA DE DRENAGEM RUA BRÁS CUBAS - TRECHO RUA GENERAL CÂMARA ATÉ A PRAÇA DA REPÚBLICA

AÇÕES DO PLANO

Sequência	Secretaria	Ação	Início	Término	Status
1	SIEDI	Elaboração de estudo preliminar	01/01/2023	01/05/2023	NÃO INICIADA

Gestor LARISSA SILVA DE OLIVEIRA CORDEIRO

2	SIEDI	Contratação e elaboração do projeto executivo (considerando a disponibilidade de recursos advindos da SEFIN, SEGOV, SEDURB (TRIMMC), SEPLAN ou da Secretaria Gestora do Próprio)	01/05/2023	28/10/2023	NÃO INICIADA

Gestor LARISSA SILVA DE OLIVEIRA CORDEIRO

3	SIEDI	Elaboração de orçamento e edital; e realização de licitação e contratação da obra (considerando a disponibilidade de recursos advindos da SEFIN, SEGOV, SEDURB (TRIMMC), SEPLAN ou da Secretaria Gestora do Próprio)	29/10/2023	26/04/2024	NÃO INICIADA

Gestor LARISSA SILVA DE OLIVEIRA CORDEIRO

4	SIEDI	Execução e Gerenciamento da obra	26/04/2024	31/12/2024	NÃO INICIADA

Gestor LARISSA SILVA DE OLIVEIRA CORDEIRO

Número : 613 | **Tipo :** Plano de Governo | **Eixo :** Santos Zeladora, Planejada e Habitacional | **Status :** EM ANDAMENTO

Meta
Reforma e Manutenção da Praça dos Andradas, inclusive Fonte

AÇÕES DO PLANO

Sequência	Secretaria	Ação	Início	Término	Status

1	SEDURB	Elaboração dos estudos preliminares	01/10/2021	29/01/2022	NÃO CUMPRIDA
Gestor	GLAUCUS RENZO FARINELLO				
2	SIEDI	Contratação e elaboração do projeto executivo (considerando a disponibilidade de recursos advindos da SEFIN, SEGOV, SEDURB (TRIMMC), SEPLAN ou da Secretaria Gestora do Próprio)	29/01/2022	27/08/2022	EM ANDAMENTO
Gestor	LARISSA SILVA DE OLIVEIRA CORDEIRO				
3	SIEDI	Elaboração de orçamento e edital; e realização de licitação e contratação da obra (considerando a disponibilidade de recursos advindos da SEFIN, SEGOV, SEDURB (TRIMMC), SEPLAN ou da Secretaria Gestora do Próprio)	27/08/2022	23/02/2023	NÃO INICIADA
Gestor	LARISSA SILVA DE OLIVEIRA CORDEIRO				
4	SIEDI	Execução e Gerenciamento da obra	23/02/2023	30/09/2024	NÃO INICIADA
Gestor	LARISSA SILVA DE OLIVEIRA CORDEIRO				

Número : 618 | **Tipo :** Plano de Governo | **Eixo :** Santos Zeladora, Planejada e Habitacional | **Status :** EM ANDAMENTO

Meta
REVISÃO/ALTERAÇÃO DO SISTEMA DE DRENAGEM AVENIDA CLAUDIO LUIS DA COSTA - DO CANAL 1 ATÉ A AVENIDA FRANCISCO MANOEL

AÇÕES DO PLANO

Sequência	Secretaria	Ação	Início	Término	Status
1	SIEDI	Elaboração dos estudos preliminares	01/10/2021	29/01/2022	NÃO CUMPRIDA
Gestor	LARISSA SILVA DE OLIVEIRA CORDEIRO				
2	SIEDI	Contratação e elaboração do projeto executivo (considerando a disponibilidade de recursos advindos da SEFIN, SEGOV, SEDURB (TRIMMC), SEPLAN ou da Secretaria Gestora do Próprio)	29/01/2022	27/08/2022	EM ANDAMENTO
Gestor	LARISSA SILVA DE OLIVEIRA CORDEIRO				

3	SIEDI	Elaboração de orçamento e edital; e realização de licitação e contratação da obra (considerando a disponibilidade de recursos advindos da SEFIN, SEGOV, SEDURB (TRIMMC), SEPLAN ou da Secretaria Gestora do Próprio)	27/08/2022	23/02/2023	NÃO INICIADA
Gestor	LARISSA SILVA DE OLIVEIRA CORDEIRO				
4	SIEDI	Execução e Gerenciamento da obra	23/02/2023	19/03/2024	NÃO INICIADA
Gestor	LARISSA SILVA DE OLIVEIRA CORDEIRO				

Número : 622	**Tipo :** Plano de Governo	**Eixo :** Santos Zeladora, Planejada e Habitacional	**Status :** EM ANDAMENTO

Meta
REVITALIZAÇÃO DE CICLOVIA da Av. RANGEL PESTANA

AÇÕES DO PLANO

Sequência	Secretaria	Ação	Início	Término	Status
1	SEDURB	Elaboração dos estudos preliminares	03/01/2022	02/07/2022	NÃO CUMPRIDA
Gestor	GLAUCUS RENZO FARINELLO				
2	SIEDI	Contratação e elaboração do projeto executivo (considerando a disponibilidade de recursos advindos da SEFIN, SEGOV, SEDURB (TRIMMC), SEPLAN ou da Secretaria Gestora do Próprio)	02/07/2022	27/02/2023	EM ANDAMENTO
Gestor	LARISSA SILVA DE OLIVEIRA CORDEIRO				
3	SIEDI	Elaboração de orçamento e edital; e realização de licitação e contratação da obra (considerando a disponibilidade de recursos advindos da SEFIN, SEGOV, SEDURB (TRIMMC), SEPLAN ou da Secretaria Gestora do Próprio)	27/02/2023	26/08/2023	NÃO INICIADA
Gestor	LARISSA SILVA DE OLIVEIRA CORDEIRO				
4	SIEDI	Execução e Gerenciamento da obra	26/08/2023	20/08/2024	NÃO INICIADA
Gestor	LARISSA SILVA DE OLIVEIRA CORDEIRO				

Número : 638	**Tipo :** Prioridade de Gestão	**Eixo :** Santos Zeladora, Planejada e Habitacional	**Status :** EM ANDAMENTO

Meta
Morro do José Menino - Rua Pedro Borges Gonçalves (toda extensão) - Enxurrada, erosão e deslizamento de solo. Intervenções na

drenagem superficial ao longo da via, com derivações para os cursos d agua; readequação do sistema de esgoto

AÇÕES DO PLANO

Sequência	Secretaria	Ação	Início	Término	Status
1	SIEDI	Elaboração dos estudos preliminares.	04/01/2021	01/03/2021	CONCLUÍDA
Gestor	LARISSA SILVA DE OLIVEIRA CORDEIRO				
2	SIEDI	Contratação e elaboração do projeto executivo (considerando a disponibilidade de recursos advindos da SEFIN, SEGOV, SEDURB (TRIMMC), SEPLAN ou da Secretaria Gestora do Próprio)	01/03/2021	31/12/2021	CONCLUÍDA
Gestor	LARISSA SILVA DE OLIVEIRA CORDEIRO				
3	SIEDI	Elaboração de orçamento e edital; e realização de licitação e contratação da obra (considerando a disponibilidade de recursos advindos da SEFIN, SEGOV, SEDURB (TRIMMC), SEPLAN ou da Secretaria Gestora do Próprio)	31/12/2021	26/06/2022	NÃO CUMPRIDA
Gestor	LARISSA SILVA DE OLIVEIRA CORDEIRO				
4	SIEDI	Execução e gerenciamento de obra	26/06/2022	20/04/2023	EM ANDAMENTO
Gestor	LARISSA SILVA DE OLIVEIRA CORDEIRO				

Número : 639 **Tipo :** Prioridade de Gestão **Eixo :** Santos Zeladora, Planejada e Habitacional **Status :** EM ANDAMENTO

Meta
Morro do Saboó Caminho da Fonte; Rua Cruz de Malta; Rua Grande - Erosão, abatimento de escadarias, infiltração de água/esgoto. Recuperação da rede de drenagem; readequação da rede de esgoto

AÇÕES DO PLANO

Sequência	Secretaria	Ação	Início	Término	Status
1	SIEDI	Elaboração dos estudos preliminares	04/01/2021	01/03/2021	CONCLUÍDA
Gestor	LARISSA SILVA DE OLIVEIRA CORDEIRO				
2	SIEDI	Contratação e elaboração do projeto executivo (considerando a disponibilidade de recursos advindos da SEFIN, SEGOV, SEDURB (TRIMMC), SEPLAN ou da Secretaria Gestora do Próprio)	01/03/2021	31/12/2021	CONCLUÍDA

PREFEITURA DE SANTOS
PREFEITURA
Plano de Metas

Gestor	LARISSA SILVA DE OLIVEIRA CORDEIRO				
3	SIEDI	Elaboração de orçamento e edital; e realização de licitação e contratação da obra (considerando a disponibilidade de recursos advindos da SEFIN, SEGOV, SEDURB (TRIMMC), SEPLAN ou da Secretaria Gestora do Próprio)	31/12/2021	26/06/2022	NÃO CUMPRIDA
Gestor	LARISSA SILVA DE OLIVEIRA CORDEIRO				
4	SIEDI	Execução e gerenciamento da obra.	26/06/2022	20/04/2023	EM ANDAMENTO
Gestor	LARISSA SILVA DE OLIVEIRA CORDEIRO				

Número : 640	**Tipo :** Prioridade de Gestão	**Eixo :** Santos Zeladora, Planejada e Habitacional	**Status :** EM ANDAMENTO

Meta
Morro do Monte Serrat Caminho Monsenhor Moreira, próximo à Assembleia de Deus - Deslizamento de solo com atingimento de moradia. Remoção de moradias em risco; remoção do material instável sobre a encosta; implantação de sistema de drenagem pluvial; readequação do sistema de esgoto; reforço estrutural de acesso

AÇÕES DO PLANO

Sequência	Secretaria	Ação	Início	Término	Status
1	SIEDI	Elaboração dos estudos preliminares	04/01/2021	01/03/2021	CONCLUÍDA
Gestor	LARISSA SILVA DE OLIVEIRA CORDEIRO				
2	SIEDI	Contratação e elaboração do projeto executivo (considerando a disponibilidade de recursos advindos da SEFIN, SEGOV, SEDURB (TRIMMC), SEPLAN ou da Secretaria Gestora do Próprio)	01/03/2021	31/12/2021	CONCLUÍDA
Gestor	LARISSA SILVA DE OLIVEIRA CORDEIRO				
3	SIEDI	Elaboração de orçamento e edital; e realização de licitação e contratação da obra (considerando a disponibilidade de recursos advindos da SEFIN, SEGOV, SEDURB (TRIMMC), SEPLAN ou da Secretaria Gestora do Próprio)	31/12/2021	26/06/2022	NÃO CUMPRIDA
Gestor	LARISSA SILVA DE OLIVEIRA CORDEIRO				

4	SIEDI	Execução e Gerenciamento da obra	26/06/2022	20/04/2023	EM ANDAMENTO

Gestor LARISSA SILVA DE OLIVEIRA CORDEIRO

Número : 641 | **Tipo :** Prioridade de Gestão | **Eixo :** Santos Zeladora, Planejada e Habitacional | **Status :** EM ANDAMENTO

Meta
Morro do Monte Serrat - Caminho Monsenhor Moreira, 3894 - Deslizamento de solo com atingimento de moradias. Remoção de moradias em risco; implantação de sistema de drenagem pluvial; readequação do sistema de esgoto; estabilização de encosta

AÇÕES DO PLANO

Sequência	Secretaria	Ação	Início	Término	Status
1	SIEDI	Elaboração de estudos preliminares	04/01/2021	01/03/2021	CONCLUÍDA

Gestor LARISSA SILVA DE OLIVEIRA CORDEIRO

2	SIEDI	Contratação e elaboração do projeto executivo (considerando a disponibilidade de recursos advindos da SEFIN, SEGOV, SEDURB (TRIMMC), SEPLAN ou da Secretaria Gestora do Próprio)	01/03/2021	31/12/2021	CONCLUÍDA

Gestor LARISSA SILVA DE OLIVEIRA CORDEIRO

3	SIEDI	Elaboração de orçamento e edital; e realização de licitação e contratação da obra (considerando a disponibilidade de recursos advindos da SEFIN, SEGOV, SEDURB (TRIMMC), SEPLAN ou da Secretaria Gestora do Próprio).	31/12/2021	26/06/2022	NÃO CUMPRIDA

Gestor LARISSA SILVA DE OLIVEIRA CORDEIRO

4	SIEDI	Execução e gerenciamento da obra	26/06/2022	20/04/2023	EM ANDAMENTO

Gestor LARISSA SILVA DE OLIVEIRA CORDEIRO

Número : 642 | **Tipo :** Prioridade de Gestão | **Eixo :** Santos Zeladora, Planejada e Habitacional | **Status :** EM ANDAMENTO

Meta
Morro do Marapé - Av. Pref. Dr. Antonio Manoel de Carvalho (pontos de ônibus) - Deslizamentos de solo com atingimento da via pública. Estabilização de encosta e drenagem localizada

AÇÕES DO PLANO

Sequência	Secretaria	Ação	Início	Término	Status

PREFEITURA DE SANTOS
PREFEITURA
Plano de Metas

1	SIEDI	Elaboração dos estudos preliminares	04/01/2021	01/03/2021	CONCLUÍDA
Gestor	LARISSA SILVA DE OLIVEIRA CORDEIRO				
2	SIEDI	Contratação e elaboração do projeto executivo (considerando a disponibilidade de recursos advindos da SEFIN, SEGOV, SEDURB (TRIMMC), SEPLAN ou da Secretaria Gestora do Próprio)	01/03/2021	31/12/2021	CONCLUÍDA
Gestor	LARISSA SILVA DE OLIVEIRA CORDEIRO				
3	SIEDI	Elaboração de orçamento e edital; e realização de licitação e contratação da obra (considerando a disponibilidade de recursos advindos da SEFIN, SEGOV, SEDURB (TRIMMC), SEPLAN ou da Secretaria Gestora do Próprio)	31/12/2021	26/06/2022	NÃO CUMPRIDA
Gestor	LARISSA SILVA DE OLIVEIRA CORDEIRO				
4	SIEDI	Execução e Gerenciamento da obra	26/06/2022	20/04/2023	EM ANDAMENTO
Gestor	LARISSA SILVA DE OLIVEIRA CORDEIRO				

Número : 648	**Tipo :** Prioridade de Gestão	**Eixo :** Santos Zeladora, Planejada e Habitacional	**Status :** EM ANDAMENTO

Meta
Morro da Caneleira - Rua das Pedras, defronte à quadra -Deslizamento de solo com atingimento de moradias. Remoção de moradias em risco; implantação de sistema de drenagem pluvial; remoção de material instável; estabilização de bloco rochoso; recuperação da vegetação

AÇÕES DO PLANO

Sequência	Secretaria	Ação	Início	Término	Status
1	SIEDI	Elaboração dos estudos preliminares	04/01/2021	01/03/2021	CONCLUÍDA
Gestor	LARISSA SILVA DE OLIVEIRA CORDEIRO				
2	SIEDI	Contratação e elaboração do projeto executivo (considerando a disponibilidade de recursos advindos da SEFIN, SEGOV, SEDURB (TRIMMC), SEPLAN ou da Secretaria Gestora do Próprio)	01/03/2021	31/12/2021	CONCLUÍDA
Gestor	LARISSA SILVA DE OLIVEIRA CORDEIRO				

3	SIEDI	Elaboração de orçamento e edital; e realização de licitação e contratação da obra (considerando a disponibilidade de recursos advindos da SEFIN, SEGOV, SEDURB (TRIMMC), SEPLAN ou da Secretaria Gestora do Próprio)	31/12/2021	26/06/2022	NÃO CUMPRIDA
Gestor	LARISSA SILVA DE OLIVEIRA CORDEIRO				
4	SIEDI	Execução e Gerenciamento da obra	26/06/2022	20/04/2023	EM ANDAMENTO
Gestor	LARISSA SILVA DE OLIVEIRA CORDEIRO				

Número : 650 | **Tipo :** Prioridade de Gestão | **Eixo :** Santos Zeladora, Planejada e Habitacional | **Status :** EM ANDAMENTO

Meta
Morro da Caneleira - Rua das Pedras x Caminho São Jorge - Enxurrada. Remoção de edificações e estruturas que obstruem o curso d?água; recuperação de vegetação ciliar; readequação do sistema de drenagem

AÇÕES DO PLANO

Sequência	Secretaria	Ação	Início	Término	Status
1	SIEDI	Elaboração de estudos preliminares	04/01/2021	01/03/2021	CONCLUÍDA
Gestor	LARISSA SILVA DE OLIVEIRA CORDEIRO				
2	SIEDI	Contratação e elaboração do projeto executivo (considerando a disponibilidade de recursos advindos da SEFIN, SEGOV, SEDURB (TRIMMC), SEPLAN ou da Secretaria Gestora do Próprio)	01/03/2021	31/12/2021	NÃO CUMPRIDA
Gestor	LARISSA SILVA DE OLIVEIRA CORDEIRO				
3	SIEDI	Elaboração de orçamento e edital; e realização de licitação e contratação da obra (considerando a disponibilidade de recursos advindos da SEFIN, SEGOV, SEDURB (TRIMMC), SEPLAN ou da Secretaria Gestora do Próprio)	31/12/2021	26/06/2022	NÃO CUMPRIDA
Gestor	LARISSA SILVA DE OLIVEIRA CORDEIRO				
4	SIEDI	Execução e Gerenciamento da obra	26/06/2022	20/04/2023	EM ANDAMENTO
Gestor	LARISSA SILVA DE OLIVEIRA CORDEIRO				

PREFEITURA DE SANTOS
PREFEITURA
Plano de Metas

Número : 652	**Tipo :** Prioridade de Gestão	**Eixo :** Santos Zeladora, Planejada e Habitacional	**Status :** EM ANDAMENTO

Meta
Morro da Cachoeira - Alameda Prefeito José Gomes - Deslizamento de solo com atingimento da via. Remoção de material instável; implantação de sistema de drenagem na encosta; estabilização de encosta; readequação da rede de esgoto; reforço da via

AÇÕES DO PLANO

Sequência	Secretaria	Ação	Início	Término	Status
1	SIEDI	Elaboração dos estudos preliminares.	04/01/2021	01/03/2021	CONCLUÍDA
Gestor	LARISSA SILVA DE OLIVEIRA CORDEIRO				
2	SIEDI	Contratação e elaboração do projeto executivo (considerando a disponibilidade de recursos advindos da SEFIN, SEGOV, SEDURB (TRIMMC), SEPLAN ou da Secretaria Gestora do Próprio)	01/03/2021	31/12/2021	NÃO CUMPRIDA
Gestor	LARISSA SILVA DE OLIVEIRA CORDEIRO				
3	SIEDI	Elaboração de orçamento e edital; e realização de licitação e contratação da obra (considerando a disponibilidade de recursos advindos da SEFIN, SEGOV, SEDURB (TRIMMC), SEPLAN ou da Secretaria Gestora do Próprio)	31/12/2021	26/06/2022	NÃO CUMPRIDA
Gestor	LARISSA SILVA DE OLIVEIRA CORDEIRO				
4	SIEDI	Execução e acompanhamento da obra	26/06/2022	20/04/2023	EM ANDAMENTO
Gestor	LARISSA SILVA DE OLIVEIRA CORDEIRO				

Número : 654	**Tipo :** Prioridade de Gestão	**Eixo :** Santos Zeladora, Planejada e Habitacional	**Status :** EM ANDAMENTO

Meta
Morro da Cachoeira - Alameda Prefeito José Gomes - Drenagem precária. Readequação do sistema de drenagem superficial de toda a via

AÇÕES DO PLANO

Sequência	Secretaria	Ação	Início	Término	Status

PREFEITURA DE SANTOS
PREFEITURA
Plano de Metas

1	SIEDI	Elaboração de estudos preliminares	04/01/2021	01/03/2021	CONCLUÍDA
Gestor	LARISSA SILVA DE OLIVEIRA CORDEIRO				
2	SIEDI	Contratação e elaboração do projeto executivo (considerando a disponibilidade de recursos advindos da SEFIN, SEGOV, SEDURB (TRIMMC), SEPLAN ou da Secretaria Gestora do Próprio)	01/03/2021	31/12/2021	CONCLUÍDA
Gestor	LARISSA SILVA DE OLIVEIRA CORDEIRO				
3	SIEDI	Elaboração de orçamento e edital; e realização de licitação e contratação da obra (considerando a disponibilidade de recursos advindos da SEFIN, SEGOV, SEDURB (TRIMMC), SEPLAN ou da Secretaria Gestora do Próprio)	31/12/2021	26/06/2022	NÃO CUMPRIDA
Gestor	LARISSA SILVA DE OLIVEIRA CORDEIRO				
4	SIEDI	Execução e gerenciamento da obra	26/06/2022	20/04/2023	EM ANDAMENTO
Gestor	LARISSA SILVA DE OLIVEIRA CORDEIRO				

Número : 656	**Tipo :** Prioridade de Gestão	**Eixo :** Santos Zeladora, Planejada e Habitacional	**Status :** EM ANDAMENTO

Meta
Morro do Santa Maria - Caminho Particular Santa Maria -Deslizamento de solo. Implantação de sistema de drenagem pluvial; readequação do esgoto; remoção de material instável; recuperação da vegetação

AÇÕES DO PLANO

Sequência	Secretaria	Ação	Início	Término	Status
1	SIEDI	Elaboração dos estudos preliminares.	04/01/2021	01/03/2021	CONCLUÍDA
Gestor	LARISSA SILVA DE OLIVEIRA CORDEIRO				
2	SIEDI	Contratação e elaboração do projeto executivo (considerando a disponibilidade de recursos advindos da SEFIN, SEGOV, SEDURB (TRIMMC), SEPLAN ou da Secretaria Gestora do Próprio)	01/03/2021	31/12/2021	NÃO CUMPRIDA
Gestor	LARISSA SILVA DE OLIVEIRA CORDEIRO				

3	SIEDI	Elaboração de orçamento e edital; e realização de licitação e contratação da obra (considerando a disponibilidade de recursos advindos da SEFIN, SEGOV, SEDURB (TRIMMC), SEPLAN ou da Secretaria Gestora do Próprio)	31/12/2021	26/06/2022	NÃO CUMPRIDA
Gestor	LARISSA SILVA DE OLIVEIRA CORDEIRO				
4	SIEDI	Execução e gerenciamento da obra.	26/06/2022	20/04/2023	EM ANDAMENTO
Gestor	LARISSA SILVA DE OLIVEIRA CORDEIRO				

Número : 657 | **Tipo :** Prioridade de Gestão | **Eixo :** Santos Zeladora, Planejada e Habitacional | **Status :** EM ANDAMENTO

Meta
Morro do Ilhéu Alto - Encosta defronte à Travessa André Franco Montoro - Bom Retiro - Deslizamento de rocha e solo. Remoção de material instável; implantação de sistema de drenagem pluvial; estabilização de encosta e blocos rochosos

AÇÕES DO PLANO

Sequência	Secretaria	Ação	Início	Término	Status
1	SIEDI	Elaboração dos estudos preliminares.	04/01/2021	01/03/2021	CONCLUÍDA
Gestor	LARISSA SILVA DE OLIVEIRA CORDEIRO				
2	SIEDI	Contratação e elaboração do projeto executivo (considerando a disponibilidade de recursos advindos da SEFIN, SEGOV, SEDURB (TRIMMC), SEPLAN ou da Secretaria Gestora do Próprio)	01/03/2021	31/12/2021	CONCLUÍDA
Gestor	LARISSA SILVA DE OLIVEIRA CORDEIRO				
3	SIEDI	Elaboração de orçamento e edital; e realização de licitação e contratação da obra (considerando a disponibilidade de recursos advindos da SEFIN, SEGOV, SEDURB (TRIMMC), SEPLAN ou da Secretaria Gestora do Próprio)	31/12/2021	26/06/2022	NÃO CUMPRIDA
Gestor	LARISSA SILVA DE OLIVEIRA CORDEIRO				
4	SIEDI	Execução e Gerenciamento da obra	26/06/2022	20/04/2023	EM ANDAMENTO
Gestor	LARISSA SILVA DE OLIVEIRA CORDEIRO				

PREFEITURA DE SANTOS
PREFEITURA
Plano de Metas

Número : 658	**Tipo :** Prioridade de Gestão	**Eixo :** Santos Zeladora, Planejada e Habitacional	**Status :** EM ANDAMENTO

Meta
Morro do José Menino - Via permanente do VLT, trecho a jusante da Rua 1 - Deslizamento de solo com atingimento de via permanente de VLT. Implantação de sistema de drenagem pluvial; readequação do sistema de esgotamento sanitário; remoção de material instável; proteção superficial de encosta

AÇÕES DO PLANO

Sequência	Secretaria	Ação	Início	Término	Status
1	SIEDI	Elaboração dos estudos preliminares.	04/01/2021	01/03/2021	CONCLUÍDA
Gestor	LARISSA SILVA DE OLIVEIRA CORDEIRO				
2	SIEDI	Contratação e elaboração do projeto executivo (considerando a disponibilidade de recursos advindos da SEFIN, SEGOV, SEDURB (TRIMMC), SEPLAN ou da Secretaria Gestora do Próprio)	01/03/2021	31/12/2021	CONCLUÍDA
Gestor	LARISSA SILVA DE OLIVEIRA CORDEIRO				
3	SIEDI	Elaboração de orçamento e edital; e realização de licitação e contratação da obra (considerando a disponibilidade de recursos advindos da SEFIN, SEGOV, SEDURB (TRIMMC), SEPLAN ou da Secretaria Gestora do Próprio)	31/12/2021	26/06/2022	NÃO CUMPRIDA
Gestor	LARISSA SILVA DE OLIVEIRA CORDEIRO				
4	SIEDI	Execução e Gerenciamento da obra	26/06/2022	20/04/2023	EM ANDAMENTO
Gestor	LARISSA SILVA DE OLIVEIRA CORDEIRO				

Número : 679	**Tipo :** Prioridade de Gestão	**Eixo :** Santos Cultural, Turística e Criativa	**Status :** EM ANDAMENTO

Meta
Revitalizar o Emissário Submarino

AÇÕES DO PLANO

Sequência	Secretaria	Ação	Início	Término	Status

PREFEITURA DE SANTOS
PREFEITURA
Plano de Metas

1	SEDURB	ELABORAÇÃO DO PROJETO BÁSICO - FASE 1	01/04/2021	31/05/2021	CONCLUÍDA
Gestor	GLAUCUS RENZO FARINELLO				
2	SIEDI	ELABORAÇÃO DA ESTIMATIVA INICIAL DE CUSTOS - FASE 1	01/06/2021	30/06/2021	CONCLUÍDA
Gestor	LARISSA SILVA DE OLIVEIRA CORDEIRO				
3	SEPLAN	CAPTAÇÃO DE RECURSOS - FASE 1	01/07/2021	15/09/2022	CONCLUÍDA
Gestor	FABIO ALEXANDRE FERNANDES FERRAZ				
4	SIEDI	ELABORAÇÃO DOS ELEMENTOS TÉCNICOS LICITATÓRIOS E EXECUÇÃO DO PROCEDIMENTO LICITATÓRIO - FASE 1	16/09/2021	31/01/2022	NÃO CUMPRIDA
Gestor	RONALD SANTOS LIMA				
5	SIEDI	EXECUÇÃO E GERENCIAMENTO DA OBRA - FASE 1	01/02/2022	30/09/2022	EM ANDAMENTO
Gestor	LARISSA SILVA DE OLIVEIRA CORDEIRO				

PREFEITURA DE SANTOS
PREFEITURA
Plano de Metas

SMS

Número : 112	**Tipo :** Plano de Governo	**Eixo :** Santos Assistencial, Cidadã e Saudável	**Status :** CONCLUÍDA

Meta
Ampliar a equipe de Consultório na Rua em parceria com o terceiro setor

AÇÕES DO PLANO

Sequência	Secretaria	Ação	Início	Término	Status
1	SMS	Adequação interna e externa do segundo veiculo disponível para atender os padrões preconizados da Politica Nacional de Consultório na Rua.	04/01/2021	31/12/2022	EM ANDAMENTO
Gestor	MARIANA CARDOSO MAIA TRAZZI				
2	SMS	Nomeação de profissionais (médico, enfermeiro, técnico de enfermagem, assistente social, psicólogo e terapeuta ocupacional) necessários à criação da segunda equipe de consultório na rua.	04/01/2021	31/12/2023	EM ANDAMENTO
Gestor	MARIANA CARDOSO MAIA TRAZZI				
3	SMS	Redefinição da área de atuação da segunda equipe do consultório na rua.	04/01/2021	31/12/2021	CONCLUÍDA
Gestor	MARIANA CARDOSO MAIA TRAZZI				

Número : 161	**Tipo :** Plano de Governo	**Eixo :** Santos Assistencial, Cidadã e Saudável	**Status :** NÃO CUMPRIDA

Meta
Ampliar o prédio da Policlínica do Marapé

AÇÕES DO PLANO

Sequência	Secretaria	Ação	Início	Término	Status
1	SMS	Estudo de viabilidade de ampliação no mesmo imóvel e/ou aquisição de novo terreno	04/01/2021	31/12/2021	CONCLUÍDA
Gestor	ALEXANDRA OLIVEIRA DE ANDRADE NUNES				
2	SIEDI	Elaboração de Projeto Arquitetônico	01/07/2021	31/03/2022	NÃO CUMPRIDA
Gestor	ALEXANDRA OLIVEIRA DE ANDRADE NUNES				

3	SEGOV	Captação de Recursos financeiros / Definição da modalidade de contratação para a construção	01/10/2021	31/05/2022	NÃO CUMPRIDA
Gestor	ALEXANDRA OLIVEIRA DE ANDRADE NUNES				

Número : 162 | **Tipo :** Plano de Governo | **Eixo :** Santos Assistencial, Cidadã e Saudável | **Status :** EM ANDAMENTO

Meta
Construir a Policlínica do Estuário

AÇÕES DO PLANO

Sequência	Secretaria	Ação	Início	Término	Status
1	SMS	Escolha do local a ser construído	04/01/2021	31/12/2021	CONCLUÍDA
Gestor	ALEXANDRA OLIVEIRA DE ANDRADE NUNES				
2	SMS	Aquisição de terreno	01/07/2021	31/12/2022	EM ANDAMENTO
Gestor	ALEXANDRA OLIVEIRA DE ANDRADE NUNES				

Número : 163 | **Tipo :** Plano de Governo | **Eixo :** Santos Assistencial, Cidadã e Saudável | **Status :** EM ANDAMENTO

Meta
Construir a Policlínica do Dique da Vila Gilda

AÇÕES DO PLANO

Sequência	Secretaria	Ação	Início	Término	Status
1	SMS	Escolha do local a ser construído	04/01/2021	31/12/2021	CONCLUÍDA
Gestor	ALEXANDRA OLIVEIRA DE ANDRADE NUNES				
2	SIEDI	Elaboração de Projeto Arquitetônico	01/07/2021	30/09/2022	EM ANDAMENTO
Gestor	ALEXANDRA OLIVEIRA DE ANDRADE NUNES				
3	SEGOV	Captação de Recursos financeiros / Definição da modalidade de contratação para a construção	01/10/2021	31/12/2022	EM ANDAMENTO
Gestor	ALEXANDRA OLIVEIRA DE ANDRADE NUNES				

PREFEITURA DE SANTOS
PREFEITURA
Plano de Metas

Número : 164	**Tipo :** Plano de Governo	**Eixo :** Santos Assistencial, Cidadã e Saudável	**Status :** EM ANDAMENTO

Meta
Construir um novo prédio para a Policlínica da Vila Progresso

AÇÕES DO PLANO

Sequência	Secretaria	Ação	Início	Término	Status
1	SMS	Escolha do local a ser construído	04/01/2021	30/12/2021	CONCLUÍDA
Gestor	ALEXANDRA OLIVEIRA DE ANDRADE NUNES				
2	SIEDI	Elaboração de Projeto Arquitetônico	01/07/2021	30/09/2022	EM ANDAMENTO
Gestor	ALEXANDRA OLIVEIRA DE ANDRADE NUNES				
3	SEGOV	Captação de Recursos financeiros / Definição da modalidade de contratação para a construção	01/10/2021	31/12/2022	EM ANDAMENTO
Gestor	ALEXANDRA OLIVEIRA DE ANDRADE NUNES				

Número : 165	**Tipo :** Plano de Governo	**Eixo :** Santos Assistencial, Cidadã e Saudável	**Status :** EM ANDAMENTO

Meta
Implantar processos digitais na Vigilância Sanitária

AÇÕES DO PLANO

Sequência	Secretaria	Ação	Início	Término	Status
1	SMS	Solicitado ao DETIC, através do processo n 056403/2021-66 (fluxo processos digitais) para implantar os processos digitais, juntamente com a SEVISA	04/01/2021	31/12/2023	EM ANDAMENTO
Gestor	ANA PAULA NUNES VIVEIROS VALEIRAS				

Número : 189	**Tipo :** Plano de Governo	**Eixo :** Santos Assistencial, Cidadã e Saudável	**Status :** CONCLUÍDA

Meta
Transferir a Policlínica da Av. Conselheiro Nébias para um novo endereço

AÇÕES DO PLANO

Sequência	Secretaria	Ação	Início	Término	Status

1	SMS	A mudança da Policlínica da Conselheiro para um novo endereço ocorreu em 17/12/2020.	01/06/2020	17/12/2020	CONCLUÍDA

Gestor MARIANA CARDOSO MAIA TRAZZI

Número : 190 **Tipo :** Plano de Governo **Eixo :** Santos Assistencial, Cidadã e Saudável **Status :** EM ANDAMENTO

Meta
Criar a Escola da Saúde, unificada na meta 384.

Número : 191 **Tipo :** Plano de Governo **Eixo :** Santos Assistencial, Cidadã e Saudável **Status :** EM ANDAMENTO

Meta
Implantar o Hospital Infantil da Zona Noroeste no Complexo Hospitalar Arthur Domingues Pinto

AÇÕES DO PLANO

Sequência	Secretaria	Ação	Início	Término	Status
1	SMS	Readequar o espaço físico, adquirir mobiliários e equipamentos e contratar recursos humanos.	01/06/2022	01/06/2023	EM ANDAMENTO

Gestor LUIZ CARLOS ESPINDOLA JUNIOR

Número : 192 **Tipo :** Plano de Governo **Eixo :** Santos Assistencial, Cidadã e Saudável **Status :** EM ANDAMENTO

Meta
Construir a nova Policlínica Caneleira/São Jorge

AÇÕES DO PLANO

Sequência	Secretaria	Ação	Início	Término	Status
1	SMS	Escolha do local a ser construído	04/01/2021	31/12/2021	CONCLUÍDA

Gestor ALEXANDRA OLIVEIRA DE ANDRADE NUNES

2	SMS	Aquisição do terreno	01/07/2021	31/12/2022	EM ANDAMENTO

Gestor ALEXANDRA OLIVEIRA DE ANDRADE NUNES

Número : 210 **Tipo :** Plano de Governo **Eixo :** Santos Assistencial, Cidadã e Saudável **Status :** EM ANDAMENTO

Meta
Ampliar o Programa Saúde da Família com novas equipes e áreas de atuação

AÇÕES DO PLANO

PREFEITURA DE SANTOS
PREFEITURA
Plano de Metas

Sequência	Secretaria	Ação	Início	Término	Status
1	SMS	Redefinição do território de abrangência das micro áreas das policlínicas.	04/01/2021	31/12/2021	CONCLUÍDA
Gestor	MARIANA CARDOSO MAIA TRAZZI				
2	SMS	Nomeação de profissionais (técnico de enfermagem, agente comunitário de saúde, dentista, médicos e enfermeiros) necessários à criação de novas equipes de saúde da família.	04/01/2021	30/06/2023	EM ANDAMENTO
Gestor	MARIANA CARDOSO MAIA TRAZZI				

Número : 211 | **Tipo :** Plano de Governo | **Eixo :** Santos Assistencial, Cidadã e Saudável | **Status :** EM ANDAMENTO

Meta
Atualizar a base de dados das microáreas de atuação das equipes do Programa Saúde da Família

AÇÕES DO PLANO

Sequência	Secretaria	Ação	Início	Término	Status
1	SMS	Realizar o levantamento dos cadastros de cada equipe/microárea e efetuar as correções quando necessário.	04/01/2021	31/12/2022	EM ANDAMENTO
Gestor	MARIANA CARDOSO MAIA TRAZZI				

Número : 212 | **Tipo :** Plano de Governo | **Eixo :** Santos Assistencial, Cidadã e Saudável | **Status :** NÃO CUMPRIDA

Meta
Ampliar o Programa Mãe Santista para atendimento de gestantes usuárias de drogas, vítimas de violência, em situação de risco e vulnerabilidade

AÇÕES DO PLANO

Sequência	Secretaria	Ação	Início	Término	Status
1	SMS	Melhorar a integração entre todos os serviços da SMS (Atenção Básica, Consultório na Rua, Especialidades ? Saúde Mental e Instituto da Mulher e Gestante, UPAs, SAMU e Maternidades).	04/01/2021	30/03/2021	CONCLUÍDA
Gestor	MARIANA CARDOSO MAIA TRAZZI				
2	SMS	Articular com a SEDES (Secretaria de Desenvolvimento Social) e os Conselhos Municipais (CMDCA, COM MULHER, Conselho Tutelar, COMAD).	01/03/2021	30/04/2021	CONCLUÍDA
Gestor	MARIANA CARDOSO MAIA TRAZZI				

3	SMS	Estabelecer o fluxo de acolhimento e atendimento.	01/05/2021	21/10/2021	CONCLUÍDA
Gestor	MARIANA CARDOSO MAIA TRAZZI				
4	SMS	Adequar o quadro de recursos humanos dos serviços que atendem a gestante e o recém-nascido e lactente.	04/01/2021	15/12/2021	NÃO CUMPRIDA
Gestor	MARIANA CARDOSO MAIA TRAZZI				
5	SMS	Realizar Educação Permanente em Saúde entre todos os serviços para reconhecer e acolher essa população.	01/07/2021	15/12/2021	NÃO CUMPRIDA
Gestor	MARIANA CARDOSO MAIA TRAZZI				

Número : 213 | **Tipo :** Plano de Governo | **Eixo :** Santos Assistencial, Cidadã e Saudável | **Status :** EM ANDAMENTO

Meta
Implantar o Programa Saúde da Família nos bairros Macuco e Estuário

AÇÕES DO PLANO

Sequência	Secretaria	Ação	Início	Término	Status
1	SMS	Construção da Policlínica do Estuário sendo tratada através da Meta 162 pelo Deafin-SMS.	04/01/2021	31/12/2024	EM ANDAMENTO
Gestor	ALEXANDRA OLIVEIRA DE ANDRADE NUNES				
2	SMS	Planejamento e estudos para definição das áreas de abrangência de cada microárea para a criação de novas equipes de saúde da família que contemplem estes bairros.	04/01/2021	31/12/2022	EM ANDAMENTO
Gestor	MARIANA CARDOSO MAIA TRAZZI				
3	SMS	Nomeação de profissionais (técnico de enfermagem, agente comunitário de saúde, dentista, médicos e enfermeiros) necessários à criação de novas equipes de saúde da família.	04/01/2021	31/12/2023	EM ANDAMENTO
Gestor	MARIANA CARDOSO MAIA TRAZZI				
4	SMS	Capacitação das novas equipes para atuarem na Estratégia de Saúde da Família.	01/07/2021	01/06/2024	EM ANDAMENTO
Gestor	MARIANA CARDOSO MAIA TRAZZI				

Número : 214 | **Tipo :** Plano de Governo | **Eixo :** Santos Assistencial, Cidadã e Saudável | **Status :** CONCLUÍDA

Meta
Ampliar o número de equipes do Programa Saúde da Família, na Vila dos Criadores

PREFEITURA DE SANTOS
PREFEITURA
Plano de Metas

AÇÕES DO PLANO

Sequência	Secretaria	Ação	Início	Término	Status
1	SMS	De acordo com a Política Nacional de Atenção Básica (Portaria nº 2.436, 21/09/2017), a qual preconiza a quantidade populacional atendida por cada equipe de Saúde da Família, toda a população residente na Vila dos Criadores já está cadastrada e atendida pela equipe existente.	04/01/2021	04/01/2021	CONCLUÍDA

Gestor MARIANA CARDOSO MAIA TRAZZI

Número : 224 **Tipo :** Plano de Governo **Eixo :** Santos Assistencial, Cidadã e Saudável **Status :** EM ANDAMENTO

Meta
Promover a revitalização do complexo hospitalr da Zona Noroeste e a melhoria da hotelaria da unidade

AÇÕES DO PLANO

Sequência	Secretaria	Ação	Início	Término	Status
1	SMS	Reformar todo o Complexo e adquirir mobiliários e equipamentos.	01/03/2022	01/03/2023	EM ANDAMENTO

Gestor LUIZ CARLOS ESPINDOLA JUNIOR

Número : 225 **Tipo :** Plano de Governo **Eixo :** Santos Assistencial, Cidadã e Saudável **Status :** EM ANDAMENTO

Meta
Garantir o atendimento 24 horas por dia para captação de órgaos doados

AÇÕES DO PLANO

Sequência	Secretaria	Ação	Início	Término	Status
1	SMS	Ampliação dos recursos humanos para viabilizar o funcionamento da seção 24h/ dia. Compor equipe multiprofissional com 2 médicos, 4 enfermeiros, 4 auxiliares ou técnicos de enfermagem e 2 oficiais de administração;	03/06/2022	03/06/2023	EM ANDAMENTO

Gestor LUIZ CARLOS ESPINDOLA JUNIOR

2	SMS	Capacitar técnicos em atendimento para captação de órgãos	08/10/2019	31/12/2022	EM ANDAMENTO

Gestor LUIZ CARLOS ESPINDOLA JUNIOR

PREFEITURA DE SANTOS
PREFEITURA
Plano de Metas

Número : 226	**Tipo :** Plano de Governo	**Eixo :** Santos Assistencial, Cidadã e Saudável	**Status :** EM ANDAMENTO

Meta
Ampliar o período de atendimento domiciliar do Programa Saúde da Família

AÇÕES DO PLANO

Sequência	Secretaria	Ação	Início	Término	Status
1	SMS	Realizar estudo para levantamento das necessidades de cada micro área das unidades de saúde, reorganizando a frequência da visita domiciliar	04/01/2021	31/12/2022	EM ANDAMENTO
Gestor	MARIANA CARDOSO MAIA TRAZZI				
2	SMS	Nomeação de profissionais (técnico de enfermagem, agente comunitário de saúde, dentista, médicos e enfermeiros).	01/01/2021	30/06/2023	EM ANDAMENTO
Gestor	MARIANA CARDOSO MAIA TRAZZI				

Número : 230	**Tipo :** Plano de Governo	**Eixo :** Santos Assistencial, Cidadã e Saudável	**Status :** EM ANDAMENTO

Meta
Aperfeiçoar e dar mais transparência à gestão das vagas hospitalares de maior complexidade

AÇÕES DO PLANO

Sequência	Secretaria	Ação	Início	Término	Status
1	SMS	Foi solicitado ao DETIC através do nº de processo 057271/2021-62, para viabilizar a criação de um programa específico, mapeando todos os leitos existentes na cidade.	01/01/2021	31/12/2023	EM ANDAMENTO
Gestor	DEVANIR PAZ				

Número : 231	**Tipo :** Plano de Governo	**Eixo :** Santos Assistencial, Cidadã e Saudável	**Status :** EM ANDAMENTO

Meta
Ampliar a oferta de exames para gestantes com risco de trombofilia

AÇÕES DO PLANO

Sequência	Secretaria	Ação	Início	Término	Status

PREFEITURA DE SANTOS
PREFEITURA
Plano de Metas

1	SMS	Analisar a possibilidade de ampliação junto ao convênio de prestação de serviços laboratoriais.	01/01/2021	31/12/2023	EM ANDAMENTO

Gestor DEVANIR PAZ

Número : 232 | **Tipo :** Plano de Governo | **Eixo :** Santos Assistencial, Cidadã e Saudável | **Status :** EM ANDAMENTO

Meta
Criar a Unidade Móvel Básica de Saúde para atuar nas feiras livres e outros pontos da Cidade

AÇÕES DO PLANO

Sequência	Secretaria	Ação	Início	Término	Status
1	SMS	De acordo com a Política Nacional de Atenção Básica (Portaria nº 2.436, 21/09/2017) as unidades básicas de saúde possuem território adscrito, e qualquer unidade móvel deixa de atender os princípios do vínculo e da territorialidade. No entanto, a fim de oferecer serviços de saúde à população que frequenta as feiras livres existe a possibilidade da Unidade Odontológica Móvel, a qual está prevista na referida portaria e atenderia plenamente a meta proposta. Outra sugestão para o atendimento desta meta seria a prestação de serviços de orientação em saúde realizados pelas equipes da Vigilância Epidemiológica.	19/01/2021	01/06/2024	EM ANDAMENTO

Gestor MARIANA CARDOSO MAIA TRAZZI

Número : 233 | **Tipo :** Plano de Governo | **Eixo :** Santos Assistencial, Cidadã e Saudável | **Status :** NÃO CUMPRIDA

Meta
Criar o Programa Zeladores das Unidades de Saúde

AÇÕES DO PLANO

Sequência	Secretaria	Ação	Início	Término	Status
1	SMS	Estudo para elaboração de projeto de manutenção das unidade de saúde	01/02/2021	30/11/2021	CONCLUÍDA

Gestor ALEXANDRA OLIVEIRA DE ANDRADE NUNES

2	SMS	Criação dos zeladores da Saúde	01/10/2021	31/12/2021	NÃO CUMPRIDA

Gestor ALEXANDRA OLIVEIRA DE ANDRADE NUNES

Número : 234 | **Tipo :** Plano de Governo | **Eixo :** Santos Assistencial, Cidadã e Saudável | **Status :** CONCLUÍDA

Meta
Ampliar o atendimento pediátrico do Hospital dos Estivadores no pós-nascimento

PREFEITURA DE SANTOS
PREFEITURA
Plano de Metas

AÇÕES DO PLANO

Sequência	Secretaria	Ação	Início	Término	Status
1	SMS	Criar um ambulatório de pediatria especializada em crianças prematuras, com atendimento multidisciplinar.	01/01/2021	31/12/2021	CONCLUÍDA

Gestor CRISTIAN MARK WEISER

Número : 271 **Tipo :** Plano de Governo **Eixo :** Santos Assistencial, Cidadã e Saudável **Status :** EM ANDAMENTO

Meta
Ampliar a disponibilidade de vagas em Instituições de Longa Permanência de Idosos - ILPI

AÇÕES DO PLANO

Sequência	Secretaria	Ação	Início	Término	Status
1	SMS	Foi aberto um processo nº 056483/2021-03 para encaminhamento do inicador à Secretaria de Desenvolvimento Social - SEDS, uma vez que não pertence a saúde.	01/01/2021	31/12/2023	EM ANDAMENTO

Gestor DEVANIR PAZ

Número : 301 **Tipo :** Plano de Governo **Eixo :** Santos Assistencial, Cidadã e Saudável **Status :** NÃO CUMPRIDA

Meta
Ampliar o atendimento do Centro de Testagem e Aconselhamento - CTA

AÇÕES DO PLANO

Sequência	Secretaria	Ação	Início	Término	Status
1	SMS	Ampliar o quadro técnico de servidores.	01/01/2021	30/06/2022	NÃO CUMPRIDA

Gestor CRISTIAN MARK WEISER

Número : 302 **Tipo :** Plano de Governo **Eixo :** Santos Assistencial, Cidadã e Saudável **Status :** CONCLUÍDA

Meta
Viabilizar com o Hospital Guilherme Álvaro a reestruturação do Ambulatório de Saúde Integral para Travestis e Transexuais

AÇÕES DO PLANO

Sequência	Secretaria	Ação	Início	Término	Status

1	SMS	Meta cumprida. Disponibilizamos parte da carga horária de 2 servidores do quadro da SMS (1 Psicólogo e 1 Assistente Social) para atendimento no referido ambulatório, as segundas-feiras.	01/01/2020	31/12/2020	CONCLUÍDA

Gestor CRISTIAN MARK WEISER

Número : 305	**Tipo :** Plano de Governo	**Eixo :** Santos Assistencial, Cidadã e Saudável	**Status :** EM ANDAMENTO

Meta
Criar o centro de referência especializado no atendimento às pessoas LGBTI

AÇÕES DO PLANO

Sequência	Secretaria	Ação	Início	Término	Status
1	SMS	Nenhuma ação a realizar. A meta apresentada está relacionada aos atendimentos prestados pela Secretaria de Desenvolvimento Social - SEDS, onde entendemos que deve ser realizada a criação do núcleo de atendimento a população LGBTI.	01/01/2021	31/12/2024	EM ANDAMENTO

Gestor CRISTIAN MARK WEISER

Número : 384	**Tipo :** Plano de Governo	**Eixo :** Santos Assistencial, Cidadã e Saudável	**Status :** EM ANDAMENTO

Meta
Criar a Escola Municipal de Saúde

AÇÕES DO PLANO

Sequência	Secretaria	Ação	Início	Término	Status
1	SMS	Conquistar espaço próprio para a Escola de Saúde de Santos: Encontrar Sede.	04/01/2021	31/12/2021	CONCLUÍDA

Gestor RUBENS GOULART PANICO

2	SMS	Criação de leis específicas sobre Educação em Saúde no Município, encaminhados pelos projetos administrativos 42.896/2020-76 e 52.998/2020-72	05/10/2020	31/12/2021	CONCLUÍDA

Gestor RUBENS GOULART PANICO

3	SMS	Formalizar Convênio com a COAPES	01/03/2021	31/12/2022	EM ANDAMENTO

Gestor RUBENS GOULART PANICO

4	SMS	Elaboração do plano de EPS 2021-22	04/10/2021	10/12/2021	CONCLUÍDA
Gestor	RUBENS GOULART PANICO				
5	SMS	Pactuação dos Campos de Estágio para 2023, com COAPES vigente	01/11/2022	31/12/2023	EM ANDAMENTO
Gestor	RUBENS GOULART PANICO				
6	SMS	Estruturar os Núcleos de Educação Permanente em Saúde	01/02/2021	30/09/2023	EM ANDAMENTO
Gestor	RUBENS GOULART PANICO				
7	SMS	Fortalecer a Estrutura Logística e Pedagógica disponível para os programas de Residência da SMS	01/12/2021	31/12/2023	EM ANDAMENTO
Gestor	RUBENS GOULART PANICO				

Número : 386 | **Tipo :** Plano de Governo | **Eixo :** Santos Assistencial, Cidadã e Saudável | **Status :** EM ANDAMENTO

Meta
Ampliar a oferta de exames no Ambulatório de Especialidades da Zona Noroeste - Ambesp

AÇÕES DO PLANO

Sequência	Secretaria	Ação	Início	Término	Status
2	SMS	Repor oficiais de administração aposentados e/ou exonerados nos últimos 12 (doze) meses através de nomeações.	01/01/2021	31/12/2023	EM ANDAMENTO
Gestor	CRISTIAN MARK WEISER				
3	SMS	Efetivar a ampliação da equipe de Enfermagem (técnicos e enfermeiros) através de nomeações.	01/01/2021	31/12/2023	EM ANDAMENTO
Gestor	CRISTIAN MARK WEISER				

Número : 387 | **Tipo :** Plano de Governo | **Eixo :** Santos Assistencial, Cidadã e Saudável | **Status :** NÃO INICIADA

Meta
Implantar Hospital Dia na Zona Noroeste

AÇÕES DO PLANO

Sequência	Secretaria	Ação	Início	Término	Status

PREFEITURA DE SANTOS
PREFEITURA
Plano de Metas

1	SMS	O Complexo Hospitalar da Zona Noroeste será uma referência no atendimento pediátrico, bem como já é na cirurgia vascular. Portanto o tema Hospital Dia não é pertinente.	01/01/2023	31/12/2024	NÃO INICIADA

Gestor LUIZ CARLOS ESPINDOLA JUNIOR

Número : 389	**Tipo :** Plano de Governo	**Eixo :** Santos Assistencial, Cidadã e Saudável	**Status :** EM ANDAMENTO

Meta
Criar núcleo de atendimento para crianças com deficiência na Zona Noroeste

AÇÕES DO PLANO

Sequência	Secretaria	Ação	Início	Término	Status
1	SMS	A SERFIS-ZNO (CER-II) já realiza os atendimentos de reabilitação infantil apontados na meta, sendo necessária apenas a ampliação de equipe técnica. Ação: Ampliar a equipe da SERFIS-ZNO (CER-II) através de nomeação por concurso público, dos seguintes profissionais: Fisioterapeuta, Terapeuta Ocupacional; Fonoaudiólogo; Psicólogo; Médico Neurologista Infantil.	01/01/2021	31/12/2023	EM ANDAMENTO

Gestor CRISTIAN MARK WEISER

SECRETARIA DE SAÚDE

ATOS DA COMISSÃO MUNICIPAL E PERMANENTE DE LICITAÇÃO

AVISO DE EDITAL
PREGÃO ELETRÔNICO Nº 15.257/2022
(COTAS EXCLUSIVAS PARA ME/EPP/COOP)

Acha-se aberto na Secretaria Municipal de Saúde, o Pregão Eletrônico nº 15.257/2022 – Processo nº 40.583/2022-81, cujo objeto é a aquisição de ESFIGMONAMÔMETRO, NEGATOSCÓPIO, LANTERNA CLÍNICA, MARTELO DE REFLEXO, ESTETOSCÓPIO, OTOSCÓPIO SIMPLES E OXÍMETRO DE PULSO, para utilização na Seção de Recuperação e Fisioterapia da Zona Noroeste – SERFIS-ZNO. O encerramento dar-se-á em 15/08/2022, às 08:30 horas. O edital, na íntegra, encontra-se à disposição dos interessados no endereço eletrônico www.licitacoes-e.com.br sob o nº: 953185. Para qualquer informação, entrar em contato: telefone: (13) 3213-5133 e-mail: licitacaosaude@santos.sp.gov.br.

PREGÃO ELETRÔNICO Nº 15.258/2022
(COTAS DE AMPLA PARTICIPAÇÃO, COTAS EXCLUSIVAS PARA ME/EPP/COOP E COTAS RESERVADAS PARA ME/EPP/COOP)

Acha-se aberto na Secretaria Municipal de Saúde, o Pregão Eletrônico nº 15.258/2022– Processo nº 34.970/2022-33, que tem como objeto a seleção de propostas para REGISTRO DE PREÇOS visando ao fornecimento de material de enfermagem: SERINGA DE 50 U COM AGULHA 8 MM - SEM DISP. DE SEGURANÇA, TESTE DE BOWIE-DICK, ÓCULOS DE PROTEÇÃO INDIVIDUAL, UMIDIFICADOR PARA FLUXÔMETRO DE OXIGÊNIO, TUBO COLETA SANGUE - AMARELO - 8,5 ML, TESTE RÁPIDO DE GRAVIDEZ - HCG URINA E TALA RETANGULAR FLEXÍVEL TAMANHO G E GG. O encerramento dar-se-á em 15/08/2022 às 08:30h. O edital, na íntegra, encontra-se à disposição dos interessados no endereço eletrônico www.licitacoes-e.com.br sob o nº: 953076.

Para qualquer esclarecimento, entrar em contato: telefone (13) 3213-5100 – RAMAL 5339 / 5137 e-mail: licitacaosaude@santos.sp.gov.br.

PREGÃO ELETRÔNICO Nº 15.259/2022
(COTAS DE AMPLA PARTICIPAÇÃO, COTAS RESERVADAS PARA ME/EPP/COOP E COTAS EXCLUSIVAS PARA ME/EPP/COOP)

Acha-se aberto na Secretaria Municipal de Saúde, o Pregão Eletrônico nº 15.259/2022 – Processo nº 35.625/2022-81, que tem como objeto a seleção de propostas para REGISTRO DE PREÇOS visando ao fornecimento de medicamentos: CLONAZEPAM 2 MG COMP, CLOMIPRAMINA 25 MG COMP, CLOMIPRAMINA 75 MG, CLOMIPRAMINA 10 MG COMP, CIPROFLOXACINA 200 MG / 100 ML INJETAVEL, COLAGENASE/CLORANFENICOL POM, COMPLEXO B AMPOLA, COLECALCIFEROL 7.000 UI, DAPAGLIFLOZINA 10 MG CP E DEXAMETASONA 4 MG CP. O encerramento dar-se-á em 15/08/2022, às 08:30h. O edital, na íntegra, encontra-se à disposição dos interessados no endereço eletrônico www.licitacoes-e.com.br sob o nº: 953023. Para qualquer esclarecimento, entrar em contato: telefone (13) 3213-5137 e-mail: licitacaosaude@santos.sp.gov.br.

PREGÃO ELETRÔNICO Nº 15.260/2022
(COTAS DE AMPLA PARTICIPAÇÃO, COTAS EXCLUSIVAS PARA ME/EPP/COOP E COTAS RESERVADAS PARA ME/EPP/COOP)

Acha-se aberto na Secretaria Municipal de Saúde, o Pregão Eletrônico nº 15.260/2022– Processo nº 34.974/2022-94, que tem como objeto a seleção de propostas para REGISTRO DE PREÇOS visando ao fornecimento de material de enfermagem: COLETOR UNIVERSAL ESTÉRIL, COLETOR URINA INFANTIL MASCULINO, COLETOR URINA INFANTIL FEMININO, COMPRESSA DE GAZE TIPO ZOBEC, ELETRODO ADULTO PARA EQUIPAMENTO MÉDICO, FRALDA DESCARTÁVEL ADULTO - TAMANHO GG, MÁSCARA FACIAL N95 e MÁSCARA DE VENTURI P/ ADULTO. O encerramento dar-se-á em 15/08/2022 às 08:30h. O edital, na íntegra, encontra-se à disposição dos interessados no endereço eletrônico www.licitacoes-e.com.br sob o nº: 952945. Para qualquer esclarecimento, entrar em contato: telefone (13) 3213-5135 e-mail: licitacaosaude@santos.sp.gov.br.

Santos, 28 de julho de 2022.

RENATA AGUILAR RAMIRES LIMA
PRESIDENTE DA COMISSÃO MUNICIPAL E PERMANENTE DE LICITAÇÃO – SAÚDE
EM SUBSTITUIÇÃO

SECRETARIA DE MEIO AMBIENTE

ATOS DA SEÇÃO DE FISCALIZAÇÃO AMBIENTAL

EDITAL Nº 195/2022

A Seção de Fiscalização Ambiental, nos termos

dos parágrafos 2º e 4º do art. 2º da Lei Complementar nº 917, de dezembro de 2015, torna público por este edital, a lavratura do **Auto de Infração n.º 1691,** em nome de **RESIDENCIAL AURORA,** CNPJ nº 64.042.666/0001-95, situado(a) à Rua Prof. Torres Homem, 665 - Aparecida - Santos - SP.

Data da lavratura: 22/07/2022

Descrição da infração: Autuado por descumprir a Intimação n.º 2418, de 08/06/2022, pois não apresentou o comprovante de destinação ambientalmente correta (CTRs – Controle de Transporte de Resíduos), da obra realizada no endereço supramencionado.

Infração: Artigos 15, 20 e 42, da Lei Complementar n.º 792/2013

Penalidade: Artigo 52, inciso I, da Lei Complementar n.º 792/2013

Valor da Multa: R$ 464,56 (quatrocentos e sessenta e quatro reais e cinquenta e seis centavos).

O prazo para pagamento da multa é de 30 (trinta) dias, contados desta publicação, devendo o autuado, para tanto, dirigir-se à Praça dos Expedicionários, 10 - 3º andar, Gonzaga, de segunda a sexta-feira, das 9 às 17 horas.

Fica notificado o autuado, ainda, que, querendo, poderá oferecer defesa, no prazo de 30 (trinta) dias contados desta publicação, a qual deverá ser protocolizada no Poupatempo, na Av. João Pessoa nº 246.

O não pagamento ou o não oferecimento de defesa no prazo concedido importará na inscrição do débito na Dívida Ativa do Município de Santos e consequente ajuizamento de execução fiscal.

NELSON VAZ FEIJÓ JUNIOR
CHEFE DA SEFISCAM/SEMAM

EDITAL Nº 196/2022

A Seção de Fiscalização Ambiental, nos termos dos parágrafos 2º e 4º do art. 2º da Lei Complementar nº 917, de dezembro de 2015, torna público por este edital, a lavratura do **Auto de Infração n.º 1680,** em nome de **MARIANA EMPREENDIMENTOS IMOBILIÁRIOS E PARTICIPAÇÕES LTDA,** CNPJ nº 10.419.443/0001-75, situado(a) à Rua Liberdade, 182 - Embaré - Santos - SP.

Data da lavratura: 10/06/2022

Descrição da infração: Autuada por infringir a legislação municipal ao apresentar Plano de Gerenciamento de Resíduos da Construção Civil (PGRSCC), após o término da obra de demolição realizada no endereço supramencionado.

Infração: Artigos 13, parágrafo único, e 16, da Lei Complementar n.º 792/2013

Penalidade: Artigo 52, inciso I, da Lei Complementar n.º 792/2013

Valor da Multa: R$ 464,56 (quatrocentos e sessenta e quatro reais e cinquenta e seis centavos).

O prazo para pagamento da multa é de 30 (trinta) dias, contados desta publicação, devendo o autuado, para tanto, dirigir-se à Praça dos Expedicionários, 10 - 3º andar, Gonzaga, de segunda a sexta-feira, das 9 às 17 horas.

Fica notificado o autuado, ainda, que, querendo, poderá oferecer defesa, no prazo de 30 (trinta) dias contados desta publicação, a qual deverá ser protocolizada no Poupatempo, na Av. João Pessoa nº 246.

O não pagamento ou o não oferecimento de defesa no prazo concedido importará na inscrição do débito na Dívida Ativa do Município de Santos e consequente ajuizamento de execução fiscal.

NELSON VAZ FEIJÓ JUNIOR
CHEFE DA SEFISCAM/SEMAM

EDITAL Nº 197/2022

A Seção de Fiscalização Ambiental, nos termos dos parágrafos 2º e 4º do art. 2º da Lei Complementar nº 917, de dezembro de 2015, torna público por este edital, a lavratura do **Auto de Infração n.º 1634,** em nome de **TATIANA SIMONETTI MACHADO LIMA,** CPF nº 267.838.588-47, situado(a) à Rua da Constituição, 551 Vila Mathias - Santos - SP.

Data da lavratura: 22/07/2022

Descrição da infração: Autuada por descumprir a Intimação n.º 2596, de 30/05/2022, para remover vegetação ruderal em excesso do imóvel localizado no endereço supramencionado.

Infração: Artigo 22, da Lei Municipal n.º 3531/68

Penalidade: Artigo 610, inciso II, da Lei Municipal n.º 3531/68

Valor da Multa: R$ 774,30 (setecentos e setenta e quatro reais e trinta centavos).

O prazo para pagamento da multa é de 30 (trinta) dias, contados desta publicação, devendo o autuado, para tanto, dirigir-se à Praça dos Expedicionários, 10 - 3º andar, Gonzaga, de segunda a sexta-feira, das 9 às 17 horas.

Fica notificado o autuado, ainda, que, querendo, poderá oferecer defesa, no prazo de 30 (trinta) dias contados desta publicação, a qual deverá ser protocolizada no Poupatempo, na Av. João Pessoa nº 246.

O não pagamento ou o não oferecimento de defesa no prazo concedido importará na inscrição do débito na Dívida Ativa do Município de Santos e consequente ajuizamento de execução fiscal.

NELSON VAZ FEIJÓ JUNIOR
CHEFE DA SEFISCAM/SEMAM

EDITAL N° 198/2022

A Seção de Fiscalização Ambiental da Secretaria Municipal de Meio Ambiente, através do presente edital, torna público, para todos os efeitos legais, que foram lavradas as INTIMAÇÕES abaixo relacionadas:

Intimação n.º 2671, de 22/07/2022 – MARINHO CONSTRUTORA EIRELI, CNPJ n.º 26.370.549/0001-

61, sito(a) na Av. Dr. Antônio Severiano, 781, Sítio do Campo, Praia Grande, SP – Atender, sob pena de multa, aos dispostos nos artigos 13, 14, 15, 16, 19 e 42 da Lei Complementar n.º 792/2013 – Apresentar novo Plano de Gerenciamento de Resíduos da Construção Civil (PGRSCC), no prazo de 10 dias, tendo em vista o indeferimento do anterior. Para mais informações, entre em contato através do telefone (13) 3226-8089, de segunda a sexta, das 10h às 16h.

Intimação n.º 2646, de 21/07/2022 – ENGECON ABC CONSTRUÇÕES, EMPREENDIMENTOS E INCORPORADORA LTDA, CNPJ n.º 02.513.327/0001-92, sito(a) na Rua do Oratório, 1704, sala 01, Parque das Nações, Santo André, SP – Atender, sob pena de multa, aos dispostos nos artigos 13, 14, 15 e 16, da Lei Complementar n.º 792/2013 – Apresentar novo Plano de Gerenciamento de Resíduos da Construção Civil (PGRSCC), no prazo de 10 dias, tendo em vista o indeferimento do anterior. Para mais informações, entre em contato através do telefone (13) 3226-8089, de segunda a sexta, das 10h às 16h.

Intimação n.º 2647, de 21/07/2022 – EUGÊNIO PIEROTTI, CPF n.º 263.543.498-00, sito(a) na Rua K, 02, Morro Santa Terezinha - Atender, sob pena de multa, aos dispostos nos artigos 13, 14, 15 e 16, da Lei Complementar n.º 792/2013 – Apresentar novo Plano de Gerenciamento de Resíduos da Construção Civil (PGRSCC), no prazo de 10 dias, tendo em vista o indeferimento do anterior. Para mais informações, entre em contato através do telefone (13) 3226-8089, de segunda a sexta, das 10h às 16h.

Intimação n.º 2644, de 21/07/2022 – BARBARA RODRIGUES CODOGNOTTO E OUTROS, CPF n.º 407.587.398-69, sito(a) na Rua N, 227 (lote 13), Morro Santa Terezinha – Atender, sob pena de multa, aos dispostos nos artigos 13, 14, 15 e 16, da Lei Complementar n.º 792/2013 – Apresentar novo Plano de Gerenciamento de Resíduos da Construção Civil (PGRSCC), no prazo de 10 dias, tendo em vista o indeferimento do anterior. Para mais informações, entre em contato através do telefone (13) 3226-8089, de segunda a sexta, das 10h às 16h.

NELSON VAZ FEIJÓ JUNIOR
CHEFE DA SEFISCAM/SEMAM

ATOS DA CHEFE DA SEÇÃO DE GERENCIAMENTO DE RESÍDUOS

Expediente despachado em 14/07/2022

Processo nº 24.620/2022-03 – JOSÉ ROBERTO VASCONCELOS DE SOUSA: Compareça o interessado no prazo de 08 (oito) dias úteis, a contar da data desta publicação, para apresentar CTRs originais (anexo III da Lei Complementar nº 792/13). O agendamento e atendimento serão realizados às segundas, quartas e sextas-feiras, das 09h30 às 11h30 através do fone (13) 3226-8087, não ocorrendo atendimento sem prévio agendamento. Nos casos de convocações diversas para o mesmo interessado, serão anotados no máximo três processos por agendamento.

Expediente despachado em 27/07/2022

Processo nº 42.842/2022-17 – ANA LUISA PREVIDE: Compareça o interessado no prazo de 08 (oito) dias úteis, a contar da data desta publicação, visando tratar de assuntos do processo em epígrafe. O agendamento e atendimento serão realizados às segundas, quartas e sextas-feiras, das 09h30 às 11h30 através do fone (13) 3226-8087, não ocorrendo atendimento sem prévio agendamento. Nos casos de convocações diversas para o mesmo interessado, serão anotados no máximo três processos por agendamento.

Expediente despachado em 28/07/2022

Processo nº 40.561/2022-49 – JAO PARTICIPAÇÕES LTDA: Compareça o interessado no prazo de 08 (oito) dias úteis, a contar da data desta publicação, para apresentar CTRs originais (anexo III da Lei Complementar nº 792/13). O agendamento e atendimento serão realizados às segundas, quartas e sextas-feiras, das 09h30 às 11h30 através do fone (13) 3226-8087, não ocorrendo atendimento sem prévio agendamento. Nos casos de convocações diversas para o mesmo interessado, serão anotados no máximo três processos por agendamento.

Processo nº 44.626/2022-34 – ANDRÉ LUIZ DA SILVA: Compareça o interessado no prazo de 08 (oito) dias úteis, a contar da data desta publicação, visando tratar de assuntos do processo em epígrafe. O agendamento e atendimento serão realizados às segundas, quartas e sextas-feiras, das 09h30 às 11h30 através do fone (13) 3226-8087, não ocorrendo atendimento sem prévio agendamento. Nos casos de convocações diversas para o mesmo interessado, serão anotados no máximo três processos por agendamento.

Processo nº 5.413/2022-23 – DEKTON ENGENHARIA E CONSTRUÇÃO LTDA: Compareça o interessado no prazo de 08 (oito) dias úteis, a contar da data desta publicação, visando tratar de assuntos do processo em epígrafe. O agendamento e atendimento serão realizados às segundas, quartas e sextas-feiras, das 09h30 às 11h30 através do fone (13) 3226-8087, não ocorrendo atendimento sem prévio agendamento. Nos casos de convocações diversas para o mesmo interessado, serão anotados no máximo três processos por agendamento.

Processo nº 42.598/2022-20 – ROGÉRIO GIUFFRIDA DE ALMEIDA: Compareça o contratante ou profissional no prazo de 08 (oito) dias úteis, a contar da data desta publicação, para retirar a DECLARAÇÃO Nº 0498/2021 - SEGRESI, documentação referente ao PGRSCC. O agendamento e atendimento serão realizados às segundas, quartas e sextas-feiras, das 09h30 às 11h00 através do fone (13) 3226-8087, não ocorrendo atendimento sem prévio agendamento.

Processo nº 42.599/2022-92 – ROGÉRIO GIUFFRIDA DE ALMEIDA: Compareça o contratante ou profissional no prazo de 08 (oito) dias úteis, a contar da data desta publicação, para retirar a DECLARAÇÃO Nº 0497/2021 - SEGRESI, documentação referente ao PGRSCC. O agendamento e atendimento serão realizados às segundas, quartas e sextas-feiras, das 09h30 às 11h00 através do fone (13) 3226-8087, não ocorrendo atendimento sem prévio agendamento.

Expediente despachado em 29/07/2022

Processo nº 42.469/2022-87 – MANUEL RODRIGUES FERNANDES: Plano de Gerenciamento de Resíduos Sólidos da Construção Civil aprovado conforme Parecer Técnico nº 0443/2022 – RSCC – SEGRESI. Fica o interessado obrigado a atender o artigo 31 (comprovar destinação ambientalmente adequada dos resíduos gerados) da Lei Complementar nº 792/2013, à época do encerramento da obra.

Processo nº 42.466/2022-99 – MANUEL RODRIGUES FERNANDES: Plano de Gerenciamento de Resíduos Sólidos da Construção Civil aprovado conforme Parecer Técnico nº 0444/2022 – RSCC – SEGRESI. Fica o interessado obrigado a atender o artigo 31 (comprovar destinação ambientalmente adequada dos resíduos gerados) da Lei Complementar nº 792/2013, à época do encerramento da obra.

Processo nº 30.627/2022-29 – MATHEUS FONTES OLIVEIRA: Plano de Gerenciamento de Resíduos Sólidos da Construção Civil aprovado conforme Parecer Técnico nº 0445/2022 – RSCC – SEGRESI.

Processo nº 31.110/2022-39 – MAIRA CASTELO BRANCO FONSECA CORREIA: Plano de Gerenciamento de Resíduos Sólidos da Construção Civil aprovado conforme Parecer Técnico nº 0446/2022 – RSCC – SEGRESI. Fica o interessado obrigado a atender o artigo 31 (comprovar destinação ambientalmente adequada dos resíduos gerados) da Lei Complementar nº 792/2013, à época do encerramento da obra.

Processo nº 25.038/2022-29 – MAIRA CASTELO BRANCO FONSECA CORREIA: Plano de Gerenciamento de Resíduos Sólidos da Construção Civil aprovado conforme Parecer Técnico nº 0447/2022 – RSCC – SEGRESI. Fica o interessado obrigado a atender o artigo 31 (comprovar destinação ambientalmente adequada dos resíduos gerados) da Lei Complementar nº 792/2013, à época do encerramento da obra.

SECRETARIA DE EDUCAÇÃO

ATOS DA SECRETÁRIA

PORTARIA Nº 023/2022 – DEPLAN/SEDUC
DE 28 DE JULHO DE 2022
ENCERRAMENTO DE COMPETÊNCIA E TRANSFERÊNCIA DE SUPERVISÃO MUNICIPAL DE INSTITUIÇÃO DE EDUCAÇÃO INFANTIL

A Secretária de Educação, com fundamento na Deliberação CME 01/02, alterada pela Deliberação CME 02/2006, e à vista do que consta no Processo nº 42934/2022-25, expede a seguinte Portaria:

Art. 1º - Fica encerrada, a pedido do interessado, a partir de janeiro de 2022, a Supervisão pela Secretaria Municipal de Educação da escola Aprender Educação Infantil, localizada à Avenida Siqueira Campos, 537 – Boqueirão – Santos/ SP, mantida por Aprender, Centro de Educação e Aprendizagem Ltda-ME, CNPJ nº 26.492.798/0001- 20, autorizada a funcionar pela Portaria nº 180/2021-DEPLAN/SEDUC, publicada no D.O.S. de 02/07/2021, página 27, em virtude de autorização pela Diretoria Regional de Ensino com transferência de competência.

Art. 2º - O acervo da referida Instituição de educação Infantil ficará sob a responsabilidade da escola Aprender Educação Infantil, localizada à Avenida Siqueira Campos, 537 – Boqueirão – Santos/ SP.

Art. 3º - Esta Portaria entra em vigor na data de sua publicação.

Santos, 28 de julho de 2022.

CRISTINA A. R. BARLETTA
SECRETÁRIA DE EDUCAÇÃO

DISPÕE SOBRE HOMOLOGAÇÃO DA ADEQUAÇÃO DO PROJETO POLÍTICO-PEDAGÓGICO BIENAL 2021/2022

A Secretária de Educação, no uso de suas atribuições legais e à vista do parecer conclusivo dos Supervisores de Ensino responsáveis pelas Unida-

des Municipais de Educação de Santos, homologa a Adequação dos Projetos Político-Pedagógicos Bienais 2021/2022.

•UME JUDOCA RICARDO SAMPAIO CARDOSO
Rua Xavantes, 70 - Caruara

•UME PROFESSOR ANTÔNIO DEMÓSTENES DE SOUZA BRITTO
Rua Voluntários Santista, s/nº - Boqueirão

•UME DEPUTADO RUBENS LARA
Rua Lucinda de Matos, 293 – Morro Nova Cintra

•UME JOÃO WALTER SAMPAIO SMOLKA
Rua Professor Nelson Espíndola Lobato, s/nº - Rádio Clube

Santos, 27 de julho de 2022.

CRISTINA A. R. BARLETTA
SECRETÁRIA DE EDUCAÇÃO

DISPÕE SOBRE HOMOLOGAÇÃO DA ADEQUAÇÃO DO PROJETO POLÍTICO-PEDAGÓGICO BIENAL 2021/2022

A Secretária de Educação, no uso de suas atribuições legais e à vista do parecer conclusivo dos Supervisores de Ensino responsáveis pelas Escolas de Educação Infantil da Rede Privada, homologa a Adequação dos Projetos Político-Pedagógicos Bienais 2021/2022.

•CRECHE COMUNITÁRIA AMIGOS II
Avenida Nossa Senhora de Fátima, 837 – Vila São Jorge

•ASSOCIAÇÃO DE AMOR À CRIANÇA ARCANJO RAFAEL – UNIDADE CASTELO
Rua Fausto Felício Brusarosco, 147 - Castelo

•ESCOLA DE EDUCAÇÃO INFANTIL "PRIMEIROS TRAÇOS"
Avenida Pinheiro Machado, 551 – Vila Belmiro

•ASSOCIAÇÃO BENEFICENTE ÁGAPE
Rua Doutor Washington de Almeida, 221 – Bom Retiro

Santos, 27 de julho de 2022.

CRISTINA A. R. BARLETTA
SECRETÁRIA DE EDUCAÇÃO

COMUNICADO Nº 55 /2022 – SEDUC
DE 29 DE JULHO DE 2022

A Secretária de Educação, no uso das atribuições que lhe são conferidas por lei, por meio da Comissão Interna de Prevenção de Acidentes - CIPA Setorial Educação, comunica que estão abertas as inscrições para o **Projeto Vamos Correr e Caminhar.**

A corrida é uma atividade aeróbica, que contribui para melhorar o condicionamento físico, acelera o metabolismo, promovendo a queima de calorias de forma mais eficiente, estimula a produção de hormônios (serotonina, endorfina) responsáveis pelo controle do stress, ansiedade, regulação do humor, promoção de prazer e bem-estar entre outros benefícios.

A caminhada é um exercício físico aeróbico, de baixo impacto e que envolve grandes grupos musculares. Além de ser um ótimo instrumento de socialização, afasta a depressão e aumenta a sensação de bem-estar. Melhora o condicionamento muscular e cardiorrespiratório, aumentando a velocidade metabólica e o retorno venoso, contribuindo para o gasto energético do corpo.

Serão oferecidas vagas (convite) para os servidores e prestadores de serviço alocados na Secretaria Municipal de Educação – SEDUC, fora do horário de trabalho.

Público-alvo: professores, equipe gestora, funcionários e prestadores de serviço.

Data de início: após o recebimento de e-mail informando o deferimento da vaga.

Horário: terças-feiras e quintas-feiras (das 19h30 às 21h30).

Total de vagas: livre.

Local: Praia do Gonzaga (tenda localizada atrás da Concha Acústica no Canal 3).

Inscrições exclusivamente pelo link:
https://forms.gle/VA1zxpu78D2iqX2K9

O link também pode ser acessado por meio da página da CIPA Setorial Educação no Portal da Educação, em Espaço para todos.

Atenção!

1. Na primeira aula o servidor e prestador de serviço alocado na Seduc que teve sua inscrição deferida, deverá entregar atestado médico original, mencionando a aptidão para a prática esportiva.

2. Recomendamos a utilização de roupas leves

e calçados confortáveis, próprios para atividade física e levar uma garrafinha com água para hidratação durante a atividade.

Observação: As inscrições deferidas serão confirmadas por e-mail por representante da CIPA Setorial Educação.

CRISTINA A. R. BARLETTA
SECRETÁRIA DE EDUCAÇÃO

COMUNICADO Nº 56 /2022
DE 29 DE JULHO DE 2022

A Secretária de Educação, no uso das atribuições que lhe são conferidas por lei, comunica o resultado final da classificação dos professores inscritos para atuar no Projeto Xadrez nas Escolas em 2022, de acordo com a Portaria nº 48/2022, publicada em 22/6/2022.

Os candidatos deverão comparecer na Seção de Projetos Educacionais Especiais – Seproje, Centro Darcy Ribeiro, Rua São Paulo 40 A, Vila Mathias, Santos, conforme segue:

Data: 02/08/2022 (3ª feira)
Horário: 15h30

CLASSIFICAÇÃO	NOME	REGISTRO
1º	José Simões de Andrade	36776-3
2º	Rodrigo Barbosa de Carvalho	37680-6
3º	Jardel Severiano da Silva	36514-8
4º	Leslie Andreia Leite	35115-5

Desempate:
* Tempo de serviço na Prefeitura Municipal de Santos
** Idade

CRISTINA A. R. BARLETTA
SECRETÁRIA DE EDUCAÇÃO

CONVOCAÇÃO Nº 95 /2022– CIPA/SEDUC
DE 29 DE JULHO DE 2022

A Secretária de Educação, no uso das atribuições que lhe são conferidas por lei, convoca os servidores cipeiros, titulares e suplentes, para participarem da 3ª Reunião Ordinária da Comissão Interna de Prevenção de Acidentes – CIPA Setorial Educação, a ser realizada no dia 31 de agosto de 2022, das 14h30 às 16h30, no Núcleo de Educação para a Paz (NEP), da Secretaria da Educação – Seduc, Praça dos Andradas, 27 – Centro, Santos.

CRISTINA A.R. BARLETTA
SECRETÁRIA DE EDUCAÇÃO

SECRETARIA DE ESPORTES

ATOS DO SECRETÁRIO

PORTARIA Nº. 90 DE 2.022 – PROMIFAE

Dispõe sobre o protocolo de projetos para o ano de 2023, por entidades de natureza esportiva ou educacional, e pessoas físicas, cadastradas no Programa Municipal de Incentivo Fiscal de Apoio ao Esporte – PROMIFAE.

O Secretário de Esportes, usando das atribuições que lhe são conferidas por lei e, considerando o disposto nos artigos 21 e 32 do Decreto nº 5.277, de 06 de fevereiro de 2009, que regulamenta a Lei Complementar nº 615, de 18 de dezembro de 2007, resolve:

Artigo 1º – Estará aberto entre agosto e setembro de 2022, o período para protocolo de novas propostas de projetos para o ano de 2023, como explicitado em calendário permanente do PROMIFAE no link: https://www.santos.sp.gov.br/?q=ins-

titucional/promifae-0

Artigo 2º – Serão recepcionados os projetos apresentados por entidades de natureza esportiva ou educacional e pessoas físicas cadastradas no PROMIFAE, de acordo com documentos citados no link anteriormente mencionado e em conformidade com a legislação vigente.

São hipóteses de indeferimento do protocolo de projetos:

I – apresentação incompleta de documentação ou fora dos prazos previstos nesta portaria;
II – realizado por quem não seja legitimado;
III – projetos idênticos ou edições sequenciais de projetos captados anteriormente e ainda não executados;
IV – projetos que contenham despesas fragmentadas para um mesmo objeto.

Artigo 3º – As propostas deverão ser protocoladas, dentro do período estabelecido, via anexo através do link: *https://forms.gle/QmchMaqrW4zzMDdP6*

Artigo 4º – Para protocolo dos projetos deverão ser apresentados os seguintes documentos:
Ofício de apresentação do projeto com firma reconhecida da assinatura;
Projeto;
Planilhas: Cronograma de Atividades (com turmas definidas, número de alunos em cada turma; faixa etária; dias e horários da semana); Quadro de Investimento; Cronograma de Execução Físico-Financeiro; Orçamento Analítico e Planilha de Orçamentos;
Termo de Ciência acerca do espaço utilizado (quando o local de atuação do projeto for espaço cedido);
Termo de Compromisso (com firma reconhecida);
Declaração;
Certidões: Certidão Negativa de Débitos de Tributos Municipais – Taxa de licença, ISSQN, IPTU e ITBI (solicitada no Poutatempo ou pode ser tirada de forma fragmentada no site da prefeitura); Certidão Negativa de Débitos Tributos Estadual (são 02 certidões, Inscritos e Não Inscritos na Dívida Ativa); Certidão Negativa de Débitos Tributários Federais, FGTS.
Santos, 29 de Julho de 2.022

DANIEL GOUVEIA DIAS
SECRETÁRIO DE ESPORTES
EM SUBSTITUIÇÃO

EXPEDIENTE DESPACHADO EM 26.07.2022

PROCESSO nº 013171/2022-41 – ASSOCIAÇÃO DE MORADORES E AMIGOS DA VILA MATHIAS: Defiro nos termos da manifestação da COPRAIA, conforme L.C.314/98.

GELASIO AYRES FERNANDES JUNIOR
SECRETÁRIO MUNICIPAL DE ESPORTES

SECRETARIA DE SERVIÇOS PÚBLICOS

ATOS DA SUBPREFEITURA DA REGIÃO DA ORLA E ZONA INTERMERDIÁRIA

NOTIFICAÇÃO Nº 121/2022

O Município de Santos, com sede na Praça Mauá, s/n. º, em Santos/SP, inscrito no CNPJ sob n.º 58.200.015/0001-83, por intermédio da Secretaria Municipal de Serviços Públicos vem com fundamento no inciso I e II do artigo 1º da Lei nº 3.322, de 14 de dezembro de 2016, NOTIFICAR a empresa CLARO/ NET/ NEXTEL/ EMBRATEL E VIVAX, inscrita no CNPJ sob n.º 40.432.544/0829-50, com sede no município de São Paulo, com representação no município de Santos-SP, situada na Av. Washington Luiz, 22, na pessoa de seu representante legal, para cumprimento do disposto nos artigos da Lei acima referida, em função da resposta ao Of.320/2022/SUP-ZOI/SESERP pela empresa CPFL.

Para o fim de atendimento do presente e, de acordo com a Lei 3.322 de 2016 art.4º, fica a empresa notificada a executar no prazo de até 7 (sete) dias, as adequações necessárias quanto a reparo em fiação irregular, situado na Rua Djalma Dutra, 10 – Gonzaga.

No caso de não atendimento da presente intimação no prazo fixado, fica a empresa sujeita à aplicação de penalidade de R$ 115,09 (cento e quinze reais e nove centavos) por metro Linear de cabeamento, por não identificar os cabos existentes e; R$ 575,49 (quinhentos e setenta e cinco reais e quarenta e nove centavos) por metro linear de cabeamento por não realizar o alinhamento dos fios nos postes, bem como a retirada dos fios excedentes e demais equipamentos não utilizados, nos termos do quanto estabelece o Artigo 11, inciso II e III da Lei 3.322, de 14 de dezembro de 2016.

Santos, 25 de julho de 2022.

LUIZ BEZZI PASQUARELLI
PREFEITO REGIONAL DA ZONA DA ORLA E ZONA INTERMEDIÁRIA
SUP-ZOI/SESERP

NOTIFICAÇÃO Nº 122/2022

O Município de Santos, com sede na Praça Mauá, s/n. º, em Santos/SP, inscrito no CNPJ sob n.º 58.200.015/0001-83, por intermédio da Secretaria Municipal de Serviços Públicos vem com fundamento no inciso I e II do artigo 1º da Lei nº 3.322, de 14 de dezembro de 2016, NOTIFICAR a empresa Vivo/Telefônica/GVT, inscrita no CNPJ sob n.º 02.558157/0001-62 , Diretoria de Articulação Regional São Paulo, situada na Avenida Engenheiro Luiz Carlos Berrini, nº 1376 - 30º andar - Cidade Monções - CEP 04571-936, São Paulo/SP, na pessoa de seu representante legal, para cumprimento do disposto nos artigos da Lei 3.322, de 14 de dezembro de 2016 em função da resposta ao Of.320/2022/SUP-ZOI/SESERP pela empresa CPFL.

Para o fim de atendimento do presente e, de acordo com a Lei 3.322 de 2016 art.4º, fica a empresa notificada a executar no prazo de até 7 (sete) dias, as adequações necessárias quanto a reparo em fiação irregular, situado na Rua Djalma Dutra, 10 –Gonzaga.

No caso de não atendimento da presente intimação no prazo fixado, fica a empresa sujeita à aplicação de penalidade de R$ 115,09 (cento e quinze reais e nove centavos) por metro Linear de cabeamento, por não identificar os cabos existentes e; R$ 575,49 (quinhentos e setenta e cinco reais e quarenta e nove centavos) por metro linear de cabeamento por não realizar o alinhamento dos fios nos postes, bem como a retirada dos fios excedentes e demais equipamentos não utilizados, nos termos do quanto estabelece o Artigo 11, inciso II e III da Lei 3.322, de 14 de dezembro de 2016.

Santos, 25 de julho de 2022.

LUIZ BEZZI PASQUARELLI
PREFEITO REGIONAL DA ZONA DA ORLA E ZONA INTERMEDIÁRIA
SUP-ZOI/SESERP

SECRETARIA DE INFRAESTRUTURA E EDIFICAÇÕES

ATOS DA CHEFE DA SEÇÃO DE FISCALIZAÇÃO DE OBRAS E NORMAS TÉCNICAS DA ZONA 3

EDITAL Nº 128/2022 - SEFISO-Z3

A Seção de Fiscalização de Obras e Normas Técnicas da Zona 3, através do presente edital, torna público para todos os efeitos legais que intimou **MITRA DIOCESANA DE SANTOS** a tendo em vista o despacho de indeferimento lavrado em 09/04/2021 ao seu pedido de aprovação de projeto para legalização de obra, deverá o imóvel ser recomposto a sua forma original de acordo com o art. 163 da Lei Complementar nº 1006/2018 Imóvel situado na Terceira travessa da Rua Pio XII, nº 138. Prazo 30 (trinta) dias. Intimação nº 166779-B. Processo Nº 45028/2022-28.

Santos, 28 de julho de 2022.

ARQ.º ALBERTO S. RAMOS
CHEFE DA SEFISO-Z3

EDITAL Nº 129/2022 - SEFISO-Z3

A Seção de Fiscalização de Obras e Normas Técnicas da Zona 3, através do presente edital, torna público para todos os efeitos legais que intimou **MÁRIO JARDES FILHO** a solicitar carta de habitação de acordo com o art. 40 da Lei Complementar nº 1025/2019 Imóvel situado a Rua Eduardo Alves, nº 385. Prazo 30 (trinta) dias. Intimação nº 166781-B. Processo Nº 45034/2022-21.

Santos, 28 de julho de 2022.

ARQ.º ALBERTO S. RAMOS
CHEFE DA SEFISO-Z3

EDITAL Nº 130/2022 - SEFISO-Z3

A Seção de Fiscalização de Obras e Normas Técnicas da Zona 3, através do presente edital, torna público para todos os efeitos legais que intimou **MITRA DIOCESANA DE SANTOS** a tendo em vista o despacho de indeferimento lavrado em 29/10/2013 no processo nº 74192/2012-43 ao seu pedido de aprovação de projeto para legalização de obra, deverá o imóvel ser recomposto a sua forma original de acordo com o art. 163 da Lei Complementar nº 1006/2018. Imóvel na Rua Itanhaém, nº 274. Prazo 30 (trinta) dias. Intimação nº 166780-B. Processo Nº 45036/2022-56.

Santos, 28 de julho de 2022.

ARQ.º ALBERTO S. RAMOS
CHEFE DA SEFISO-Z3

EDITAL Nº 131/2022 - SEFISO-Z3

A Seção de Fiscalização de Obras e Normas Técnicas da Zona 3, através do presente edital, torna público para todos os efeitos legais que intimou **LEON MANICK** a demolir obras executadas sem licença. Imóvel na Rua 2, nº 243 – Parque da Montanha, Morro Nova Cintra. Prazo 30 (trinta) dias. Intimação nº 133261-B. Processo Nº 46930/2012-44.

Santos, 28 de julho de 2022.

ARQ.º ALBERTO S. RAMOS
CHEFE DA SEFISO-Z3

CAIXA DE ASSISTÊNCIA AO SERVIDOR PÚBLICO

ATOS DO PRESIDENTE

EXTRATO DE CONTRATO
PRIMEIRO ADITAMENTO
CONTRATO Nº 037/2022
PROCESSO N° 15.484/2021-17

PARTES: CAIXA DE ASSISTENCIA AO SERVIDOR PUBLICO MUNICIPAL DE SANTOS - CAPEP-SAÚDE e SAUDE SUPLEMENTAR SOLUÇÕES EM GESTÃO DE CONSULTORIA E TREINAMENTO LTDA

OBJETO: Aditar o Contrato nº 016/2021, assinado em 28/07/2021, para prorrogar o seu prazo de vigência por mais 03 (três) meses, a partir de 28/07/2022.

VALOR DO CONTRATO: R$ 128.893,50 (Cento e vinte e oito mil, oitocentos e noventa e três reais e cinquenta centavos)

DOTAÇAO ORÇAMENTARIA Nº: 03.33.10.04.122.0091.2517.3.3.90.39.79.04.110.0000

NOTA DE EMPENHO N° 00613/2022

ASSINATURAS: Pela CONTRATANTE, Caixa de Assistência ao Servidor Público Municipal de Santos - CAPEP-SAÚDE, Gilvânia Karla Nunes Beltrão Alvares e pela CONTRATADA, Bruno Santos da Silva Limas, em 27/07/2022.

GILVÂNIA KARLA NUNES BELTRAO ALVARES
PRESIDENTE - CAPEP-SAUDE

EXTRATO DE CONTRATO
CONTRATO Nº 040/2022
PROCESSO N° 43135/2022-67

MODALIDADE: Inexigibilidade de licitação, Art. 25, do "caput", Lei nº 8666/93

PARTES: CAIXA DE ASSISTENCIA AO SERVIDOR PUBLICO MUNICIPAL DE SANTOS - CAPEP-SAÚDE e MUNIZ & OLIVEIRA CENTRO DE DESENVOLVIMENTO INFANTIL LTDA. – EPP (ALMAI INSTITUTO DE NEURODESENVOLVIMENTO INFANTIL)

OBJETO: Prestação de atendimento de hidroterapia única e exclusivamente ao beneficiário G.L.S., em razão e nos limites constantes no Processo Judicial nº 1014851-58.2021.8.26.0562

VALOR: R$ 20.280,00 (Vinte mil e duzentos e oitenta reais)

VIGÊNCIA: 12 (doze) meses a partir da data de assinatura

DOTAÇAO ORÇAMENTÁRIA N° 03.33.10.04.122.0091.2510.3.3.90.39.89.04.110.0000

NOTA DE EMPENHO Nº 609/2022

ASSINATURAS: Pela CONTRATANTE, Caixa de Assistência ao Servidor Público Municipal de Santos - CAPEP-SAÚDE, Gilvânia Karla Nunes Beltrão Alvares e pela CONTRATADA, MUNIZ &OLIVEIRA CENTRO DE DESENVOLVIMENTO INFANTIL LTDA. – EPP, Gustavo Silva Muniz, em 28/07/2022.

GILVÂNIA KARLA NUNES BELTRAO ALVARES
PRESIDENTE - CAPEP-SAUDE

EXPEDIENTES DESPACHADOS EM 28.07.2022

Processo nº 22311/2022-08 – ANDREA ROUBIAN: Defiro, pelo prazo de um ano, a contar de 11/05/2022. Após esse prazo a requerente deverá apresentar o termo definitivo ou certidão de objeto e pé que comprove sua situação de curadora.

COMPANHIA DE ENGENHARIA DE TRÁFEGO

ATOS DO DIRETOR-PRESIDENTE

COMUNICADO

A Companhia de Engenharia de Tráfego de Santos – CET-Santos, em cumprimento ao disposto no Artigo 95 do Código de Trânsito Brasileiro (Lei 9.503/97), informa à comunidade as seguintes intervenções na malha viária:

SUBSTITUIÇÃO DE REDE DE ESGOTO – SABESP – CAMPO GRANDE

Data / Horário: de 00h00 de 01/08 às 18h00 de 05/08/2022

Interdição Total: Av. Bernardino de Campos (sentido Praia / Centro) entre R. Carlos Gomes e R. Evaristo da Veiga.

Rota Alternativa: R. Carlos Gomes, R. Visconde de Cairu, R. Evaristo da Veiga.

Obs.: Prorrogação do período de interdição.

ENG. ANTONIO CARLOS SILVA GONÇALVES
DIRETOR PRESIDENTE
CET-SANTOS

ATOS DA COMISSÃO PERMANENTE DE LICITAÇÕES

COMUNICADO
CHAMAMENTO PÚBLICO Nº 002/2022
INEXIGIBILIDADE Nº 002/2022
PROCESSO Nº 8632-2021

Credenciamento de pessoas jurídicas para processar as operações e os respectivos pagamentos parcelados das multas de trânsito, por meio de cartão de crédito e débito, sem ônus para a CET-Santos, em conformidade com os procedimentos normatizados pela Resolução CONTRAN nº 736, de

05/07/2018, pela Portaria DENATRAN nº 149, de 12/07/2018 e com o **Anexo I** – Termo de Referência.

A Companhia de Engenharia de Tráfego de Santos, CET-Santos, comunica o resultado da análise da documentação de Habilitação apresentada para Credenciamento, do processo em referência, a saber:

I) Habilitar a proponente seguinte:
Giro Pagamentos e Tecnologia Ltda.
Santos, 28 de julho de 2022.

SUELI CRISTINA DO NASCIMENTO VIEIRA PEDRON
COMISSÃO PERMANENTE DE LICITAÇÕES
PRESIDENTE

INSTITUTO DE PREVIDÊNCIA SOCIAL DOS SERVIDORES PÚBLICOS

ATOS DO PRESIDENTE

PORTARIA Nº 269/2022 - IPREVSANTOS

O PRESIDENTE DO INSTITUTO DE PREVIDÊNCIA SOCIAL DOS SERVIDORES PÚBLICOS MUNICIPAIS DE SANTOS, usando das atribuições que lhe são conferidas pela Lei Complementar nº 592, de 28 de dezembro de 2006, aposenta voluntariamente, sem paridade, nos termos do artigo 9º, Inciso II da Lei Complementar Municipal nº 1.139 de 10 de novembro de 2021, a Sra. ADELINA OLIVEIRA PEREZ, registro nº 21.136-7 no cargo de Agente de Comunicação, Nível G, lotada na Secretaria Municipal de Saúde, do Quadro Permanente da Prefeitura Municipal de Santos.

Registre-se, publique-se e cumpra-se.
Santos, 26 de julho de 2022

RUI SERGIO GOMES DE ROSIS JUNIOR
PRESIDENTE

PORTARIA Nº 270/2022 - IPREVSANTOS

O PRESIDENTE DO INSTITUTO DE PREVIDÊNCIA SOCIAL DOS SERVIDORES PÚBLICOS MUNICIPAIS DE SANTOS, usando das atribuições que lhe são conferidas pela Lei Complementar nº 592, de 28 de dezembro de 2006, aposenta voluntariamente, com proventos integrais, nos termos do artigo 26, parágrafo 1º e 2º, Inciso I da Lei Complementar Municipal nº 1.139/2021, de 10 de novembro de 2021, a Sra. ANA LUZIA DE OLIVEIRA, registro nº 24.658-7, no cargo de Professor Educação Básica II, Nível P, lotada na Secretaria Municipal de Educação, do Quadro Permanente da Prefeitura Municipal de Santos.

Registre-se, publique-se e cumpra-se.
Santos, 26 de julho de 2022

RUI SERGIO GOMES DE ROSIS JUNIOR
PRESIDENTE

PORTARIA Nº 271/2022 - IPREVSANTOS

O PRESIDENTE DO INSTITUTO DE PREVIDÊNCIA SOCIAL DOS SERVIDORES PÚBLICOS MUNICIPAIS DE SANTOS, usando das atribuições que lhe são conferidas pela Lei Complementar nº 592, de 28 de dezembro de 2006, aposenta voluntariamente, com proventos integrais, nos termos do artigo 6º, incisos I, II, III e IV, da Emenda Constitucional nº 41, de 19 de dezembro de 2003, combinado com o § 5º, do artigo 40 da Constituição Federal de 1988 e o artigo 2º da Emenda Constitucional nº 47, de 05 de julho de 2005, a Sra. ANDREA ROUBIAN, registro nº 28.577-5, no cargo de Professor de Educação Básica II, Nível P, lotada na Secretaria Municipal de Educação, do Quadro Permanente da Prefeitura Municipal de Santos.

Registre-se, publique-se e cumpra-se.
Santos, 26 de julho de 2022

RUI SERGIO GOMES DE ROSIS JUNIOR
PRESIDENTE

PORTARIA Nº 272/2022 - IPREVSANTOS

O PRESIDENTE DO INSTITUTO DE PREVIDÊNCIA SOCIAL DOS SERVIDORES PÚBLICOS MUNICIPAIS DE SANTOS, usando das atribuições que lhe são conferidas pela Lei Complementar nº 592, de 28 de dezembro de 2006, aposenta voluntariamente, com proventos integrais, nos termos do artigo 3º, parágrafo único da Emenda Constitucional nº 47, de 05 de julho de 2005, o Sr. BENEDITO VIEIRA DA SILVA, registro nº 15.112-6, no cargo de Guarda, Nível E, lotado na Secretaria Municipal de Educação, do Quadro Permanente da Prefeitura Municipal de Santos.

Registre-se, publique-se e cumpra-se.
Santos, 26 de julho de 2022

RUI SERGIO GOMES DE ROSIS JUNIOR
PRESIDENTE

PORTARIA Nº 273/2022 - IPREVSANTOS

O PRESIDENTE DO INSTITUTO DE PREVIDÊNCIA SOCIAL DOS SERVIDORES PÚBLICOS MUNICIPAIS DE SANTOS, usando das atribuições que lhe são conferidas pela Lei Complementar nº 592, de 28 de dezembro de 2006, aposenta voluntariamente, com proventos proporcionais, sem paridade, nos termos do artigo 40, § 1º, inciso III, alínea “b” da Constituição Federal de 1988, com a redação dada pela Emenda Constitucional nº 41, de 19 de dezembro de 2003, o Sr. CARLOS ROBERTO DOS SANTOS,

registro nº 24.111-7, no cargo de Motorista, Nível G, lotado na Secretaria Municipal de Educação, do Quadro Permanente da Prefeitura Municipal de Santos.

Registre-se, publique-se e cumpra-se.

Santos, 26 de julho de 2022

RUI SERGIO GOMES DE ROSIS JUNIOR
PRESIDENTE

PORTARIA Nº 274/2022 - IPREVSANTOS

O PRESIDENTE DO INSTITUTO DE PREVIDÊNCIA SOCIAL DOS SERVIDORES PÚBLICOS MUNICIPAIS DE SANTOS, usando das atribuições que lhe são conferidas pela Lei Complementar nº 592, de 28 de dezembro de 2006, aposenta voluntariamente, com proventos integrais, nos termos do artigo 3º, parágrafo único da Emenda Constitucional nº 47, de 05 de julho de 2005, a Sra. DANIELLE FERREIRA MENDES, registro nº 17.724-6, no cargo de Oficial de Administração, Nível G, lotada na Secretaria Municipal de Gestão, do Quadro Permanente da Prefeitura Municipal de Santos.

Registre-se, publique-se e cumpra-se.

Santos, 26 de julho de 2022

RUI SERGIO GOMES DE ROSIS JUNIOR
PRESIDENTE

PORTARIA Nº 275/2022 - IPREVSANTOS

O PRESIDENTE DO INSTITUTO DE PREVIDÊNCIA SOCIAL DOS SERVIDORES PÚBLICOS MUNICIPAIS DE SANTOS, usando das atribuições que lhe são conferidas pela Lei Complementar nº 592, de 28 de dezembro de 2006, aposenta voluntariamente, com proventos integrais, nos termos do artigo 26, parágrafo 2º, Inciso I, da Lei Complementar Municipal nº 1.139 de 10 de novembro de 2021, a Sra. DOLORES PIRES SNEIG, registro nº 14.623-3 no cargo de Médico, Nível S, lotada na Secretaria Municipal de Saúde, do Quadro Permanente da Prefeitura Municipal de Santos.

Registre-se, publique-se e cumpra-se.

Santos, 26 de julho de 2022

RUI SERGIO GOMES DE ROSIS JUNIOR
PRESIDENTE

PORTARIA Nº 276/2022 - IPREVSANTOS

O PRESIDENTE DO INSTITUTO DE PREVIDÊNCIA SOCIAL DOS SERVIDORES PÚBLICOS MUNICIPAIS DE SANTOS, usando das atribuições que lhe são conferidas pela Lei Complementar nº 592, de 28 de dezembro de 2006, aposenta voluntariamente, com proventos integrais, nos termos do artigo 3º, parágrafo único da Emenda Constitucional nº 47, de 05 de julho de 2005, o Sr. EDISON DE OLIVEIRA NEVES, registro nº 14.901-3, no cargo de Professor de Educação Física, Nível P, lotado na Secretaria Municipal de Esportes, do Quadro Permanente da Prefeitura Municipal de Santos.

Registre-se, publique-se e cumpra-se.

Santos, 26 de julho de 2022

RUI SERGIO GOMES DE ROSIS JUNIOR
PRESIDENTE

PORTARIA Nº 277/2022 - IPREVSANTOS

O PRESIDENTE DO INSTITUTO DE PREVIDÊNCIA SOCIAL DOS SERVIDORES PÚBLICOS MUNICIPAIS DE SANTOS, usando das atribuições que lhe são conferidas pela Lei Complementar nº 592, de 28 de dezembro de 2006, aposenta voluntariamente, com proventos integrais, nos termos do artigo 3º, parágrafo único da Emenda Constitucional nº 47, de 05 de julho de 2005, a Sra. ELIANE SENA DE BARROS, registro nº 15.265-2, no cargo de Oficial de Administração, Nível G, lotada na Secretaria Municipal de Esportes, do Quadro Permanente da Prefeitura Municipal de Santos.

Registre-se, publique-se e cumpra-se.

Santos, 26 de julho de 2022

RUI SERGIO GOMES DE ROSIS JUNIOR
PRESIDENTE

PORTARIA Nº 278/2022 - IPREVSANTOS

O PRESIDENTE DO INSTITUTO DE PREVIDÊNCIA SOCIAL DOS SERVIDORES PÚBLICOS MUNICIPAIS DE SANTOS, usando das atribuições que lhe são conferidas pela Lei Complementar nº 592, de 28 de dezembro de 2006, aposenta voluntariamente, com proventos integrais, nos termos do artigo 3º, parágrafo único da Emenda Constitucional nº 47, de 05 de julho de 2005, o Sr. ERALDO MARTINS FONTES, registro nº 15.944-2, no cargo de Agente Administrativo, Nível I, lotado na Secretaria Municipal de Finanças, do Quadro Permanente da Prefeitura Municipal de Santos.

Registre-se, publique-se e cumpra-se.

Santos, 26 de julho de 2022

RUI SERGIO GOMES DE ROSIS JUNIOR
PRESIDENTE

PORTARIA Nº 279/2022 - IPREVSANTOS

O PRESIDENTE DO INSTITUTO DE PREVIDÊNCIA SOCIAL DOS SERVIDORES PÚBLICOS MUNICIPAIS DE SANTOS, usando das atribuições que lhe são conferidas pela Lei Complementar nº 592, de 28 de dezembro de 2006, aposenta voluntariamente, com proventos integrais, nos termos do artigo 3º, parágrafo único da Emenda Constitucional nº 47, de 05 de julho de 2005, o Sr. EXPEDITO APOLINÁRIO FILHO, registro nº 17.523-2, no cargo de Encarregado, Nível F, lotado na Secretaria Municipal de Serviços Públicos, do Quadro Permanente da Prefeitura Municipal de Santos.

Registre-se, publique-se e cumpra-se.

Santos, 26 de julho de 2022

RUI SERGIO GOMES DE ROSIS JUNIOR
PRESIDENTE

PORTARIA Nº 280/2022 - IPREVSANTOS

O PRESIDENTE DO INSTITUTO DE PREVIDÊNCIA SOCIAL DOS SERVIDORES PÚBLICOS MUNICIPAIS DE SANTOS, usando das atribuições que lhe são conferidas pela Lei Complementar nº 592, de 28 de dezembro de 2006, aposenta voluntariamente, com proventos integrais, nos termos do artigo 26, parágrafo 2º, Inciso I, da Lei Complementar Municipal nº 1.139 de 10 de novembro de 2021, a Sra. FÁTIMA APARECIDA SIMÕES COSTA, registro nº 22.059-0 no cargo de Professor Educação Básica II, Nível P, lotada na Secretaria Municipal de Educação, do Quadro Permanente da Prefeitura Municipal de Santos.

Registre-se, publique-se e cumpra-se.

Santos, 26 de julho de 2022

RUI SERGIO GOMES DE ROSIS JUNIOR
PRESIDENTE

PORTARIA Nº 281/2022 - IPREVSANTOS

O PRESIDENTE DO INSTITUTO DE PREVIDÊNCIA SOCIAL DOS SERVIDORES PÚBLICOS MUNICIPAIS DE SANTOS, usando das atribuições que lhe são conferidas pela Lei Complementar nº 592, de 28 de dezembro de 2006, aposenta voluntariamente, sem paridade, nos termos do artigo 9º, Inciso II da Lei Complementar Municipal nº 1.139 de 10 de novembro de 2021, o Sr. ISAÍAS DA SILVA, registro nº 27.684-0 no cargo de Inspetor de Alunos, Nível G, lotado na Secretaria Municipal de Educação, do Quadro Permanente da Prefeitura Municipal de Santos.

Registre-se, publique-se e cumpra-se.

Santos, 26 de julho de 2022

RUI SERGIO GOMES DE ROSIS JUNIOR
PRESIDENTE

PORTARIA Nº 282/2022 - IPREVSANTOS

O PRESIDENTE DO INSTITUTO DE PREVIDÊNCIA SOCIAL DOS SERVIDORES PÚBLICOS MUNICIPAIS DE SANTOS, usando das atribuições que lhe são conferidas pela Lei Complementar nº 592, de 28 de dezembro de 2006, aposenta voluntariamente, com proventos integrais, nos termos do artigo 26, parágrafo 2º, Inciso I, da Lei Complementar Municipal nº 1.139 de 10 de novembro de 2021, a Sra. JANE PERES ACOSTA, registro nº 24.217-2 no cargo de Oficial de Administração, Nível G, lotada na Secretaria Municipal de Gestão, do Quadro Permanente da Prefeitura Municipal de Santos.

Registre-se, publique-se e cumpra-se.

Santos, 26 de julho de 2022

RUI SERGIO GOMES DE ROSIS JUNIOR
PRESIDENTE

PORTARIA Nº 283/2022 - IPREVSANTOS

O PRESIDENTE DO INSTITUTO DE PREVIDÊNCIA SOCIAL DOS SERVIDORES PÚBLICOS MUNICIPAIS DE SANTOS, usando das atribuições que lhe são conferidas pela Lei Complementar nº 592, de 28 de dezembro de 2006, aposenta voluntariamente, com proventos integrais, nos termos do artigo 3º, parágrafo único da Emenda Constitucional nº 47, de 05 de julho de 2005, o Sr. JOSÉ SEBASTIÃO, registro nº 15.550-7 no cargo de Eletricista , Nível E, lotado na Secretaria Municipal de Gestão, do Quadro Permanente da Prefeitura Municipal de Santos.

Registre-se, publique-se e cumpra-se.

Santos, 26 de julho de 2022

RUI SERGIO GOMES DE ROSIS JUNIOR
PRESIDENTE

PORTARIA Nº 284/2022 - IPREVSANTOS

O PRESIDENTE DO INSTITUTO DE PREVIDÊNCIA SOCIAL DOS SERVIDORES PÚBLICOS MUNICIPAIS DE SANTOS, usando das atribuições que lhe são conferidas pela Lei Complementar nº 592, de 28 de dezembro de 2006, aposenta voluntariamente, com proventos integrais, nos termos do artigo 3º, parágrafo único da Emenda Constitucional nº 47, de 05 de julho de 2005, a Sra. JOSEFINA MARIA DE JESUS, registro nº 18.225-3, no cargo de Auxiliar de Enfermagem, Nível L, lotada na Secretaria Municipal de Saúde, do Quadro Permanente da Prefeitura Municipal de Santos.

Registre-se, publique-se e cumpra-se.

Santos, 26 de julho de 2022

RUI SERGIO GOMES DE ROSIS JUNIOR
PRESIDENTE

PORTARIA Nº 285/2022 - IPREVSANTOS

O PRESIDENTE DO INSTITUTO DE PREVIDÊNCIA SOCIAL DOS SERVIDORES PÚBLICOS MUNICIPAIS DE SANTOS, usando das atribuições que lhe são conferidas pela Lei Complementar nº 592, de 28 de dezembro de 2006, aposenta voluntariamente, com proventos integrais, nos termos do artigo 3º, parágrafo único da Emenda Constitucional nº 47, de 05 de julho de 2005, o Sr. LUIZ ROSSI NETO, registro nº 21.131-8, no cargo de Motorista, Nível G, lotado na Secretaria Municipal de Empreendedorismo, Economia Criativa e Turismo, do Quadro Permanente da Prefeitura Municipal de Santos.

Registre-se, publique-se e cumpra-se.

Santos, 26 de julho de 2022

RUI SERGIO GOMES DE ROSIS JUNIOR
PRESIDENTE

PORTARIA Nº 286/2022 - IPREVSANTOS

O PRESIDENTE DO INSTITUTO DE PREVIDÊNCIA SOCIAL DOS SERVIDORES PÚBLICOS MUNICIPAIS DE SANTOS, usando das atribuições que lhe são conferidas pela Lei Complementar nº 592, de 28 de dezembro de 2006, aposenta voluntariamente, com proventos integrais, nos termos do artigo 26, parágrafo 2º, Inciso I, da Lei Complementar Municipal nº 1.139 de 10 de novembro de 2021, a Sra.

MARGARIDA DA CRUZ SILVA, registro nº 24.219-8 no cargo de Oficial de Administração, Nível G, lotada na Secretaria Municipal de Saúde, do Quadro Permanente da Prefeitura Municipal de Santos.

Registre-se, publique-se e cumpra-se.

Santos, 26 de julho de 2022

RUI SERGIO GOMES DE ROSIS JUNIOR
PRESIDENTE

PORTARIA Nº 287/2022 - IPREVSANTOS

O PRESIDENTE DO INSTITUTO DE PREVIDÊNCIA SOCIAL DOS SERVIDORES PÚBLICOS MUNICIPAIS DE SANTOS, usando das atribuições que lhe são conferidas pela Lei Complementar nº 592, de 28 de dezembro de 2006, aposenta voluntariamente, com proventos integrais, nos termos do artigo 3º, parágrafo único da Emenda Constitucional nº 47, de 05 de julho de 2005, a Sra. MARIA ANGÉLICA DO PÁTIO VASQUES, registro nº 16.216-4, no cargo de Supervisor de Estacionamento Regulamentado, Nível I, lotada na Secretaria Municipal de Cultura, do Quadro Permanente da Prefeitura Municipal de Santos.

Registre-se, publique-se e cumpra-se.

Santos, 26 de julho de 2022

RUI SERGIO GOMES DE ROSIS JUNIOR
PRESIDENTE

PORTARIA Nº 288/2022 - IPREVSANTOS

O PRESIDENTE DO INSTITUTO DE PREVIDÊNCIA SOCIAL DOS SERVIDORES PÚBLICOS MUNICIPAIS DE SANTOS, usando das atribuições que lhe são conferidas pela Lei Complementar nº 592, de 28 de dezembro de 2006, aposenta voluntariamente, com proventos integrais, nos termos do artigo 26, parágrafo 2º, Inciso I, da Lei Complementar Municipal nº 1.139 de 10 de novembro de 2021, a Sra. MARIA CLEONICE MÁRCIA, registro nº 23.751-1 no cargo de Cozinheiro, Nível D, lotada na Secretaria Municipal de Educação, do Quadro Permanente da Prefeitura Municipal de Santos.

Registre-se, publique-se e cumpra-se.

Santos, 26 de julho de 2022

RUI SERGIO GOMES DE ROSIS JUNIOR
PRESIDENTE

PORTARIA Nº 289/2022 - IPREVSANTOS

O PRESIDENTE DO INSTITUTO DE PREVIDÊNCIA SOCIAL DOS SERVIDORES PÚBLICOS MUNICIPAIS DE SANTOS, usando das atribuições que lhe são conferidas pela Lei Complementar nº 592, de 28 de dezembro de 2006, aposenta voluntariamente, com proventos proporcionais, sem paridade, nos termos do artigo 40, § 1º, inciso III, alínea "b" da Constituição Federal de 1988, com a redação dada pela Emenda Constitucional nº 41, de 19 de dezembro de 2003, a Sra. MARIA CONSUELO DOS SANTOS NETO, registro nº 24.182-8, no cargo de Agente de Comunicação, Nível G, lotada na Secretaria Municipal de Saúde, do Quadro Permanente da Prefeitura Municipal de Santos.

Registre-se, publique-se e cumpra-se.

Santos, 26 de julho de 2022

RUI SERGIO GOMES DE ROSIS JUNIOR
PRESIDENTE

PORTARIA Nº 290/2022 - IPREVSANTOS

O PRESIDENTE DO INSTITUTO DE PREVIDÊNCIA SOCIAL DOS SERVIDORES PÚBLICOS MUNICIPAIS DE SANTOS, usando das atribuições que lhe são conferidas pela Lei Complementar nº 592, de 28 de dezembro de 2006, aposenta voluntariamente, com proventos integrais, nos termos do artigo 26, parágrafo 2º, Inciso I, da Lei Complementar Municipal nº 1.139 de 10 de novembro de 2021, a Sra. MARIA EMÍLIA SOUZA ROSINHA, registro nº 24.187-7 no cargo de Professor Adjunto I, Nível N, lotada na Secretaria Municipal de Educação, do Quadro Permanente da Prefeitura Municipal de Santos.

Registre-se, publique-se e cumpra-se.

Santos, 26 de julho de 2022

RUI SERGIO GOMES DE ROSIS JUNIOR
PRESIDENTE

PORTARIA Nº 291/2022 - IPREVSANTOS

O PRESIDENTE DO INSTITUTO DE PREVIDÊNCIA SOCIAL DOS SERVIDORES PÚBLICOS MUNICIPAIS DE SANTOS, usando das atribuições que lhe são conferidas pela Lei Complementar nº 592, de 28 de dezembro de 2006, aposenta voluntariamente, com proventos integrais, nos termos do artigo 26, parágrafo 2º, Inciso I, da Lei Complementar Municipal nº 1.139 de 10 de novembro de 2021, a Sra. ROSANA APARECIDA GONÇALVES AMBROZIO, registro nº 18.338-4 no cargo de Médico, Nível S, lotada na Secretaria Municipal de Saúde, do Quadro Permanente da Prefeitura Municipal de Santos.

Registre-se, publique-se e cumpra-se.

Santos, 26 de julho de 2022

RUI SERGIO GOMES DE ROSIS JUNIOR
PRESIDENTE

PORTARIA Nº 292/2022 - IPREVSANTOS

O PRESIDENTE DO INSTITUTO DE PREVIDÊNCIA SOCIAL DOS SERVIDORES PÚBLICOS MUNICIPAIS DE SANTOS, usando das atribuições que lhe são conferidas pela Lei Complementar nº 592, de 28 de dezembro de 2006, aposenta voluntariamente, com proventos integrais, nos termos do artigo 3º, parágrafo único da Emenda Constitucional nº 47, de 05 de julho de 2005, a Sra. MARIA HELENA DOS SANTOS GONÇALVES, registro nº 20.038-6, no cargo de Guarda Municipal I, Nível F, lotada na Secretaria Municipal de Gestão, do Quadro Permanente da Prefeitura Municipal de Santos.

Registre-se, publique-se e cumpra-se.
Santos, 26 de julho de 2022
RUI SERGIO GOMES DE ROSIS JUNIOR
PRESIDENTE

PORTARIA Nº 293/2022 - IPREVSANTOS

O PRESIDENTE DO INSTITUTO DE PREVIDÊNCIA SOCIAL DOS SERVIDORES PÚBLICOS MUNICIPAIS DE SANTOS, usando das atribuições que lhe são conferidas pela Lei Complementar nº 592, de 28 de dezembro de 2006, aposenta voluntariamente, com proventos integrais, nos termos do artigo 3º, parágrafo único da Emenda Constitucional nº 47, de 05 de julho de 2005, a Sra. MONICA LIGUORI DE LUNA FERREIRA, registro nº 21.589-7, no cargo de Médico, Nível S, lotada na Secretaria Municipal de Saúde, do Quadro Permanente da Prefeitura Municipal de Santos.

Registre-se, publique-se e cumpra-se.
Santos, 26 de julho de 2022
RUI SERGIO GOMES DE ROSIS JUNIOR
PRESIDENTE

PORTARIA Nº 294/2022 - IPREVSANTOS

O PRESIDENTE DO INSTITUTO DE PREVIDÊNCIA SOCIAL DOS SERVIDORES PÚBLICOS MUNICIPAIS DE SANTOS, usando das atribuições que lhe são conferidas pela Lei Complementar nº 592, de 28 de dezembro de 2006, aposenta voluntariamente, com proventos proporcionais, sem paridade, nos termos do artigo 40, § 1º, inciso III, alínea "b" da Constituição Federal de 1988, com a redação dada pela Emenda Constitucional nº 41, de 19 de dezembro de 2003, a Sra. MYRIAN NARCISO MARTINS, registro nº 22.685-2, no cargo de Auxiliar de Enfermagem, Nível L, lotada na Secretaria Municipal de Saúde, do Quadro Permanente da Prefeitura Municipal de Santos.

Registre-se, publique-se e cumpra-se.
Santos, 26 de julho de 2022
RUI SERGIO GOMES DE ROSIS JUNIOR
PRESIDENTE

PORTARIA Nº 295/2022 - IPREVSANTOS

O PRESIDENTE DO INSTITUTO DE PREVIDÊNCIA SOCIAL DOS SERVIDORES PÚBLICOS MUNICIPAIS DE SANTOS, usando das atribuições que lhe são conferidas pela Lei Complementar nº 592, de 28 de dezembro de 2006, aposenta voluntariamente, com proventos integrais, sem paridade, nos termos do artigo 40, § 1º, inciso III, alínea "a" da Constituição Federal de 1988, com a redação dada pela Emenda Constitucional nº 41, de 19 de dezembro de 2003, a Sra. PATRÍCIA OLIVEIRA SANTOS, registro nº 27.863-0, no cargo de Professor Adjunto I, Nível N, lotada na Secretaria Municipal de Educação, do Quadro Permanente da Prefeitura Municipal de Santos.

Registre-se, publique-se e cumpra-se.
Santos, 26 de Julho de 2022
RUI SERGIO GOMES DE ROSIS JUNIOR
PRESIDENTE

PORTARIA Nº 296/2022 - IPREVSANTOS

O PRESIDENTE DO INSTITUTO DE PREVIDÊNCIA SOCIAL DOS SERVIDORES PÚBLICOS MUNICIPAIS DE SANTOS, usando das atribuições que lhe são conferidas pela Lei Complementar nº 592, de 28 de dezembro de 2006, aposenta voluntariamente, com proventos integrais, nos termos do artigo 3º, parágrafo único da Emenda Constitucional nº 47, de 05 de julho de 2005, o Sr. PAULO SALES REZENDE, registro nº 19.755-8, no cargo de motorista, Nível G, lotado na Secretaria Municipal de Cultura, do Quadro Permanente da Prefeitura Municipal de Santos.

Registre-se, publique-se e cumpra-se.
Santos, 26 de julho de 2022
RUI SERGIO GOMES DE ROSIS JUNIOR
PRESIDENTE

PORTARIA Nº 297/2022 - IPREVSANTOS

O PRESIDENTE DO INSTITUTO DE PREVIDÊNCIA SOCIAL DOS SERVIDORES PÚBLICOS MUNICIPAIS DE SANTOS, usando das atribuições que lhe são conferidas pela Lei Complementar nº 592, de 28 de dezembro de 2006, aposenta voluntariamente, com proventos integrais, sem paridade, nos termos do artigo 40, § 1º, inciso III, alínea "a" da Constituição Federal de 1988, com a redação dada pela Emenda Constitucional nº 41, de 19 de dezembro de 2003, a Sra. ROSA MARIA GONÇALVES APOLINÁRIO, registro nº 27.284-9, no cargo de Professor Educação Básica II, Nível P, lotada na Secretaria Municipal de Educação, do Quadro Permanente da Prefeitura Municipal de Santos.

Registre-se, publique-se e cumpra-se.
Santos, 26 de julho de 2022
RUI SERGIO GOMES DE ROSIS JUNIOR
PRESIDENTE

PORTARIA Nº 298/2022 - IPREVSANTOS

O PRESIDENTE DO INSTITUTO DE PREVIDÊNCIA SOCIAL DOS SERVIDORES PÚBLICOS MUNICIPAIS DE SANTOS, usando das atribuições que lhe são conferidas pela Lei Complementar nº 592, de 28 de dezembro de 2006, aposenta voluntariamente, sem paridade, nos termos do artigo 7º da Lei Complementar Municipal nº 1.139 de 10 de novembro de 2021, o Sr. FRANCISCO DE ASSIS VITALIANO GUELLI, registro nº21.409-8 no cargo de Médico, Nível S, lotado na Secretaria Municipal de Saúde, do Quadro Permanente da Prefeitura Municipal de Santos.

Registre-se, publique-se e cumpra-se.
Santos, 28 de julho de 2022
RUI SERGIO GOMES DE ROSIS JUNIOR
PRESIDENTE

EXPEDIENTE DESPACHADO EM 08/07/2022

Processo nº 24547/2022-15– Ana Luzia de Oliveira – Defiro o pedido de aposentadoria com base no parecer do Departamento Jurídico; **Processo nº 25786/2022-93 – Andrea Roubian –** Defiro o pedido de aposentadoria com base no parecer do Departamento Jurídico; **Processo nº 29132/2022-39 – Carlos Roberto dos Santos –** Defiro o pedido de aposentadoria com base no parecer do Departamento Jurídico; **Processo nº 28187/2022-95 – Eliane Sena de Barros–** Defiro o pedido de aposentadoria com base no parecer do Departamento Jurídico; **Processo nº 24709/2022-15– Expedito Apolinário Filho –** Defiro o pedido de aposentadoria com base no parecer do Departamento Jurídico; **Processo nº 23480/2022-01 – Jane Peres Acosta –** Defiro o pedido de aposentadoria com base no parecer do Departamento Jurídico; **Processo nº 12184/2022-58 – José Sebastião –** Defiro o pedido de aposentadoria com base no parecer do Departamento Jurídico; **Processo nº 28752/2022-88 – Luiz Rossi Neto –** Defiro o pedido de aposentadoria com base no parecer do Departamento Jurídico; **Processo nº 24320/2022-61 – Maria Cleonice Márcia –** Defiro o pedido de aposentadoria com base no parecer do Departamento Jurídico; **Processo nº 27759/2022-91 – Maria Consuelo dos Santos –** Defiro o pedido de aposentadoria com base no parecer do Departamento Jurídico; **Processo nº 24282/2022-74 – Maria Emília Souza Rosinha –** Defiro o pedido de aposentadoria com base no parecer do Departamento Jurídico; **Processo nº 25565/2022-24 – Rosana Aparecida Gonçalves Ambrozio –** Defiro o pedido de aposentadoria com base no parecer do Departamento Jurídico; **Processo nº 16154/2022-39 – Maria Helena dos Santos –** Defiro o pedido de aposentadoria com base no parecer do Departamento Jurídico; **Processo nº 24711/2022-59 – Monica Liguori de Luna Ferreira –** Defiro o pedido de aposentadoria com base no parecer do Departamento Jurídico;**Processo nº 24846/2022-88 – Myrian Narciso Martins –** Defiro o pedido de aposentadoria com base no parecer do Departamento Jurídico; **Processo nº 27040/2022-41 – Patrícia Oliveira Santos –** Defiro o pedido de aposentadoria com base no parecer do Departamento Jurídico.

EXPEDIENTE DESPACHADO EM 18/07/2022

Processo nº 19548/2022-21– Benedito Vieira da Silva – Defiro o pedido de aposentadoria com base no parecer do Departamento Jurídico

EXPEDIENTE DESPACHADO EM 19/07/2022

Processo nº 23388/2022-60 – Danielle Ferreira Mendes. – Defiro o pedido de aposentadoria com base no parecer do Departamento Jurídico; **Processo nº 29753/2022-86 – Dolores Pires Sneig –** Defiro o pedido de aposentadoria com base no parecer do Departamento Jurídico; **Processo nº 53002/2021-17 – Edison de Oliveira Neves –** Defiro o pedido de aposentadoria com base no parecer do Departamento Jurídico; **Processo nº 29171/2022-91 – Eraldo Martins Fontes –** Defiro o pedido de aposentadoria com base no parecer do Departamento Jurídico; **Processo nº 26053/2022-58 – Fátima Aparecida Simões Costa –** Defiro o pedido de aposentadoria com base no parecer do Departamento Jurídico; **Processo nº 23560/2022-30 – Josefina Maria de Jesus –** Defiro o pedido de aposentadoria com base no parecer do Departamento Jurídico; **Processo nº 24241/2022-97 – Maria Angélica do Pátio Vasques –** Defiro o pedido de aposentadoria com base no parecer do Departamento Jurídico; **Processo nº 24612/2022-77 – Paulo Sales Rezende –** Defiro o pedido de aposentadoria com base no parecer do Departamento Jurídico; **Processo nº 36378/2022-49 – Rosa Maria Gonçalves Apolinário –** Defiro o pedido de aposentadoria com base no parecer do Departamento Jurídico.

EXPEDIENTE DESPACHADO EM 22/07/2022

Processo nº 7109/2022-93 – Adelina Oliveira Perez – Defiro o pedido de aposentadoria com base no parecer do Departamento Jurídico; **Processo nº 19464/2022-32 – Isaías da Silva –** Defiro o pedido de aposentadoria com base no parecer do Departamento Jurídico; **Processo nº 23617/2022-55 – Margarida da Cruz Silva –** Defiro o pedido de aposentadoria com base no parecer do Departamento Jurídico.

EXPEDIENTE DESPACHADO EM 28/07/2022

Processo nº 23483/2022-91 – Francisco de Assis Vitaliano Guelli – Defiro o pedido de aposentadoria com base no parecer do Departamento Jurídico.

RUI SERGIO GOMES DE ROSIS JUNIOR
PRESIDENTE

PRODESAN - PROGRESSO E DESENVOLVIMENTO DE SANTOS S.A.

A PRODESAN, Progresso e Desenvolvimento de Santos S/A, torna pública as convocações abaixo, referente ao Processo Seletivo 001/18, para comparecer ao Departamento de Recursos Humanos da Prodesan, sito à Praça dos Expedicionários nº 10 Gonzaga Santos/SP, no prazo de 03 dias úteis a contar da data da publicação deste, para tratar de assunto relacionado as suas contratações.

NOME	CARGO	CLASS.
Cintia Sedenho Dias	Técnico de Informática Jr	06º

Esclarecemos que a insistência do não comparecimento implicará na desclassificação no referido Processo Seletivo.

Santos, 29 de Julho de 2022.

GEONISIO PEREIRA AGUIAR
DIRETOR ADMINISTRATIVO FINANCEIRO

COMISSÃO MUNICIPAL DE ANÁLISE DE IMPACTO DE VIZINHANÇA - COMAIV

P.A. nº 45.106 /2021-59 – Defiro o pedido de aprovação do Estudo de Impacto de Vizinhança – EIV, nos termos da LC 793/13. Compareça o interessado para retirar o Parecer Técnico de Análise de Estudo Prévio de Impacto de Vizinhança – PTIV nº 12/2022.

Santos, 29 de julho de 2022.

GLAUCUS RENZO FARINELLO
PRESIDENTE

CONSELHO MUNICIPAL DOS DIREITOS DA CRIANÇA E DO ADOLESCENTE DE SANTOS - CMDCA

CONVOCAÇÃO

O Conselho Municipal dos Direitos da Criança e do Adolescente - CMDCA convoca os seus representantes e convida a sociedade para a Assembleia Geral Ordinária a ser realizada no dia 04 de agosto de 2022 (quinta-feira), as 8h em primeira chamada, com o quórum de maioria absoluta dos conselheiros ou, em segunda chamada, realizada após 30 (trinta) minutos da primeira, com qualquer número, por meio de reunião digital conforme link que segue:

https://meet.google.com/dox-ygyh-yoj

PAUTA:
1) Apreciação e Deliberação da ata da Assembleia anterior;
2) Relatos da Diretoria Executiva;
3) Relatos do Departamento de Articulação;
4) Relatos dos representantes dos Conselhos e Comissões;
5) Relatos das Câmaras Setoriais;
6) Relatos das ações executadas pelos Grupos de Trabalho CMDCA;
7) Relatos e deliberações sobre a execução da XII Conferência dos Direitos da Criança e do Adolescente de Santos;
8) Relatos acerca da implantação do Sistema de Integração de Informações Pessoais - SIIP;
9) Apreciação e deliberação da minuta da RN referente a periodicidade da prestação de informações a fim de conhecer o dimensionamento e a eficácia dos serviços e programas;
10) Apreciação e deliberação da minuta da RN referente ao alinhamento das divergências referentes

aos registros e acompanhamentos de violações de direitos e de todo o tipo de violência contra crianças e adolescentes;

11) Apreciação e deliberação da minuta da RN referente a dispensa da impressão e remessa semestral das prestações de contas dos Conselhos Tutelares;

12) Assuntos Gerais.

Santos, 28 de julho de 2022

EDMIR SANTOS NASCIMENTO
PRESIDENTE DO CMDCA

COMUNICADO 29/2022 – CMDCA

O **Conselho Municipal dos Direitos da Criança e do Adolescente de Santos – CMDCA**, no uso das atribuições que lhe são conferidas pela Lei 736/91, comunica o afastamento do **Sr. André Luiz de Barros Alves**, na função de Conselheiro Tutelar da Zona Leste, por solicitação, conforme prevê o artigo 30, inciso I do Regimento Interno dos Conselhos Tutelares, pelo período de 01 de agosto de 2022 a 31 de agosto de 2022.

Santos, 28 de julho de 2022.

EDMIR SANTOS NASCIMENTO
PRESIDENTE DO CMDCA

COMUNICADO 30/2022 – CMDCA

O **Conselho Municipal dos Direitos da Criança e do Adolescente de Santos – CMDCA**, no uso das atribuições que lhe são conferidas pela Lei 736/91, comunica a nomeação do Suplente, **Sr. Robson de Souza Pereira**, na função de Conselheiro Tutelar da Zona Leste em substituição ao Conselheiro **Sr. André Luiz de Barros Alves**, afastado por solicitação, conforme prevê o artigo 30, inciso I do Regimento Interno dos Conselhos Tutelares, pelo período de 01 de Agosto de 2022 a 31 de Agosto de 2022.

Santos, 28 de julho de 2022.

EDMIR SANTOS NASCIMENTO
PRESIDENTE DO CMDCA

CONSELHO MUNICIPAL DE HABITAÇÃO DE SANTOS - CMH

EDITAL DE CONVOCAÇÃO Nº 005/2022-CMH

O **CONSELHO MUNICIPAL DE HABITAÇÃO DE SANTOS - CMH** convoca todos os seus membros e convida os demais interessados (as) para a sua **Reunião Ordinária,** a ser realizada em **02 de agosto de 2022, terça feira, às 18h30,** no CECAPP (Centro de Capacitação Pessoal e Profissional) da COHAB-ST, localizado na Av. Hugo Maia nº 293, Jardim Radio Clube, Santos, SP, com a seguinte pauta:

Leitura para aprovação da ata da Reunião Ordinária de 07/06/2022;

Atualização do andamento dos projetos habitacionais;

Assuntos Gerais.

Santos, 29 de julho de 2022.

MAURÍCIO PRADO
PRESIDENTE

OUVIDORIA TRANSPARÊNCIA E CONTROLE - OTC

RPC Relatório de Prestação de Contas

PREFEITURA DE Santos

O Relatório semanal de Prestação de Contas tem a supervisão da Ouvidoria, Transparência e Controle - OTC e visa atender o que preceitua a Lei Federal n° 13.460, de 26 de junho de 2017, regulamentada no Município pelo Decreto no 8.485/2019.

RPC **Edição nº 017/2022**
Semana de 01 à 07/08/2022

Testes para covid-19 serão feitos exclusivamente nas policlínicas a partir de hoje

ALERTA AOS SANTISTAS: saiba por que é importante responder ao Censo 2022

AÇÕES DA SEMANA

01 AGO
15 HORAS
Assinatura do termo de Cooperação entre UNIFESP e FUPES.
Local: Salão Nobre Esmeraldo Tarquínio.
Prefeitura de Santos.

02 AGO
12h30
Ato Inter-Religioso da Ação do Coração.
Local: Praça Mauá
Com a presença do Bispo Dom Tarcísio Scaramussa e outros líderes religiosos.

05 AGO
10 HORAS
Lançamento do Programa Pró Mulher.

Local: Teatro Guarany.
Praça dos Andradas, 100 - Centro .

06 AGO
10 HORAS
62º Edição do Bom Jesus da Ilha Diana.

Embarque atrás da Alfândega

FUNDAÇÃO PRÓ-ESPORTE DE SANTOS - FUPES

Jovens atletas santistas celebram campanha histórica nos Jogos da Juventude

Com uma campanha histórica na 37ª edição dos Jogos da Juventude, com 47 medalhas e 12 troféus na bagagem, a delegação santista celebrou, na sexta-feira (29), as conquistas em Presidente Prudente entre os dias 14 e 23 de julho. Os atletas da Fundação Pró-Esportes (Fupes) foram recepcionados na Sala Princesa Isabel, no Paço Municipal, em cerimônia marcada por emoção, sorrisos e abraços.

COPA PÉ NA AREIA

Atleta de Santos é bronze em torneio de futevôlei no ABC paulista

JOGOS REGIONAIS

Com medalhistas do Mundial, natação santista disputa em casa

Equipe de ginástica rítmica garante vaga para o Nacional em todas as categorias

Trabalho realizado pela equipe de ginástica rítmica (Santos F.C/Fupes/DP World/Cepe 2004) desde a iniciação esportiva foi coroado um resultado inédito. Após disputa do Torneio Regional do Sudeste, em Pindamonhangaba, todas as categorias garantiram presença na fase nacional da competição, em novembro, em São Bernardo do Campo.

FUNDAÇÃO PRÓ-ESPORTE DE SANTOS - FUPES

JOGOS DA JUVENTUDE

COMPANHIA DE ENGENHARIA DE TRÁFEGO

CAMPANHA DE ROTATÓRIAS

>> A Companhia de Engenharia de Tráfego (CET-Santos) seguiu com a campanha educativa sobre rotatórias. A ação foi promovida em mais quatro cruzamentos com minirrotatórias, sendo na segunda-feira (25) pela Rua Frei Francisco Sampaio x São José; na terça (26), Rua República da Argentina x Paraíba; quinta (28), Rua Vergueiro Steidel x Castro Alves, e sexta (29), na Rua Monsenhor Paula Rodrigues x Paraná. A orientação a motoristas por agentes da companhia ocorre no período da manhã.
>> A campanha é mais uma iniciativa integrada ao Programa de Educação para o Trânsito. Percorre os locais com minirrotatórias para orientar os motoristas sobre como transpor de forma correta e segura os cruzamentos com esse dispositivo, existente em 60 pontos da Cidade.

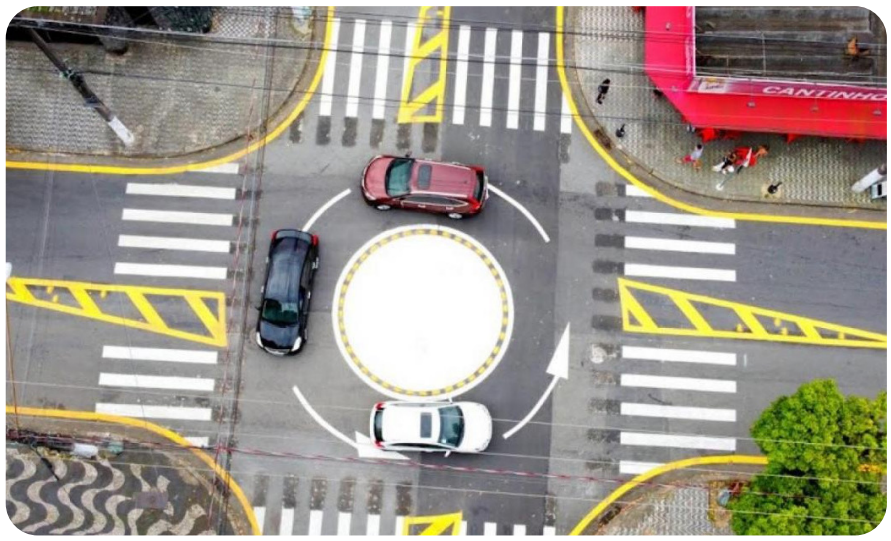

LOMBADA NA FLORIANO PEIXOTO

>> Uma lombada foi implantada na Avenida Marechal Floriano Peixoto, na altura do número 268, próximo à Rua Piauí, no Gonzaga. A instalação do equipamento visa a redução da velocidade dos veículos que transitam pelo local, garantindo maior segurança aos usuários da via.
>> A CET-Santos executou os serviços de pintura, bem como das legendas "Devagar" e "Lombada" no solo, na aproximação do dispositivo. Também instalou a sinalização vertical (placas). A parte de construção ficou a cargo da Prodesan.
>> Além da implantação da lombada, a CET está revitalizando as travessias de pedestres em cruzamentos da Avenida Marechal Floriano Peixoto. Nova pintura já foi realizada na confluência das ruas Piauí e Maranhão. As próximas serão as das ruas Ceará, Paraíba e Custódio de Melo.

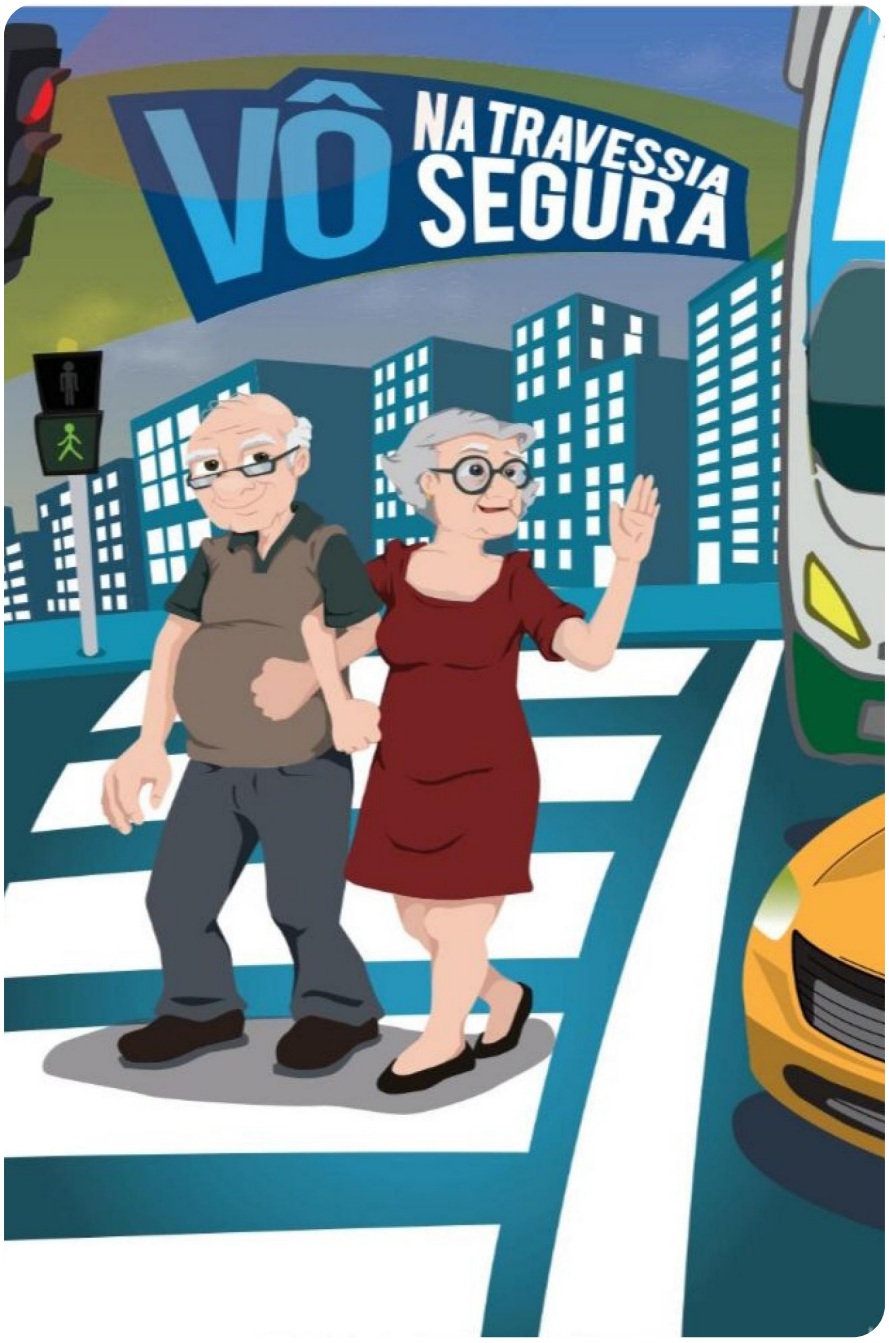

TRAVESSIA SEGURA NAS RUAS

>> Moradores e visitantes do residencial de idosos Amor à Vida II participaram de um bate-papo, na sexta-feira (22), sobre cuidados no trânsito. As orientações foram dadas pela equipe da Gerência de Comunicação e Educação da CET-Santos, como parte da campanha 'Vô na Travessia Segura'.
>> No encontro foram dadas informações sobre formas seguras de prevenção a acidentes, além de exibição de vídeos sobre momentos de desatenção que resultaram em ocorrências. Foi apresentado também diagnóstico do trânsito santista. Em 2021, a Cidade teve 16 mortes com vítimas fatais em acidentes, sendo cinco delas maiores de 60 anos.

RESUMO DAS AÇÕES OPERACIONAIS

- Durante a semana de **18/07/22 a 24/07/22**, a CET-Santos:
- Percorreu **12.672 km vias**, monitorando, identificando e solucionando situações que comprometiam a segurança e fluidez do trânsito;
- Atendeu **222 solicitações** recebidas pelo telefone 0800 (emergências de trânsito);
- Sinalizou e acompanhou **414 obras em vias** do Município;
- Efetuou apoio operacional a **84 eventos** em vias;
- Sinalizou e executou **19 desvios de trânsito**, com indicação de rotas alternativas, em locais com registro de acidentes.

SECRETARIA DE SEGURANÇA

PERTURBAÇÃO DO SOSSEGO

Aglomeração

21/07/2022

>> A Guarda Civil Municipal atendeu diversas denúncias de perturbação de sossego na última semana. Na quinta (21), com o apoio da Polícia Militar atendeu ocorrência, que segundo denunciante tratava-se de algazarra na avenida senador Feijó, no local, pessoas aglomeradas receberam advertência verbal quanto ao horário e reclamações.

LINHAS CORTANTES

Fiscalização

21/07/2022

>> Uma guarnição da Guarda Civil Municipal efetuou fiscalização no Emissário Submarino referente o uso proibido de linhas cortantes que resultou na apreensão de 1 carretel.

AÇÃO CONJUNTA

Túnel VLT

Diariamente

>> Equipes da Guarda Civil Municipal em conjunto com Polícia Militar realizaram abordagens no túnel VLT, sendo oferecido tanto encaminhamento ao auxílio social quanto pesquisa referente à pendência judicial. A empresa Terracom promoveu a limpeza e recolha de materiais inservíveis. As ações no local são constantes.

PROTEÇÃO AO IDOSO

Aparecida

22/07/2022

>> Uma equipe da Guarda Civil Municipal pela Praça do SESC, recebeu denúncia de discussão e ameaça direcionada a dois idosos no bairro da Aparecida. A guarnição constatou a desinteligência e encaminhou um senhor de 80 anos até o 3° DP para o registro da ocorrência, em seguida a equipe o transportou até a sua residência.

SECRETARIA DE SEGURANÇA

BEM-ESTAR ANIMAL

Ambiental

24/07/2022

>> Uma viatura do Grupo Especial de Ação Ambiental e Bem-Estar Animal da Guarda Civil de Santos, após êxito em contatar o dono de um cão, realizou a devolução do animal que estava perdido nas imediações do bairro Ponta da Praia.

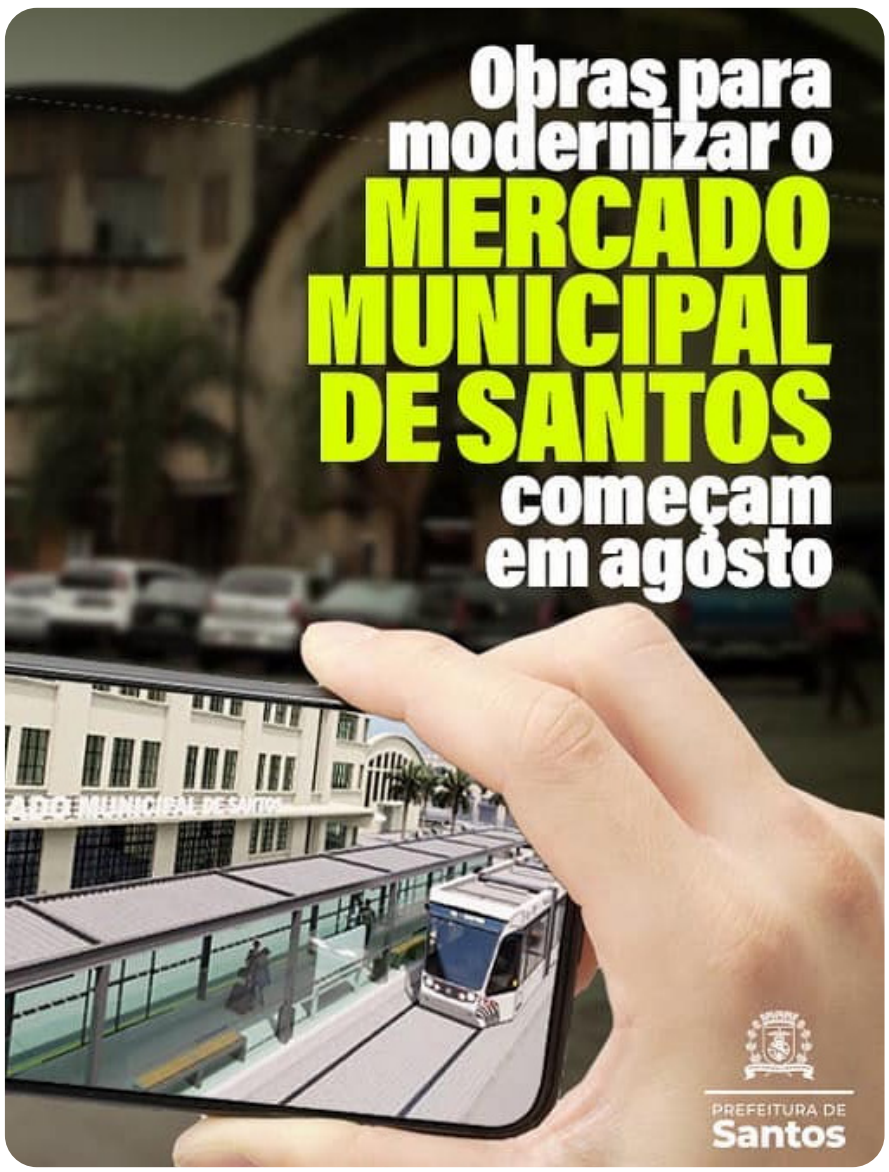

CIDADES CRIATIVAS

Unesco

24/07/2022

>> A semana da XIV Conferência Anual da Rede de Cidades Criativas da UNESCO (UCCN) sediada na cidade de Santos contou com grande participação do efetivo da Guarda Civil Municipal. Um total de 95 guardas civis municipais distribuídos em 18 viaturas, 6 motos, 1 ônibus e operação de equipamento drone, além do quadro de agentes escalados no CCO (Centro Controle Operacional) reforçaram a segurança nos últimos dias marcados com espetáculos musicais. Apesar da grande concentração de pessoas pelo Centro nessas datas com shows de música, a GCMS registrou tranquilidade nas ruas. Durante toda a semana foram destacados efetivos para cobrir os diversos pontos da cidade com ações.

GUARDA CIVIL MUNICIPAL
PATRIAM CHARITATEM ET LIBERTATEM DOCUI
SANTOS

OUVIDORIA, TRANSPARÊNCIA E CONTROLE

ORÇAMENTO PARTICIPATIVO AMPLO

ETAPAS E CRONOGRAMA DO OPA 2023:

4 – Votação virtual para escolha de projetos - **até 9/8**

5 – Divulgação dos projetos ganhadores e inclusão na Lei Orçamentária Anual (LOA) 2023 – **16/8**

==>> Apresentação OPA – 2023

>> O programa Orçamento Participativo Amplo tem como objetivo destinar na Lei Orçamentária Anual (LOA) de 2023 até **3,3 milhões de reais** para 10 projetos apresentados pelas Secretarias e Órgãos Municipais e até 300 mil reais para 10 projetos de Entidades de Bairros (Centros Comunitários, Sociedades e Associações de Melhoramentos), após votação feita pelos munícipes.

==>> Entrega de Projetos

>> As Secretarias e Órgãos Municipais que desejarem apresentar projetos para participar do OPA 2023 deverão acessar o endereço www.santos.sp.gov.br/orcamentoparticipativo e preencher corretamente os dados no sistema disponível durante o período de 25/5 a 24/6.

==>> Seleção de projetos

>> A Secretaria de Planejamento e Inovação e a Ouvidoria, Transparência e Controle, no período de 27/6 a 1/7, verificarão se os projetos apresentados pelas Secretarias e Entidades de Bairro atendem as condições estabelecidas pela Portaria, os quais serão disponibilizados para votação pelos munícipes.

==>> Votação dos Projetos

>> A votação dos projetos selecionados ocorrerá por meio do site www.santos.sp.gov.br/orcamentoparticipativo até 9/8.

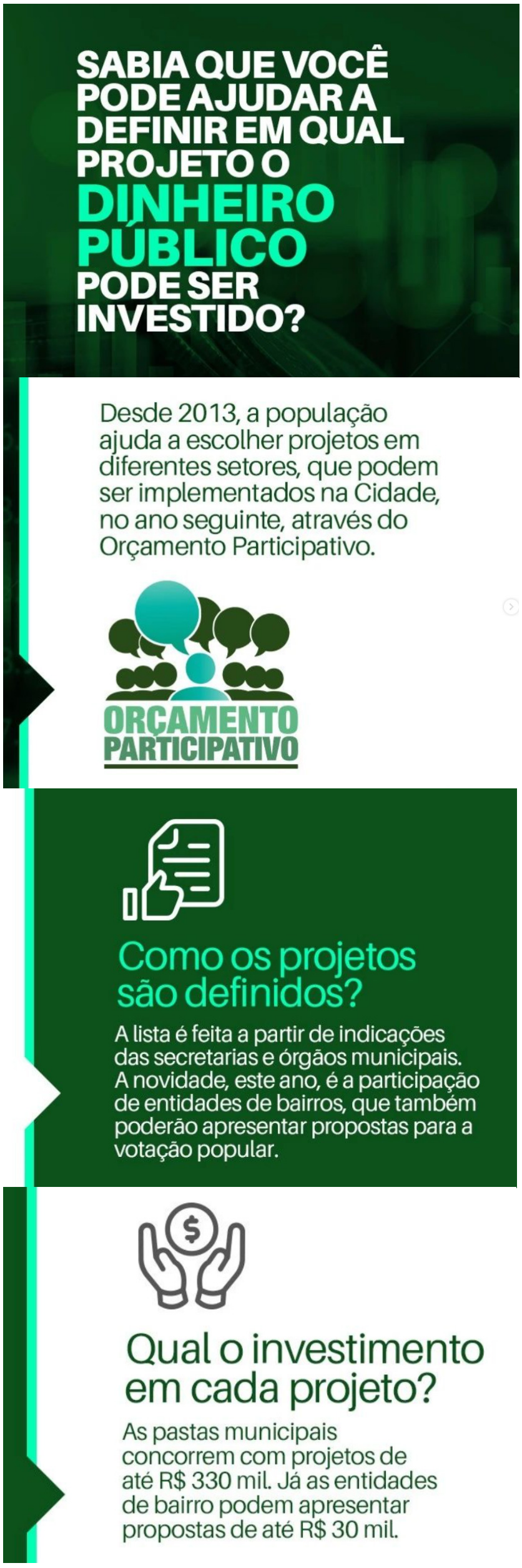

OUVIDORIA, TRANSPARÊNCIA E CONTROLE

CONTRATOS DE GESTÃO DE METAS E RESULTADOS (PDR)

>> Lista completa das Secretarias/Órgãos, e os respectivos resultados do sistema INDICAMETA, referentes às metas dos CONTRATOS DE GESTÃO DE METAS E RESULTADOS (PDR), referentes ao Período de Janeiro a Junho/2022.

RANKING	SECRETARIA / ÓRGÃO	TOTAL DE METAS	TOTAL DE METAS AVALIADAS	NOTA FINAL
1º	Secretaria de Segurança - SESEG	22	16	**9,53**
2º	Secretaria de Finanças - SEFIN	28	17	**9,47**
3º	Companhia de Engenharia de Tráfego - CET	23	15	**9,27**
4º	Secretaria de Meio Ambiente - SEMAM	33	19	**9,00**
5º	Secretaria de Planejamento e Inovação - SEPLAN	20	13	**9,00**
6º	Gabinete do Prefeito Municipal - GPM	31	15	**8,97**
7º	Secretaria de Educação - SEDUC	19	11	**8,91**
8º	Ouvidoria, Transparência e Controle - OTC	23	17	**8,79**
9º	Secretaria de Saúde - SMS	46	35	**8,60**
10º	Secretaria de Cultura - SECULT	26	22	**8,52**
11º	Secretaria de Assuntos Portuários e Projetos Especiais - SEPORT-PE	15	6	**8,50**
12º	Procuradoria Geral do Município - PGM	17	12	**8,46**
13º	Secretaria de Desenvolvimento Urbano - SEDURB	21	11	**8,45**
14º	Secretaria de Serviços Públicos - SESERP	93	47	**8,37**
15º	Secretaria de Empreendedorismo, Economia Criativa e Turismo - SEECTUR	39	23	**8,28**
16º	Fundação Pró-Esporte - FUPES	18	10	**8,25**
17º	Secretaria de Governo - SEGOV	37	30	**7,82**
18º	Secretaria de Gestão - SEGES	25	14	**7,61**
19º	Caixa de Assistência ao Servidor Público Municipal de Santos - CAPEP	12	6	**7,25**
20º	Secretaria de Esportes - SEMES	18	14	**6,96**
21º	Secretaria de Desenvolvimento Social - SEDS	27	21	**6,79**
22º	Fundação Arquivo e Memória de Santos - FAMS	12	8	**6,75**

OUVIDORIA, TRANSPARÊNCIA E CONTROLE

23º	Companhia de Habitação da Baixada Santista - COHAB	14	8	**5,50**
24º	Instituto de Previdência Social dos Servidores Públicos Municipais de Santos - IPREVSANTOS	16	10	**5,35**
25º	Fundação Parque Tecnológico de Santos - FPTS	14	8	**4,56**
26º	Secretaria de Infraestrutura e Edificações - SIEDI	40	30	**3,32**
27º	Progresso e Desenvolvimento de Santos S.A. - PRODESAN	20	18	**0,72**
	GERAL	**709**	**456**	**7,52**

As notas são calculadas de acordo com o Índice de Cumprimento da Meta (ICM), considerando a média de desempenho obtida nos Indicadores de cada Secretaria/Órgão.

Questionamentos sobre o Contrato de Gestão serão avaliados pela Comissão Consultiva, conforme previsto no Decreto nº 7979/2018.

PLANO MUNICIPAL DE METAS

>> RANKING e lista completa das Secretarias/Órgãos, e os respectivos resultados dos **COMPROMISSOS DE PLANO DE GOVERNO E PRIORIDADES DE GESTÃO**, que compõem as metas do **PLANO MUNICIPAL DE METAS**, até o período de Julho de 2022.

RANKING	SECRETARIA / ÓRGÃO	TOTAL DE METAS	TOTAL DE METAS CONCLUÍDAS	PERCENTUAL DE CUMPRIMENTO
1	IPREV	1	1	100%
2	Educação	27	20	74%
3	CAPEP-SAUDE	5	3	60%
4	Planejamento e Inovação	26	14	54%
5	Serviços Públicos	89	45	51%
6	Fundação Pró-Esporte	6	3	50%
7	Desenvolvimento Social	35	13	37%
8	CET	22	8	36%
9	Finanças	14	5	36%
10	Ouvidoria Transparência e Controle	13	4	31%
11	Empreendedorismo, Economia Criativa e Turismo	62	19	31%
12	Cultura	14	4	29%
13	Meio Ambiente	33	9	27%
14	Segurança	30	7	23%
15	Infraestrutura e Edificações	113	23	20%
16	Governo	25	5	20%
17	Desenvolvimento Urbano	17	3	18%
18	Saúde	31	5	16%
19	Gestão	32	4	13%
20	Esportes	16	1	6%

21	PRODESAN	11	0	0%
22	COHAB	9	0	0%
23	Fundação Arquivo e Memória	8	0	0%
24	Fundação Parque Tecnológico	6	0	0%
25	Assuntos Portuários e Desenvolvimento da Região Central	4	0	0%
26	Procuradoria	3	0	0%
27	Gabinete do Prefeito	1	0	0%
	Total	**653**	**193**	**30%**

SECRETARIA DE EDUCAÇÃO

BENEFÍCIO

Abertas inscrições para educadores interessados em licença acadêmica

ARTE NA CAPA

Alunos já podem criar desenhos para estampar cadernos da rede

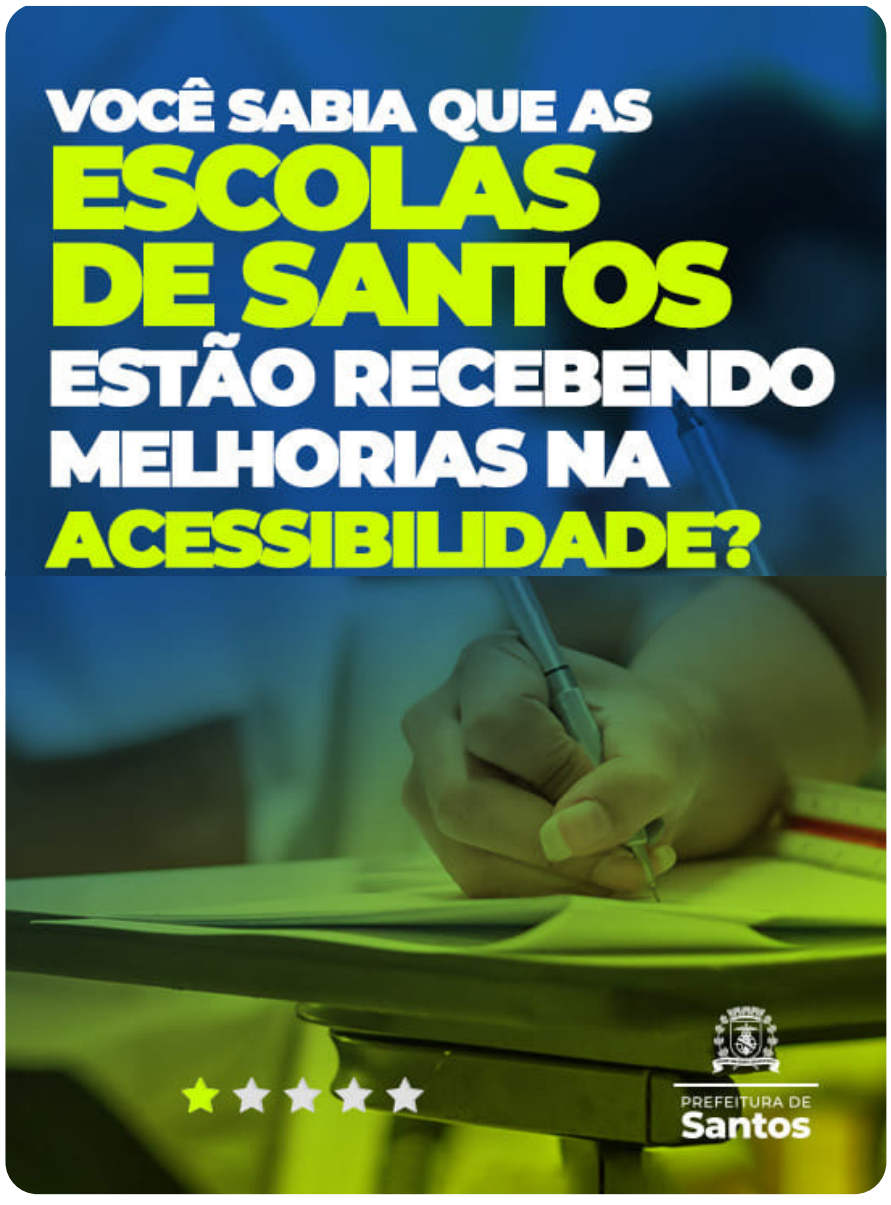

MANUTENÇÃO E ZELADORIA

>> Segue relação de serviços prestados e materiais entregues – Deafin - Seduc:

MANUTENÇÕES / INFRAESTRUTURAS

• UME AIRTON SENNA - Instalação de lousa de vidro.
• UME DEMOSTENES BRITO -Pintura no muro lado externo.

ENTREGA DE UNIFORMES (FINALIZAÇÃO)

• UME DINO BUENO
• UME AZEVEDO JUNIOR
• UME FLORESTAN FERNANDES

Dia a dia do Deafin / Seduc

Dia 15

• UME Antônio Demóstenes de Souza Britto - finalização pintura de piso da quadra.
• UME Luiz Alca de Sant'Anna - Finalização do serviço de colocação de azulejos.
• UME José Bonifácio – começaram reparos em infiltrações, reforma da sala da papelaria (onde é guardado o material escolar, entre outras coisas), corrimão, piso... e os serviços continuaram no final de semana.

Dias 16 e 17

• UME Luiz Alca de Sant'Anna - uma parte da equipe terminou serviços no setor administrativo.
• UME José Bonifácio – outra equipe continuou realizando diversos reparos.

Dia 22

• UME Avelino da Paz Vieira - equipe de manutenção Deafin - Seduc em parceria com a empresa Aliança, entregou a reforma da cozinha da escola.
• UME Porchat de Assis - foi feito reparo emergencial no portão de entrada da UME.
• UME Avelino da Paz Vieira - teve o hidrômetro roubado. Foram feitos o atendimento com caminhão pipa e a recolocação do hidrômetro, tudo acompanhado pela equipe de manutenção. Além disso, foi dada a continuidade aos trabalhos da semana passada: na UME Luiz Alca de Sant´Anna foi feita uma finalização de manutenção; na UME Leonardo Nunes - a equipe deu atenção maior à pintura da escola;
• a UME José Bonifácio está sendo preparada para receber os alunos em Jornada Ampliada, com a quadra que já foi finalizada, as paredes, que foram lixadas para o início da pintura e a troca de pisos. Tudo para que a escola possa atender da melhor forma os alunos.
• na UME Demóstenes de Brito - as manutenções estão sendo finalizadas e a UME Andradas II - vem recebendo os últimos detalhes, para receber as crianças do Andradas I, quanto a unidade passa por reformas.

Dia 25 (segunda-feira)

• UME Avelino da Paz Vieira - Cozinha em funcionamento
• UME Leonardo Nunes - Colocação das lousas de vidro e pintura externa

SECRETARIA DE EDUCAÇÃO

ATUALIZADA EM: 24/06/2022

ATAS ABERTAS 2022

SUP - RCH

O.S	DATA DE ABERTURA	N° DO PROCESSO	UNIDADE	SERVIÇO
26	6/5/2022	27959/2022-81	UME COLÉGIO SANTISTA	REFORMA DA COZINHA, REVISÃO HIDRÁULICA E ELÉTRICA
17	3/5/2022	26701/2022-76	UME COLÉGIO SANTISTA	ADEQUAÇÃO DAS INSTALAÇÕES ELÉTRICAS DOS ARES CONDICONADOS
45	19/5/2022	31141/2022-62	DARCY RIBEIRO	REPARO DO TELHADO
19	3/5/2022	26934/2022-14	UME GEMMA REBELLO	ADEQUAÇÃO NAS ALVENARIAS INTERNAS
14	5/4/2022	21049/2022-01	UME IRMÃ MARIA DOLORES	MANUTENÇÃO EMERGENCIAL DEVIDO AS INFILTRAÇÕES NA ESTRUTURA, TELHADO E LAJES
4	17/3/2022	16850/2022-08	UME JOSÉ BONIFÁCIO	REFORMA DA PAPELARIA
5	22/3/2022	17768/ 2022 -56	UME JOSÉ BONIFÁCIO	INFILTRAÇÕES
36	9/5/2022	28301/2022-69	UME MARIA HELENA ROXO	INFILTRAÇÃO NA SALA DO PRÉ AO JARDIM, PÁTIO, BRINQUEDOTECA E ESTUDIOTECA
15	5/4/2022	21050/2022-82	UME MÁRIO ALCÂNTARA	MANUTENÇÃO DAS INFILTRAÇÕES DAS SALAS DO 1° ANDAR
46	19/5/2022	31154/2022-13	SEDUC	MANUTENÇÃO DO AUDITÓRIO

SUP - ZNO

O.S	DATA DE ABERTURA	N° DO PROCESSO	UNIDADE	SERVIÇO
64	8/6/2022	35392/2022 - 34	UME CLÓVIS BANDEIRA BRASIL	DRENAGEM DO PÁTIO, ADAPTAÇÃO DOS BANHEIROS PARA USO DO PERÍODO INTEGRAL, MANUTENÇÃO DO PARQUE E REFORMA DA CASINHA DE BONECA.
21	4/5/2022	/2022- 4027150/20	UME ESMERALDO TARQUÍNIO	ADEQUAÇÃO DA REDE ELÉTRICA, MANUTENÇÃO DA ALVENARIA E REVISÃO NA HIDRÁULICA
22	4/5/2022	27166/2022-80	UME FERNANDO COSTA	MANUTENÇÃO GERAL
56	25/5/2022	32418/2022-10	UME FERNANDO COSTA	PODA DE ÁRVORE
39	10/5/2022	28574/2022-21	UME FLÁVIO CIPRIANO	MANUTENÇÃO GERAL
38	10/5/2022	28573/2022-69	UME HILDA RABAÇA	MANUTENÇÃO GERAL
68	21/6/2022	37840/2022-34	UME JOÃO IGNÁCIO DE SOUZA	MANUTENÇÃO EMERGENCIAL NO TELHADO E REFEITÓRIO
69	21/6/2022	37841/2022-05	UME JOÃO WALTAR SAMPAIO SMOLKA	MANUTENÇÃO EMERGENCIAL DO TELHADO
70	21/6/2022	37842/2022-60	UME JOÃO WALTAR SAMPAIO SMOLKA	MANUTENÇÃO HIDRÁULICA, PLAYGROUND E ACESSIBILIDADE
23	4/5/2022	)/2022-5727170/20	UME JOSÉ CARLOS DE AZEVEDO JR	MANUTENÇÃO GERAL
24	4/5/2022	/2022 -3327176/20	UME JOSÉ DA COSTA E SILVA SOBRINHO	MANUTENÇÃO GERAL
59	31/5/2022	33432/2022 - 86	UME LEONARDO NUNES	COBERTURA DA RAMPA DE ACESSO NA ENTRADA DA UME
47	19/5/2022	31152/2022-89	UME MARIA PATRÍCIA	MANUTENÇÃO DO TELHADO E TROCA DAS CAIXAS D'ÁGUA
28	6/5/2022	27961/2022-22	UME NELSON DE TOLEDO PIZA	ESTRUTURA DA COPA
34	9/5/2022	28296/2022-21	UME SANDRA CRISTINA T. GAMA	RECUPREÇÃO DO MURO
57	25/5/2022	32420/2022-61	UME SANDRA CRISTINA T. GAMA	PODA DE ÁRVORE
48	19/5/2022	31154/2022-12	UME YARA SANTINI	MANUTENÇÃO HIDRÁULICA

SUP - ZOI

O.S	DATA DE ABERTURA	N° DO PROCESSO	UNIDADE	SERVIÇO
62	1/6/2022	34000/2022 - 47	UME ANDRADAS I	DIVISÓRIA DE GESSO (DRYWALL) PARA ADAPTAÇÃO DAS SALAS DA UME ANDRADAS I NO ANDRADAS II
43	11/5/2022	28849/2022-18	UME AYRTON SENNA DA SILVA	RECUPERAÇÃO DO TELHADO E PINTURA DA UME
37	10/5/2022	28515/2022-62	UME AUXILIADORA DA INSTRUÇÃO	IMPERMEABILIZAÇÃO DA LAJE E RECUPERAÇÃO DAS PAREDES ABERTAS PARA A COLOCAÇÃO DO REGISTROS
27	6/5/2022	27960/2022-60	UME CIDADE DE SANTOS	MANUTENÇÃO GERAL
32	9/5/2022	28289/2022-65	COMERE	REPARO EMERGENCIAL DO TELHADO
35	9/5/2022	28298/2022-56	UME EDMÉA LADEVIG	REVISÃO NAS INSTALAÇÕES ELÉTRICAS
33	9/5/2022	28291/2022-15	UME ELSA VIRTUOSO	RECUPERAÇÃO DO PISO DA ENTRADA DAS CRIANÇAS E ABERTURA DE JANELA NA PAREDE LATERAL EXTERNA
49	19/5/2022	31188/2022-26	UME ELSA VIRTUOSO	RETIRADA DA ÁRVORE DENTRO DA ESCOLA
67	15/6/2022	36954/2022-58	UME ELSA VIRTUOSO	INFILTRAÇÃO E RACHADURAS NO TETO DA SALA DE LEITURA
40	10/5/2022	28578/2022-82	UME EMÍLIA MARIA REIS	RECUPERAÇÃO DO PISO, PORTAS E DO TETO DA COZINHA
63	6/6/2022	34777/2022-93	UME DEROSSE JOSÉ DE OLIVEIRA	REVISÃO ELÉTRICA

SECRETARIA DE EDUCAÇÃO

SUP - ZOI

O.S	DATA DE ABERTURA	N° DO PROCESSO	UNIDADE	SERVIÇO
65	9/6/2022	35689/2022 - 63	UME DEROSSE JOSÉ DE OLIVEIRA	INFILTRAÇÕES NO 1° ANDAR DA UME
58	31/5/2022	33529/2022 - 16	UME DINO BUENO	REPAROS EMERGENCIAIS NO TELHADO, ESTRUTURA E PINTURA
20	4/5/2022	27144/2022-47	UME FLORESTAN FERNANDES	PINTURA INTERNA E EXTERNA DO MURO DA UME

SUP - ZOI

44	13/5/2022	29689/2022-89	UME FLORESTAN FERNANDES	REPARO EMERGENCIAL NO POSTO PRIMÁRIO
31	9/5/2022	28288/2022-01	UME IVETA MESQUITA	REPAROS EMERGENCIAIS NO TELHADO
66	9/6/2022	35716/2022 - 34	UME JOSÉ DA COSTA BARBOSA	INFILTRAÇÃO NO CORREDOR PRINCIPAL DA UME, REPARO EMERGENCIAL NO TELHADO E NO TETO DA ESTUDIOTECA, PINTURA INTERNA E EXTERNA DO MURO
52	23/5/2022	31627/2022-64	UME MARIA CARMELITA	REFORMA DO ALAMBRADO DO ENTORNO DA UME
29	9/5/2022	28285/2022-12	UME MARIA CARMELITA	REPAROS EMERGENCIAIS NO TELHADO DA UME
30	9/5/2022	28286/2022-77	UME OLAVO BILAC	REPAROS EMERGENCIAIS NO TELHADO
53	25/5/2022	32412/2022 - 33	UME OLIVIA FERNANDES	PODA DE ÁRVORE
61	31/5/2022	33437/2022 - 08	NÚCLEO SÃO JUDAS	RECUPERAÇÃO TELHADO E MANUTENÇÃO DA HIDRÁULICA
51	20/5/2022	31466/2022-27	UME PADRE WALDEMAR WALLE MARTINS	RETIRADA DO BRISES DA FACHADA DA UME, RECUPERAÇÃO DO CHÃO DA QUADRA E TROCA DO PISO DO 3° ANDAR
60	31/5/2022	33436/2022 - 37	UME PEDRO II	RECUPERAÇÃO DAS VIGAS DO PÁTIO
54	25/5/2022	32416/2022-94	UME PEDRO II	PODA DE ÁRVORE

SUP - M

O.S	DATA DE ABERTURA	N° DO PROCESSO	UNIDADE	SERVIÇO
18	3/5/2022	26712/2022-92	UME CYRO DE ATHAYDE CARNEIRO	REAVALIAÇÃO E MANUTENÇÃO DA ESTRUTURA ELÉTRICA DA UME
41	10/5/2022	28630/2022-09	UME IRMÃO JOSÉ GENÉSIO	RECUPERAÇÃO DO PISO, TELHADO E ALAMBRADO DA QUADRA, TELHADO E PINTURA DA UME
25	6/5/2022	27957/2022-55	UME LAURIVAL RODRIGUES	RECUPERAÇÃO DO TELHADO
42	11/5/2022	28845/2022-67	UME MARTINS FONTES	RECUPERAÇÃO DO TETO DA COZINHA
55	25/5/2022	32417/2022-57	UME REGINA ALTMAN	PODA DE ÁRVORE
50	20/5/2022	31444/2022-94	UME RUBENS LARA	PODA DE ÁRVORE

Prêmio Educador Santista 2022

Acesse o conteúdo completo aqui

SECRETARIA DE INFRAESTRUTURA E EDIFICAÇÕES

SISTEMA CONTRA ENCHENTES

>> A construção de uma estação elevatória, um canal e uma comporta na parte aterrada do mangue no final da Avenida Haroldo de Camargo (Castelo), uma das principais obras contra enchentes que a Prefeitura realiza na Zona Noroeste, está na etapa final de fundação. Os serviços seguem em ritmo acelerado e sob medidas especiais de segurança.
>> Com prazo de entrega antecipado de 24 para 18 meses, devido a um aperfeiçoamento da metodologia construtiva, o sistema contra enchentes do programa de macrodrenagem Santos Novos Tempos (SNT) entrará em funcionamento em janeiro do próximo ano.
>> Na obra são investidos R$ 37,5 milhões, sendo R$ 22 milhões oriundos de empréstimo do FGTS (Programa Avançar Cidades), supervisionado pela Caixa Econômica Federal. O restante da aplicação é contrapartida do orçamento municipal.

NORMA REGULAMENTADORA

>> Cumprindo a Norma Regulamentadora (NR) 18.7.2, do Ministério do Trabalho e Emprego, a obra conta com estacas prancha, que são escoras para reter a terra e evitar acidentes enquanto os operários concretam o fundo do reservatório, que está divido em vários compartimentos de 12 metros quadrados e 4,30m de altura. Em cada espaço desses também foi colocada uma escada para os trabalhadores subirem rapidamente, em caso emergência.
>> O menor número possível de funcionários trabalha ao mesmo tempo em cada área, para que a fuga em uma emergência seja rápida. Outra medida de segurança importante é uma bomba de sucção que está preparada para escoar a água da maré quando ela sobe, com um funcionário em monitoramento constante para o seu acionamento.

DISPOSITIVO VAI BENEFICIAR BAIRROS DE SANTOS E SÃO VICENTE

>> O sistema vai conter alagamentos com chuva forte ou fraca, associados à maré alta ou baixa, contemplando principalmente os bairros Castelo e Areia Branca, além de parte do Jardim Guassu, em São Vicente. O mecanismo foi projetado para trabalhar com armazenamento das águas pluviais em reservatório correspondente a três piscinas olímpicas.
>> A retirada das águas retidas no reservatório será feita por meio de três bombas com capacidade para sugar o correspondente a até seis caixas d'água de mil litros por segundo. Com mecanismo associado ao uso de comporta, todo esse volume de água será lançado de forma gradual no Rio dos Bugres, para desaguar no canal do Estuário.

SECRETARIA DE GESTÃO

PANDEMIA

>> Pagamento de bonificação aos servidores da SMS que atuaram no combate à pandemia.

Em agosto, a PMS paga bonificação extraordinária aos servidores da Secretaria Municipal de Saúde que colaboraram nas ações de enfrentamento à pandemia de COVID-19 no município no ano de 2021.

POUPATEMPO

>> Pagamento de bonificação aos servidores da SMS que atuaram no combate à pandemia.

O número de atendimentos registrados no mês de junho, 14.823, pelo POUPATEMPO foi o maior desde o início do ano de 2022, o que corresponde a mais de 592 atendimentos por dia com expediente.

ESTÁGIO PROBATÓRIO

>> Minuta de decreto para alteração do sistema de avaliação do Estágio Probatório.

Minuta com a inclusão da participação obrigatória de servidores em cursos e treinamentos durante o período de estágio probatório em análise.

AVALIAÇÃO

>> Projeto de Lei para alteração do sistema de avaliação de desempenho dos servidores Estáveis .

PL com a inclusão da participação obrigatória de servidores em cursos e treinamentos para a avaliação de desempenho dos servidores estáveis enviado à Câmara para análise.

SEGURANÇA NO TRABALHO

>> Projeto de Lei para criação da Política de Saúde e Segurança no Trabalho do Servidor Público Municipal.

Política visa o desenvolvimento de ações de vigilância, proteção, assistência e educação em segurança e saúde ocupacional, com foco na prevenção, promoção e na proteção da saúde dos servidores municipais, bem como a prevenção de acidentes e a redução de riscos de doenças laborais.
Minuta em fase de análise jurídica.

COTRAN

>> **Reforma da sede da Coordenadoria de Transporte (COTRAN). SEGES/ SIEDI**

Fase final da instalação da estrutura metálica das áreas administrativas, do sistema de incêndio, canaletas elétricas, sistema de drenagem e do projeto de acessibilidade do imóvel. Obra 84% executada.
Prazo: 10 meses. Investimento: R$ 4,15 milhões.

MOBILIDADE

>> Lançamento de edital do transporte por aplicativo.

Processo em análise.

READAPTAÇÃO

>> Projeto de Lei para disciplinar a Restrição Funcional e a Readaptação Profissional dos servidores municipais.

Minuta com novas e atualizadas regras para melhor administrar as readaptações funcionais em fase de análise técnica pela COMED.

LICITAÇÕES COM TRANSMISSÃO AO VIVO

- **Reforma geral da UME dos Andradas I e II** – Fase II – Aparecida – 01/08 – 11h15;
- **Serviços de adequação e acessibilidade da Pinacoteca** Benedito Calixto – Boqueirão – 02/08 – 11h15;
- **Revitalização do estúdio de gravação do MISS** – 03/08 – 15h15;
- **Pavimentação, drenagem e revitalização de passeios** em vias da Zona Noroeste – 05/08 – 11h15;
- **Pavimentação, drenagem e revitalização de vias** do Morro do José Menino – 08/08 – 11h15;
- **Modernização da iluminação pública em vias** de transporte coletivo na Zona Noroeste e Morros – 17/08 – 11h15.

SECRETARIA DE FINANÇAS

REFIS

>> **Plano Municipal de Recuperação Fiscal (PMRF)** - REFIS. LC n° 465/2022

• Prazo para obter o desconto de 90% termina dia 31 de agosto e é válido apenas para pagamento à vista
• Adesão segue até 30 novembro 2022
• Descontos de 40 a 90%
• Juros 0,5%
• Parcelamento em até 36x
• Válido para qualquer débito que o contribuinte tenha com a Prefeitura

APOSENTADOS

>> Recadastramento de Aposentados e Pensionistas - IPTU (Decreto n° 9.695/2022)

• O recadastramento valerá para 2023
• A renovação do benefício seguirá até 24 de outubro

IMÓVEIS

>> Recadastramento Mobiliário (Decreto 9678/2022).

• Obrigatório a partir de 1º de julho (o serviço teve início em 30 de março de forma experimental)
• Quem não fizer poderá ter a inscrição municipal cancelada
• Cronograma publicado no DO dos dias 21,22 e 23 de junho
• O contribuinte ou seu representante estão obrigados a realizar o recadastramento de seus dados junto ao Cadastro Mobiliário Municipal, através do portal de Santos: http://vmd-webserv07.santos.sp.gov.br/tribusweb/AtualizacaoCadastral/AtualizacaoCadastral/Principal

PROCESSOS

>> Capacitação ajuda a aprimorar trâmite em processos de despesa.

• Treinamento para aprimorar o trâmite em processos de despesa, dividido em 3 fases: Reserva ou pré-empenho, empenho e liquidação
• A última fase está prevista para acontecer em 23 de agosto
• Aberto a todos os servidores e profissionais da Prefeitura.

PAGAMENTOS

>> Pagamento nos equipamentos com cartão.

• Aquário e Orquidário já aceitam o pagamento com cartão bancário na função débito
• Não houve alteração no valor dos ingressos
• Outros 13 pontos serão contemplados (Cine Arte Posto 4, teatros e cemitérios) até agosto

TAXA DE LICENÇA

>> Desconto na Taxa de Licença para micro e pequenas empresas.

• 50% desconto na TL para 2023
• Benefício somente para quem está em dia com a TL e com o ISSQN
• Adesão até 31 de outubro pelo Poupatempo
• Quem deu entrada no alvará de licença a partir de 1º de janeiro deste ano também pode solicitar

ISS PARA PROFISSIONAIS DE SAÚDE

>> Redução de ISS para profissionais de Saúde.

• Formados há no máximo 5 anos
• 50% abatimento no ISS Fixo para 2023
• Solicitação pode ser feita pela Internet ou Poupatempo até o dia 31 de outubro
• Quem vai pedir pela 1ª vez, é na Sala do empreendedor Santista, quando solicitado o alvará de licença

ISENÇÃO E/ OU REMISSÃO

>> Minuta de Projeto de Lei com Isenção e/ou remissão da taxa de Licença e Taxa de Publicidade, no local que especifica (Processo 3668/2022-33).

• Análise de documentos para ajuste na Minuta

FORÇA-TAREFA

>> Balanço das forças-tarefas - 2º trimestre.

• 21 ações em conjunto com a GCM e PM
• 399 estabelecimentos comerciais intimados a encerrar as atividades, 42 multados e dois fechamentos
• Defemp realizou mais de 5.400 fiscalizações, entre feiras, mercados e comércios em geral
• Mais de 2.300 atendimentos a proprietários de estabelecimentos para esclarecimentos e liberações

SECRETARIA DE SERVIÇOS PÚBLICOS

Vandalismo em playgrounds já gerou custo de mais de R$ 100 mil neste ano

Os dados foram apresentados após levantamento da Secretaria de Serviços Públicos (Seserp), que apontou os playgrounds das praças Olímpio Lima, na Vila Belmiro, e Portinari, no Marapé, como os mais afetados, com a inutilização dos brinquedos após furtos.

Operação aproveita maré baixa e retira 15 pneus na faixa de areia em Santos

Descartados irregularmente no mar ou desatrelados acidentalmente de píeres e embarcações, onde funcionam como proteção do atracadouro e do casco, os pneus se encontravam nas proximidades da estação das barcas Santos/Guarujá.

OUVIDORIA

Ação remove 21 banners com propaganda irregular em dois bairros

ZELADORIA

Dois canais de Santos recebem limpeza manual e capinação

SECRETARIA DE SERVIÇOS PÚBLICOS

PREFEITURA REGIONAL DA ÁREA CONTINENTAL

BAIRRO CARUARA

1 - roçada, limpeza, varrição e serviço de cata-treco nas vias públicas
2 - serviços de nivelamento nas ruas Tamoio, Doroty Murdocco e Castelo Branco (motoniveladora)
3 – limpeza, manutenção e pintura da mureta na R. Xavantes
4 - retirada de vegetação ruas Daniel Gomes, Trusilva e Antônio Malvão
5 - transporte de manilhas do almoxarifado de Santos
6 - lavagem de carros e adequação de um contêiner do Setor de Obras da Cortec (Coordenadoria Técnica)

BAIRRO MONTE CABRÃO

1 - roçada, retirada de vegetação, limpeza, varrição, serviço de cata-treco e jardinagem nas vias públicas (man. periódica)
2 - serviço de pintura das guias nas ruas

ILHA DIANA

1 - limpeza e serviço de roçada (manutenção periódica)
2 - construção de sacristia e banheiro, pintura do telhado e da igreja
3 - recolhimento e transporte de lixo orgânico para a área insular
4 - construção e pintura das barracas para a Festa do Bom Jesus
5 - construção de mureta no entorno da praça
6 - construção de rampa de acesso para as embarcações

BAIRRO IRIRI

1 - limpeza da rua principal e de valas
2 - recolhimento de vegetação no Iriri-Alto
3 - serviço de roçada
4 - serviço de cata-treco

Cerca de 30 toneladas de árvores, que obstruíam o Rio Iriri Macuco, em Caruara, foram removidas em operação que se prolongou por uma semana. Causada por duas árvores e um bambuzal derrubados pelos fortes ventos que atingiram a área continental, a obstrução provocou o assoreamento do leito do rio. Dez funcionários da Seserp trabalharam em área de mata fechada, com duas retroescavadeiras e um caminhão.

PREFEITURA REGIONAL DO CENTRO HISTÓRICO

1 - troca de tubulação de águas pluviais na Av. Conselheiro Nébias nº 300 (Vila Mathias)
2 - troca de tampa do poço de visita na R. Tiro Onze, esquina com a R. Xavier da Silveira (Paquetá)
3 - reposição de mosaico na Pça. dos Andradas (Centro)
4 - reparo junto à grelha da boca de lobo da R. Prudente de Moraes nº 65 (Vila Mathias)
5 - colocação de meio fio na R. Alberto Leal, esquina com a R. Tuiuti (Centro)
6 - colocação de tampa de concreto na caixa de drenagem na R. Marrey Jr., ao lado do Fórum (Centro)
7 - pintura de bancos na Pça. dos Andradas (Centro)
8 - lavagem do ponto de ônibus na Av. Visconde de São Leopoldo nº 172 (Centro)
9 - capinação nas praças dos Andradas e Manoel de Almeida (Centro)
10- força-tarefa para recolhimento de resíduos volumosos descartados irregularmente em logradouros do Centro
11- apoio à Secretaria de Saúde no transporte de camas hospitalares
12- troca de lâmpadas no Cartório da 118ª Zona Eleitoral
13- troca de sifão dos banheiros do Museu Pelé (Valongo)

SECRETARIA DE SERVIÇOS PÚBLICOS

Em uma semana, foi realizada limpeza em 177 poços de visita, 361 bocas de lobo, 72 caixas de decantação, 1 caixa de sopé, 818m de canaletas, 2.795m de ramais e 4.770m de galerias nos bairros Alemoa, Aparecida, Campo Grande, Caneleira, Castelo, Centro, Embaré, Estuário, José Menino, Vila Belmiro, Vila Mathias, Rádio Clube, Saboó e Santa Maria

PREFEITURA REGIONAL DA ZONA DA ORLA/INTERMEDIÁRIA

1 - demolição, limpeza de terreno e recomposição da calçada da R. Monte Alverne nº 24 (Aparecida)
2 - demolição, limpeza de terreno e recomposição da calçada na confluência das ruas São Paulo e Monsenhor de Paula Rodrigues (Vila Belmiro)
3 - montagem da ferragem e da caixa estrutural para futura concretagem na Av. Afonso Pena, proximidades da R. Lacerda Franco (Estuário)
4 - pintura da Sociedade de Melhoramentos do Marapé
5 - desmontagem do palco da quermesse na praça e reparos na mureta da quadra poliesportiva do Conj. Hab. Mal. Humberto de Alencar Castelo Branco (BNH, Aparecida)
6 - raspagem e pintura das muretas da Av. Senador Pinheiro Machado, entre as avenidas Francisco Glicério e Moura Ribeiro (Marapé)
7 - raspagem e pintura das muretas do canal da Av. Gal. San Martin (Ponta da Praia)
8 - concretagem da calçada da R. José Knudsen nº 180 (lado oposto, Estuário)
9 - renivelamento da guia e da sarjeta da R. José Gonçalves da Motta Jr. nº 28 (Marapé)
10- conserto de abatimento na Av. dos Bancários nº 130 (Ponta da Praia)
11- troca de boca de lobo na Av. Ana Costa nº 149 (Vila Mathias) e na R. Amélia Leuchtemberg nº 18 (Ponta da Praia)
12- desmontagem das barracas da festa junina da Igreja São Jorge Mártir (Estuário)
13- demolição do piso da base do Samu Rebouças (P.Praia)
14- pintura dos tapumes do playground da Pça. Caio Ribeiro de Moraes e Silva (Aparecida)
15- chumbamento dos tampões das mesas do recanto da R. República do Equador nº 148 (Ponta da Praia)
16- impermeabilização da laje do anexo da Ilha de Conveniência (Boqueirão)
17- reparos em azulejos no banheiro dos quiosques dos canais 3 e 4 (Gonzaga, Embaré)
18- passagem de tubulação elétrica na fonte interativa da Ponta da Praia
19- reparos em mosaicos no canal 1 (Marapé)
20- substituição de cordonéis na Fonte Cidades-Irmãs (J.Menino)
21- deslacramento de bocas de lobo na esquina das vias Bartolomeu de Gusmão e Isidoro de Campos (Ponta da Praia), e na Av. Bartolomeu de Gusmão nº 64 (Aparecida)
22- fechamento de buraco no banheiro dos quiosques do canal 2 (Pompeia)
23- reparos na calçada de mosaico em frente à Gibiteca Marcel Rodrigues Paes (Boqueirão) e no calçadão da orla, junto ao canal 2 (Pompeia)
24- substituição de poço de visita na confluência das vias Bartolomeu de Gusmão e Alexandre Martins (Aparecida)
25- remoção de pichações nos Postos de Salvamento 2 e 3 (Pompeia, Gonzaga)
26- pintura de porta e lavagem do pisto superior do Posto de Salvamento 3 (Gonzaga)

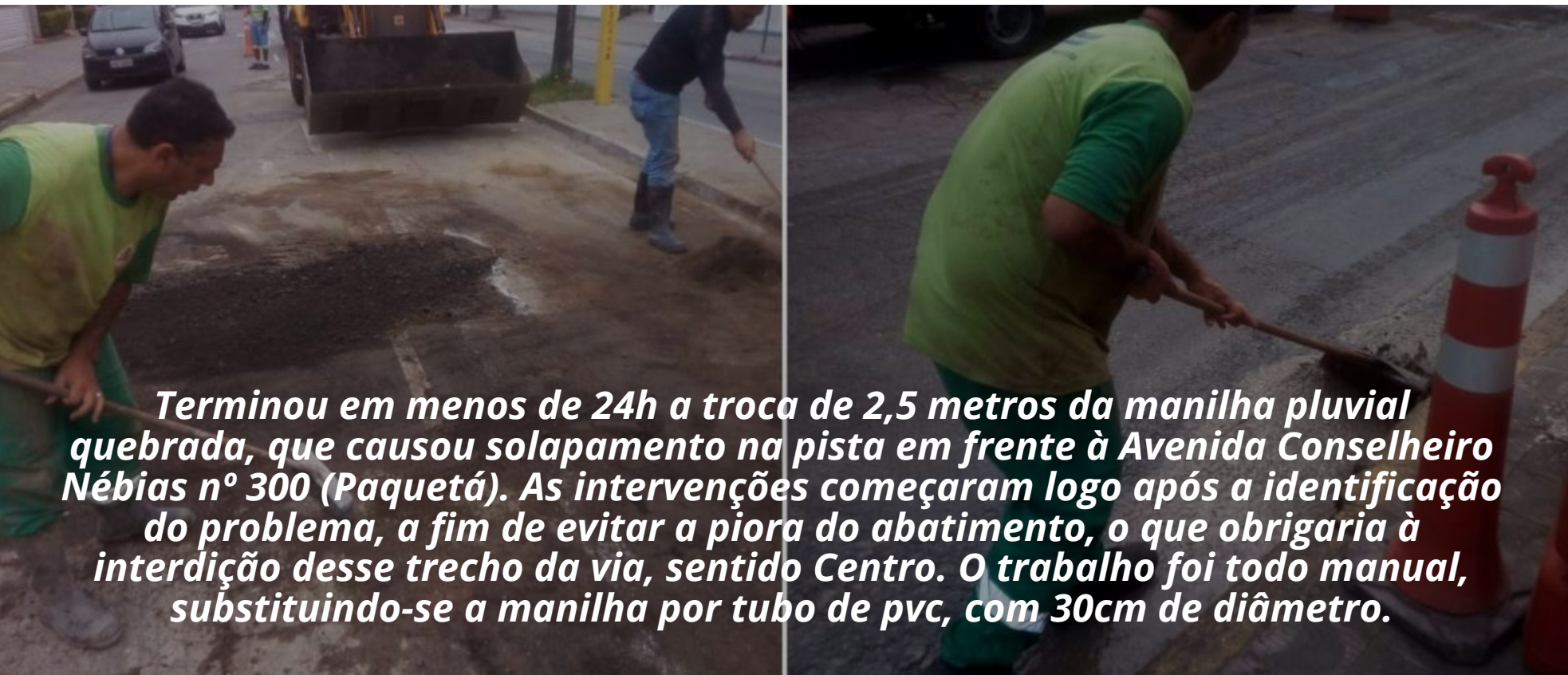

Terminou em menos de 24h a troca de 2,5 metros da manilha pluvial quebrada, que causou solapamento na pista em frente à Avenida Conselheiro Nébias nº 300 (Paquetá). As intervenções começaram logo após a identificação do problema, a fim de evitar a piora do abatimento, o que obrigaria à interdição desse trecho da via, sentido Centro. O trabalho foi todo manual, substituindo-se a manilha por tubo de pvc, com 30cm de diâmetro.

SECRETARIA DE SERVIÇOS PÚBLICOS

PREFEITURA REGIONAL DA ZONA NOROESTE

1 - limpeza dos jardins e jardineiras da Av. Martins Fontes, Pça. Ruy de Lugo Viña e Lg. Patrícia Galvão (Saboó)
2 - caiação das guias e postes das ruas Maria Mercedes Féa e Itanhaém (Chico de Paula)
3 - corte de grama dos jardins da UME Samuel Augusto Leão de Moura (Areia Branca)
e da ciclovia da R. Itanhaém (Chico de Paula)
4 - limpeza das galerias pluviais da Av. Brigadeiro Faria Lima (Rádio Clube) e das ruas Francisco Pedro Reis (Saboó), Adriano de Campos Tourinho (Santa Maria) e Caminho São Jorge (Caneleira)
5 - manutenção dos equipamentos de ginástica sob o viaduto do bairro Piratininga
6 - manutenção na laje da UME Maria Patrícia (Saboó)
7 - troca do piso da Pça. Afonso E. Taunay (Rádio Clube)
8 - pintura do piso das quadras de basquete e futsal da Pça. da Paz Universal/CUFA (Castelo)
9 - manutenção dos brinquedos do playground da UME Cely de Moura Negrini (Rádio Clube)
10- caiação das muretas da Av. Nossa Senhora de Fátima (Chico de Paula)
11- troca de portas da UME Pref. Oswaldo Justo (Vila Haddad)
12- manutenção das telhas da UME Professor José de Sá Porto (Areia Branca) e do telhado do Centro de Referência de Assistência Social (Cras, Alemoa)
13- manutenção hidráulica no Jardim Botânico Chico Mendes (Bom Retiro)
14- pintura e caiação da Pça. Júlio Dantas (Caneleira)
15- manutenção elétrica nas UMEs Prof. João Walter Sampaio Smolka (Rádio Clube) e José Carlos de Azevedo Junior (São Manoel)
16- manutenção elétrica e hidráulica no Centro de Convivência (Ceconv, Caneleira)
17- troca de bocas de lobo na R. José Alberto de Luca (Rádio Clube)

PREFEITURA REGIONAL DOS MORROS

DRENAGEM
1 - limpeza de córrego, canaletas, caixa de passagem e vala nas ruas 1, 6 e 7 (José Menino)
2 - limpeza de caixas de passagem e grelha nas ruas 3, 4, 7, 8, 13 (Santa Maria)
3 - limpeza de caixas de passagem, vala e canaleta na Vila Baiana (José Menino)
4 - limpeza de vala e caixas de passagem nas ruas Amália Rodrigues e 17 (Nova Cintra)
5 - limpeza de grelhas na Lagoa da Saudade (N.Cintra)
6 - limpeza de caixas de passagem nas ruas Antônio Manoel de Carvalho, Lucinda de Matos e Paulo Clemente Santini (Nova Cintra), e na Pça. Cosme e Damião (Fontana

MANUTENÇÃO
1 - instalação de lavatório e vaso sanitário na Pça. Américo de Souza (São Bento)
2 - aplicação de massa corrida na Vila Criativa (Progresso)
3 - instalação de três placas no estacionamento ao lado da Polícia Militar (São Bento)
4 - conserto nos balancês da Pça. Amália de Jesus (N.Cintra)
5 - instalação de portão na lixeira da Av. Nossa Senhora do Monte Serrat (Fontana)
6 - apoio em pavimentação (Penha)
7 - troca de sifão na UME Orlando Adegas (Penha)
8 - desentupimento de vaso sanitário na UME Antônio Rubens Costa de Lara (Nova Cintra)
9 - montagem de duas tendas no campo do Bandeirantes (Saboó)
10- manutenção da ponte e guarda-corpo da Lagoa da Saudade (Nova Cintra)

Obras
1 - manutenção em boca de lobo na Escadaria José Fernandes Cruz com a R. José Lessa Luz (Jabaquara)
2 – colocação de contrapiso na praça da R. São Caetano (Fontana)
3 - retirada de bancos quebrados e instalação de corrimão na praça no Largo da Caveira (Penha)
4 - instalação de portão em escada hidráulica na Av. Nossa Senhora do Monte Serrat (Fontana)

OBRAS DE EMPRESAS CONTRATADAS
1 - execução de escada hidráulica, passeios e drenagem (Jabaquara) - Tecnocortes
2 - contenção de encosta e reconstrução de passeio (José Menino) - Construtora Incorporadora 3Z Ltda
3 - contenção de encosta e reconstrução de passeio (Nova Cintra II) - Construtora Armada EIRELI
4 - demolição de imóvel em área de risco geológico e estabilização de encosta na Rua 1 (Penha)

PINTURA
1 - pintura da Vila Criativa (Vila Progresso), posto policial (São Bento), de escadarias e corrimão da escadaria 4 da Av. Guilherme Russo (Nova Cintra)
2 - pintura e caiação da R. Romeu Acceturi (Marapé) e do Caminho da Lagoa (Nova Cintra)

PODA E CAPINAÇÃO
1 - poda de mato e bambu, e vistoria em árvores para avaliar possibilidade de poda (Tetéu)
2 - retirada de vegetação da Lagoa da Saudade (N.Cintra)
3 - poda de mato na R. São Marcos (São Bento)

SECRETARIA DE SERVIÇOS PÚBLICOS

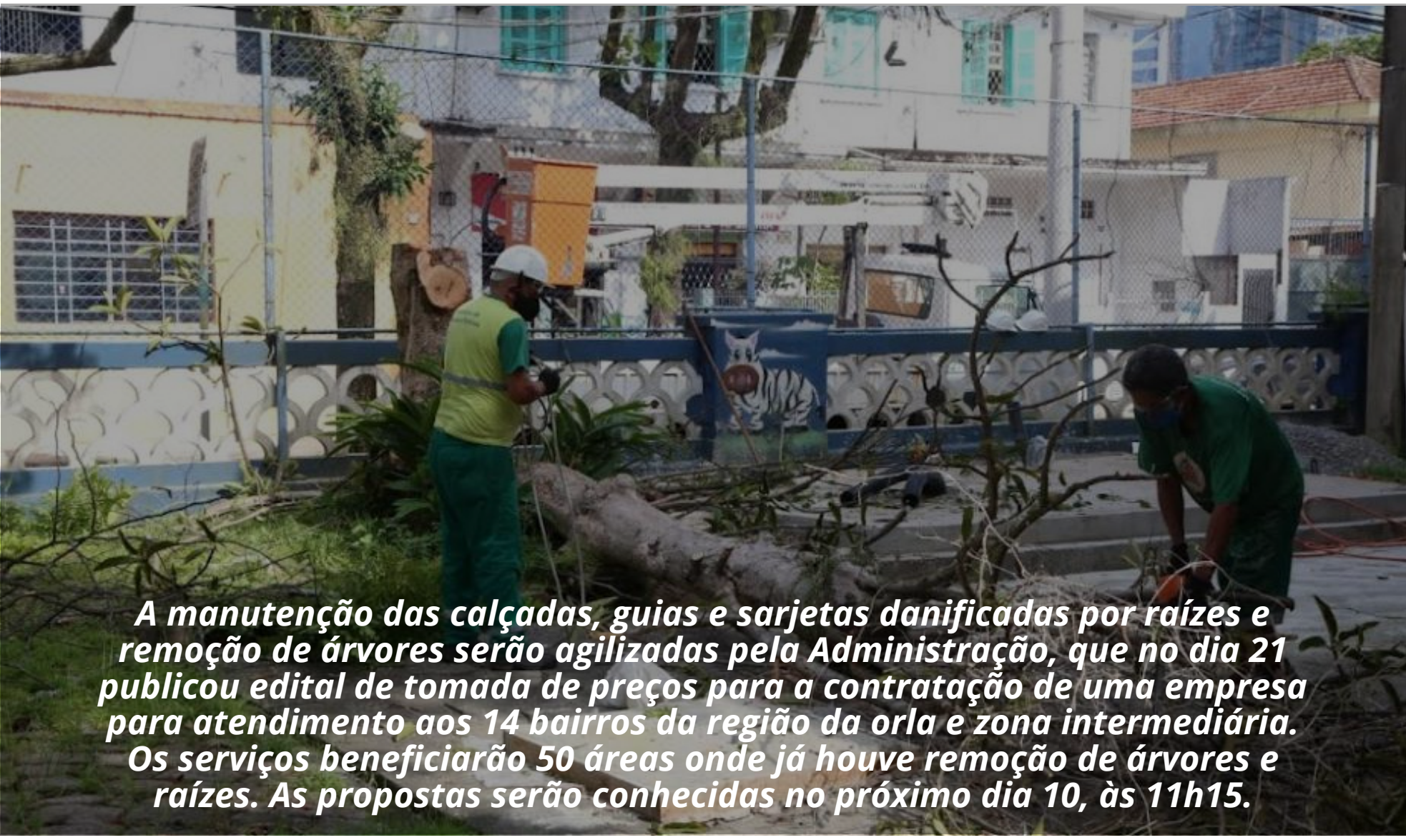

A manutenção das calçadas, guias e sarjetas danificadas por raízes e remoção de árvores serão agilizadas pela Administração, que no dia 21 publicou edital de tomada de preços para a contratação de uma empresa para atendimento aos 14 bairros da região da orla e zona intermediária. Os serviços beneficiarão 50 áreas onde já houve remoção de árvores e raízes. As propostas serão conhecidas no próximo dia 10, às 11h15.

DEPARTAMENTO DE SERVIÇOS PÚBLICOS (DESERP)

CARPINTARIA E TELHADO

1 - corte de peças para montagem de extensão para tomadas na Seção de Elétrica (Seletric, Vila Nova)

2 - desmontagem das barracas de evento na Pça. Rubens Ferreira Martins (Macuco)

3 - montagem de barracas para evento na R. Conselheiro João Alfredo (Macuco)

4 - montagem de porta na Seção de Elétrica (Seletric, Vila Nova) e no depósito do Departamento de Serviços Públicos (entregue para colocação, Deserp, Centro)

DRENAGEM

1 - limpeza em 177 poços de visita, 361 bocas de lobo, 72 caixas de decantação, 1 caixa de sopé, 818m de canaletas, 2.795m de ramais e 4.770m de galerias nos bairros Alemoa, Aparecida, Campo Grande, Caneleira, Castelo, Centro, Embaré, Estuário, José Menino, Vila Belmiro, Vila Mathias, Rádio Clube, Saboó e Santa Maria

2 - limpeza no sistema dos chuveirinhos da orla

3 - limpeza manual nos canais interno das avenidas Cel. Joaquim Montenegro, Jovino de Melo, Eleonor Roosevelt e Francisco Ferreira Canto; comportas,

4 - limpeza no sistema de drenagem dos bairros Macuco, morros José Menino e Pacheco, Ponta da Praia,

5 - limpeza mecanizada do canal das avenidas Bernardino de Campos e Sen. Pinheiro Machado (comportas para o mar)

ELÉTRICA

1 - reparos de iluminação nos sanitários e postos de salvamento da orla, em circuito de torneira elétrica na UME Florestan Fernandes (Embaré), nos refletores do Cemitério da Filosofia (Saboó) e em interruptor no Cemitério do Paquetá (Paquetá)

2 - montagem de quadros elétricos na Seção de Elétrica (Seletric, Vila Nova)

3 - instalação de ponto de energia elétrica para evento da Unesco na Pça. Mauá (Centro)

4 - verificação de furto de cabos elétricos na torre 29 (Praia do Gonzaga), de circuito elétrico sem energia na UME Prof. Waldery de Almeida (Santa Maria) e na iluminação externa na UME Paulo Gomes Barbosa (Jabaquara)

5 - remoção de cabeamento exposto na R. Saturnino de Brito s/nº (Marapé)

6 - manutenção de iluminação de LED no Museu Pelé (Centro)

7 - troca de boia elétrica nos sanitários dos quiosques do canal 3 (Boqueirão)

FERRARIA

1 - apontamentos de talhadeiras e ponteiros do Deserp (Vila Nova)

GRAMA (CORTE E LIMPEZA)

1 - avenidas Afonso Pena (UPA até a Av. Conselheiro Nébias), Rangel Pestana, Bartolomeu de Gusmão, Jorn. Armando Gomes, Vicente de Carvalho, Pres. Wilson e Saldanha da Gama; R. Dr. Zelnor Paiva Magalhães; Pça. Rui Ribeiro Couto; Lg. Dr. Washington Di Giovani

SECRETARIA DE SERVICOS PÚBLICOS

DEPARTAMENTO DE SERVIÇOS PÚBLICOS (DESERP)

ILUMINAÇÃO PÚBLICA

1 - rondas e atendimentos emergenciais com equipe de plantão noturno

2 - manutenção de luminárias apagadas durante a noite nas avenidas Conselheiro Nébias números 235 e 802 (Vila Nova e Boqueirão), João Pessoa nº 233 (Centro), Dr. Epitácio Pessoa números 26, 28 e 584 (Boqueirão e Ponta da Praia), dos Bancários números 19 e 70 (Ponta da Praia), Afonso Pena números 1161,83, 626 e 670 (Macuco e Aparecida), Alm. Saldanha da Gama nº 111 (Ponta da Praia), Mal. Floriano Peixoto nº 240 (Gonzaga), Ana Costa números 545, 547, 555 e 575 (Gonzaga), Dr. Pedro Lessa números 2679 e 2701 (Embaré); ruas Campos Melo nº 91 (Vila Mathias), Monsenhor João Martins Ladeira nº 1 (Vila Haddad), 2 (Vila Progresso), Prof. Maria Neusa Cunha nº 131 (Saboó), Santo Orlando nº 1.032 (Morro São Bento), José André do Sacramento nº 28 (Macuco), Santo Américo números 3.195, 2.366 (Morro São Bento), José do Patrocínio nº 117 (Macuco), Carvalho de Mendonçanúmeros 114, 116, 784, 793 e 825 (Encruzilhada e Marapé), Silva Jardim nº 136 (Vila Mathias), Santos Dumont nº 196 (Macuco), Teixeira de Freitas nº 66 (Campo Grande), José Lobo Viana nº 290 (Rádio Clube), Cel. Pedro Arbues nº 232 (Ponta da Praia), Padre Visconti nº 12 (Embaré), Mato Grosso nº 79 (Boqueirão), Presidente Vargas nº 7.000 (Morro São Bento), Caminho São Jorge nº 1 (Caneleira), Ministro João Mendes nº 249 (Aparecida), Sampaio Moreira nº 40 (Embaré), Adolfo Lutz nº 193 (Ponta da Praia), Prof. Augusto Coelho e Souza nº 3 (Encruzilhada), Luiza Macuco nº 132 (Vila Mathias), Maria Patrícia nº 420 (Santa Maria), Teixeira de Freitas nº 68 (Campo Grande), Bento de Abreu nº 20 (Boqueirão), Álvares de Azevedo nº 1 (Boqueirão), Othon Feliciano nº 22 (Gonzaga), Benjamin Constant nº 252 (Embaré); praças Palmares (Macuco), José Domingues Martins nº 15 (Aparecida), da Paz Universal (Castelo), Alm. Gago Coutinho nº 431 (Ponta da Praia), Washington nº 96 (José Menino), das Bandeiras (Gonzaga); Caminho São Jorge nº 1 (Caneleira); jardim e ciclovia da orla (Aparecida e Gonzaga)

3 - vistoria de solicitação de atendimento, encontrada normalizada, nas avenidas Sen. Feijó nº 91 (Centro) e Bartolomeu de Gusmão nº 111 (Aparecida), e nas ruas Vergueiro Steidel nº 257 (Aparecida) e Guaiaó nº 15 (Aparecida)

4 - manutenção em luminária, acesa durante o dia, na Av. Dr. Pedro Lessa nº 2.701 (Embaré)

5 - manutenção de luminárias com luz intermitente na avenidas Dr. Moura Ribeiro nº 122 (Marapé) e Cons. Rodrigues Alves nº 244 (Macuco); ruas Santo Américo nº 4733 (Morro São Bento) e Delphim Moreira nº 27 (Embaré); Caminho Monsenhor Moreira nº 32 (Morro Monte Serrat)

MARCENARIA

1 – manutenção na porta da dispensa da UME Olavo Bilac (Vila Belmiro)

2 - fabricação e montagem das prateleiras para as urnas eletrônicas no Cartório 118ª Zona Eleitoral (Centro)

PAISAGISMO E JARDINAGEM

1 - Av. Saldanha da Gama, Pça. João Barbalho e Blue Med Convention Center (Ponta da Praia)

PODA (ÁRVORES)

1 - Av. Conselheiro Nébias; ruas Amílcar Mendes Gonçalves, Marechal Hermes, Torres Homem, Barão de Cotegipe, Thomé de Souza, Nabuco de Araújo, Bolívar, Colômbia, Acácio Nogueira, Vitor de Lamare, Dom Lara, Prof. Primo Ferreira, Octávio Spagnuolo, Bento de Abreu e Álvares de Azevedo

SERRALHERIA

1 - vistoria para solda no portão da antiga agência do Banco do Brasil na R. Dom Pedro II (Centro)

2 - reparo no corrimão da passarela na faixa de areia sobre o canal 2 (Gonzaga)

3 - colocação de balancês no playground da R. Amália Rodrigues (Nova Cintra)

4 - fabricação e colocação de portas para a caixa de luz do poste da Policlínica Monte Serrat (Centro)

5 - fabricação de portão para a Prefeitura Regional dos Morros (Morro Nova Cintra)

TELECOMUNICAÇÕES

1 - reparo no sistema telefônico do Centro Pop (Vila Nova)

2 - reparo de telefones na Prefeitura Regional dos Morros (Morro Nova Cintra)

3 - reparo no pabx do Departamento de Gestão de Pessoas e Ambiente de Trabalho (Degepat, Centro), e nas salas da Diretoria da UME Colégio Santista (Vila Nova) e da Orientadora da UME Ayton Senna da Silva (Campo Grande)

4 - reparo em linhas telefônicas das UMEs Gemma Rebello (Vila Nova) e Prof. Orlando Adegas (Morro da Penha), e no Cemitério da Areia Branca (Areia Branca)

5 - instalação de ramal interno na Secretaria de Esportes (Semes, Ponta da Praia), na Casa do Trem Bélico (Centro) e na UME Prof. Mário de Almeida Alcântara (Valongo)

6 - reparo em ramais telefônicos na Secretaria da Educação (Seduc, Centro)

URGÊNCIA URBANA

1 - sinalização de segurança em balancê quebrado no playground da R. Barão de Paranapiacaba (Encruzilhada)

2 - colocação da borracha em poço de visita da PMS nas avenidas Gov. Mário Cova Jr. nº 1.040 (Estuário) e Conselheiro Nébias nº 842 (Boqueirão); ruas Aureliano Coutinho nº 112 (Embaré) e Rio de janeiro nº 72 (Vila Belmiro),

3 - colocação da borracha em poço de visita da Sabesp nas ruas Frei Francisco Sampaio nº 122 (Embaré) e Luiz de Farias nº 105 (Gonzaga)

4 - sinalização de segurança em abatimentos Sabesp na Av. Washington Luiz nº 152 (Encruzilhada) e R. Guararapes nº 15 (Vila Belmiro)

5 - sinalização de segurança em poço de visita da PMS sem o miolo, no cruzamento da Pça. Mauá com a R. Riachuelo (Centro)

6 - isolamentos de segurança em poço de visita da Sabesp, sem tampa, na Av. Pinheiro Machado nº 795 (Campo Grande)

7 - atendimento a abatimento da PMS na R. Almirante Moraes Rego nº 13 (Ponta da Praia) - comunicação à Prefeitura Regional para providência

8 - atendimento a abatimento da Sabesp, com vazamento de água, no cruzamento das avenidas Waldemar Leão (Centro/praia) e Rangel Pestana – comunicação à Sabesp

VIDRAÇARIA

1 - colocação de vidros nas salas do 1° andar da UME Maria Luiza Alonso Silva (Ponta da Praia), no refeitório da UME Flávio Cipriano Barbosa (São Manoel) e no corredor do 1° andar do Centro de Referência Especializado de Assistência Social (Creas, Saboó)

2 - manutenção em espelho na UME Margareth Buchmann (Embaré)

EMENDAS PARLAMENTARES DESTINADAS À SESERP

ATUALIZADO 28/6/22

ITEM	LOCAL	TIPO DE EMENDA	PROCESSO	VALOR EMENDA	VALOR LICITAÇÃO	VALOR VENCEDOR	VALOR FONTE 1	PRAZO	EMPRESA VENCEDORA	SITUAÇÃO
1	REFORMA DAS PRAÇAS NICOLAU GERAIGIRE E ANTONIO GUILHERME GONÇALVES	FEDERAL	45.445/21-44	286.500,00	371.951,11	338.457,05	51.957,05	4 MESES	TECNOCORTES	EMENDA APROVADA, COM CONVÊNIO ASSINADO. PROCESSO ENCONTRA-SE NO GAB-SEPLAN DESDE 02/05 PARA CONTROLE DO CONVENIO
2	REBOUÇAS - 3 QUADRAS COBERTAS	FEDERAL	45.361/21-56	250.000,00	308.802,61	283.764,04	33.764,04	6 MESES	3Z CONSTRUT.	EMENDA APROVADA, COM CONVÊNIO ASSINADO. PROCESSO ENCONTRA-SE NA PROJUR - 14/06 P/ ALT. EMPREITADA
3	PRAÇA JERONIMO LA TERZA	FEDERAL	70.979/21-91	685.000,00	409.271,41	-	155.537,45	6 MESES		EMENDA APROVADA. PROCESSO ENCONTRA-SE NA PROJUR - 14/06 P/ LIBERAÇÃO DA PUBLICAÇÃO DO EDITAL
4	PRAÇA OLIMPIO LIMA		69.104/21-28		431.266,04	-		3 MESES		EMENDA APROVADA. PROCESSO ENCONTRA-SE NA COMLIC-I DESDE 06/06 PARA PUBLICAÇÃO DO EDITAL
5	PAVIMENTAÇÃO NOVA CINTRA - AREA PAULINHA	FEDERAL	51.582/21-08	287.306,00	319.144,16		3 1.838,16	4 MESES		EMENDA APROVADA, COM CONVÊNIO ASSINADO. PROCESSO ENCONTRA-SE NA SUP-M DESDE 15/06 P/ RECISÃO CONTRATUAL AMIGÁVEL
6	PAGÃO - ARQUIBANCADA, ALAMBRADO, VESTIÁRIO	FEDERAL	16.589/22-00	600.000,00	623.442,49	-	23.442,49	5 MESES		EMENDA APROVADA. PROCESSO ENCONTRA-SE NO GAB-SESERP DESDE 27/06 PARA LICITAÇÃO
7	PAGÃO - CAMPO (GRAMA SINTÉTICA)	ESTADUAL	41.526/20-11	700.000,00	1.429.527,44	1.156.462,00	456.462,00	4 MESES	FERREIRA MARQUES	EMENDA APROVADA, COM CONVÊNIO ASSINADO. PROCESSO ENCONTRA-SE NO GAB-SESERP DESDE 27/06 COM ADITAMENTO DE PRAZO. ORDEM DE SERVIÇO DADA 24/01. OBRA SERÁ INAUGURADA 01/07/22
8	PRAÇA MORRO JOSÉ MENINO - ÁREA LAZER	FEDERAL	51.576/21-08	578.003,00	703.180,34		125.177,34	7 MESES		EMENDA APROVADA - PROCESSO ENCONTRA-SE NO DELIS DESDE 28/06/22 PARA REVOGAÇÃO DA LICITAÇÃO
9	RUA PEDRO CASTRO ROCHA	ESTADUAL	29.242/21-56	150.000,00	721.335,80	609.969,14	459.969,14	3 MESES	FERREIRA MARQUES	EMENDA APROVADA, COM CONVÊNIO ASSINADO. PROCESSO ENCONTRA-SE NO GAB-SEFIN DESDE 27/06. ORDEM DE SERVIÇO DADA EM 25/05/22
10	MURO ARRIMO NOVA CINTRA	ESTADUAL	45.976/21-09	178.000,00	198.717,20	184.100,00	6.100,00	3 MESES	ARMADA	EMENDA APROVADA, COM CONVÊNIO ASSINADO. PROCESSO ENCONTRA-SE NA SUP-M DESDE 22/06 P/ GERENCIAMENTO. OBRA EM ANDAMENTO
11	PAVIMENTAÇÃO DA RUA JOÃO CARLOS DE AZEVEDO	ESTADUAL	13.919/22-98	500.000,00	636.533,38	-	136.533,38	4 MESES	-	EMENDA APROVADA. O PROCESSO ENCONTRA-SE NO GAB-SESERP DESDE 28/06 P/ ANÁLISE DOC. TÉCNICA. TP ABRIU DIA 02/06 ÀS 11H15
12	MORRO JOSÉ MENINO - QUADRA LÚCIO FLORO	ESTADUAL	51.102/21-82	250.000,00	276.539,85	267.999,24	17.999,24	3 MESES	3Z CONSTRUT.	EMENDA APROVADA, COM CONVÊNIO ASSINADO. PROCESSO ENCONTRA-SE NO GAB-SEPLAN DESDE 08/06 P/ ATUALIZAÇÃO DOS DADOS DO CONVÊNIO. OBRA EM ANDAMENTO
13	CAMPO DE AREIA NO CAMINHO DA DIVISA	ESTADUAL	-	200.000,00	362.987,15	-	162.987,15	4 MESES		EMENDA EM APROVAÇÃO
14	REVITALIZAÇÃO DA PRAÇA APARECIDA	ESTADUAL	65.106/21-10	300.000,00	533.826,39	417.941,54	117.941,54	5 MESES	ARMADA	EMENDA APROVADA, EM ASSINATURA DO CONVÊNIO. PROCESSO ENCONTRA-SE NO GAB-SESERP DESDE 28/06/22 P/ INFORMAR VALOR DO EMPENHO FONTE 1
15	IMPLANTAÇÃO DA PRAÇA DAS GERAÇÕES	ESTADUAL	37.722/22-16	512.406,06	742.520,70	-	230.114,64	4 MESES		EMENDA APROVADA. CONVÊNIO ASSINADO. PROCESSO ENCONTRA-SE NO GAB-SESERP DESDE 21/06 PARA LICITAÇÃO
16	ESPAÇO PÚBLICO NO CAMINHO DA CAPELA - CASTELO	ESTADUAL	35.870/2022-24	200.000,00	344.587,44	-	144.587,44	4 MESES		EMENDA APROVADA. CONVÊNIO ASSINADO. PROCESSO ENCONTRA-SE NA SUP-ZNO DESDE 10/06 PARA LICITAÇÃO
17	MANUTENÇÃO ESCADARIA PACHECO (RUA 5)	ESTADUAL	51.316/21-86	200.000,00	267.827,92	-	67.827,92	4 MESES		EMENDA APROVADA. CONVÊNIO ASSINADO. PROCESSO ENCONTRA-SE NA COMLIC-I DESDE 02/06 C/ ANALISE DA PROPOSTA E DOCUMENTAÇÃO
18	ESPAÇO PÚBLICO NA CONFLUÊNCIA DA AVENIDA DOS BANCÁRIOS COM AVENIDA EPITACIO PESSOA	ESTADUAL	-	200.000,00	282.729,20	-	82.729,20	3 MESES		EMENDA EM APROVAÇÃO
19	PRAÇA PALMARES	FEDERAL	-	300.000,00	363.583,40	-	63.583,40	5 MESES		EMENDA EM APROVAÇÃO
20	ACADEMIA DE CALISTENIA PCD	ESTADUAL	-	80.000,00	88.906,86	-	8.906,86	3 MESES		EMENDA EM APROVAÇÃO
21	REVITALIZ. PONTE EDIGARD PERDIGÃO	DADETUR	70.809/21-61	5.384.826,29	5.874.600,01	5.551.928,38	167.102,09	8 MESES	TMK	EMENDA APROVADA. CONVÊNIO ASSINADO. PROCESSO ENCONTRA-SE NO GAB-SESERP DESDE 28/06 PARA GERENCIAMENTO. OBRA EM ANDAMENTO
22	ARENINHA - PRAÇA DA PAZ UNIVERSAL	ESTADUAL	-	EQUIPAMENTOS						EMENDA APROVADA. QUADRA DE FUTEBOL SOCIETY E QUADRA DE BASQUETE DE RUA 3 X 3 PELO CONVÊNIO. OBRA EM ANDAMENTO
23	PISTA DE SKATE - PORTINHO CARUARA	ESTADUAL	-	EQUIPAMENTOS	118.949,74	118.949,74	118.949,74	2 MESES		EMENDA APROVADA. PRODESAN EXECUTOU O PAVIMENTO ASFÁLTICO PARA BASE E O CONVÊNIO MONTARÁ OS EQUIPAMENTOS. OBRA EM ANDAMENTO
EMENDAS 2022										
24	REFORMA DE GINÁSIO - ARENA	ESTADUAL	-	280.000,00	298.632,15	-	18.632,15	5 MESES		EMENDA EM APROVAÇÃO
25	REVITALIZAÇÃO DE PISO GINÁSIO DALE COUTINHO - Piso emborrachado, pint. Demarcatória, tabela basquete e poste volei	ESTADUAL	-	EQUIPAMENTOS						EMENDA EM APROVAÇÃO
26	BRINQUEDOS ADAPTADOS - PRAÇAS APARECIDA, CAIO RIBEIRO, IDA TRILLI, SANTA PAULINA, PAZ INIVERSAL E JARDIM BOTANICO	ESTADUAL		EQUIPAMENTOS						EMENDA EM APROVAÇÃO
27	ARENINHA - PRAÇA JOÃO ANTONIO SEVILHIANO - CANELEIRA	ESTADUAL	-	EQUIPAMENTOS						EMENDA EM APROVAÇÃO
28	ARENINHA - PRAÇA AUGUSTO CERQUEIRA	ESTADUAL	-	EQUIPAMENTOS						EMENDA EM APROVAÇÃO
VALOR TOTAL				**12.122.041,35**	**15.708.862,79**	**8.929.571,13**	**2.682.142,42**			

PROJETOS ESPECIAIS

PREFEITURA DE Santos

Orla/Intermediária

4/05/2022

SANTOS MAIS BONITA

SANTOS MAIS BONITA| ZONA DA ORLA E INTERMEDIÁRIA

COMPORTAS

>> Revisão e configuração de atuadores elétricos das 9 comportas - (Fonte 1) - **R$ 6.804,00**.

Em andamento até o dia 09/05/2022

FONTES

>> Manutenção das fontes da cidade de Santos (Fonte 1) - **R$ 1.043.623,8**.

Início dia 28.03.22 e término das manutenções até 27.03.23

CALÇADAS

>> Calçadas danificadas por raiz de árvores (8 meses) (Fonte 1) **R$ 1.247.592,00**.

Licitação para acompanhamento o processo via Portal da Transparência. Processo 23929/2022-78

ORLA

>> Manutenção e adequação no muro de contenção da orla da praia - (Fonte 1) - **R$ 167.403,27**.

Início 08/03/22 e término dia 07/06/2022

PASSEIOS DANIFICADOS

>> Manutenção de passeios danificados devido a retirada de árvores nos bairros: Encruzilhada, Campo Grande, Jabaquara, Estuário, Marapé, Macuco e Vila Belmiro - (Fonte 1) - **R$ 50.430,79.**

Início 07/02/22 e término 06/07/2022

ALARGAMENTO DE CALÇADAS

>> Alargamento das calçadas na Praça Nenê Ferreira Martins, Gonzaga - (Fonte 1) - **R$ 32.755,20**.

Início 08/03/22 e término dia 07/06/2022

ALARGAMENTO DE CALÇADAS

>> Piso da calçada da Igreja do Embaré - (Fonte 1) - **R$ 31.901,43**.

Em andamento para reserva e empenho do processo

PAVIMENTAÇÃO

>> Pavimentação e drenagem Rangel Pestana, Vila Mathias - trecho 1 - **R$ 2.300.000,00.**

Em planejamento.

PAVIMENTAÇÃO 2

>> Pavimentação rua Azevedo Sodré, Boqueirão. **R$ 5.980.000,00.**

Em planejamento.

PAVIMENTAÇÃO 3

>> Pavimentação Avenida Pinheiro Machado - Canal 1 - **R$ 27.101.533,78.**

Em planejamento.

PAVIMENTAÇÃO 3

>> Reforma geral do Posto 6. **R$ 200.000,00.**

Início: 25/05/2022. Término: 27/07/2022

PAVIMENTAÇÃO/ ESTUÁRIO

>> Pavimentação em ruas do bairro do Estuário - **R$ 23.200.000,00.**

Em planejamento

BNH

>> Pintura artística no playground e no muro do BNH - (Fonte 1) - **R$ 2.280,00.**

Em andamento entrega até 09/05/2022.

CANAL 5

>> Serviços de revisão do isolamento dos restos da embarcação existente na Praia do Canal 05 - (Fonte 1) - **R$ 12.625,80.**

Reserva e empenho

PRAÇA NOSSA SENHORA APARECIDA

>> Revitalização da Praça Nossa Senhora Aparecida - (Fonte 1) - **R$ 534.028,48.**

Em licitação

PRAÇA NOSSA SENHORA APARECIDA 2

>> Manutenção e adequação na Praça Aparecida - (emenda parlamentar) - **R$ 22.953,77**.

Início dia 24/04/22 e término dia 24/05/2022

PRAÇA DO SESC

>> Quiosque da Praça do Sesc - (Fonte 1) - **R$ 29.838,29.**

Inicio 25/04/22 e término 25/05/2022

SANTOS MAIS BONITA| ZONA DA ORLA E INTERMEDIÁRIA

PRAÇA DOS CÃES

>> Manutenção e adequação na Praça Aparecida - Cachorródromo (2º etapa) - (Emenda parlamentar) **R$ 114.163,58.**

Em andamento com término até dia 09/05/2022

MANUTENÇÃO DE PRAÇA

>> Manutenção e adequação na Praça Abilio Rodrigues da Paz - (Fonte 1) **R$ 47.421,86**.

Início dia 24/04/22 e término dia 24/05/2022

POSTO 6

>> Man. e adequação no Posto 6 - (Fonte1 -**R$ 40.420,72.**

Em andamento para reserva e empenho do processo

MANUTENÇÃO DE PRAÇA

>> Revitalização - Praça da Bíblia - (Fonte 1) - **R$ 94.848,47**.

Licitação para acompanhamento o processo via Portal da Transparência. Processo 24359/2022-05

MANUTENÇÃO DE PRAÇA

>> Revitalização – Praça Cândido Portinari (Fonte 1) - **R$ 190.337,27**.

Licitação para acompanhamento o processo via Portal da Transparência. Processo 24377/2022-89

MANUTENÇÃO DE PRAÇA

>> Revitalização – Praça André de Fazio – (Fonte 1) - **R$ 94.939,87**.

Licitação para acompanhamento o processo via Portal da Transparência. Processo 24379/2022-12

MANUTENÇÃO DE PRAÇA

>> Revitalização - quadra e calçada na Nilo Peçanha de esquina Rua Francisco de Souza Dantas – (Fonte 1) - **R$ 165.322,59.**

Licitação para acompanhamento o processo via Portal da Transparência. Processo 24455/2022-91

CANAL 1

>> Recuperação do pontilhão do Canal 1 - **R$ 3.988.621,76**.

Em licitação

MANUTENÇÃO DE PRAÇA

>> Reforma da Praça Olimpio Lima - (Fonte 1) - **R$ 431.266,04**.

Tomada de preço 13505/2022

MANUTENÇÃO DE PRAÇA

>> Praça sem nome na esquina Rua Guararapes x Bernardino de Campos - (Fonte 1) - **R$ 127.955,34.**

Licitação para acompanhamento o processo via Portal da Transparência. Processo 24432/2022-95

MANUTENÇÃO DE PRAÇA

>> Revitalização – Praça Fernandes Gasgon - (Fonte 1) - **R$ 136.278,84.**

Licitação para acompanhamento o processo via Portal da Transparência. Processo 24672/2022-07

MANUTENÇÃO DE PRAÇA

>> Manutenção do piso de concreto e mureta na praça junto a quadra de malhas no Emissário Submario. (Fonte 1) - **R$ 30.570,38**.

Inicio 24/03/22. Término 23/05/2022

ORQUIDÁRIO

>> Manutenção do mostruário de orquideas do Orquidário Municipal de Santos - (Fonte 1) - **R$ 64.257,63.**

Em andamento para reserva e empenho do processo

NOVO QUEBRA MAR

>> Emissário - fase 2 - **R$ 13.405.420,85.**

Reforma do parque em andamento

NOVO QUEBRA MAR 2

>> Emissário - fase 3 - **R$ 12.525.935,98.**

Em planejamento.

NOVO QUEBRA MAR 3

>> Emissário - pista de skate - **R$ 3.885.428,36.**

Em licitação.

SANTOS MAIS BONITA| ZONA DA ORLA E INTERMEDIÁRIA

JOSÉ MENINO

>> JARDIM JAPONÊS. - **R$ 500.000,00**.

Autorização do convênio

DECK DO PESCADOR

>> Instalação de 5 cinco corrimões para serem utilizados próximo ao Deck do Pescador até a Ponte Edgar Perdigão - (Fonte 1) - **R$ 185.040,00.**

ELABORAÇÃO DE MINUTA

ÁREA DE PARKOUR

>> Instalação de piso de borracha no calçadão em frente ao mar- área de parkour - (Fonte 1) - **R$ 17.551,65.**

Término 03/05/2022

PONTA DA PRAIA

>> Pintura de cal nos meios fios e postes de concreto no canteiro central - (Fonte 1) - **R$ 88.789,18.**

Início 08/03/2022 e término dia 07/06/2022

REBOUÇAS

>> Revitalização das quadras externas do Complexo Esportivo Rebouças - (Fonte 1) - **R$ 308.802,61**.

Licitação para acompanhamento o processo via Portal da Transparência

REBOUÇAS 2

>> Nova rede de esgoto Complexo Rebouças - (Fonte 1) - **R$ 31.730,50**.

REBOUÇAS 3

>> Manutenção no parquinho do Complexo Engenheiro José Rebouças – (Fonte 1) - **R$ 264.647,76.**

Ata de registro – reserva e empenho pela SEMES

AQUÁRIO

>> Manutenção na base estrutural da passarela de entrada de visitação e entrada dos funcionario do Aquário Municipal - (Fonte 1) - **R$ 55.024,70.**

Em andamento para reserva e empenho do processo

POSTO 7

>> Manutenção no Posto 7 – reparo no telhado da torre de observação e pintura parcial. (Fonte 1) - **R$ 9.737,73**.

POSTO 7 (2)

>> Manutenção e adequação no posto 7 – reparo no telhado da torre de observação. (Fonte 1) - **R$ 3.517,45**.

Ata de registro – reserva e empenho pela SEMES

6º BATALHÃO

>> Revestimento de 180 metros de cabo revestido para 6º Batalhão – 1º Companhia. (Fonte 1) - **R$ 17.100,00**.

Em andamento para reserva e empenho do processo

PONTE EDGARD PERDIGÃO

>> Reforma da ponte Edgard Perdigão. - **R$ 5.000.000,00.**

Convênio com DADETUR

ESCOLAS

- **UME Barão do Rio Branco** – manutenção geral - (Fonte 1) **R$ 92.583,08**. Empenhado
- Manutenção da UME Barão do Rio Branco - (Fonte 1) - **R$ 6.814,85**. Empenhado
- Manutenção da **UME Cândinha Ribeiro** de Mendonça - (Fonte 1) - **R$ 61.644,70**. Empenhado
- Manutenção da **UME Leonor Mendes de Barros** - (Fonte 1) **R$ 203.592,10**. Empenhado
- Manutenção UME Leonor Mendes de Barros - (Fonte 1) - **R$ 7.593,79**. Empenhado
- Manutenção geral e elétrica – **UME Pedro II** - (Fonte 1) **R$ 176.689,39**.
- Manutenção poda e capinação da UME Pedro II - (Fonte 1) **R$ 8.001,73**. Reempenhado
- Limpeza e manutenção nas calhas constantes no lote 07 diversas escolas - (Fonte 1) **R$ 33.513,24**.
- Limpeza e manutenção nas calhas constantes no lote 06 diversas escolas - (Fonte 1) R$ **67.938,77**.
- Acessibilidades nas escolas lote 3 **R$ 800.763,96.** Segundo semestre de 2022.
- Adequação de acessibilidade das Escolas municipais.
- Acessibilidades escolas lote 5 - **R$ 1.259.567,82.** Segundo semestre de 2022.
- Adequação de acessibilidade das escolas municipais. Aguardando ordem de serviço

SANTOS MAIS BONITA| ZONA DA ORLA E INTERMEDIÁRIA

ESCOLAS

• **UME Andradas**. Reforma total telhado e fachada - fase 1 - **R$ 2.697.734,39**.
• **UME Andradas** - Reforma geral interna - fase 2 - **R$ 7.148.471,59**.
• **UME Maria Luiza Alonso** - **R$ 3.057.334,54**.
• **UME Maria Emilia Reis** - Reforma do telhado e pinturas interna e externa. **R$ 1.226.531,93**.
• Ampliação dos Andradas. Construção de novo espaço para atividade em período integral. **R$ 3.428.435,59**.
• **UME Maria Carmelita**. Reforma geral e acessibilidade - **R$ 4.625.156,25**.
• **UME Leonor de Mendes Barros**. reforma geral e acessibilidade - **R$ 2.857.460,00**.
• **UME Lourdes Ortiz.** Reforma geral - **R$ 3.510.000,00.**
• **UME Cidade de Santos**. Reforma geral e acessibilidade em planejamento - **R$ 4.495.050,00**.
• **UME Olavo Bilac.** Reforma geral e acessibilidade em planejamento - **R$ 3.222.625,00**.
• **UME Padre Waldemar Valle Martins** e **UME Antônio Oliveira Passos Sobrinho**. Reforma geral e ampliação de classes - **R$ 2.780.000,00**.
• **UME Irmã Maria Dolores**. Construção de nova escola - **R$ 8.000.000,00**.
• **Projeto de cobertura de quadras** - lote 1 R$ **203.113,60**. Contratação de projetos para cobertura das quadras.
• **Projeto de cobertura de quadras** - lote 2 R$ **106.812,20**. Contratação de projetos para cobertura das quadras.
• **Projeto de cobertura de quadras** - lote 3 **R$ 259.300,00**. Contratação de projetos para cobertura das quadras
• **10 AVCBS/ escola** - **R$ 160.000,00**.

PREFEITURA DE
Santos

Morros
25/04/2022

SANTOS MAIS BONITA

SANTOS MAIS BONITA| MORROS

MORRO DO PACHECO

>> **Reconstrução de encosta no Morro do Pacheco** no trecho entre as ruas 7 e 8**.**

Valor estimado: **R$ 7.083.188,03**
Previsão de início: 2º semestre de 2022
Prazo de execução: 7 meses
Recurso: Federal e Municipal
Descrição: Execução de contenção em solo grampeado e implantação de sistema de drenagem com canaletas, valetas e escadas hidráulicas.
Status: aguardando aprovação MDR (Ministério do Desenvolvimento Regional)

MORRO DO PACHECO - ESCADARIAS

>> Manutenção das escadarias 07, 11, 12. Recurso Estadual - **R$ 281.741,88.**

Previsão de início no segundo semestre de 2022. Prazo de obra: 4 meses.

MORRO DO PACHECO - PORTAL

>> Manutenção do Portal e lixeira, recuperação da lixeira da Rua 8 e manutenção do Caminho dos milionários com recuperação das escadarias e Drenagem. (Fonte 1) - **R$ 432.806,51.**

MORRO DO PACHECO - PAVIMENTAÇÃO

>> Pavimentação da Rua 8 do Pacheco – **R$ 350.000,00** – Recurso Finisa.

Previsão de início no segundo semestre de 2022. Prazo de obra 4 meses.

MORRO SÃO BENTO

>> Reconstrução de encosta no Morro São Bento, atrás do Complexo Esportivo Marina Magalhães.

Valor estimado: R$ 4.892.943,13
Previsão de início: 2º semestre de 2022
Prazo de execução: 6 meses
Recurso: Federal e Municipal
Descrição: Execução de contenção em solo grampeado e implantação de sistema de drenagem com canaletas, valetas e escadas hidráulicas.
Status: aguardando aprovação MDR (Ministério do Desenvolvimento Regional)

MORRO SÃO BENTO - PAVIMENTAÇÕES:

• Rua São João, **R$ 449.406,26** - Finisa
• Rua Santo Edesio – **R$ 204.636,85** - Finisa
• Rua Madeira Funchal – **R$ 122.363,72** - Finisa
• Rua Santo Americo – **R$ 214.583,73** - Finisa
Rua Santo Orlando – **R$ 222.311,21** - Finisa
Rua São Manuel – **R$ 509.319,11** - Finisa
Rua São Silvestre – **R$ 128.874,26** - Finisa
• Execução da Praça Santo Eduardo – **R$ 35.500,00** - Finisa

MORRO SÃO BENTO - OBRAS PREVISTAS

>> **SEGUNDO SEMESTRE:**
• **Obra de drenagem e contenção** no caminho Santa Marta – R$ 350.000 - Fonte 1
• **Manutenção da Escadaria São Marcelo**, Próximo da praça São Fausto R$ 55.300,00 – Fonte 1
• **Manutenção da Antiga Policlínica para implantação** da 1° ECOFABRICA dos Morros – **R$ 350.000,00** - Fonte 1

MORRO SABOÓ

>> Reestruturação do sistema de drenagem e escadarias no Morro Saboó

Valor estimado: R$ 8.305.780,65
Previsão de início: 2º semestre de 2022
Prazo de execução: 18 meses
Recurso: Municipal
Descrição: Execução de novo sistema de drenagem, com implantação de escadas hidráulicas, tubulações, bocas de lobo, contando ainda com a pavimentação da via e revitalização das principais escadarias.
Obs. Recurso a ser definido

MORRO SABOÓ - OBRAS PREVISTAS

>> **SEGUNDO SEMESTRE:**
• Manutenção de escadaria, execução de drenagem e contenção na Rua Caminho da Ponte - **R$ 322.868,89.**
• Manutenção da Praça das Bolas, **R$ 50.000,00** - Fonte 1.

SANTOS MAIS BONITA| MORROS

MORRO MONTE SERRAT

>> Revitalização da escadaria do Caminho Monsenhor Moreira no morro Monte Serrat.

Valor estimado: R$ 8.305.780,65
Previsão de início: 2º semestre de 2022
Prazo de execução: 18 meses
Recurso: Estadual e Municipal
Descrição: Execução de novo sistema de drenagem, com implantação de escadas hidráulicas, tubulações, bocas de lobo, contando ainda com a pavimentação da via e revitalização das principais escadarias.
Obs. Aguardando DADETUR liberar.

MORRO MONTE SERRAT

>> Obras de contenção e drenagem no Caminho da Pedreira próximo à Assembleia de Deus no Morro Monte Serrat.

Valor estimado: R$ 3.713.984,51
Previsão de início: 2º semestre de 2022
Prazo de execução: 7 meses
Recurso: Estadual e Municipal
Descrição: Execução de contenção em solo grampeado e implantação de sistema de drenagem com canaletas, valetas e escadas hidráulicas.
Obs. Aguardando SDR liberar (Secretaria de Desenvolvimento Regional - Estado de SP)

MORRO MONTE SERRAT

>> Obras de contenção e drenagem em trecho de encosta próximo ao capoeira e ao nº 3894 (Cicinho) no Morro Monte Serrat.

Valor estimado: R$ 6.956.173,40
Previsão de início: 2º semestre de 2022
Prazo de execução: 8 meses
Recurso: Estadual e Municipal
Descrição: Execução de contenção em solo grampeado e implantação de sistema de drenagem com canaletas, valetas e escadas hidráulicas.
Obs. Aguardando SDR liberar (Secretaria de Desenvolvimento Regional - Estado de SP)

MORRO MONTE SERRAT - OBRAS PREVISTAS

>> **SEGUNDO SEMESTRE:**
• Manutenção da escadaria e corrimão no Caminho da Pedreira - Finisa
• Manutenção da Escadaria da Vila Chácara – Fonte 1
• Manutenção do Caminho da Vila Cearense – Fonte 1
Valor total: R$ 180.000,00

MORRO JOSÉ MENINO

>> Reestruturação do sistema de drenagem da R. Pedro Borges Gonçalves no Morro José Menino.

Valor estimado: R$ 7.550.709,68
Previsão de início: 2º semestre de 2022
Prazo de execução: 18 meses
Recurso: Estadual e Municipal
Descrição: Execução de contenção em solo grampeado, reestruturação do sistema de drenagem e revitalização geral da Escadaria
Recurso: a ser definido

MORRO JOSÉ MENINO

>> Obras de contenção e drenagem em trecho de encosta entre a linha permanente do VLT e Rua 1 no Morro José Menino.

Valor estimado: R$ 7.022.103,63
Previsão de início: 2º semestre de 2022
Prazo de execução: 7 meses
Recurso: Estadual e Municipal
Descrição: Execução de contenção em solo grampeado e implantação de sistema de drenagem com canaletas, valetas e escadas hidráulicas.
Obs. Aguardando SDR liberar (Secretaria de Desenvolvimento Regional - Estado de SP)

MORRO JOSÉ MENINO - OBRAS PREVISTAS

>> **SEGUNDO SEMESTRE:**
• Revitalização de escadaria entre a Rua Pedro Borges Gonçalves e Rua Sebastião Arantes Nogueira – Fonte 1 - **R$ 97.933,54**
• Manutenção das escadarias, drenagem e corrimão da Rua 6 – Finisa – **R$103.159,74**
• Execução de muro de contenção na Rua Pedro Borges Gonçalves, frente a UME Padre Lucio Floro – Recurso Estadual - **R$ 276.539,85**
• Execução de quadra e área de vivência em terreno aos fundos da UME Padre Lucio Floro – Recurso Federal e Fonte 1 **- R$ 703.180,34**
• Pavimentação da Rua Pedro Borges Gonçalves e Carlos Alberto Curado **– R$1.804.880,00 -** Finisa

SANTOS MAIS BONITA| MORROS

MORRO MARAPÉ

>> Obras de contenção e drenagem na Avenida Antônio Manoel de Carvalho (ponto de ônibus) no morro do Marapé.

Valor estimado: R$ 3.831.064,59
Previsão de início: 2º semestre de 2022
Prazo de execução: 6 meses
Recurso: Estadual e Municipal
Descrição: Execução de contenção em solo grampeado e implantação de sistema de drenagem com canaletas, valetas e escadas hidráulicas.
Obs. Aguardando SDR liberar (Secretaria de Desenvolvimento Regional - Estado de SP)

MORRO MARAPÉ - OBRAS PREVISTAS

>> **SEGUNDO SEMESTRE:**

• Execução emergencial de obra de drenagem na Av. Prefeito Dr. Antonio Manoel de Carvalho- Finisa - **R$ 189.119,13**. Prazo: 4 meses de obra.
• Execução de rede de drenagem na Rua 3 - Marapé **R$ 33.000,00** (Fonte 1). Previsão: 3 meses de obra.
• Manutenção dos Corrimãos e degraus das escadarias – **R$ 90.000,00** Finisa

PENHA - OBRAS PREVISTAS

>> **SEGUNDO SEMESTRE:**

• Execução emergencial de estabilização de encosta e drenagem na Rua 1 n° 3483 – Finisa - **R$ 220.380,06**
• Execução emergencial de estabilização de encosta e drenagem na Rua 8 n°108 – Finisa - **R$ 126.559,67**
• Manutenção de escadarias da Rua 1, 4, 9,10, 12, 13 - Finisa - **R$ 235.000,00**
• Execução emergencial de estabilização de encosta e drenagem na Rua 4 - **R$ 321.720.51 -** Finisa
• Em andamento a Execução de Praça no Largo da Caveira – Fonte 1 - **R$ 66.117,03**

CANELEIRA/TETÉU

>> Obras de drenagem no córrego da Rua das Pedras no morro da Caneleira.

Valor estimado: R$ 2.996.078,43
Previsão de início: 2º semestre de 2022
Prazo de execução: 6 meses
Recurso: Estadual e Municipal
Descrição: Execução de sistema de drenagem para retenção e retardamento do escoamento das águas pluviais do córrego.
Obs. Recurso a ser definido

CANELEIRA/TETÉU

>> Obras de contenção e drenagem na Alameda Prefeito José Gomes em frente ao ponto de ônibus no morro da Cachoeira.

Valor estimado: R$ 4.022.617,82
Previsão de início: 2º semestre de 2022
Prazo de execução: 6 meses
Recurso: Estadual e Municipal
Descrição: Execução de contenção em solo grampeado e implantação de sistema de drenagem com canaletas, valetas e escadas hidráulicas.
Obs. Recurso a ser definido

CANELEIRA/TETÉU

>> Reestruturação de encostas e do sistema de drenagem superficial da Alameda Prefeito José Gomes no Morro da Cachoeira.

Valor estimado: R$ 3.661.913,58
Previsão de início: 2º semestre de 2022
Prazo de execução: 10 meses
Recurso: Municipal
Descrição: Execução de contenção em solo grampeado e implantação de sistema de drenagem com canaletas, valetas e escadas hidráulicas.
Obs. Recurso a ser definido

CANELEIRA/TETÉU - OBRAS PREVISTAS

>> **SEGUNDO SEMESTRE:**

• Rua das Pedras recebeu cerca de 1600 m² de pavimentação no começo de Janeiro- **R$ 249.124,27**
• Esta previsto 942m² de pavimentação no caminho particular São Jorge – **R$ 146.539,30** - Finisa
• Manutenção da quadra localizada na Rua das Pedras - Fonte 1 - **R$ 60.000,00**
• Manutenção de escadaria que inicia na Rua 13 - Fonte 1 - **R$ 122.000,00**

MORRO SANTA MARIA

>> Reestruturação do sistema de drenagem no Caminho Particular e execução de contenção no carvoeiro no Morro Santa Maria.

Valor estimado: R$ 7.537.817,23
Previsão de início: 2º semestre de 2022
Prazo de execução: 7 meses
Recurso: Municipal - **Descrição**: Execução de contenção em solo grampeado e implantação de sistema de drenagem com canaletas, valetas e escadas hidráulicas na encosta e no caminho.
Obs. Recurso a ser definido

SANTOS MAIS BONITA| MORROS

MORRO SANTA MARIA - OBRAS PREVISTAS

>> **SEGUNDO SEMESTRE:**

• Bairro receberá cerca 14 mil m² de pavimentação, abrangendo todo o bairro - Recurso Finisa, no valor de **R$ 2.191.087,85**.

• Estabilização de encosta, construção de Praça na Rua 13 – **R$ 380.000,00** - Finisa

• Estabilização de encosta na Rua 8 - Contenção de encosta na Rua 8, adequação de todo sistema de drenagem nas ruas 1,8,9,10. Recurso FUNDURB de **R$ 1.200.000,00** - Previsão de início no segundo semestre de 2022. Prazo de obra: 6 meses.

NOVA CINTRA - OBRAS PREVISTAS

>> **SEGUNDO SEMESTRE:**

• Revitalização da Praça Guadalajara – Emenda Parlamentar e Fonte 1, valor estimado de **R$ 100.000,00.**

• Manutenção de guarda corpo, ponte, quiosques e pista de Skate da Lagoa da Saudade - Finisa e Fonte 1, valor estimado de **R$ 150.000,00**.

• Implantação da Trilha do Boi Morto com portaria, fomentando o ecoturismo – **R$ 82.000,00**

• Manutenção da Praça Amalia de Jesus – **R$ 35.000,00.**

NOVA CINTRA II - OBRAS PREVISTAS

>> **SEGUNDO SEMESTRE:**

• Obra de drenagem e pavimentação na Rua 1 – **R$ 319.144,16** - Finisa

• Recuperação de degraus, passeio e drenagem na escadaria Nossa Senhora de Aparecida – **R$ 157.982,01** - Finisa

• Reconstrução Emergencial de Muro de Arrimo na Rua 1- **R$ 229.577,68** - Finisa

• Execução de muro de contenção – Emenda Estadual – **R$ 98.717,20** - Finisa.

FONTANA - OBRAS PREVISTAS

>> **SEGUNDO SEMESTRE:**

• Execução de muro de contenção na Av. Nossa Senhora do Monte Serrat - **R$ 154.397,69** - Finisa

• Manutenção da Praça Noé de Carvalho, no valor estimado **R$ 70.000,00** - Fonte 1.

VILA PROGRESSO - OBRAS PREVISTAS

>> **SEGUNDO SEMESTRE:**

• Recuperação de escadaria da Rua 6 até a Rua 1 – Finisa - **R$ 406.397,40**.

• Estabilização de encosta na Rua 1 n°1033 Vila Progresso (trecho de corredor de onibus) – Finisa - **R$ 84.412,58**.

• Manutenção de canaletas de Drenagem da Av. Brasil - **R$ 121.000,00**.

• Revitalização da Praça do Céu – **R$ 200.000,00.**

TOTAL DE INVESTIMENTOS POR MORRO

Pacheco	R$ 8.147.736,42
São Bento	R$ 7.535.238,27
Saboó	R$ 8.678.649,54
Monte Serrat	R$ 19.155.938,60
José Menino	R$ 17.558.506,80
Marapé	R$ 4.143.183,72
Penha	R$ 969.777,27
Caneleira/Tetéu	R$ 16.340.762,30
Santa Maria	R$ 11.308.905,10
Jabaquara	R$ 1.473.900,00
Nova Cintra	R$ 367.000,00
Nova Cintra II	R$ 805.421,05
Fontana	R$ 224.397,69
Vila Progresso	R$ 811.809,98
TOTAL:	R$ 97.521.226,70

PREFEITURA DE
Santos

Zona Noroeste

12/05/2022

SANTOS MAIS BONITA

ZONA NOROESTE - R$ 140 MILHÕES

Construção de escolas, zeladoria e infraestrutura

SANTOS MAIS BONITA| ZONA NOROESTE

ALEMOA - OBRAS PREVISTAS

• Remoção de submoradias e drenagem na Rua Bóris Kauffman.
Recurso: Finisa 3 - **R$ 936.969,12**.
Prazo: 2º Semestre / 2022

• Construção de Areninha - Local a definir.
Recurso estadual: **R$ 550.000,00**.
Prazo: 2º Semestre / 2022

• Revitalização de espaço de lazer na Rua Particular Antônio Francisco Lourenço.
Recurso: Prefeitura **R$ 70.000,00**.
Prazo: ago/22 a out/22

AREIA BRANCA - OBRAS PREVISTAS

Pavimentação e Paisagismo

Rua Francisco Lourenço Gomes, Praça Nicanor Ortiz e Rua Casemiro Giangiulio.
Recurso: Estadual / Prefeitura - **R$ 2.185.090,94**.
SIEDI. 2º Semestre/ 2022

Revitalização

• Praça Doutor Tennyson de Oliveira Ribeiro.
Recurso: Prefeitura - **R$ 100.000,00**.
Prazo: mai/22 a ago/22

• Praça Nicanor Ortiz Areia Branca.
Recurso: Prefeitura - **R$ 40.000,00**.
Prazo: mai/22 a ago/22

• Praça Décio de Brandão Camargo
Recurso: Prefeitura - **R$ 100.000,00.**
Prazo: mai/22 a ago/22

Manutenção Geral

• UME José de Sá Porto.
Recurso: Prefeitura - **R$ 300.949,06**.
Prazo: 13/10/2021 a 13/4/2022

Poda e Capinação

• UME José de Sá Porto
Recurso: Prefeitura / SEDUC - **R$ 15.830,83.**
Prazo: 13/10/2021 a 13/1/2022

• UME Samuel A. Leão de Moura.
Recurso: Prefeitura / SEDUC - **R$ 410.803,55.**
Prazo: 8/12/2021a 8/5/2022

Acessibilidade

• UME Samuel A. Leão de Moura
Recurso: Prefeitura / SEDUC - **R$ 61.208,49.**
Prazo: 8/12/2021 a 8/5/2022

AREIA BRANCA - OBRAS PREVISTAS

Escolas

>> Contratação de projetos executivos, incluindo sondagens, topografia e levantamentos para cobertura das quadras da UME Samuel Augusto Leão de Moura.
Recurso: **R$ 39.970,00** - Prefeitura
Prazo: 2º Semestre / 2022 - 4 meses a partir da data de início

BOM RETIRO - OBRAS PREVISTAS

Reforma do Gramado

Centro Esportivo Paulo César Araújo Pagão
Recurso: Estadual **R$ 1.156.462,00**
Prazo: 25/1/2022 a 5/5/2022

Manutenção Geral

Centro Esportivo Paulo César Araújo Pagão
Recurso: Federal **R$ 623.442,49**
Prazo: 2º Semestre / 2022

Revitalização

Praça Vereador Fernando Oliva
Recurso Estadual **R$ 120.000,00**
Prazo 2º Semestre / 2022

BOM RETIRO - OBRAS PREVISTAS

Reforma do Gramado

Centro Esportivo Paulo César Araújo Pagão
Recurso: Estadual **R$ 1.156.462,00**
Prazo: 25/1/2022 a 5/5/2022

Manutenção Geral

Centro Esportivo Paulo César Araújo Pagão
Recurso: Federal **R$ 623.442,49**
Prazo: 2º Semestre / 2022

Revitalização

Praça Vereador Fernando Oliva
Recurso Estadual **R$ 120.000,00**
Prazo 2º Semestre / 2022

CANELEIRA - OBRAS PREVISTAS

Implantação de Campo de Futebol

Caminho São Jorge
Recurso: Prefeitura - **R$ 120.000,00.**
Prazo: jun/22 a ago/22

Revitalização

Praça Júlio Dantas
Recurso: Prefeitura - **R$ 80.000,00.**
Prazo: abr/22 a jun/22

SANTOS MAIS BONITA| ZONA NOROESTE

CANELEIRA - OBRAS PREVISTAS

Revitalização
Praça João Antônio Sevilhano
Recurso: Prefeitura - **R$ 150.000,00**.
Prazo: 2º Semestre / 2022

CASTELO - OBRAS PREVISTAS

Drenagem
Rua Hermam Quintas e Rua Ismael Coelho de Souza Castelo
Recurso: Finisa 3 - **R$ 200.000,00.**
Prazo: 2º Semestre / 2022

Revitalização
Espaço Público no Caminho da Capela
Recurso: AGUARDANDO CONVÊNIO - **R$ 200.000,00.**
Prazo: 2º Semestre / 2022

Revitalização - Praça Francisco Marchi
Recurso: Prefeitura - **R$ 70.000,00.**
Prazo: abr/22 a jun/22

Construção de Areninha Praça da Paz
Recurso: Estadual - **R$ 550.000,00.**
Prazo: mai/22 a out/22

Implantação de Campo de Areia e Parque Infantil no Caminho da divisa Santos / São Vicente
Recurso: AGUARDANDO CONVÊNIO
R$ 362.987,15.
Prazo: 2º Semestre / 2022

Revitalização
Nas Praças: Bruno Barbosa, Altino Arantes e Augusto Cerqueira
Recurso: Estadual - **R$ 400.000,00.**
Prazo: 2º Semestre / 2022

Obra EEC7 - Av. Haroldo de Camargo
Recurso: Federal / Prefeito - **R$ 37.525.666,33.**
Prazo: 4/8/2021 a 4/2/2023

Revitalização - Praça dos Ex-Combatentes
Recurso: Prefeitura - **R$ 120.000,00.**
Prazo: jan/22 a jun/22

Revitalização - Praça da Cufa
Recurso: Prefeitura - **R$ 74.000,00.**
Prazo: abr/22 a jul/22

CASTELO - OBRAS PREVISTAS

Manutenção Geral
UME Padre Leonardo Nunes
Recurso: Prefeitura / SEDUC - **R$ 408.868,07**
Prazo: 27/12/2021 a 27/5/2022

Contratação de projetos executivos, incluindo sondagens, topografia e levantamentos para cobertura das quadras na UME Padre Leonardo Nunes
Recurso: **R$ 51.8000,00** Prefeitura
2º Semestre / 2022 - 4 meses a partir do início

CHICO DE PAULA - OBRAS PREVISTAS

Alargamento da Av. Nossa Senhora de Fátima
Recurso: Finisa 3 - **R$ 3.500.000,00.**
Prazo: Em andamento

Manutenção em Caixas D'Água UME Oswaldo Justo
Recurso: Prefeitura / SEDUC - **R$ 49.977,88.**
Prazo: 13/10/2021 a 13/1/2022

Cobertura da quadra e reforma do telhado na UME Oswaldo Justo
Recurso: **R$ 1.598.977,20.** Prefeitura
Prazo: 2º Semestre / 2022 - 8 meses a partir da data de início da obra

PIRATININGA - OBRAS PREVISTAS

Manutenção Geral
Espaço Esportivo Edison Teixeira Fernandes
Recurso: Verba PMS - **R$ 252.355,05.**
Prazo: 2º Semestre / 2022

Revitalização
Praça Joao de Morais Chaves
Recurso: Verba PMS - **R$ 120.000,00.**
Prazo: set/22 a nov/22

Contratação de projetos executivos, incluindo sondagens, topografia e levantamentos para cobertura das quadras na UME José da Costa e Silva Sobrinho
Recurso: **R$ 51.1000,00 -** Prefeitura
Prazo: 2º Semestre / 2022 4 meses a partir do início

SANTOS MAIS BONITA| ZONA NOROESTE

PIRATININGA - OBRAS PREVISTAS

Revitalização
Praça Jerônimo La Terza
Recurso: Federal - **R$ 367.696,96.**
Prazo: 2º Semestre / 2022

Construção de Totens p/ Identificação das comunidades - Portal do Dique da Vila Gilda
Recurso: Prefeitura - **R$ 120.000,00.**
Prazo: mai/22 a ago/22

Revitalização - Praça Armando Erbisti
Prefeitura - **R$ 50.000,00.**
Prazo: set/22 a nov/22

Revitalização - Praça Afonso Taunay
Prefeitura - **R$ 150.000,00.**
Prazo: jun/22 a ago/22

Reurbanização
Avenida Vereador Álvaro Guimarães
Recurso: Estadual / Prefeitura **R$ 8.693.640,28**.
Prazo: 2º Semestre / 2022

Pavimentação Dique
Travessa Vila Telma; Rua Dr. Stefan Bryk; Caminho São Sebastião; Caminho São José; Caminho da Capela; Caminho da Divisa.
Recurso: Estadual / Prefeitura - **R$ 6.483.079,49.** SIEDI
Prazo: 2º Semestre / 2022

Construção de Areninha
Caminho São Jorge - Última Ponte - Rádio Clube
Recurso Estadual - **R$ 550.000,00.**
Prazo: 2º Semestre / 2022

Manutenção Geral
UME João Ignácio de Souza
Recurso: Prefeitura / **R$ 155.518,65.**
Prazo: 28/10/2021 a 28/3/2022

Obra C1 - Comporta 1
Av. Jovino de Melo x Av. Hugo Maia (C1 - Rádio Clube)
Recurso: FINISA / 1 PREFEITURA / 2 Estado (FEHIDRO) - **R$ 9.595.264,42.** SIEDI
Prazo: 2º Semestre / 2022. 12 meses após início da obra

Reforma geral da UME Cely de Moura
Recurso: **R$ 3.360.984,97** Prefeitura
Prazo: 2º Semestre / 2022 - 10 meses a partir do início da obra

PIRATININGA - OBRAS PREVISTAS

Manutenção de Passarelas
Dique da Vila Gilda
Recurso: Prefeitura - **R$ 400.000,00.**
Prazo: mar/22 a dez/22

SABOÓ - OBRAS PREVISTAS

Construção de Campo e Praça Travessa Luciano de Castro
Recurso: Finisa 3 - **R$ 500.000,00.**
Prazo: 2º Semestre / 2022

Revitalização
Praça Santa Paulina
Recurso: Finisa 3 - **R$ 300.000,00.**
Prazo: 2º Semestre / 2022

Pavimentação
Rua Cananéia (entre rua São Vicente e Rua Ernesto Fulgoso); Rua Guarujá; Rua Ernesto Xavier Krone; Rua Ubatuba; Rua Caraguatatuba; Rua Ernesto Fulgoso; Rua Dr. Oswaldo de Carvalho (após Rua Iguape); Rua Iguape (entre Dr. Oswaldo de Rossis e Cananéia) Rua Babalorixá Vivaldo Pires de Carvalho; Rua Vivaldo de Almeida Nery; Rua Renata Câmara Agondi; Rua Flaminio Levy; Rua Francisco Pedro dos Reis; Praça Ruy de Lugo Vinã.
Recurso: Estadual / Prefeitura - **R$ 15.065.465,67** SIEDI.
Prazo: 2º Semestre / 2022

Revitalização
Praça Ruy de Lugo Viña
Recurso: Prefeitura - **R$ 60.000,00.**
Prazo: jan/22 a mai/22

SANTA MARIA - OBRAS PREVISTAS

Revitalização
Praça Maria Coelho Lopes
Prefeitura - **R$ 100.000,00**
Prazo: jun/22 a ago/22

C2 - Comporta 2
Rua Roberto Molina x Rua Pedro Paulo Di Giovanni (C2 - Santa Maria) Santa Maria 7
Recurso: FINISA / 1 PREFEITURA / 2 Estado (FEHIDRO) - **R$ 9.033.357,77.** SIEDI
Prazo: 2º Semestre / 2022. 12 meses após início da obra

SANTOS MAIS BONITA| ZONA NOROESTE

SÃO JORGE - OBRAS PREVISTAS

Realocação
Monumento Divisa Santos / São Vicente
Recurso: Finisa 3 - **R$ 200.000,00.**
Prazo: 2º Semestre / 2022

Revitalização
Praça Engenheiro Prestes Maia
Recurso: Prefeitura - **R$ 200.000,00.**
Prazo: set/22 a dez/22

Revitalização
Praça Albertino Moreira
Recurso: Prefeitura - **R$ 70.000,00.**
Prazo: set/22 a dez/22

Contratação de projetos executivos, incluindo sondagens, topografi a e levantamentos para cobertura das quadras da UME Fernando Costa
Recurso: **R$ 37.500,00 -** Prefeitura
Prazo: 2º Semestre / 2022 - 4 meses após o início da obra

SÃO MANOEL - OBRAS PREVISTAS

Revitalização
Praça Nicolau Geraigire e Praça Antônio Guilherme Gonçalves
Recurso: Federal - **R$ 338.457,05.**
Prazo: mai/22 a nov/22

Pavimentação
Rua Pedro de Castro Rocha
Recurso: Estadual - **R$ 609.969,14.**
Prazo: mai/22 a nov/22

Revitalização - Praça Euzébio Rocha
Recurso: Prefeitura - R$ 180.000,00.
Prazo: ago/22 a nov/22

Pavimentação
Rua João Carlos de Azevedo
Recurso: Estadual - **R$ 636.533,38**.
Prazo: 2º Semestre / 2022

Construção de nova unidade na UME Flávio Cipriano Barbosa (Ed. Infantil)
Recurso: R$ 8.698.136,34. Prefeitura
Prazo: 2º Semestre / 2022 12 meses a partir do início da obra

SÃO MANOEL - OBRAS PREVISTAS

Construção de nova unidade na UME José Carlos de Azevedo
Recurso: **R$ 12.590.036,79.** TRIMMC Ecovias
Prazo: 2º Semestre / 2022
12 meses a partir do início da obra

VILA HADDAD - OBRAS PREVISTAS

Revitalização
Praça Guilherme Dellius
Recurso: Estadual - R$ 150.000,00
Prazo: 2º Semestre / 2022

Construção de nova unidade na UME Hilda Rabaça
Recurso: R$ 8.584.317,82 Prefeitura
Prazo: 2º Semestre / 2022 - 12 meses a partir da data de início

PROJETO REEDUCANDO

>> São 60 Reeducandos do regime semiaberto para trabalho de zeladoria na Zona Noroeste **R$ 504.000,00.**

METAS DO PLANO DE GOVERNO

	OBJETIVO
001	Mapear os riscos tecnológicos em Santos (obras civis, incêndios, produtos perigosos e outros)
009	Criar o Mapa de Segurança das Praças e Vias Públicas
011	Criar os Indicadores Municipais de Segurança
012	Criar a Base de Apoio ao Turista nas viaturas das guardas municipais
013	Criar a Ronda de Monitoramento por Drones
031	Instituir capacitação permanente de servidores para a temática da discriminação racial
032	Criar o Comitê Gestor de Inventário Próprios Municipais.
037	Sistematizar 100% a gestão de pessoal, como a folha de pagamento
038	Criar uma instância de negociação permanente de diálogo com os sindicatos dos servidores
039	Aprimorar as regras de avaliação dos servidores com estímulos à eficiência pública
048	Criar o Centro Administrativo Digital de Santos
049	Implantar a Política Municipal de Readaptação de Servidores
050	Instituir o transporte individual por aplicativo para agentes públicos municipais.
056	Criar site e sistema infomatizado para Sala do Empreendedor Santista
059	Criar indicadores de avaliação e acompanhamento da saúde do servidor
060	Implantar o Almoxarifado Virtual
061	Criar o Cadastro Único do Cidadão - CUC
067	Revisar e atualizar as atribuições das unidades administrativas para maior eficiência e eficácia
068	Desenvolver gestão compartilhada entre as Secretarias de Esportes, Educação e Fupes para a formação atletas profissionais
092	Promover a requalificação dos logradouros com um conjunto de obras e serviços
093	Criar o Programa Flores de Santos
096	Realizar obras de drenagem na Rua Sebastião de Castro Rios, na Caneleira
101	Criar o Programa Agente Ambiental de Resíduo
105	Modernizar a legislação e gestão da Capep-Saúde e ampliar e melhorar os serviços oferecidos aos servidores
114	Criar o Centro de Educação Ambiental Virtual
119	Criar o Programa Santos pelo Oceano
129	Fomentar oportunidades de emprego com a atração de novas empresas na área de tecnologia
149	Revisar a Lei Complementar 712/2011 (Lei dos Cemitérios) e regulamentar a prestação de serviços de permissionárias e zeladorias
151	Criar o Hub de Inovação no Parque Tecnológico de Santos para criação de serviços e produtos inovadores
174	Reformar e melhorar a sinalização da ciclovia da Avenida Afonso Pena
175	Implantar ciclovia nas avenidas Álvaro Guimarães e Hugo Maia, no Rádio Clube
176	Reformar e melhorar a sinalização da ciclovia da Avenida Pinheiro Machado
181	Multiplicar a implantação de paraciclos em locais de interesse atendidos pela malha cicloviária
193	Instituir o Plano de Modernização e Acessiblidade de Prédios Escolares, com prioridade de recursos orçamentários
212	Ampliar o Programa Mãe Santista para atendimento de gestantes usuárias de drogas, vítimas de violência, em situação de risco e vulnerabilidade
220	Criar Programa Habitacional dos Servidores Públicos

227	Implantar a nova sede da Secretaria Municipal de Segurança, no Centro, para abrigar a Guarda Municipal e a Defesa Civil
228	Instituir o novo Plano de Carreira da Guarda Civil Municipal de Santos
229	Criar a Coordenadoria Operacional das Forças-Tarefas
235	Criar a Incubadora para Desenvolvimento de Games no Parque Tecnológico de Santos e cultivo de grupos de desenvolvedores da região.
236	Criar o Encontro de Desenvolvedores de Games Independentes, tendo como referência a Campus Party
242	Instituir o Processo Administrativo Disciplinar - PAD para uma gestão democrática, participativa e transparente com a valorização dos servidores
243	Ampliar as auditorias estratégicas e as capacitações de servidores como medida preventiva de combate à corrupção e promoção da ética pública
244	Instituir sistema de acompanhamento digital de contratos e convênios com relatórios e avaliação de resultado
246	Instituir sistema que permita o acompanhamento fácil e simplificado do cumprimento das metas físicas das leis orçamentárias (PPA, LDO e LOAS)
253	Recuperar e reconstruir escadarias e drenagens nos morros da Cidade, priorizando os de maior incidência de deslizamentos e locais de risco.
254	Contratar serviços de poda e corte de árvores em locais de risco nos morros
259	Ampliar o quadro de analistas de sistemas para o melhor desenvolvimento de projetos tecnológicos
261	Criar rotas de cicloturismo na cidade de Santos
263	Criar o Comitê Central de Fiscalização de Posturas Municipais
265	Realizar a Semana Municipal de Gestão e Eficiência Pública, no mês de janeiro
266	Instituir Programa de Eficiência nos Gastos Públicos - Pega
277	Modernizar, revisar e atualizar o Código Tributário Municipal para justiça fiscal e fomento da economia
281	Instituir Programa de Segurança Escolar integrado ao monitoramento por câmeras
283	Implantação de uma linha circular, interligando o Terminal de Passageiros ao Centro Histórico / Gonzaga
285	Fortalecer as ações de Educação Alimentar e Nutricional com o uso das mídias sociais
288	Instituir o sistema digital de prestação de contas para as Associações de Pais e Mestres (APMs)
291	Implantar sistema de visitas virtuais aos equipamentos turísticos públicos
318	Ampliar os investimentos em projetos de reestruturação urbana, nos moldes de Operações Urbanas Consorciadas
327	Modernizar a fiscalização de posturas e tributária com a adoção de recursos tecnológicos, como tablets e celulares e georreferenciamento
332	Implantar o TribusWeb (Sistema Tributário Web)
333	Viabilizar o pagamento de tributos com cartões de crédito/débito
336	Aplicar as sanções previstas no Estatuto da Cidade nos imóveis abandonados da região central
339	Implementar iluminação pública de LED em ruas do Centro, com prioridade para as vias João Pessoa, Amador Bueno, General Câmara e São Francisco
343	Apoiar o Cadastro Metropolitano da Vida Animal
359	Criar o Programa de Capacitação Especializada em Tecnologia da Informação e Comunicação - TIC
362	Criação de Linha de Bonde Circular para deslocamentos na Região Central
369	Instituir o Plano de Arborização das calçadas opostas aos canais e as que margeiam os imóveis na orla
380	Isentar o IPTU, pelo prazo de até 5 anos, os adquirentes de habitação de interesse social produzida com recursos públicos
391	Retomar a realização das feiras da uva e do morango nas dependências do Jardim Botânico Chico Mendes

409	Criar o Programa Agente Comunitário Ambiental com participação de jovens do Dique da Vila Gilda e de áreas de risco dos morros em ações de orientação sobre a preservação do meio ambiente, descarte irregular de lixo, ocupações irregulares e políticas públicas de sustentabilidade.
413	Criar a TV Educativa on line para produção de vídeos educativos voltados aos alunos da rede municipal de ensino
418	Redução do Número de Acidente de Trabalho
424	Elevar a capacidade de Processamento de Dados da Rede Municipal
428	Disciplinar o Home Office.
431	Regulamentação de Cargos e Funções Públicas.
432	Modernização dos Exames Admissionais.
433	Criação do Grupo Gestão de AVCB em Próprios Municipais.
434	Implantação de Centro Administrativo Municipal via Parceria Público Privada na Região Central Histórica.
435	Criação do Observatório Municipal de Finanças Públicas.
438	Outsourcing de PC e Notebooks.
439	Modernização do Departamento de Tecnologia da Informação e Comunicação.
440	Criação do índice Municipal de Gestão Pública
448	EXECUTAR AS OBRAS DE CONSTRUÇÃO DA VILA CRIATIVA DOS ANDRADAS
460	Aumento do efetivo com edital sugerido e já fornecido pela SESEG OU SEGES.
461	Convênio com Universidade local visando estudos e propostas relativos à Segurança e Defesa Civil
462	Criação de um Centro de Formação e Aperfeiçoamento para os Guardas Municipais
469	Revisar a utilização da Tabela AMB-92 para o rol de procedimentos e atendimentos.
470	Atualizar a legislação da Capep-Saúde, apontando as obrigações legais e o rol de procedimentos com cobertura e forma de financiamento.
470	Atualizar a legislação da Capep-Saúde, apontando as obrigações legais e o rol de procedimentos com cobertura e forma de financiamento.
471	Reformular a Lei nº 771, de 29 de junho de 2012, em relação a estrutura organizacional da Capep-Saúde.
486	Capacitar parte do efetivo da GCM para proteção animal e ambiental
487	Implantação da Atividade Delegada junto à Polícia Ambiental, visando a fiscalização de área de preservação ambiental em nosso Município
488	Implantação de comunicação das viaturas da GCM com a Ouvidoria por meio de Tablet ou Smartfone, de maneira que a GCM possa comunicar de imediato problemas de zeladoria na cidade, com relatórios pré-formatados e envio de imagens quando necessário.
490	Aumentar o plantel do Canil
492	Construção de 1800 urnas no Cemitério da Areia Branca
497	Construção de 640 lóculos no Cemitério da Areia Branca
501	Construção de 540 lóculos no Cemitério da Filosofia
505	Acrescentar praças no programa Cidade Verde
522	ELABORAÇÃO DE PROJETO E EXECUÇÃO DE OBRA PARA O SISTEMA de COMBATE A INCENDIO do PAÇO MUNICIPAL
536	Modernização da Iluminação Pública, com a Implantação da Telegestão nas Torres, Calçadão e Entorno dos Canais da Orla da Praia
539	Modernização de Iluminação da Orla - Canteiro Central, Ciclovia e Jardim
547	Demolição de 35 submoradias irregulares, limpeza da área e cercamento de parte da margem do rio São Jorge no bairro São Manoel
549	Remoção de componentes desativados relacionados aos trólebus, instalados nos postes (tirantes, isoladores, cruzetas entre outros), além de outros componentes em desuso nas vias
550	Remoção de entulho Remanescente no bairro Mantiqueira - AC
555	Construção de Portal de Entrada / Implantação do Sistema de Monitoramento por Câmeras Rua Andrade Soares em Caruara

556	Implantação da Área de Cultura, Esporte e Turística no Portinho, em Caruara
558	Melhorias na Ilha Diana
561	Demolição de moradias em área de risco no Morro do Monte Serrat
562	Demolição de moradias em área de risco no Morro do José Menino e Marapé
564	Demolição de moradias em área de risco na Rua Nossa Senhora de Lourdes/Antenor Loureiro e Santa Margarida
565	Demolição de moradias em área de risco na Vila Fátima
566	Restauração de degraus, Regularização de Passeio , recuperação de canteiro e recuperação de muro em alvenaria na Rua Santa Regina - Morro São Bento
567	Recuperação Estrutural, Passarela - Regularização de piso e guardacorpo na Rua 9 de Julho - Morro do Marapé
568	Recuperação do passeio, escadas, sistema de drenagem e lixeira na Rua 06, s/n - Vila Progresso
569	Execução de muro de bloco estrutural incluindo rede de drenagem na Rua 08 - Morro Santa Maria
570	Execução de Escada Hidráulica e de Estabilização de Muros na Rua Nossa Senhora de Lourdes / Praça Noé de Carvalho - Monte Serrat
574	Recuperação e manutenção de drenagens de águas pluviais , reurbanização de varias escadarias, manutenção de corrimãos no Morro do Pacheco
575	Manutenção e recuperação de drenagem de águas pluviais, reurbanização de vias, troca de corrimão e pavimentação no Morro da Penha
577	Reforma no Centro Esportivo “Paulo César Araujo Pagão”
578	Manutenção do Espaço Esportivo Edison Teixeira Fernandes, sito a Rua Etelvina de Paula Freire
579	Manutenção do passeio da Praça Ruy de Lugo Viña, sito a Av. Francisco Pedro dos Reis - Saboó
582	Execução de serviços de manutenção do sistema de drenagem das vias de acesso à Estação de Transbordo da Alemoa
584	Manutenção da Praça Geronimo La Terza - Rádio Clube
585	Manutenção de guias, sarjetas e boca de lobo na Praça Armando Erbisti, 223 - Rádio Clube
587	Instalação de sistema de drenagem na Rua Francisco Barro de Melo - Castelo
588	Manutenção do entorno do novo ginásio do M. Nascimento - Bom Retiro
591	Manutenção da Orla da Praia
592	Execução de Cordoneis na Praça Caio Ribeiro (Praça do SESC)
596	Pintura de Guias e Canteiro Central da Av. da Praia (Orla)
598	Lavagem das caixas dágua dos Postos de Salvamento da Orla da Praia
603	IMPLANTAÇÃO DE SISTEMA DE DRENAGEM RUA BRÁS CUBAS - TRECHO RUA GENERAL CÂMARA ATÉ A PRAÇA DA REPÚBLICA
608	Atualização urgente do Plano Municipal de Redução de Riscos- PMRR (Demanda MP).
613	Reforma e Manutenção da Praça dos Andradas, inclusive Fonte
614	RECUPERAÇÃO DO PAVIMENTO DO PONTO DE ÔNIBUS AV. SÃO FRANCISCO X PÇA CORREIA DE MELO
618	REVISÃO/ALTERAÇÃO DO SISTEMA DE DRENAGEM AVENIDA CLAUDIO LUIS DA COSTA - DO CANAL 1 ATÉ A AVENIDA FRANCISCO MANOEL
620	MANUTENÇÃO DA CALÇADA - LADO DO CANAL da Av. CAMPOS SALES
621	MANUTENÇÃO DAS QUADRAS DE ESPORTE na PRAÇA NAGAZAKI
623	REVITALIZAÇÃO DE PONTO DE DESCARTE DE LIXO no LARGO TEREZA CRISTINA - Centro
624	IMPLANTAÇÃO DE ACADEMIA AO AR LIVRE E SISTEMA DE ILUMINAÇÃO na PRAÇA ANDRÉ FREIRE - V. Mathias
630	IMPLANTAÇÃO DE ILUMINAÇÃO CÊNICA NAS PRAÇAS E MONUMENTOS LIONS, MAUÁ, RUI BARBOSA, JOSÉ BONIFÁCIO, BARÃO DO RIO BRANCO, REPÚBLICA, ANDRADAS
637	Morro do Jabaquara - Rua José Fernandes Cruz / Praça Brasil - Enxurrada e erosão subterrânea (piping) Execução de escadaria hidraúlica e complementação da drenagem / construção de caixa desarenadora na entrega da Rua Eng.º José Garcia da Silveira

638	Morro do José Menino - Rua Pedro Borges Gonçalves (toda extensão) - Enxurrada, erosão e deslizamento de solo. Intervenções na drenagem superficial ao longo da via, com derivações para os cursos d agua; readequação do sistema de esgoto
653	Criar sistema de cadastro e identidade digital para acesso dos munícipes aos serviços do portal www.santos.sp.gov.br e integra-lo a todos os demais sistemas de agendamento de exames, consultas, uso de equipamentos púbicos, ouvidoria digital, alertas de atos oficiais, interdições no trânsito, dívidas, multas e avisos de obras nos bairros.
660	Criar o Código de Conduta Ética do Agente Público e Alta Administração
668	Construção de campo de areia – Castelo (área do incêndio Caminho da Divisa, devido a risco de novas invasões)
673	Aumentar a captação de novos produtores criativos da Plataforma Feito em Santos
673	Aumentar a captação de novos produtores criativos da Plataforma Feito em Santos
678	Coleta Seletiva - criação de coleta segregada apenas para vidro, introdução de caminhão-gaiola e aumento no número de dias de coleta por bairro

NIVIA DO AMARAL OLIVEIRA:05821360838

Assinado de forma digital por NIVIA DO AMARAL OLIVEIRA:05821360838
Dados: 2022.07.29 19:24:59 -03'00'