

CAMPANHA RECEBE INDICAÇÕES DE PESSOAS QUE MARCARAM A HISTÓRIA

Raimundo Rosa



Milhares se encantam com a magia do Ilumina Santos

Francisco Arrais



Fams celebra 30 anos e ganha acervo de jornais antigos

Zaps
Zeladoria da Administração Pública de Santos

[CLIQUE AQUI PARA SABER TUDO SOBRE A ZELADORIA DO SEU BAIRRO](#)

INDIQUE PERSONAGENS MARCANTES PARA UMA GALERIA EM HOMENAGEM AO ANIVERSÁRIO DA CIDADE!



SUA SUGESTÃO PODERÁ COMPOR UMA PÁGINA ESPECIAL NO PORTAL DA PREFEITURA

SANTOS
480



Oficina ensina técnicas de produção audiovisual para vídeos culinários

Santistas garantem importantes pódios nos Jogos Abertos do Interior

LEIA MAIS:
www.santos.sp.gov.br



ATOS OFICIAIS DO PODER EXECUTIVO

ÍNDICE

| | |
|--|-----|
| PODER EXECUTIVO | 1 |
| FINANÇAS E GESTÃO | 11 |
| OBRAS E EDIFICAÇÕES | 89 |
| CULTURA..... | 89 |
| DESENVOLVIMENTO SOCIAL | 89 |
| EDUCAÇÃO..... | 90 |
| MEIO AMBIENTE, DESENVOLVIMENTO URBANO E SUSTENTABILIDADE | 104 |
| MULHER, CIDADANIA, DIVERSIDADE E DIREITOS HUMANOS..... | 105 |
| PREFEITURAS REGIONAIS..... | 105 |
| SAÚDE..... | 105 |
| CET | 107 |
| CAPEP | 107 |
| IPREV..... | 107 |
| COHAB..... | 110 |
| PRODESAN | 111 |
| FUNDAÇÃO | 111 |
| CÂMARA | 112 |
| INFORMATIVO ZAPS..... | 113 |



ATOS DO CHEFE DO PODER EXECUTIVO

**ORDEM DE SERVIÇO Nº 007/2025-GPM
15 DE DEZEMBRO DE 2025**

ROGÉRIO SANTOS, Prefeito Municipal de Santos, no uso das atribuições que lhe são conferidas por lei,
DETERMINA:

Art. 1º As Secretarias Municipais, a Ouvidoria e Controle, as Autarquias e as Fundações Públicas institu-

ídas pelo Município de Santos devem atualizar periodicamente o progresso de suas metas definidas no Plano de Metas.

§ 1º Os responsáveis deverão atualizar periodicamente as informações, com base no calendário abaixo:

30/01/2026

30/03/2026

30/06/2026

30/09/2026

30/12/2026

Art. 2º O cadastro de dados e informações dar-se-á por meio do sistema próprio, no endereço eletrônico: <https://egov.santos.sp.gov.br/dadosabertos/login#>

Art. 3º Esta ordem de serviço entra em vigor na data da publicação.

Registre-se, publique-se, cumpra-se.

ROGÉRIO SANTOS
PREFEITO DE SANTOS

PORTARIA Nº 6385-P-DEGEPAT/2025

O PREFEITO MUNICIPAL DE SANTOS, usando das atribuições que lhe são conferidas por lei, determina que MONICA REGINA CROCE RUAS PAULO, registro nº 30.798-3, ocupante do cargo de Professor Adjunto I, Nível PM1, do Quadro Permanente, **fique à disposição** da Câmara Municipal de Santos, com prejuízo das funções, mas sem prejuízo dos vencimentos e das demais vantagens de seu cargo efetivo, no período de 01 de janeiro a 31 de dezembro de 2026.

Registre-se, publique-se e cumpra-se.

Palácio "José Bonifácio", em 12 de dezembro de 2025.

ROGÉRIO SANTOS
PREFEITO MUNICIPAL

PORTARIA Nº 6386-P-DEGEPAT/2025

O PREFEITO MUNICIPAL DE SANTOS, usando das atribuições que lhe são conferidas por lei, determina que GLAUCIA VENEZIANO FRUMENTO, registro nº 27.011-6, ocupante do cargo de Oficial de Administração, Nível J, do Quadro Permanente, **fique à disposição** da Fundação Arquivo e Memória de Santos, com prejuízo das funções, mas sem prejuízo dos vencimentos e das demais vantagens de seu cargo efetivo, no período de 29 de janeiro a 31 de dezembro de 2026.

Registre-se, publique-se e cumpra-se.

Palácio "José Bonifácio", em 12 de dezembro de 2025.

ROGÉRIO SANTOS
PREFEITO MUNICIPAL

PORTARIA Nº 6387-P-DEGEPAT/2025

O PREFEITO MUNICIPAL DE SANTOS, usando das atribuições que lhe são conferidas por lei, determina que a Sra. GILVANIA KARLA NUNES BELATRÃO ALVARES, registro nº 20.649-0, ocupante do cargo de Oficial de Administração, Nível J, do Quadro Permanente, **fique à disposição** da Caixa de Assistência ao Servidor Público Municipal de Santos, com prejuízo das funções e dos vencimentos, mas sem prejuízo das demais vantagens de seu cargo efetivo, no período de 01 de janeiro a 31 de dezembro de 2026, sendo que, nos termos do artigo 56, incisos I e II da Lei Complementar nº 1.139, de 09 de novembro de 2021, incumbe ao cessionário o desconto, recolhimento e repasse das contribuições das alíquotas previstas no artigo 50 e Parágrafo Único do artigo 54 do mesmo diploma legal.

Registre-se, publique-se e cumpra-se.

Palácio "José Bonifácio", em 12 de dezembro de 2025.

ROGÉRIO SANTOS
PREFEITO MUNICIPAL

PORTARIA Nº 6388-P-DEGEPAT/2025

O PREFEITO MUNICIPAL DE SANTOS, usando das atribuições que lhe são conferidas por lei, determina que CLAUDIA MARIA SANTOS DO NASCIMENTO, registro nº 35.091-8, ocupante do cargo de Assistente Social, Nível P, do Quadro Permanente, **fique à disposição** da Prefeitura Municipal de Guarujá, com prejuízo das funções, mas sem prejuízo dos vencimentos e das demais vantagens de seu cargo efetivo, no período de 01 de janeiro a 31 de dezembro de 2026, com ônus da remuneração e obrigações patronais ao órgão requisitante.

Registre-se, publique-se e cumpra-se.

Palácio "José Bonifácio", em 12 de dezembro de 2025.

ROGÉRIO SANTOS
PREFEITO MUNICIPAL

PORTARIA Nº 6389-P-DEGEPAT/2025

O PREFEITO MUNICIPAL DE SANTOS, usando das atribuições que lhe são conferidas por lei, determina que MARISOL IZABELA RAMOS, registro nº 30.301-6, ocupante do cargo de Oficial de Administração, Nível J, do Quadro Permanente, **fique à disposição** da Câmara dos Deputados, com prejuízo das funções e dos vencimentos, mas sem prejuízo das demais vantagens de seu cargo efetivo, no período de 01 de janeiro a 31 de dezembro de

2026, sendo que, nos termos do artigo 56, incisos I e II da Lei Complementar nº 1.139, de 09 de novembro de 2021, incumbe ao cessionário o desconto, recolhimento e repasse das contribuições das alíquotas previstas no artigo 50 e Parágrafo Único do artigo 54 do mesmo diploma legal.

Registre-se, publique-se e cumpra-se.

Palácio "José Bonifácio", em 12 de dezembro de 2025.

ROGÉRIO SANTOS
PREFEITO MUNICIPAL

PORTARIA Nº 6390-P-DEGEPAT/2025

O PREFEITO MUNICIPAL DE SANTOS, usando das atribuições que lhe são conferidas por lei, determina que VLADIMIR FLORA DA SILVA, registro nº 23.842-8, ocupante do cargo de Técnico de Raio X, Nível J, do Quadro Permanente, **fique à disposição** da Prefeitura Municipal de Guarujá, com prejuízo das funções, mas sem prejuízo dos vencimentos e das demais vantagens de seu cargo efetivo, no período de 28 de janeiro a 31 de dezembro de 2026, com ônus da remuneração e obrigações patronais ao órgão requisitante.

Registre-se, publique-se e cumpra-se.

Palácio "José Bonifácio", em 12 de dezembro de 2025.

ROGÉRIO SANTOS
PREFEITO MUNICIPAL

PORTARIA Nº 6391-P-DEGEPAT/2025

O PREFEITO MUNICIPAL DE SANTOS, usando das atribuições que lhe são conferidas por lei, determina que ALEXANDRA OLIVEIRA DE ANDRADE NUNES, registro nº 26.173-5, ocupante do cargo de Oficial de Administração, Nível J, do Quadro Permanente, **fique à disposição** da Prefeitura Municipal de Mongaguá, com prejuízo das funções e dos vencimentos, mas sem prejuízo das demais vantagens de seu cargo efetivo, no período de 01 de janeiro a 31 de dezembro de 2026, sendo que, nos termos do artigo 56, incisos I e II da Lei Complementar nº 1.139, de 09 de novembro de 2021, incumbe ao cessionário o desconto, recolhimento e repasse das contribuições das alíquotas previstas no artigo 50 e Parágrafo Único do artigo 54 do mesmo diploma legal.

Registre-se, publique-se e cumpra-se.

Palácio "José Bonifácio", em 12 de dezembro de 2025.

ROGÉRIO SANTOS
PREFEITO MUNICIPAL

PORTARIA Nº 6393-P-DEGEPAT/2025

O PREFEITO MUNICIPAL DE SANTOS, usando das atribuições que lhe são conferidas por lei, de-

termina que CRISTIAN MARK WEISER, registro nº 24.793-2, ocupante do cargo de Oficial de Administração, Nível J, do Quadro Permanente, **fique à disposição** do IPREVSANTOS – Instituto de Previdência Social dos Servidores Públicos Municipais de Santos, com prejuízo das funções, mas sem prejuízo dos vencimentos e das demais vantagens de seu cargo efetivo, no período de 01 de janeiro a 31 de dezembro de 2026.

Registre-se, publique-se e cumpra-se.

Palácio "José Bonifácio", em 12 de dezembro de 2025.

ROGÉRIO SANTOS
PREFEITO MUNICIPAL

PORTARIA Nº 6394-P-DEGEPAT/2025

O PREFEITO MUNICIPAL DE SANTOS, usando das atribuições que lhe são conferidas por lei, determina que ISABELA ALARCÃO MAXTA, registro nº 29.663-2, ocupante do cargo de Médico, Nível S, do Quadro Permanente, **fique à disposição** do IPREVSANTOS – Instituto de Previdência Social dos Servidores Públicos Municipais de Santos, com prejuízo das funções, mas sem prejuízo dos vencimentos e das demais vantagens de seu cargo efetivo, no período de 01 de janeiro a 31 de dezembro de 2026.

Registre-se, publique-se e cumpra-se.

Palácio "José Bonifácio", em 12 de dezembro de 2025.

ROGÉRIO SANTOS
PREFEITO MUNICIPAL

PORTARIA Nº 6395-P-DEGEPAT/2025

O PREFEITO MUNICIPAL DE SANTOS, usando das atribuições que lhe são conferidas por lei, determina que EDUARDO ROCHA DE CASTRO, registro nº 31.523-4, ocupante do cargo de Auxiliar de Serviços Gerais, Nível C, do Quadro Permanente, **fique à disposição** do IPREVSANTOS – Instituto de Previdência Social dos Servidores Públicos Municipais de Santos, com prejuízo das funções, mas sem prejuízo dos vencimentos e das demais vantagens de seu cargo efetivo, no período de 01 de janeiro a 31 de dezembro de 2026.

Registre-se, publique-se e cumpra-se.

Palácio "José Bonifácio", em 12 de dezembro de 2025.

ROGÉRIO SANTOS
PREFEITO MUNICIPAL

PORTARIA Nº 6396-P-DEGEPAT/2025

O PREFEITO MUNICIPAL DE SANTOS, usando das atribuições que lhe são conferidas por lei, determina que CLAUDIO PEREIRA DA SILVA, registro nº 15.440-1, ocupante do cargo de Técnico de Con-

tabilidade, Nível N, do Quadro Permanente, **fique à disposição** da FUPES – Fundação Pró-Esporte de Santos, com prejuízo das funções, mas sem prejuízo dos vencimentos e das demais vantagens de seu cargo efetivo, no período de 01 de janeiro a 31 de dezembro de 2026.

Registre-se, publique-se e cumpra-se.

Palácio “José Bonifácio”, em 12 de dezembro de 2025.

ROGÉRIO SANTOS
PREFEITO MUNICIPAL

PORTARIA Nº 6402-P-DEGEPAT/2025

O PREFEITO MUNICIPAL DE SANTOS, usando das atribuições que lhe são conferidas por lei, determina que DIEGO DA SILVA LARA, registro nº 30.546-6, ocupante do cargo de Analista de Sistemas, Nível R, do Quadro Permanente, **fique à disposição** da FPTS - Fundação Parque Tecnológico de Santos, com prejuízo das funções, mas sem prejuízo dos vencimentos e das demais vantagens de seu cargo efetivo, no período de 01 de janeiro a 31 de dezembro de 2026.

Registre-se, publique-se e cumpra-se.

Palácio “José Bonifácio”, em 12 de dezembro de 2025.

ROGÉRIO SANTOS
PREFEITO MUNICIPAL

PORTARIA Nº 6442-P-DEGEPAT/2025

O PREFEITO MUNICIPAL DE SANTOS, usando das atribuições que lhe são conferidas por lei, determina que CAROLINE MALAGUTTI FASSINA, registro nº 29.753-1, ocupante do cargo de Fiscal Ambiental, Nível R, do Quadro Permanente, **fique à disposição** da FPTS - Fundação Parque Tecnológico de Santos, com prejuízo das funções, mas sem prejuízo dos vencimentos e das demais vantagens de seu cargo efetivo, no período de 14 de janeiro a 31 de dezembro de 2026.

Registre-se, publique-se e cumpra-se.

Palácio “José Bonifácio”, em 15 de dezembro de 2025.

ROGÉRIO SANTOS
PREFEITO MUNICIPAL

PORTARIA Nº 6447-P-DEGEPAT/2025

O PREFEITO MUNICIPAL DE SANTOS, usando das atribuições que lhe são conferidas por lei, determina que REGINA MYRIAM GUEDES, registro nº 26.906-8, ocupante do cargo de Operador Social, Nível L, do Quadro Permanente, **fique à disposição** da Delegacia de Polícia de Defesa da Mulher de Santos, com prejuízo das funções, mas sem prejuízo dos vencimentos e

das demais vantagens de seu cargo efetivo, no período de 01 de janeiro a 31 de dezembro de 2026.

Registre-se, publique-se e cumpra-se.

Palácio “José Bonifácio”, em 15 de dezembro de 2025.

ROGÉRIO SANTOS
PREFEITO MUNICIPAL

PORTARIA Nº 6455-P-DEGEPAT/2025

O PREFEITO MUNICIPAL DE SANTOS, usando das atribuições que lhe são conferidas por lei, de acordo com os artigos 65 e 66 da Lei 4.623/84, resolve nomear ANNA LUIZA CHICOLET SERRA, registro nº 38.069-1, exercendo a função gratificada, símbolo FG-3, de Chefe de Unidade III, para exercer, **em substituição**, o cargo em comissão, símbolo “C-2”, de Coordenador II, Coordenadoria Municipal da Infância e Juventude, Departamento de Direitos Humanos e Cidadania, Secretaria Municipal da Mulher, da Cidadania, da Diversidade e dos Direitos Humanos, durante o impedimento de Marcos Vinícios da Silva Santos, no período de 20 a 25 de outubro de 2025.

Registre-se, publique-se e cumpra-se.

Palácio “José Bonifácio”, em 15 de dezembro de 2025.

ROGÉRIO SANTOS
PREFEITO MUNICIPAL

PORTARIA Nº 6457-P-DEGEPAT/2025

O PREFEITO MUNICIPAL DE SANTOS, usando das atribuições que lhe são conferidas por lei, de acordo com os artigos 65 e 66 da Lei 4.623/84, resolve nomear WELLINTON CANDIDO DA SILVA, registro nº 32.807-0, exercendo o cargo em comissão, símbolo C-2, de Coordenador II, para exercer, **em substituição**, o cargo em comissão, símbolo “C-1”, de Diretor, Departamento de Proteção Social Básica, Secretaria Municipal de Desenvolvimento Social, durante o impedimento, por licença médica, de Juliana Vilar da Nobrega Laffront, no período de 29 de outubro a 28 de novembro de 2025.

Registre-se, publique-se e cumpra-se.

Palácio “José Bonifácio”, em 15 de dezembro de 2025.

ROGÉRIO SANTOS
PREFEITO MUNICIPAL

PORTARIA Nº 6460-P-DEGEPAT/2025

O PREFEITO MUNICIPAL DE SANTOS, usando das atribuições que lhe são conferidas por lei, de acordo com os artigos 65 e 66 da Lei 4.623/84, resolve nomear THAIANE AMANDA DA SILVA, re-

gistro nº 37.808-3, exercendo a função gratificada, símbolo FG-1, de Chefe de Unidade I, para exercer, **em substituição**, o cargo em comissão, símbolo "C-2", de Coordenador II, Coordenadoria de Proteção Social Básica, Departamento de Proteção Social Básica, Secretaria Municipal de Desenvolvimento Social, durante o impedimento, por licença médica, de Wellinton Candido da Silva, no período de 29 de outubro a 28 de novembro de 2025.

Registre-se, publique-se e cumpra-se.

Palácio "José Bonifácio", em 15 de dezembro de 2025.

ROGÉRIO SANTOS
PREFEITO MUNICIPAL

Sindicância

221278/2025-78-I-Aprovo o relatório final da COMINQeaplicaoservidorMAUROSÉRGIOMARQUES MANDIRA, registro nº 40.264-4, ocupante do cargo de Coordenador, a pena de suspensão de 15 (quinze) dias, prevista no artigo 231, da Lei nº 4.623/84, por infração ao disposto no artigo 222, inciso III e no "caput" do artigo 223, do citado diploma legal; Advogado: Dr. João Victor Nogueira Mendes Bueno Machado, OAB/SP nº 532.943

II - Ao DEGEPAT, para anotações e demais providências cabíveis.

Processo nº 297422/2025-10- (857.596) - I - Revoگو a Portaria nº 097/25-CQ-GPM, que determinou a instauração desta Sindicância Administrativa, considerando o exame realizado pela PROTRAB.

II - À CAPEP pela competência.

EXPEDIENTE DESPACHADO EM 15/12/2025

Processo nº 60.282/2025-81 - I - Autorizo o pagamento, a título indenizatório, à Telehelp Sistemas de Atendimento Emergencial S.A., referente ao período de 10 de fevereiro de 2025 a 05 de outubro de 2025, tendo em vista as justificativas apresentadas pela SMS, com fundamento no artigo 149 da Lei nº 14.133/2021, nos termos do parecer da PGM; II - Determino a instauração de sindicância visando apurar eventual responsabilidade administrativa pelos fatos narrados nos autos deste procedimento, na forma do artigo 149 da Lei nº 14.133/2021 e do artigo 251 da Lei nº 4.623/1984.



ATOS DO CHEFE DO DEPARTAMENTO DE REGISTRO DE ATOS OFICIAIS

EXTRATO DE ATA DE REGISTRO DE PREÇOS

ATA DE REGISTRO DE PREÇOS Nº 974307/2025 - SMS

PROCESSO Nº 36921/2025-41.

MODALIDADE: Pregão eletrônico Nº 15.224/2025.

PARTES: MUNICÍPIO DE SANTOS e MCW PRODUTOS MÉDICOS E HOSPITALARES LTDA.

OBJETO: Registro de preços visando o fornecimento de medicamentos, a serem utilizados na Secretaria Municipal de Saúde - SMS e Secretaria Municipal de Meio Ambiente, Desenvolvimento Urbano e Sustentabilidade - SEMAM.

VIGÊNCIA: 1 (um) ano a partir da data de assinatura.

VALOR UNITÁRIO: Item 1: R\$ 0,02 (dois centavos).

UNIDADE: SMS.

ASSINATURAS: Pelo MUNICÍPIO DE SANTOS, o Sr. Secretário Municipal de Saúde, FÁBIO FIGUEIREDO LOPEZ, e pela FORNECEDORA, MAURICIO BUBOLTZ SPENGLER, em 12/12/2025.

NATALIA LUCENA DOS SANTOS
DIRETORA DO DERAT

EXTRATO DE ATA DE REGISTRO DE PREÇOS

ATA DE REGISTRO DE PREÇOS Nº 773381/2025 - SMS

PROCESSO Nº 36921/2025-41.

MODALIDADE: Pregão eletrônico Nº 15.224/2025.

PARTES: MUNICÍPIO DE SANTOS e CRISTÁLIA PRODUTOS QUÍMICOS FARMACÊUTICOS LTDA.

OBJETO: Registro de preços visando o fornecimento de medicamentos, a serem utilizados na Secretaria Municipal de Saúde - SMS e Secretaria Municipal de Meio Ambiente, Desenvolvimento Urbano e Sustentabilidade - SEMAM.

VIGÊNCIA: 1 (um) ano a partir da data de assinatura.

VALOR UNITÁRIO: Item 8: R\$ 0,25 (vinte e cinco centavos).

UNIDADE: SMS.

ASSINATURAS: Pelo MUNICÍPIO DE SANTOS, o Sr. Secretário Municipal de Saúde, FÁBIO FIGUEIREDO LOPEZ, e pela FORNECEDORA, ADRIANO GOMES DOS SANTOS, em 12/12/2025.

NATALIA LUCENA DOS SANTOS
DIRETORA DO DERAT

EXTRATO DE ATA DE REGISTRO DE PREÇOS

ATA DE REGISTRO DE PREÇOS Nº 711019/2025 - SMS

PROCESSO Nº 36921/2025-41.

MODALIDADE: Pregão eletrônico Nº 15.224/2025.

PARTES: MUNICÍPIO DE SANTOS e CIRÚRGICA ASSIS DISTRIBUIDORA DE PRODUTOS PARA SAÚDE LTDA.

OBJETO: Registro de preços visando o fornecimento de medicamentos, a serem utilizados na Secretaria Municipal de Saúde – SMS e Secretaria Municipal de Meio Ambiente, Desenvolvimento Urbano e Sustentabilidade - SEMAM.

VIGÊNCIA: 1 (um) ano a partir da data de assinatura.

VALOR UNITÁRIO: Item 2: R\$ 0,03 (três centavos).

UNIDADE: SMS.

ASSINATURAS: Pelo MUNICÍPIO DE SANTOS, o Sr. Secretário Municipal de Saúde, FÁBIO FIGUEIREDO LOPEZ, e pela FORNECEDORA, CEZAR FERREIRA DA SILVA, em 12/12/2025.

**NATALIA LUCENA DOS SANTOS
DIRETORA DO DERAT**

EXTRATO DE ATA DE REGISTRO DE PREÇOS

ATA DE REGISTRO DE PREÇOS Nº 333557/2025 - SMS

PROCESSO Nº 36921/2025-41.

MODALIDADE: Pregão eletrônico Nº 15.224/2025.

PARTES: MUNICÍPIO DE SANTOS e PARTNER FARMA DISTRIBUIDORA DE MEDICAMENTOS LTDA.

OBJETO: Registro de preços visando o fornecimento de medicamentos, a serem utilizados na Secretaria Municipal de Saúde – SMS e Secretaria Municipal de Meio Ambiente, Desenvolvimento Urbano e Sustentabilidade - SEMAM.

VIGÊNCIA: 1 (um) ano a partir da data de assinatura.

VALOR UNITÁRIO: Item 14: R\$ 0,18 (dezoito centavos).

UNIDADE: SMS.

ASSINATURAS: Pelo MUNICÍPIO DE SANTOS, o Sr. Secretário Municipal de Saúde, FÁBIO FIGUEIREDO LOPEZ, e pela FORNECEDORA, MARIO KANASHIRO FILHO, em 12/12/2025.

**NATALIA LUCENA DOS SANTOS
DIRETORA DO DERAT**

EXTRATO DE ATA DE REGISTRO DE PREÇOS

ATA DE REGISTRO DE PREÇOS Nº 329959/2025 - SMS

PROCESSO Nº 36921/2025-41.

MODALIDADE: Pregão eletrônico Nº 15.224/2025.

PARTES: MUNICÍPIO DE SANTOS e MEDICINALE DISTRIBUIDORA DE MEDICAMENTOS E MATERIAIS HOSPITALARES LTDA.

OBJETO: Registro de preços visando o fornecimento de medicamentos, a serem utilizados na Secretaria Municipal de Saúde – SMS e Secretaria Municipal de Meio Ambiente, Desenvolvimento Urbano e Sustentabilidade - SEMAM.

VIGÊNCIA: 1 (um) ano a partir da data de assinatura.

VALOR UNITÁRIO: Item 15: R\$ 0,21 (vinte e um centavos).

UNIDADE: SMS.

ASSINATURAS: Pelo MUNICÍPIO DE SANTOS, o Sr. Secretário Municipal de Saúde, FÁBIO FIGUEIREDO LOPEZ, e pela FORNECEDORA, TIAGO MAASS, em 12/12/2025.

**NATALIA LUCENA DOS SANTOS
DIRETORA DO DERAT**

EXTRATO DE ATA DE REGISTRO DE PREÇOS

ATA DE REGISTRO DE PREÇOS Nº 146556/2025 - SMS

PROCESSO Nº 36921/2025-41.

MODALIDADE: Pregão eletrônico Nº 15.224/2025.

PARTES: MUNICÍPIO DE SANTOS e INDMED HOSPITALAR LTDA.

OBJETO: Registro de preços visando o fornecimento de medicamentos, a serem utilizados na Secretaria Municipal de Saúde – SMS e Secretaria Municipal de Meio Ambiente, Desenvolvimento Urbano e Sustentabilidade - SEMAM.

VIGÊNCIA: 1 (um) ano a partir da data de assinatura.

VALORES UNITÁRIOS:

Item 3: R\$ 1,46 (um real e quarenta e seis centavos);

Item 5: R\$ 1,15 (um real e quinze centavos).

UNIDADE: SMS.

ASSINATURAS: Pelo MUNICÍPIO DE SANTOS, o Sr. Secretário Municipal de Saúde, FÁBIO FIGUEIREDO LOPEZ, e pela FORNECEDORA, KATIA CILENE DIAS QUARANTA, em 12/12/2025.

**NATALIA LUCENA DOS SANTOS
DIRETORA DO DERAT**

EXTRATO DE ATA DE REGISTRO DE PREÇOS

ATA DE REGISTRO DE PREÇOS Nº 121182/2025 - SMS

PROCESSO Nº 36921/2025-41.

MODALIDADE: Pregão eletrônico Nº 15.224/2025.

PARTES: MUNICÍPIO DE SANTOS e LOVIAN MEDICAMENTOS LTDA.

OBJETO: Registro de preços visando o fornecimento de medicamentos, a serem utilizados na Secretaria Municipal de Saúde – SMS e Secretaria Municipal de Meio Ambiente, Desenvolvimento Urbano e Sustentabilidade - SEMAM.

VIGÊNCIA: 1 (um) ano a partir da data de assinatura.

VALORES UNITÁRIOS:

Item 4: R\$ 1,78 (um real e setenta e oito centavos);

Item 6: R\$ 1,18 (um real e dezoito centavos).

UNIDADE: SMS.

ASSINATURAS: Pelo MUNICÍPIO DE SANTOS, o Sr. Secretário Municipal de Saúde, FÁBIO FIGUEIREDO LOPEZ, e pela FORNECEDORA, JULIANO LAMBERTI DIAS, em 12/12/2025.

NATALIA LUCENA DOS SANTOS
DIRETORA DO DERAT

EXTRATO DE ATA DE REGISTRO DE PREÇOS

ATA DE REGISTRO DE PREÇOS Nº 625192/2025 - SMS

PROCESSO Nº 47047/2025-96.

MODALIDADE: Pregão eletrônico nº 15266/2025.

PARTES: MUNICÍPIO DE SANTOS e DAKFILM COMERCIAL LTDA.

OBJETO: Registro de Preços visando o fornecimento de insulinas, a serem utilizadas pela Secretaria Municipal de Saúde – SMS, no atendimento de mandados judiciais.

VIGÊNCIA: 1 (um) ano a partir da data de assinatura.

VALOR UNITÁRIO: Item 1: R\$ 30,95 (trinta reais e noventa e cinco centavos).

UNIDADE: SMS.

ASSINATURAS: Pelo MUNICÍPIO DE SANTOS, o Sr. Secretário Municipal de Saúde, FÁBIO FIGUEIREDO LOPEZ, e pela FORNECEDORA, THIAGO JOSÉ SPONTÃO LIVRARI, em 12/12/2025.

NATALIA LUCENA DOS SANTOS
DIRETORA DO DERAT

EXTRATO DE ATA DE REGISTRO DE PREÇOS

ATA DE REGISTRO DE PREÇOS Nº 446821/2025 - SMS

PROCESSO Nº 47047/2025-96.

MODALIDADE: Pregão eletrônico nº 15266/2025.

PARTES: MUNICÍPIO DE SANTOS e INTERLAB FARMACÊUTICA LTDA.

OBJETO: Registro de Preços visando o fornecimento de insulinas, a serem utilizadas pela Secretaria Municipal de Saúde – SMS, no atendimento de mandados judiciais.

VIGÊNCIA: 1 (um) ano a partir da data de assinatura.

VALORES UNITÁRIOS:

Item 4: R\$ 98,41 (noventa e oito reais e quarenta e um centavos);

Item 5: R\$ 36,05 (trinta e seis reais e cinco centavos).

UNIDADE: SMS.

ASSINATURAS: Pelo MUNICÍPIO DE SANTOS, o Sr. Secretário Municipal de Saúde, FÁBIO FIGUEI-

REDO LOPEZ, e pela FORNECEDORA, LAÉRCIO VERÍSSIMO DOS SANTOS JÚNIOR, em 12/12/2025.

NATALIA LUCENA DOS SANTOS
DIRETORA DO DERAT

EXTRATO DE ATA DE REGISTRO DE PREÇOS

ATA DE REGISTRO DE PREÇOS Nº 108864/2025 - SECULT (Primeiro Termo de Aditamento de Ata de Registro de Preços Nº 612914/2025 - SECULT).

PROCESSO Nº 36077/2024-12.

PARTES: MUNICÍPIO DE SANTOS e MULTI AMBIENTAL SERVIÇOS E MÃO DE OBRA - LTDA.

OBJETO: Aditar a Ata de Registro de Preços nº 612914/2025 - SECULT, para prorrogar seu prazo de vigência por mais 01 (um) ano, a partir de 09 de janeiro de 2026.

VIGÊNCIA: 1 (um) ano a partir de 9 de janeiro de 2026.

UNIDADE: SECULT.

ASSINATURAS: Pelo MUNICÍPIO DE SANTOS, o Sr. Secretário Municipal De Cultura, RAFAEL MARI-NHO FERNANDES LEAL, e pela DETENTORA, EDUARDO MARIANO FERREIRA, em 12/12/2025.

NATALIA LUCENA DOS SANTOS
DIRETORA DO DERAT

EXTRATO DE CONTRATO

CONTRATO Nº 187354/2025 - SEMES

PROCESSO Nº 54885/2025-61.

MODALIDADE: Dispensa de licitação com fundamento no artigo 75, inciso VIII C/C §6º, da Lei nº 14.133/2021.

PARTES: MUNICÍPIO DE SANTOS e PIL SERVIÇOS DE LIMPEZA E EVENTOS CULTURAIS LTDA.

OBJETO: Contratação de empresa especializada na prestação de serviços de limpeza, incluindo mão de obra e material, para atender as unidades da Secretaria Municipal de Esportes, pelo período de 6 (seis) meses, podendo ser prorrogado por igual período, em caráter emergencial.

VIGÊNCIA: 6 (seis) meses a partir da data de assinatura.

VALOR TOTAL: R\$ 643.598,31 (seiscentos e quarenta e três mil, quinhentos e noventa e oito reais e trinta e um centavos).

DOTAÇÃO ORÇAMENTÁRIA Nº 19.10.00.3.3.90.3 9.00.27.812.0031.2000.

NOTA DE EMPENHO Nº 18494/2025.

UNIDADE: SEMES.

ASSINATURAS: Pelo MUNICÍPIO DE SANTOS, o Sr. Secretário Municipal de Esportes, ROGÉRIO SAM-PAIO CARDOSO, e pela CONTRATADA, CARLOS ALBERTO DOS SANTOS MACHADO, em 12/12/2025.

NATALIA LUCENA DOS SANTOS
DIRETORA DO DERAT

EXTRATO DE CONTRATO

CONTRATO Nº 342043/2025 - SEPREF

PROCESSO Nº 33816/2025-51.

MODALIDADE: Pregão eletrônico N.º 16.043/2025.

PARTES: MUNICÍPIO DE SANTOS e BELLATRIX VEÍCULOS E SERVIÇOS LTDA.

OBJETO: Aquisição de 01 (um) veículo - tipo caminhão, para o Projeto Eco Caminhão, da Secretaria Municipal das Prefeituras Regionais - SEPREF.

VIGÊNCIA: 4 (quatro) meses a partir da data de assinatura.

VALOR TOTAL: R\$ 308.800,00 (trezentos e oito mil e oitocentos reais).

DOTAÇÃO ORÇAMENTÁRIA Nº 45.10.00.4.4.90.5 2.00.15.452.0114.3035.

NOTA DE EMPENHO Nº 19296/2025.

UNIDADE: SEPREF.

ASSINATURAS: Pelo MUNICÍPIO DE SANTOS, o Sr. Secretário Municipal das Prefeituras Regionais, RIVALDO SANTOS DE ALMEIDA JÚNIOR, e pela CONTRATADA, GABRIEL DOS SANTOS DI CUNTO, em 12/12/2025.

**NATALIA LUCENA DOS SANTOS
DIRETORA DO DERAT**

EXTRATO DE TERMO DE DOAÇÃO

TERMO DE DOAÇÃO Nº 144945/2025 - SMS

PROCESSO Nº 66156/2025-49.

PARTES: MUNICÍPIO DE SANTOS e INSTITUTO SOCIAL HOSPITAL ALEMÃO OSWALDO CRUZ.

OBJETO: Doação de 01 Tubo de Radiação, Modelo E7876X, nº de serie 25D205.

UNIDADE: SMS.

ASSINATURAS: Pelo MUNICÍPIO DE SANTOS, o Sr. Secretário Municipal de Saúde, FÁBIO FIGUEIREDO LOPEZ, e pela DOADORA, FRANCIES REGYANNE OLIVEIRA, em 12/12/2025.

**NATALIA LUCENA DOS SANTOS
DIRETORA DO DERAT**

EXTRATO DE TERMO DE FOMENTO

TERMO DE FOMENTO Nº 649641/2025 - SMS (Primeiro Termo de Aditamento de Termo de Fomento Nº 544808/2025 - SMS).

PROCESSO Nº 59213/2009-41.

PARTES: MUNICÍPIO DE SANTOS e ASSOCIAÇÃO CASA DA ESPERANÇA.

OBJETO: Aditar o Termo de Fomento nº 544808/2025 - SMS para prorrogar o prazo de sua vigência por mais 12 (doze) meses, a partir de 16 de janeiro de 2026.

VIGÊNCIA: 12 (doze) meses a partir de 16 de Janeiro de 2026.

VALOR TOTAL: R\$ 330.000,00 (trezentos e trinta

mil reais).

DOTAÇÃO ORÇAMENTÁRIA Nº 15.10.00.3.3.50.4 3.00.10.302.0058.2338.

UNIDADE: SMS.

ASSINATURAS: Pelo MUNICÍPIO DE SANTOS, o Sr. Secretário Municipal de Saúde, FÁBIO FIGUEIREDO LOPEZ, e pela ENTIDADE, LUIZ FERNANDO CARAMICO DE CARVALHO, em 12/12/2025.

**NATALIA LUCENA DOS SANTOS
DIRETORA DO DERAT**

EXTRATO DE TERMO DE FOMENTO

TERMO DE FOMENTO Nº 792477/2025 - SEDS

PROCESSO Nº 30236/2024-01.

PARTES: MUNICÍPIO DE SANTOS e LAR EVANGÉLICO DE AMPARO À VELHICE.

OBJETO: Conceder auxílio para subvenção/custeio para o Serviço de Acolhimento Institucional - Modalidade Abrigo Idoso - ILPI.

VIGÊNCIA: A partir da data de assinatura até 30 de Abril de 2026.

VALOR TOTAL: R\$ 135.791,00 (cento e trinta e cinco mil, setecentos e noventa e um reais).

DOTAÇÃO ORÇAMENTÁRIA Nº 40.11.00.3.3.50.4 3.00.08.244.0066.2226.

NOTA DE EMPENHO Nº 14829/2025.

UNIDADE: SEDS.

ASSINATURAS: Pelo MUNICÍPIO DE SANTOS, a Sra. Secretária Municipal de Desenvolvimento Social, RENATA COSTA BRAVO OLIVEIRA, pelo CMAS, Sr. FILIPE AUGUSTO REZENDE e pela ENTIDADE, MARCOS ROBERTO ZAULI, em 12/12/2025.

**NATALIA LUCENA DOS SANTOS
DIRETORA DO DERAT**

EXTRATO DE TERMO DE FOMENTO

TERMO DE FOMENTO Nº 320097/2025 - SEMES

PROCESSO Nº 33549/2025-76.

PARTES: MUNICÍPIO DE SANTOS e INSTITUTO CONSTRUINDO O AMANHÃ.

OBJETO: Execução do PROJETO "GOL DE LETRA 4".

VIGÊNCIA: A partir da data de assinatura até 31 de Dezembro de 2025.

VALOR TOTAL: R\$ 17.220,00 (dezessete mil, duzentos e vinte reais).

DOTAÇÃO ORÇAMENTÁRIA Nº 19.10.00.3.3.50.4 1.00.27.812.0031.2900.

NOTA DE EMPENHO Nº 19095/2025.

UNIDADE: SEMES.

ASSINATURAS: Pelo MUNICÍPIO DE SANTOS, o Sr. Secretário Municipal de Esportes, ROGÉRIO SAMPAIO CARDOSO, e pela ENTIDADE, KELLI CRISTINA GOMES DUARTE ROSA, em 12/12/2025.

**NATALIA LUCENA DOS SANTOS
DIRETORA DO DERAT**

EXTRATO DE TERMO DE PERMISSÃO DE USO

TERMO DE PERMISSÃO DE USO Nº 832036/2025 - SEFIN
PROCESSO Nº 112791/2015-89.

PARTES: MUNICÍPIO DE SANTOS e IRLEI MARTINS DE SÁ.

OBJETO: Permissão de Uso outorgada por meio do Decreto nº 8.692, de 21 de outubro de 2019, a título precário e oneroso, por prazo indeterminado, do QUIOSQUE DE LANCHES C4Q-03, situado na Avenida Bartolomeu de Gusmão, s/nº, Canal 4, na Orla da Praia.

VIGÊNCIA: Por prazo indeterminado, retroagindo seus efeitos, a partir de 22 de outubro de 2019.

VALOR MENSAL DA RECEITA: Estabelecido no Decreto nº 3.697, de 22 de fevereiro de 2001, reajustado anualmente pelo IPCA.

UNIDADE: SEFIN.

ASSINATURAS: Pelo MUNICÍPIO DE SANTOS, o Sr. Secretário Municipal de Finanças e Gestão, ADRIANO LUIZ LEOCÁDIO, e como PERMISSIONÁRIO, IRLEI MARTINS DE SÁ, em 12/12/2025.

NATALIA LUCENA DOS SANTOS
DIRETORA DO DERAT



ATOS DO SECRETÁRIO



SECRETARIA MUNICIPAL DE FINANÇAS E GESTÃO

Edital nº 125/2025 – SEPLA-RH

RETIFICAÇÃO DO EDITAL DE CLASSIFICAÇÃO PRELIMINAR DOS CANDIDATOS HABILITADOS NO CONCURSO PÚBLICO

A **PREFEITURA MUNICIPAL DE SANTOS**, Estado de São Paulo, através da Secretaria Municipal de Finanças e Gestão, e da Comissão Coordenadora do Concurso, considerando o regramento constante dos itens 3 e 4 do Capítulo X do **Edital nº 23/2025 – SEPLA-RH**, em consonância com o critérios de habilitação estabelecidos nos itens 3 e 4, do Capítulo VII do mesmo edital, que devem ser aplicados no estabelecimento da classificação dos candidatos, torna público a necessária **Retificação da Classificação Preliminar de Ampla Concorrência** do Concurso Público aberto pelo **Edital nº 23/2025 – SEPLA-RH**.

Para a interposição de recurso, o candidato deverá, obrigatoriamente, acessar a “área do candidato” pelo link <https://www.ibamsp-concursos.org.br/login/>, digitar seu CPF e senha e escolher o referido Concurso Público, preencher o formulário próprio disponibilizado para recurso e enviá-lo via internet nos dias **17 e 18 de dezembro de 2025** até às 23h59min (horário de Brasília).

Somente serão apreciados os recursos interpostos dentro do prazo estabelecido e que possuam fundamentação e argumentação lógica e consistente, que permitam a adequada avaliação.

Não serão respondidos os recursos interpostos em prazo destinado a evento diverso do questionado, sendo considerados extemporâneos.

Santos, 16 de dezembro de 2025

PRISCILLA PRADO ALONSO
PRESIDENTE DA COMISSÃO COORDENADORA DO CONCURSO PÚBLICO



SECRETARIA MUNICIPAL DE FINANÇAS E GESTÃO

ANEXO ÚNICO

Relação de Candidatos por Ordem de Classificação com Critérios de Desempate

CE = Conhecimentos Específicos

PD = Nota Prova Dissertativa

TÍT = Nota Prova de Títulos

Filho = Maior número de filhos menores

Modalidades: **AC** = Ampla Concorrência | **PCD** = Pessoa com Deficiência | **PPP** = Candidato Negro

Cargo: 101 - PROFESSOR ADJUNTO II - ARTE

| CLASSIF. | NOME | INSCRIÇÃO | DATA NASC. | FILHOS | CB | CG | CE | NOTA P.O. | DISSERTATIVA | TÍTULO | NOTA FINAL | MODALIDADE |
|----------|--|-----------|------------|--------|------|-------|-------|-----------|--------------|--------|------------|------------|
| 1º | DIANA MACHADO GOMEZ | 10502 | 06/04/1998 | 0 | 4,00 | 16,00 | 69,00 | 89,00 | 100,00 | - | 189,00 | AC |
| 2º | RODRIGO GOUVEIA NUNES THAYNÁ APARECIDA OLIVEIRA | 10696 | 25/06/1984 | 1 | 4,00 | 14,00 | 72,00 | 90,00 | 98,00 | - | 188,00 | AC |
| 3º | DE BRITO RAPHAEL FERNANDES LOPES | 11552 | 28/08/1994 | 0 | 3,00 | 18,00 | 66,00 | 87,00 | 100,00 | 1,00 | 188,00 | PPP |
| 4º | FARIAS | 12411 | 22/01/1990 | 0 | 4,00 | 14,00 | 69,00 | 87,00 | 100,00 | 0,00 | 187,00 | AC |
| 5º | SARA DOMINGUES SALLUM RAFAELA GOMES FRASÃO | 11294 | 03/03/1996 | 0 | 4,00 | 16,00 | 69,00 | 89,00 | 98,00 | - | 187,00 | AC |
| 6º | DETTMAR FABÍOLA DO NASCIMENTO | 12249 | 05/05/1997 | 0 | 4,00 | 16,00 | 66,00 | 86,00 | 100,00 | 0,00 | 186,00 | AC |
| 7º | MORAES VÍTOR RAFAEL CAVALCANTE | 11861 | 21/05/1978 | 1 | 2,00 | 16,00 | 66,00 | 84,00 | 100,00 | - | 184,00 | AC |
| 8º | BARBOSA CAETANO | 11451 | 13/02/1988 | 2 | 2,00 | 14,00 | 66,00 | 82,00 | 98,00 | 4,00 | 184,00 | AC |
| 9º | ALEX VICTOR DELLA CRUZ AMINE MUSTAFE SCHNECK | 10535 | 28/11/1990 | 0 | 2,00 | 14,00 | 69,00 | 85,00 | 98,00 | - | 183,00 | AC |
| 10º | FERREIRA | 12142 | 10/10/1983 | 0 | 3,00 | 16,00 | 63,00 | 82,00 | 100,00 | - | 182,00 | AC |
| 11º | RODNEY CARDOSO PATRÍCIA MELO DOS SANTOS | 12333 | 27/07/1988 | 0 | 3,00 | 16,00 | 63,00 | 82,00 | 100,00 | 0,00 | 182,00 | PPP |
| 12º | GOUVEIA | 12496 | 30/03/1976 | 0 | 3,00 | 12,00 | 60,00 | 75,00 | 100,00 | 7,00 | 182,00 | AC |
| 13º | MARCELA RENATA COSTA | 11369 | 23/04/1993 | 0 | 2,00 | 16,00 | 63,00 | 81,00 | 100,00 | 0,00 | 181,00 | PPP |



SECRETARIA MUNICIPAL DE FINANÇAS E GESTÃO

SILVERIO

| | | | | | | | | | | | | |
|-----|---|-------|------------|---|------|-------|-------|-------|--------|------|--------|-----|
| 14º | GABRIELA KLIMAS DE ANDRADE MENDES | 11482 | 07/05/1999 | 0 | 3,00 | 10,00 | 69,00 | 82,00 | 98,00 | - | 180,00 | AC |
| 15º | JOÃO VITOR DA COSTA REIS | 12281 | 19/06/2001 | 0 | 2,00 | 18,00 | 63,00 | 83,00 | 97,00 | - | 180,00 | PPP |
| 16º | JULIANA CASAUT MELHADO | 12610 | 07/05/1988 | 0 | 3,00 | 10,00 | 72,00 | 85,00 | 94,00 | - | 179,00 | AC |
| 17º | SABRINA NOGUEIRA | 10278 | 02/10/2003 | 0 | 1,00 | 16,00 | 63,00 | 80,00 | 98,00 | - | 178,00 | AC |
| 18º | DANIEL ARAUJO ALMEIDA LIMA MARIA LUIZA DE CASTRO | 12259 | 04/09/1989 | 0 | 2,00 | 12,00 | 63,00 | 77,00 | 100,00 | 0,00 | 177,00 | AC |
| 19º | CIAGLIA MARINALVA GOMES LOPES | 10105 | 14/04/2000 | 0 | 2,00 | 14,00 | 63,00 | 79,00 | 98,00 | 0,00 | 177,00 | AC |
| 20º | DOS SANTOS | 11857 | 28/02/1973 | 0 | 1,00 | 18,00 | 54,00 | 73,00 | 100,00 | 4,00 | 177,00 | AC |
| 21º | GEOVANA MARTIN CARLA ELIENAI PRAZ SANTOS | 11664 | 31/08/1981 | 0 | 3,00 | 12,00 | 63,00 | 78,00 | 98,00 | - | 176,00 | AC |
| 22º | BARBOSA | 11847 | 19/09/1994 | 1 | 3,00 | 14,00 | 63,00 | 80,00 | 96,00 | - | 176,00 | AC |
| 23º | ARIANI ALENCAR JOAO | 12532 | 03/09/1989 | 1 | 1,00 | 16,00 | 66,00 | 83,00 | 92,00 | 0,00 | 175,00 | AC |
| 24º | CAIO RAMOS DE TOLEDO | 12495 | 23/12/1987 | 0 | 2,00 | 10,00 | 63,00 | 75,00 | 100,00 | 0,00 | 175,00 | AC |
| 25º | ANDREA CAMPANILLI SOARES | 10054 | 01/02/1974 | 0 | 2,00 | 12,00 | 63,00 | 77,00 | 98,00 | - | 175,00 | AC |
| 26º | ISABELLE RODRIGUES ALVES AMANDA DA SILVA BURGHI | 12015 | 28/01/2001 | 0 | 1,00 | 14,00 | 60,00 | 75,00 | 100,00 | - | 175,00 | AC |
| 27º | BATISTA | 10119 | 05/12/1995 | 2 | 3,00 | 14,00 | 60,00 | 77,00 | 98,00 | 0,00 | 175,00 | AC |
| 28º | LUCAS SILVA RIBEIRO | 10441 | 27/10/1994 | 0 | 3,00 | 14,00 | 60,00 | 77,00 | 98,00 | - | 175,00 | AC |
| 29º | AMANDA CARDOSO DINIZ | 11776 | 30/04/1995 | 0 | 2,00 | 16,00 | 60,00 | 78,00 | 97,00 | - | 175,00 | AC |
| 30º | JOÃO PAULO TEIXEIRA PIRES | 11628 | 13/01/1981 | 2 | 2,00 | 12,00 | 63,00 | 77,00 | 96,00 | 1,00 | 174,00 | AC |
| 31º | RAQUEL SILVEIRA SOARES DIRCE ANE DE MELO | 11507 | 11/04/2002 | 0 | 2,00 | 14,00 | 63,00 | 79,00 | 95,00 | - | 174,00 | AC |
| 32º | SOBRINHO CAMILA HELANY ROSA DE | 11907 | 20/02/1993 | 0 | 2,00 | 12,00 | 60,00 | 74,00 | 100,00 | - | 174,00 | PPP |
| 33º | SOUZA MENDES VALÉRIA CRISTINA CARVALHO | 11484 | 08/09/1988 | 1 | 4,00 | 12,00 | 60,00 | 76,00 | 98,00 | 0,00 | 174,00 | AC |
| 34º | DA PIEDADE | 11740 | 04/10/1986 | 0 | 4,00 | 10,00 | 63,00 | 77,00 | 96,00 | 0,00 | 173,00 | AC |
| 35º | ÁSAFE ALVES SOLER | 11989 | 27/05/1997 | 0 | 1,00 | 14,00 | 60,00 | 75,00 | 98,00 | 0,00 | 173,00 | PCD |
| 36º | FABIO JOSÉ PEREIRA | 11379 | 08/07/1982 | 0 | 2,00 | 12,00 | 60,00 | 74,00 | 96,00 | 3,00 | 173,00 | PPP |
| 37º | LUCIANO MAZZUCCA DA GAMA | 10807 | 14/07/1993 | 0 | 1,00 | 12,00 | 63,00 | 76,00 | 96,00 | 0,00 | 172,00 | AC |
| 38º | LEONARDO FIUZA PALAZZI | 12147 | 14/11/2000 | 0 | 5,00 | 14,00 | 63,00 | 82,00 | 90,00 | - | 172,00 | AC |
| 39º | DEBORA LUCIA CABRAL EIROZ | 11168 | 15/04/1992 | 1 | 4,00 | 12,00 | 60,00 | 76,00 | 96,00 | 0,00 | 172,00 | AC |



PREFEITURA DE
Santos

SECRETARIA MUNICIPAL DE FINANÇAS E GESTÃO

| | | | | | | | | | | | | |
|-----|----------------------------|-------|------------|---|------|-------|-------|-------|--------|------|--------|-----|
| | MARGARETH MARTINS | | | | | | | | | | | |
| 40º | CORDEIRO | 10990 | 31/10/1985 | 0 | 2,00 | 14,00 | 60,00 | 76,00 | 96,00 | 0,00 | 172,00 | AC |
| 41º | MARIA CECÍLIA ALVES MORAIS | 10310 | 12/07/2001 | 0 | 5,00 | 12,00 | 57,00 | 74,00 | 98,00 | - | 172,00 | AC |
| 42º | CAMILA SABINO DE ARAUJO | 10156 | 04/02/1980 | 2 | 2,00 | 14,00 | 60,00 | 76,00 | 90,00 | 5,50 | 171,50 | PPP |
| | ALDA CANDIDA LAGOS DA | | | | | | | | | | | |
| 43º | SILVA | 12425 | 15/03/2001 | 0 | 1,00 | 8,00 | 66,00 | 75,00 | 96,00 | 0,00 | 171,00 | AC |
| 44º | MARISTELA BISPO PINHEIRO | 12295 | 13/01/1993 | 1 | 2,00 | 10,00 | 63,00 | 75,00 | 96,00 | 0,00 | 171,00 | PPP |
| 45º | MARIANA APARECIDA BICUDO | 11765 | 27/12/1983 | 0 | 1,00 | 12,00 | 60,00 | 73,00 | 98,00 | 0,00 | 171,00 | AC |
| 46º | RODRIGO DE CASTRO SIQUEIRA | 10868 | 04/07/1987 | 2 | 1,00 | 14,00 | 60,00 | 75,00 | 95,00 | 1,00 | 171,00 | PCD |
| 47º | TIAGO AVILA | 11420 | 08/12/1985 | 0 | 3,00 | 14,00 | 60,00 | 77,00 | 94,00 | - | 171,00 | AC |
| 48º | SHEILA CORDEIRO | 11722 | 08/03/1978 | 1 | 2,00 | 16,00 | 60,00 | 78,00 | 92,00 | 1,00 | 171,00 | AC |
| 49º | CAMILA OLIVEIRA DE FREITAS | 11953 | 23/08/1990 | 0 | 2,00 | 14,00 | 57,00 | 73,00 | 98,00 | - | 171,00 | AC |
| 50º | SUÉLEN CORRÊA DE FREITAS | 11365 | 10/10/1983 | 1 | 3,00 | 14,00 | 54,00 | 71,00 | 100,00 | 0,00 | 171,00 | PCD |
| 51º | ROSANA PELLEGRINI | 10762 | 16/08/1976 | 0 | 2,00 | 10,00 | 63,00 | 75,00 | 95,00 | 0,00 | 170,00 | PPP |
| | ANA BEATRIZ MATOS PINTO | | | | | | | | | | | |
| 52º | TAVARES BARBOSA | 10971 | 22/04/2000 | 0 | 2,00 | 14,00 | 60,00 | 76,00 | 94,00 | 0,00 | 170,00 | AC |
| 53º | TATIANA RIBEIRO ANCARANI | 11296 | 29/01/1980 | 0 | 0,00 | 16,00 | 57,00 | 73,00 | 96,00 | 1,00 | 170,00 | AC |
| 54º | CLAUDIO JESSE DE LIMA | 11101 | 11/03/1986 | 0 | 3,00 | 14,00 | 57,00 | 74,00 | 96,00 | - | 170,00 | AC |
| 55º | ALEX DA SILVA GONÇALVES | 12529 | 15/12/1973 | 2 | 3,00 | 10,00 | 60,00 | 73,00 | 96,00 | 0,00 | 169,00 | AC |
| 56º | CARLOS CONRADO CRUZ | 11585 | 12/10/1988 | 0 | 1,00 | 12,00 | 60,00 | 73,00 | 96,00 | - | 169,00 | AC |
| 57º | ANALI RIBEIRO BUENO PAIXÃO | 10719 | 01/03/1986 | 2 | 3,00 | 14,00 | 57,00 | 74,00 | 95,00 | - | 169,00 | AC |
| 58º | CAROLINE DANTAS DA COSTA | 10769 | 02/10/1989 | 1 | 3,00 | 16,00 | 54,00 | 73,00 | 96,00 | - | 169,00 | AC |
| 59º | CAROLINE AMARAL SANTOS | 12618 | 14/11/1992 | 0 | 1,00 | 14,00 | 63,00 | 78,00 | 90,00 | - | 168,00 | AC |
| 60º | JORGE TOMOJI OTA | 11886 | 05/12/1981 | 0 | 2,00 | 16,00 | 60,00 | 78,00 | 90,00 | - | 168,00 | AC |
| 61º | ISABELLE SANTANA DE LIRA | 10157 | 17/06/2003 | 0 | 3,00 | 14,00 | 57,00 | 74,00 | 94,00 | - | 168,00 | AC |
| 62º | BRUNA ROTILHO DE LIMA | 12481 | 19/12/1996 | 0 | 3,00 | 14,00 | 60,00 | 77,00 | 90,00 | 0,00 | 167,00 | AC |
| | CLEANE RODRIGUES VIEIRA | | | | | | | | | | | |
| 63º | CAETANO | 11452 | 16/02/1983 | 2 | 2,00 | 18,00 | 54,00 | 74,00 | 88,00 | 5,00 | 167,00 | AC |
| 64º | YASMIN FARAH DE OLIVEIRA | 10924 | 23/03/1992 | 0 | 1,00 | 10,00 | 63,00 | 74,00 | 92,00 | 0,00 | 166,00 | AC |
| | CECILIA RACHEL LOSCHECK DE | | | | | | | | | | | |
| 65º | SOUSA | 11548 | 12/12/2001 | 0 | 2,00 | 8,00 | 63,00 | 73,00 | 92,00 | - | 165,00 | AC |
| 66º | MISAELA DA COSTA SILVA | 11441 | 23/07/1999 | 1 | 1,00 | 10,00 | 63,00 | 74,00 | 90,00 | 1,00 | 165,00 | PPP |
| | VITOR EMANUEL GUIMARÃES | | | | | | | | | | | |
| 67º | VIEIRA DA SILVA | 10819 | 19/06/1996 | 0 | 3,00 | 10,00 | 60,00 | 73,00 | 89,00 | 0,00 | 162,00 | AC |
| 68º | DÉBORA SANTOS FERNANDES | 11180 | 07/06/1979 | 1 | 1,00 | 12,00 | 63,00 | 76,00 | 84,00 | 1,00 | 161,00 | PPP |



PREFEITURA DE
Santos

SECRETARIA MUNICIPAL DE FINANÇAS E GESTÃO

| | | | | | | | | | | | | |
|-----|----------------------------|-------|------------|---|------|-------|-------|-------|-------|------|--------|-----|
| 69º | CAIO GRACCO LENZ LOPES | 12468 | 21/12/1989 | 0 | 2,00 | 12,00 | 63,00 | 77,00 | 84,00 | - | 161,00 | AC |
| 70º | SANDRO DE MATOS CARVALHO | 11042 | 25/05/1974 | 2 | 2,00 | 14,00 | 57,00 | 73,00 | 88,00 | - | 161,00 | AC |
| 71º | GABRIELA QUEIROZ FREIRE | 11569 | 21/07/1993 | 0 | 2,00 | 12,00 | 54,00 | 68,00 | 88,00 | - | 156,00 | PCD |
| 72º | MARIA DE LOURDES COUTINHO | 11952 | 12/04/1978 | 1 | 1,00 | 6,00 | 45,00 | 52,00 | 96,00 | 2,00 | 150,00 | PCD |
| 73º | JUAREZ DOS SANTOS FERREIRA | 10139 | 26/11/1990 | 0 | 2,00 | 12,00 | 42,00 | 56,00 | 94,00 | 0,00 | 150,00 | PCD |
| 74º | DAYANE SANTANA RODRIGUES | 10324 | 11/06/1999 | 0 | 2,00 | 12,00 | 39,00 | 53,00 | 90,00 | 0,00 | 143,00 | PCD |

Cargo: 102 - PROFESSOR ADJUNTO II - EDUCAÇÃO FÍSICA

| CLASSIF. | NOME | INSCRIÇÃO | DATA NASC. | FILHOS | CB | CG | CE | NOTA P.O. | DISSERTATIVA | TÍTULO | NOTA FINAL | MODALIDADE |
|----------|--|-----------|------------|--------|------|-------|-------|-----------|--------------|--------|------------|------------|
| 1º | JUREMA BORGES DE SOUZA DANIELA LATORRACA DE | 12039 | 15/11/1980 | 2 | 4,00 | 20,00 | 72,00 | 96,00 | 100,00 | 5,00 | 201,00 | AC |
| 2º | ANGELIS | 10308 | 19/08/1994 | 0 | 3,00 | 20,00 | 72,00 | 95,00 | 100,00 | 0,00 | 195,00 | AC |
| 3º | RENATO MARQUES KURIKI | 10740 | 17/02/1983 | 2 | 1,00 | 20,00 | 69,00 | 90,00 | 100,00 | - | 190,00 | AC |
| 4º | CIBELE NUNES DE SOUZA | 10770 | 19/07/1985 | 0 | 3,00 | 18,00 | 69,00 | 90,00 | 100,00 | - | 190,00 | AC |
| 5º | ROQUE DE SOUZA TEIXEIRA | 11340 | 26/02/1971 | 0 | 1,00 | 18,00 | 72,00 | 91,00 | 98,00 | 0,00 | 189,00 | AC |
| 6º | VERA LÚCIA DOS SANTOS | 11530 | 01/03/1976 | 0 | 2,00 | 18,00 | 69,00 | 89,00 | 100,00 | 0,00 | 189,00 | AC |
| 7º | JOSY ELEN LONDRES DA SILVA | 11834 | 15/09/1988 | 0 | 2,00 | 18,00 | 69,00 | 89,00 | 100,00 | 0,00 | 189,00 | AC |
| 8º | AMANDA JALLOUL GUIMARÃES | 11080 | 04/08/2000 | 0 | 0,00 | 18,00 | 72,00 | 90,00 | 98,00 | 0,00 | 188,00 | AC |
| 9º | WERICA BENTES DE SANTANA | 11464 | 26/05/1982 | 0 | 1,00 | 18,00 | 69,00 | 88,00 | 100,00 | 0,00 | 188,00 | AC |
| 10º | LUANA VIEIRA ROSAS | 10197 | 29/06/1982 | 1 | 1,00 | 16,00 | 72,00 | 89,00 | 98,00 | 0,00 | 187,00 | AC |
| 11º | VIVIANNE DE OLIVEIRA CRUZ LEONARDO GOUVÊA PORTO | 12111 | 13/11/1982 | 2 | 1,00 | 18,00 | 72,00 | 91,00 | 96,00 | 0,00 | 187,00 | AC |
| 12º | ALEGRE MARIAMA SILVA GOUVÊA | 11615 | 23/06/1983 | 2 | 2,00 | 20,00 | 69,00 | 91,00 | 96,00 | 0,00 | 187,00 | PCD |
| 13º | BARRETO FERNANDA KARINI PEREIRA | 12105 | 21/04/1992 | 0 | 2,00 | 20,00 | 69,00 | 91,00 | 96,00 | 0,00 | 187,00 | AC |
| 14º | PERPÉTUA | 12020 | 30/07/1990 | 1 | 2,00 | 18,00 | 66,00 | 86,00 | 100,00 | 1,00 | 187,00 | AC |
| 15º | LUCIANA BICALHO DA CUNHA | 10552 | 29/11/1984 | 2 | 3,00 | 18,00 | 66,00 | 87,00 | 100,00 | 0,00 | 187,00 | AC |
| 16º | LEANDRO DE SOUZA PEDEZZI PEDRO PAULO DE MELLO E | 11771 | 09/02/1988 | 0 | 2,00 | 20,00 | 72,00 | 94,00 | 92,00 | - | 186,00 | AC |
| 17º | SOUZA LIMA | 11311 | 23/03/1983 | 0 | 0,00 | 20,00 | 66,00 | 86,00 | 100,00 | 0,00 | 186,00 | AC |
| 18º | CAROLINA NASCIMENTO SILVA | 12185 | 20/07/1987 | 0 | 2,00 | 18,00 | 66,00 | 86,00 | 100,00 | 0,00 | 186,00 | PPP |
| 19º | CAMILA ARANTES TEIJEIRA | 11270 | 24/04/1991 | 0 | 2,00 | 18,00 | 66,00 | 86,00 | 100,00 | 0,00 | 186,00 | AC |



PREFEITURA DE
Santos

SECRETARIA MUNICIPAL DE FINANÇAS E GESTÃO

| | | | | | | | | | | | | |
|-----|--|-------|------------|---|------|-------|-------|-------|--------|------|--------|-----|
| 20º | CAIO VINICIUS OLIVEIRA DE MELLO | 12231 | 24/05/1993 | 0 | 2,00 | 18,00 | 66,00 | 86,00 | 100,00 | - | 186,00 | AC |
| 21º | SIMONE SILVA DE MACÊDO ALENCAR | 11139 | 17/09/1976 | 0 | 4,00 | 20,00 | 66,00 | 90,00 | 94,00 | 2,00 | 186,00 | AC |
| 22º | DANILO FREIRE MELLO | 10524 | 01/08/1982 | 2 | 1,00 | 16,00 | 72,00 | 89,00 | 96,00 | - | 185,00 | AC |
| 23º | BRENDA LEMOS MOURA CAVALCANTE | 10665 | 30/05/1997 | 1 | 2,00 | 18,00 | 72,00 | 92,00 | 93,00 | - | 185,00 | AC |
| 24º | ANA CAROLINE PALMESCIANO NASCIMENTO | 10364 | 20/07/1986 | 2 | 2,00 | 18,00 | 69,00 | 89,00 | 96,00 | - | 185,00 | AC |
| 25º | LUCIANO SILVA CASTELÃO | 10172 | 02/06/1979 | 1 | 0,00 | 20,00 | 69,00 | 89,00 | 96,00 | 0,00 | 185,00 | AC |
| 26º | WEFFESOM PATRICK COSTA DOS SANTOS | 10721 | 19/09/1990 | 1 | 1,00 | 20,00 | 69,00 | 90,00 | 95,00 | - | 185,00 | AC |
| 27º | GUILHERME NUNES PINTO | 10625 | 04/12/1991 | 0 | 2,00 | 20,00 | 69,00 | 91,00 | 94,00 | - | 185,00 | AC |
| 28º | GABRIELA RIVERA OLIVEIRA DELLAMONICA | 12326 | 17/06/1997 | 2 | 0,00 | 16,00 | 72,00 | 88,00 | 96,00 | 0,00 | 184,00 | AC |
| 29º | RAQUEL LUCENA DE ARAÚJO | 10727 | 20/08/1995 | 0 | 1,00 | 16,00 | 72,00 | 89,00 | 95,00 | 0,00 | 184,00 | AC |
| 30º | ANDRÉ DIAS DOS SANTOS | 11592 | 21/12/1999 | 0 | 1,00 | 14,00 | 69,00 | 84,00 | 100,00 | - | 184,00 | PPP |
| 31º | LUCIANA FEIJÓ | 10949 | 25/07/1976 | 0 | 1,00 | 18,00 | 69,00 | 88,00 | 96,00 | 0,00 | 184,00 | AC |
| 32º | FRANCISCO DE SALES DE SOUSA | 10777 | 26/03/1965 | 0 | 2,00 | 18,00 | 66,00 | 86,00 | 97,00 | 0,00 | 183,00 | AC |
| 33º | JUVENAL DOS SANTOS BORGES | 11197 | 09/02/1981 | 1 | 1,00 | 16,00 | 72,00 | 89,00 | 94,00 | - | 183,00 | AC |
| 34º | FELIPE RUFINO DOS SANTOS | 10510 | 24/03/1985 | 2 | 4,00 | 18,00 | 72,00 | 94,00 | 88,00 | 0,00 | 182,00 | PPP |
| 35º | CAROLINA MOTTA DE OLIVEIRA | 12335 | 28/07/1984 | 1 | 1,00 | 16,00 | 69,00 | 86,00 | 96,00 | - | 182,00 | AC |
| 36º | LUIS CLAUDIO MOREIRA | 10548 | 19/12/1972 | 1 | 1,00 | 18,00 | 69,00 | 88,00 | 94,00 | 0,00 | 182,00 | AC |
| 37º | MARCUS VINICIUS DE OLIVEIRA RIBEIRO SOUSA DA SILVA | 12397 | 06/12/1991 | 1 | 1,00 | 18,00 | 69,00 | 88,00 | 94,00 | 0,00 | 182,00 | PPP |
| 38º | GIOVANNA DERATANI DOS SANTOS | 11752 | 24/08/2003 | 0 | 1,00 | 20,00 | 69,00 | 90,00 | 92,00 | - | 182,00 | AC |
| 39º | EDSON DIAS DE SOUZA JUNIOR | 10232 | 08/07/1997 | 0 | 1,00 | 20,00 | 66,00 | 87,00 | 92,00 | 3,00 | 182,00 | AC |
| 40º | LUANA DA SILVA PATRICIO DOS SANTOS | 12276 | 02/07/1984 | 0 | 5,00 | 16,00 | 72,00 | 93,00 | 88,00 | 0,00 | 181,00 | PPP |
| 41º | CECÍLIA ALVES COELHO | 10433 | 25/04/1979 | 0 | 1,00 | 16,00 | 69,00 | 86,00 | 95,00 | - | 181,00 | AC |
| 42º | DAYANE OLIVEIRA SOUZA | 12000 | 01/09/1983 | 2 | 0,00 | 20,00 | 66,00 | 86,00 | 94,00 | 1,00 | 181,00 | PPP |
| 43º | MATHEUS DE ANDRADE STOCK | 10375 | 13/05/1994 | 0 | 0,00 | 16,00 | 72,00 | 88,00 | 92,00 | - | 180,00 | AC |
| 44º | DIEGO MOURA DOS SANTOS | 12158 | 23/01/1989 | 2 | 1,00 | 18,00 | 69,00 | 88,00 | 92,00 | - | 180,00 | AC |



PREFEITURA DE
Santos

SECRETARIA MUNICIPAL DE FINANÇAS E GESTÃO

| | | | | | | | | | | | | |
|-----|--|-------|------------|---|------|-------|-------|-------|--------|------|--------|---------|
| 45º | WILTON ALMEIDA SANTOS KAUE MAUCAULAY DOS | 11822 | 07/01/1999 | 1 | 2,00 | 18,00 | 66,00 | 86,00 | 94,00 | - | 180,00 | AC |
| 46º | SANTOS DIAS MARCOS ISAIAS CONCEIÇÃO | 12279 | 16/04/1999 | 0 | 2,00 | 20,00 | 66,00 | 88,00 | 92,00 | - | 180,00 | AC |
| 47º | SILVEIRA | 10718 | 01/07/1990 | 0 | 3,00 | 18,00 | 63,00 | 84,00 | 96,00 | - | 180,00 | PPP |
| 48º | SIMONE HENRIQUES PAULO GINEZ CHRISPIN DE | 10194 | 14/05/1973 | 1 | 2,00 | 18,00 | 69,00 | 89,00 | 90,00 | - | 179,00 | AC |
| 49º | OLIVEIRA | 11438 | 08/07/1982 | 0 | 1,00 | 20,00 | 69,00 | 90,00 | 88,00 | 1,00 | 179,00 | PCD |
| 50º | SERGIO SILVA NASCIMENTO | 12067 | 21/08/1982 | 2 | 1,00 | 20,00 | 66,00 | 87,00 | 92,00 | - | 179,00 | AC |
| 51º | DIEGO PINTO JABOIS | 10660 | 13/01/1978 | 0 | 2,00 | 20,00 | 66,00 | 88,00 | 91,00 | 0,00 | 179,00 | AC |
| 52º | JONATHAN DE LACERDA ROSA ANDERSON APARECIDO JESUS | 10460 | 11/02/1986 | 0 | 1,00 | 18,00 | 63,00 | 82,00 | 96,00 | 1,00 | 179,00 | PCD |
| 53º | DE ARAÚJO | 10177 | 25/02/1984 | 0 | 2,00 | 16,00 | 72,00 | 90,00 | 88,00 | 0,00 | 178,00 | AC |
| 54º | CAIO CESAR GABRIEL VIEIRA DANIELA DE ANDRADE | 10857 | 17/12/1986 | 0 | 2,00 | 16,00 | 66,00 | 84,00 | 94,00 | - | 178,00 | PCD |
| 55º | GONZALEZ | 11666 | 31/01/1977 | 0 | 2,00 | 18,00 | 66,00 | 86,00 | 92,00 | 0,00 | 178,00 | AC |
| 56º | NICKOLLAS VAZ PERES | 10335 | 02/05/1998 | 0 | 2,00 | 18,00 | 66,00 | 86,00 | 92,00 | 0,00 | 178,00 | AC |
| 57º | ELIANE FATIMA DE SOUZA | 12053 | 02/01/1973 | 0 | 3,00 | 20,00 | 72,00 | 95,00 | 82,00 | - | 177,00 | AC |
| 58º | TIAGO DA SILVA NASCIMENTO RAFAEL INÁCIO CARNEIRO | 10657 | 09/01/1992 | 1 | 1,00 | 16,00 | 69,00 | 86,00 | 91,00 | 0,00 | 177,00 | PPP |
| 59º | MOTA ALEXANDRE DOS SANTOS | 10655 | 31/08/1997 | 0 | 2,00 | 18,00 | 66,00 | 86,00 | 91,00 | 0,00 | 177,00 | AC |
| 60º | FRANCA TATIANE MO MANGUEIRA DA | 11731 | 03/10/1984 | 0 | 3,00 | 18,00 | 66,00 | 87,00 | 90,00 | - | 177,00 | PPP |
| 61º | SILVA | 11405 | 23/07/1987 | 0 | 3,00 | 18,00 | 66,00 | 87,00 | 90,00 | - | 177,00 | AC |
| 62º | LUCAS SILVA BARRETO DE LIMA | 12525 | 13/12/2001 | 1 | 1,00 | 18,00 | 69,00 | 88,00 | 88,00 | - | 176,00 | AC |
| 63º | DIEGO RONDÓ DE OLIVEIRA | 11240 | 23/03/1983 | 1 | 1,00 | 20,00 | 69,00 | 90,00 | 86,00 | - | 176,00 | AC |
| 64º | LUIZ CARLOS CASTRO LEGUI | 10564 | 06/08/1984 | 1 | 3,00 | 20,00 | 66,00 | 89,00 | 87,00 | 0,00 | 176,00 | AC |
| 65º | FELIPE RODRIGUES AMORIM BÁRBARA DE ANDRADE | 10392 | 29/07/1994 | 0 | 5,00 | 18,00 | 66,00 | 89,00 | 87,00 | - | 176,00 | AC |
| 66º | BALECO ELAINE CRISTINA GOMES DA | 11212 | 28/11/1997 | 0 | 3,00 | 20,00 | 63,00 | 86,00 | 89,00 | 1,00 | 176,00 | AC |
| 67º | SILVEIRA SUKEDA THALISON ALEXANDRE DA | 10672 | 30/09/1975 | 0 | 1,00 | 18,00 | 57,00 | 76,00 | 100,00 | 0,00 | 176,00 | PPP,PCD |
| 68º | SILVA DE MOURA | 12034 | 10/04/2002 | 0 | 3,00 | 18,00 | 66,00 | 87,00 | 88,00 | - | 175,00 | AC |
| 69º | LEONARDO LIMA FERNANDES | 12055 | 11/04/1978 | 2 | 1,00 | 16,00 | 69,00 | 86,00 | 88,00 | - | 174,00 | AC |



PREFEITURA DE
Santos

SECRETARIA MUNICIPAL DE FINANÇAS E GESTÃO

| | | | | | | | | | | | | |
|-----|--|-------|------------|---|------|-------|-------|-------|-------|------|--------|-----|
| 70º | IVAN FERREIRA DE LIMA ANTONIO PEDRO DA SILVA | 12128 | 04/12/1985 | 0 | 1,00 | 16,00 | 69,00 | 86,00 | 88,00 | - | 174,00 | AC |
| 71º | FERREIRA RODRIGO PANCHORRA | 11510 | 23/07/1990 | 0 | 2,00 | 20,00 | 69,00 | 91,00 | 83,00 | - | 174,00 | AC |
| 72º | FERREIRA | 11640 | 05/12/2001 | 0 | 2,00 | 16,00 | 69,00 | 87,00 | 86,00 | - | 173,00 | AC |
| 73º | SÉRGIO DALMAZO | 12540 | 27/06/1970 | 0 | 3,00 | 18,00 | 66,00 | 87,00 | 85,00 | 0,00 | 172,00 | AC |
| 74º | DANIELE ALIENDE PENTEADO GILMAR ALVES DE COUTO | 10591 | 10/07/1993 | 2 | 2,00 | 18,00 | 69,00 | 89,00 | 82,00 | - | 171,00 | AC |
| 75º | JUNIOR SARAH RUTH ALMEIDA | 12458 | 11/05/1992 | 0 | 2,00 | 16,00 | 66,00 | 84,00 | 87,00 | - | 171,00 | PPP |
| 76º | FERNANDES DOS SANTOS | 10408 | 13/05/1993 | 0 | 1,00 | 18,00 | 66,00 | 85,00 | 86,00 | 0,00 | 171,00 | PPP |
| 77º | JOSE TITO JUNIOR | 10711 | 05/08/1973 | 0 | 2,00 | 20,00 | 63,00 | 85,00 | 86,00 | 0,00 | 171,00 | PPP |
| 78º | ANDRE CEZARIO DOS ANJOS | 11540 | 12/05/1978 | 3 | 0,00 | 18,00 | 66,00 | 84,00 | 86,00 | - | 170,00 | PPP |
| 79º | THIAGO EDUARDO DE OLIVEIRA | 10401 | 31/07/1985 | 2 | 1,00 | 18,00 | 60,00 | 79,00 | 91,00 | - | 170,00 | PCD |
| 80º | MATHEUS TEIXEIRA BLANCO | 11028 | 06/02/2001 | 0 | 1,00 | 18,00 | 69,00 | 88,00 | 81,00 | - | 169,00 | AC |
| 81º | MICHEL NUNES DOS SANTOS | 12631 | 01/06/1978 | 2 | 2,00 | 18,00 | 66,00 | 86,00 | 83,00 | 0,00 | 169,00 | AC |
| 82º | ELTON OLIVEIRA DE MATOS | 11061 | 09/05/1997 | 1 | 2,00 | 18,00 | 66,00 | 86,00 | 82,00 | - | 168,00 | AC |
| 83º | RAFAEL DE OLIVEIRA GASPAR MARIA ANGELICA DOS SANTOS | 12028 | 17/11/1984 | 2 | 1,00 | 14,00 | 63,00 | 78,00 | 88,00 | 0,00 | 166,00 | PCD |
| 84º | SERIO | 10746 | 20/08/1968 | 0 | 1,00 | 14,00 | 57,00 | 72,00 | 94,00 | 0,00 | 166,00 | PCD |
| 85º | RICARDO THEODORO DA SILVA | 10551 | 30/08/1968 | 0 | 1,00 | 18,00 | 51,00 | 70,00 | 93,00 | - | 163,00 | PCD |
| 86º | JOÃO VITOR GALANTE RIBEIRO FERNANDA DANIEL MORAIS | 11307 | 04/04/2002 | 1 | 1,00 | 16,00 | 69,00 | 86,00 | 76,00 | - | 162,00 | AC |
| 87º | SANTOS | 10891 | 24/07/1994 | 1 | 2,00 | 16,00 | 69,00 | 87,00 | 74,00 | - | 161,00 | AC |
| 88º | PAULO CESAR FREITAS PEREIRA | 11316 | 04/04/1997 | 0 | 2,00 | 20,00 | 66,00 | 88,00 | 71,00 | - | 159,00 | AC |
| 89º | ELISANGELA COELHO PIMENTA | 10444 | 13/05/1983 | 1 | 2,00 | 18,00 | 51,00 | 71,00 | 88,00 | 0,00 | 159,00 | PCD |
| 90º | RICARDO TAVARES RENATA SPONTON FOGAÇA DE | 10045 | 12/09/1971 | 2 | 2,00 | 18,00 | 48,00 | 68,00 | 88,00 | 1,00 | 157,00 | PCD |
| 91º | ALMEIDA | 10484 | 17/12/1987 | 0 | 2,00 | 12,00 | 45,00 | 59,00 | 82,00 | 0,00 | 141,00 | PCD |

Cargo: 103 - PROFESSOR ADJUNTO II - GEOGRAFIA

| CLASSIF. | NOME | INSCRIÇÃO | DATA NASC. | FILHOS | CB | CG | CE | NOTA P.O. | DISSERTATIVA | TÍTULO | NOTA FINAL | MODALIDADE |
|----------|------------------|-----------|------------|--------|------|-------|-------|-----------|--------------|--------|------------|------------|
| 1º | THAÍS ELIS GODOY | 10622 | 10/09/1986 | 0 | 3,00 | 18,00 | 75,00 | 96,00 | 100,00 | 0,00 | 196,00 | AC |



SECRETARIA MUNICIPAL DE FINANÇAS E GESTÃO

| | | | | | | | | | | | | |
|-----|--|-------|------------|---|------|-------|-------|-------|--------|------|--------|-----|
| 2º | GIOVANNA QUEIROZ MOSCATIELLO | 11826 | 08/08/1996 | 0 | 1,00 | 20,00 | 75,00 | 96,00 | 100,00 | - | 196,00 | AC |
| 3º | JOABIO ALEKSON CORTEZ COSTA | 10758 | 21/05/1992 | 0 | 1,00 | 20,00 | 75,00 | 96,00 | 98,00 | 0,00 | 194,00 | AC |
| 4º | DIANA MENDES PIMENTA | 11126 | 27/02/1984 | 0 | 0,00 | 18,00 | 75,00 | 93,00 | 100,00 | - | 193,00 | AC |
| 5º | CAIO ZARINO JORGE ALVES RODRIGO OLIVEIRA DE | 11616 | 22/06/1987 | 0 | 2,00 | 18,00 | 75,00 | 95,00 | 98,00 | 0,00 | 193,00 | AC |
| 6º | MENEZES | 11227 | 11/06/1981 | 1 | 1,00 | 18,00 | 75,00 | 94,00 | 98,00 | - | 192,00 | AC |
| 7º | GABRIEL LOSCHIAVO CERDEIRA | 11207 | 18/08/1990 | 0 | 1,00 | 18,00 | 75,00 | 94,00 | 98,00 | 0,00 | 192,00 | AC |
| 8º | GABRIEL PAIVA GOMES | 12075 | 13/10/1996 | 0 | 1,00 | 18,00 | 75,00 | 94,00 | 98,00 | - | 192,00 | AC |
| 9º | LEANDRO LEAL | 10989 | 25/09/1973 | 1 | 2,00 | 18,00 | 72,00 | 92,00 | 100,00 | - | 192,00 | AC |
| 10º | MÁRIO RODRIGUES DE SOUZA JULIANA TAMIRES CUNHA | 11181 | 25/07/1971 | 0 | 1,00 | 20,00 | 72,00 | 93,00 | 98,00 | - | 191,00 | AC |
| 11º | MORGADO DOS SANTOS | 11016 | 06/11/1987 | 0 | 1,00 | 18,00 | 75,00 | 94,00 | 96,00 | 0,00 | 190,00 | AC |
| 12º | MICHELE GOUVEA DA SILVA | 10011 | 17/01/1980 | 2 | 1,00 | 20,00 | 75,00 | 96,00 | 94,00 | 0,00 | 190,00 | AC |
| 13º | CAROLINA DOS SANTOS FIERRO | 10713 | 20/11/1978 | 0 | 1,00 | 18,00 | 72,00 | 91,00 | 98,00 | 1,00 | 190,00 | AC |
| 14º | ISIS MARINHO BELINI RUAN GEOVANE SOARES | 11891 | 17/12/1997 | 0 | 1,00 | 18,00 | 72,00 | 91,00 | 98,00 | 1,00 | 190,00 | AC |
| 15º | TEIXEIRA MARCOS ROBERT CRUZ | 10717 | 30/12/1993 | 0 | 2,00 | 18,00 | 72,00 | 92,00 | 98,00 | 0,00 | 190,00 | AC |
| 16º | TEIXEIRA | 10339 | 21/08/1977 | 0 | 2,00 | 20,00 | 72,00 | 94,00 | 96,00 | 0,00 | 190,00 | PPP |
| 17º | ARIANE RODRIGUES PAUFERRO MARCO AURELIO MIRANDA | 12019 | 02/06/1987 | 1 | 1,00 | 20,00 | 72,00 | 93,00 | 94,00 | 3,00 | 190,00 | PPP |
| 18º | POLIMENI DAVID JUNIOR FERREIRA DA | 10137 | 02/04/1978 | 0 | 2,00 | 18,00 | 75,00 | 95,00 | 94,00 | - | 189,00 | AC |
| 19º | SILVA THOBIAS PARAGUAI DE | 11004 | 22/12/1983 | 0 | 2,00 | 18,00 | 75,00 | 95,00 | 94,00 | 0,00 | 189,00 | AC |
| 20º | OLIVEIRA | 11673 | 16/10/1986 | 2 | 1,00 | 18,00 | 72,00 | 91,00 | 98,00 | - | 189,00 | AC |
| 21º | GEOVANE BRUNO FRANÇA JOSÉ IVAN GADELHA DA | 11802 | 24/03/1988 | 0 | 3,00 | 16,00 | 72,00 | 91,00 | 98,00 | - | 189,00 | AC |
| 22º | ROCHA JÚNIOR JOSÉ CARLOS SOARES | 11674 | 25/07/1983 | 1 | 2,00 | 18,00 | 72,00 | 92,00 | 96,00 | 0,00 | 188,00 | AC |
| 23º | GONÇALVES JOÃO MARCOS RODRIGUES | 11705 | 08/07/1975 | 0 | 3,00 | 20,00 | 69,00 | 92,00 | 96,00 | - | 188,00 | AC |
| 24º | RAINHO | 11493 | 04/11/1961 | 0 | 1,00 | 18,00 | 72,00 | 91,00 | 96,00 | - | 187,00 | AC |
| 25º | EDIMARA DOS SANTOS | 10268 | 08/04/1994 | 0 | 2,00 | 16,00 | 75,00 | 93,00 | 94,00 | - | 187,00 | AC |



PREFEITURA DE
Santos

SECRETARIA MUNICIPAL DE FINANÇAS E GESTÃO

| ARAUJO | | | | | | | | | | | | |
|--------|---|-------|------------|---|------|-------|-------|-------|--------|------|--------|---------|
| 26º | RAFAEL DA ROCHA LOPEZ | 10240 | 23/01/1988 | 0 | 2,00 | 18,00 | 75,00 | 95,00 | 92,00 | 0,00 | 187,00 | AC |
| 27º | PATRÍCIA DOS SANTOS SILVA | 11119 | 06/04/1986 | 0 | 1,00 | 18,00 | 72,00 | 91,00 | 96,00 | 0,00 | 187,00 | AC |
| 28º | KHAULA SAID FARES SALEH KARINE ANGÉLICA SILVA DE | 10451 | 05/02/1990 | 1 | 1,00 | 20,00 | 72,00 | 93,00 | 94,00 | 0,00 | 187,00 | AC |
| 29º | SOUZA | 10485 | 14/05/1993 | 0 | 3,00 | 20,00 | 69,00 | 92,00 | 95,00 | 0,00 | 187,00 | AC |
| 30º | GILSIANE APARECIDA SANTOS | 11137 | 24/09/1982 | 0 | 3,00 | 20,00 | 69,00 | 92,00 | 94,00 | - | 186,00 | AC |
| 31º | SIMONE SANTOS DA SILVEIRA MARCO AURÉLIO ANTUNES | 12084 | 26/04/1988 | 0 | 1,00 | 18,00 | 69,00 | 88,00 | 96,00 | 1,00 | 185,00 | PPP |
| 32º | GONDIM THALITA ALOISE DAS NEVES | 10026 | 04/10/1969 | 0 | 4,00 | 18,00 | 69,00 | 91,00 | 94,00 | - | 185,00 | AC |
| 33º | FIUZA | 12189 | 30/06/1995 | 1 | 1,00 | 18,00 | 66,00 | 85,00 | 100,00 | 0,00 | 185,00 | PCD |
| 34º | IVANI MARTINS DE OLIVEIRA | 11717 | 08/06/1967 | 0 | 1,00 | 20,00 | 69,00 | 90,00 | 94,00 | 0,00 | 184,00 | PCD |
| 35º | ROSEVALDO SANTANA SANTOS | 10382 | 10/04/1974 | 0 | 3,00 | 18,00 | 69,00 | 90,00 | 92,00 | 2,00 | 184,00 | PPP |
| 36º | ANDRÉ RAMOS ARAÚJO | 11486 | 02/03/1994 | 0 | 2,00 | 18,00 | 63,00 | 83,00 | 98,00 | 0,00 | 181,00 | PCD |
| 37º | GIVALDO DE JESUS NOVAIS | 12551 | 01/02/1976 | 2 | 1,00 | 20,00 | 72,00 | 93,00 | 87,00 | - | 180,00 | AC |
| 38º | RONALDO DOS SANTOS ALEXSANDRA FERREIRA DE | 10710 | 18/03/1975 | 2 | 2,00 | 18,00 | 63,00 | 83,00 | 96,00 | - | 179,00 | PPP,PCD |
| 39º | LIMA | 11783 | 05/05/1985 | 1 | 0,00 | 16,00 | 63,00 | 79,00 | 96,00 | 1,00 | 176,00 | PCD |
| 40º | ELDER LEVI DA LUZ MARTINS | 10732 | 20/09/1993 | 1 | 1,00 | 18,00 | 66,00 | 85,00 | 90,00 | - | 175,00 | PPP |
| 41º | ARTUR ALVES FERNANDES | 11179 | 25/11/1982 | 1 | 2,00 | 12,00 | 48,00 | 62,00 | 98,00 | 0,00 | 160,00 | PCD |

Cargo: 104 - PROFESSOR ADJUNTO II - HISTÓRIA

| CLASSIF. | NOME | INSCRIÇÃO | DATA NASC. | FILHOS | CB | CG | CE | NOTA P.O. | DISSERTATIVA | TÍTULO | NOTA FINAL | MODALIDADE |
|----------|---|-----------|------------|--------|------|-------|-------|-----------|--------------|--------|------------|------------|
| | BRUNO DOS SANTOS | | | | | | | | | | | |
| 1º | RODRIGUES | 12594 | 24/11/1993 | 4 | 4,00 | 16,00 | 75,00 | 95,00 | 96,00 | 0,00 | 191,00 | AC |
| 2º | JEFFERSON GODOY ATHAYDES TÂMARA FERREIRA LIMA DE | 10855 | 14/09/1994 | 0 | 3,00 | 16,00 | 72,00 | 91,00 | 100,00 | 0,00 | 191,00 | AC |
| 3º | ARAÚJO | 11162 | 07/11/1989 | 2 | 2,00 | 14,00 | 75,00 | 91,00 | 97,00 | 1,00 | 189,00 | PPP |
| 4º | DINEY RICARDO MORGANTI DO NASCIMENTO | 10074 | 18/01/2000 | 0 | 4,00 | 12,00 | 72,00 | 88,00 | 100,00 | - | 188,00 | AC |
| 5º | TIAGO ROCHA PATARELO ATAIDE | 12042 | 26/05/2001 | 0 | 5,00 | 14,00 | 69,00 | 88,00 | 100,00 | - | 188,00 | AC |
| 6º | MARCELO AUGUSTO PIRES | 11517 | 26/08/1975 | 2 | 3,00 | 14,00 | 69,00 | 86,00 | 100,00 | 1,00 | 187,00 | AC |



PREFEITURA DE
Santos

SECRETARIA MUNICIPAL DE FINANÇAS E GESTÃO

| | | | | | | | | | | | | |
|-----|--|-------|------------|---|------|-------|-------|-------|--------|------|--------|-----|
| 7º | RAPHAEL GUEDES LUIZ | 10483 | 14/08/1982 | 2 | 4,00 | 16,00 | 69,00 | 89,00 | 98,00 | - | 187,00 | AC |
| 8º | RODRIGO ARAUJO VILELA | 11735 | 20/06/1980 | 2 | 3,00 | 18,00 | 69,00 | 90,00 | 97,00 | 0,00 | 187,00 | AC |
| 9º | MARCOS ROMEO MARIUZZO LENART FAGUNDES DE | 12070 | 29/11/1994 | 0 | 3,00 | 14,00 | 72,00 | 89,00 | 96,00 | - | 185,00 | AC |
| 10º | ALMEIDA | 10699 | 26/11/1988 | 0 | 0,00 | 16,00 | 69,00 | 85,00 | 100,00 | - | 185,00 | AC |
| 11º | BRENO VILELA CASTAGNARI | 11962 | 11/12/1998 | 1 | 2,00 | 16,00 | 69,00 | 87,00 | 98,00 | 0,00 | 185,00 | AC |
| 12º | GABRIEL PEREIRA FEZA | 12498 | 20/07/1998 | 0 | 2,00 | 14,00 | 72,00 | 88,00 | 96,00 | - | 184,00 | AC |
| 13º | IURY CASCAES NEGRÃO DINIZ NATASHA NASCIMENTO DE | 10950 | 22/06/1994 | 0 | 4,00 | 14,00 | 66,00 | 84,00 | 100,00 | - | 184,00 | AC |
| 14º | SOUZA | 11824 | 13/04/1999 | 0 | 0,00 | 18,00 | 66,00 | 84,00 | 100,00 | 0,00 | 184,00 | PPP |
| 15º | MARIANA SIMÕES E SILVA MARIA CLARA GREGÓRIO | 11350 | 24/01/1996 | 2 | 4,00 | 14,00 | 66,00 | 84,00 | 98,00 | - | 182,00 | AC |
| 16º | ARCARI MARCOS NUNES DE MORAES | 12588 | 24/03/1997 | 0 | 4,00 | 14,00 | 66,00 | 84,00 | 98,00 | - | 182,00 | AC |
| 17º | JUNIOR | 10869 | 05/02/2004 | 0 | 3,00 | 16,00 | 66,00 | 85,00 | 96,00 | - | 181,00 | AC |
| 18º | JOYCIENE MONTES | 12384 | 31/12/1980 | 0 | 4,00 | 14,00 | 66,00 | 84,00 | 96,00 | - | 180,00 | PPP |
| 19º | PATRICK GARCIA SANCHES | 11198 | 04/06/1983 | 1 | 3,00 | 18,00 | 63,00 | 84,00 | 96,00 | - | 180,00 | AC |
| 20º | SAMARA KONNO CARLOS ALBERTO VIEIRA | 11262 | 05/07/1982 | 1 | 2,00 | 14,00 | 69,00 | 85,00 | 94,00 | - | 179,00 | AC |
| 21º | BORBA | 10419 | 13/03/1987 | 1 | 2,00 | 14,00 | 69,00 | 85,00 | 94,00 | 0,00 | 179,00 | AC |
| 22º | DIEGO MAIA HORTAS | 11234 | 26/05/1982 | 1 | 1,00 | 14,00 | 69,00 | 84,00 | 94,00 | 0,00 | 178,00 | AC |
| 23º | LUTTY GUILHERME FORTES ITALO GUILHERME BARBOSA | 11006 | 11/09/1990 | 0 | 3,00 | 14,00 | 69,00 | 86,00 | 92,00 | 0,00 | 178,00 | AC |
| 24º | FRAZÃO | 10541 | 30/07/1997 | 0 | 2,00 | 18,00 | 66,00 | 86,00 | 92,00 | - | 178,00 | AC |
| 25º | MIGUEL GALANTE ROLLO | 11806 | 30/03/1979 | 0 | 2,00 | 12,00 | 63,00 | 77,00 | 100,00 | - | 177,00 | PCD |
| 26º | VITOR QUARANTA SANTOS | 11500 | 27/07/1993 | 0 | 1,00 | 14,00 | 69,00 | 84,00 | 92,00 | 0,00 | 176,00 | AC |
| 27º | PAULO REIS RODRIGUES RONALDO ROMA ISAÍAS DOS | 11093 | 10/09/1998 | 0 | 2,00 | 12,00 | 69,00 | 83,00 | 90,00 | - | 173,00 | PPP |
| 28º | SANTOS ALEXANDRE BALBINO DE | 11336 | 02/01/1973 | 0 | 1,00 | 12,00 | 63,00 | 76,00 | 92,00 | 1,00 | 169,00 | PCD |
| 29º | OLIVEIRA | 10573 | 10/03/1979 | 0 | 3,00 | 12,00 | 60,00 | 75,00 | 90,00 | 1,00 | 166,00 | PCD |
| 30º | GUACIRA DOS SANTOS JARDIM | 11483 | 05/10/1964 | 0 | 0,00 | 14,00 | 39,00 | 53,00 | 92,00 | 0,00 | 145,00 | PCD |

Cargo: 105 - PROFESSOR ADJUNTO II - INGLÊS



PREFEITURA DE
Santos

SECRETARIA MUNICIPAL DE FINANÇAS E GESTÃO

| CLASSIF. | NOME | INSCRIÇÃO | DATA NASC. | FILHOS | CB | CG | CE | NOTA P.O. | DISSERTATIVA | TÍTULO | NOTA FINAL | MODALIDADE |
|----------|--|-----------|------------|--------|------|-------|-------|-----------|--------------|--------|------------|------------|
| 1º | JOALDO DE SOUSA MARTINS | 11492 | 19/01/1990 | 0 | 3,00 | 18,00 | 66,00 | 87,00 | 96,00 | 5,00 | 188,00 | PPP |
| 2º | WILTON BASTOS DE JESUS BRUNA RAMIRO MAGALHÃES | 10214 | 02/09/1993 | 0 | 5,00 | 10,00 | 72,00 | 87,00 | 100,00 | - | 187,00 | AC |
| 3º | LOPES LUÍSA DE CARVALHO | 12193 | 22/01/1986 | 2 | 5,00 | 14,00 | 66,00 | 85,00 | 100,00 | 0,00 | 185,00 | AC |
| 4º | BELMONTE MARCELA SILVA DE ANDRADE | 11738 | 13/05/1992 | 0 | 3,00 | 16,00 | 66,00 | 85,00 | 100,00 | - | 185,00 | AC |
| 5º | FORGANES | 11833 | 17/05/1995 | 0 | 3,00 | 12,00 | 69,00 | 84,00 | 100,00 | - | 184,00 | AC |
| 6º | MATHEUS SERVO REIS MARIA | 11231 | 08/12/1994 | 0 | 1,00 | 16,00 | 69,00 | 86,00 | 98,00 | 0,00 | 184,00 | AC |
| 7º | ELAINE BARBOSA GERSON APARECIDO VIEIRA | 10131 | 10/06/1991 | 0 | 4,00 | 12,00 | 69,00 | 85,00 | 98,00 | 0,00 | 183,00 | AC |
| 8º | FONSECA BRUNO SANTA ROSA DO | 11672 | 10/02/1989 | 0 | 5,00 | 14,00 | 63,00 | 82,00 | 100,00 | 1,00 | 183,00 | AC |
| 9º | ROSÁRIO | 11639 | 10/08/2000 | 0 | 5,00 | 18,00 | 60,00 | 83,00 | 100,00 | - | 183,00 | AC |
| 10º | BRUNA DOS SANTOS LIBÓRIO BÁRBARA DE PAULA STOIAN DE | 11413 | 15/08/1991 | 0 | 3,00 | 14,00 | 69,00 | 86,00 | 96,00 | 0,00 | 182,00 | AC |
| 11º | CARVALHO ANGELA DOS SANTOS | 11219 | 17/07/1981 | 0 | 1,00 | 16,00 | 66,00 | 83,00 | 98,00 | 1,00 | 182,00 | AC |
| 12º | CARDOSO DA SILVA | 11550 | 10/10/1989 | 1 | 3,00 | 16,00 | 63,00 | 82,00 | 100,00 | 0,00 | 182,00 | AC |
| 13º | EVELIN AGRIA DOS SANTOS FERNANDA ALZIRA PEREIRA | 12095 | 04/12/1981 | 1 | 5,00 | 12,00 | 66,00 | 83,00 | 98,00 | - | 181,00 | AC |
| 14º | HORA LEONARDO SOARES GOUVEIA | 12191 | 20/11/1997 | 0 | 3,00 | 10,00 | 66,00 | 79,00 | 100,00 | - | 179,00 | AC |
| 15º | MARTINS MARIA FERNANDA CEZARIO | 11882 | 05/11/1987 | 0 | 4,00 | 12,00 | 63,00 | 79,00 | 100,00 | - | 179,00 | AC |
| 16º | ANDRADE PEREIRA | 11100 | 14/06/2001 | 0 | 3,00 | 16,00 | 63,00 | 82,00 | 97,00 | - | 179,00 | AC |
| 17º | AMANDA ESTEVES LOPES | 10043 | 10/01/1995 | 0 | 3,00 | 12,00 | 63,00 | 78,00 | 100,00 | - | 178,00 | AC |
| 18º | KAREN FRANÇA AZURZA | 11471 | 14/08/1996 | 0 | 3,00 | 12,00 | 63,00 | 78,00 | 100,00 | 0,00 | 178,00 | AC |
| 19º | ANDREA DE OLIVEIRA SA | 11476 | 06/06/1972 | 0 | 3,00 | 14,00 | 63,00 | 80,00 | 98,00 | - | 178,00 | AC |
| 20º | CAIO FERNANDO REIS GOMES | 10100 | 23/06/1990 | 0 | 4,00 | 12,00 | 69,00 | 85,00 | 92,00 | - | 177,00 | AC |
| 21º | JÚLIA RODRIGUES CUSTODIO ADRIANO DE OLIVEIRA ROCHA | 11103 | 02/09/1993 | 0 | 3,00 | 12,00 | 66,00 | 81,00 | 96,00 | 0,00 | 177,00 | AC |
| 22º | JUNIOR | 11610 | 03/05/1998 | 2 | 1,00 | 16,00 | 66,00 | 83,00 | 94,00 | 0,00 | 177,00 | AC |
| 23º | MARIANA ALONSO COSCIA | 10154 | 10/03/1988 | 1 | 2,00 | 12,00 | 60,00 | 74,00 | 100,00 | 3,00 | 177,00 | AC |



PREFEITURA DE
Santos

SECRETARIA MUNICIPAL DE FINANÇAS E GESTÃO

| | | | | | | | | | | | | |
|-----|--|-------|------------|---|------|-------|-------|-------|--------|------|--------|-----|
| 24º | CARLOS HENRIQUE PELEGRINI CARDENUTO | 11996 | 09/10/1993 | 1 | 1,00 | 16,00 | 60,00 | 77,00 | 100,00 | - | 177,00 | AC |
| 25º | GABRIEL LUIS PINHO RODRIGUES | 11819 | 05/08/1994 | 0 | 2,00 | 12,00 | 66,00 | 80,00 | 96,00 | - | 176,00 | AC |
| 26º | RITA DE CASSIA DO AMARAL | 10993 | 29/06/1975 | 0 | 3,00 | 12,00 | 63,00 | 78,00 | 98,00 | - | 176,00 | AC |
| 27º | INGRID REGINA AVANZI | 10037 | 24/02/1988 | 1 | 2,00 | 14,00 | 60,00 | 76,00 | 100,00 | 0,00 | 176,00 | AC |
| 28º | ARIANE FREIRE DE SÁ GUSTAVO STEPHANIN | 11588 | 08/04/1998 | 0 | 4,00 | 14,00 | 60,00 | 78,00 | 98,00 | 0,00 | 176,00 | AC |
| 29º | LATROVA | 10597 | 01/03/1995 | 0 | 1,00 | 10,00 | 66,00 | 77,00 | 98,00 | - | 175,00 | AC |
| 30º | ADRIANA ALCANTARA ALVARES | 10128 | 18/11/1978 | 4 | 2,00 | 12,00 | 63,00 | 77,00 | 98,00 | 0,00 | 175,00 | AC |
| 31º | PRISCILLA TRINDADE DE CASTRO JUSTUS | 12399 | 24/09/1984 | 2 | 3,00 | 12,00 | 60,00 | 75,00 | 100,00 | 0,00 | 175,00 | AC |
| 32º | MONIQUE AMARAL PEREIRA | 10223 | 08/06/2001 | 0 | 3,00 | 16,00 | 60,00 | 79,00 | 96,00 | - | 175,00 | AC |
| 33º | MATHEUS FRANCISCO TAVARES DE JESUS | 11727 | 12/07/1998 | 0 | 5,00 | 16,00 | 54,00 | 75,00 | 100,00 | 0,00 | 175,00 | AC |
| 34º | MIRYAM BORGES DE MATOS | 12419 | 01/11/1994 | 0 | 4,00 | 10,00 | 66,00 | 80,00 | 94,00 | - | 174,00 | PPP |
| 35º | KALIANA SILVA DE SOUZA | 11793 | 14/11/1980 | 0 | 3,00 | 12,00 | 63,00 | 78,00 | 96,00 | - | 174,00 | AC |
| 36º | JESSICA DE SOUZA ANGULSKI | 10168 | 10/01/1995 | 0 | 1,00 | 14,00 | 63,00 | 78,00 | 96,00 | 0,00 | 174,00 | AC |
| 37º | VALMIQUE DE PAULA | 11828 | 30/01/1988 | 0 | 3,00 | 14,00 | 57,00 | 74,00 | 100,00 | - | 174,00 | PPP |
| 38º | LETÍCIA SILVA SANTOS | 10576 | 25/05/1995 | 0 | 3,00 | 14,00 | 57,00 | 74,00 | 100,00 | - | 174,00 | AC |
| 39º | RAQUEL GARCIA MAGALHÃES BIONI | 10372 | 08/06/1979 | 0 | 1,00 | 16,00 | 57,00 | 74,00 | 98,00 | 2,00 | 174,00 | AC |
| 40º | RENATA NASCIMENTO DUTRA DE JESUS | 11987 | 11/01/1980 | 1 | 4,00 | 16,00 | 54,00 | 74,00 | 100,00 | - | 174,00 | AC |
| 41º | EVELISE PIO DE OLIVEIRA LIMA | 11559 | 20/10/1978 | 0 | 2,00 | 12,00 | 63,00 | 77,00 | 96,00 | - | 173,00 | AC |
| 42º | VITOR MURANO PEREIRA | 12286 | 08/01/1993 | 0 | 2,00 | 12,00 | 63,00 | 77,00 | 96,00 | - | 173,00 | AC |
| 43º | JULIA GONÇALVES LOPES | 10289 | 20/12/1998 | 0 | 3,00 | 14,00 | 60,00 | 77,00 | 96,00 | - | 173,00 | AC |
| 44º | FERNANDO HENRIQUE PONTES DA SILVA | 11236 | 12/04/1980 | 0 | 3,00 | 12,00 | 63,00 | 78,00 | 94,00 | - | 172,00 | AC |
| 45º | ANNEMARIE DE MORAES HELTAI LIMA | 10369 | 13/04/1968 | 0 | 4,00 | 12,00 | 60,00 | 76,00 | 96,00 | 0,00 | 172,00 | AC |
| 46º | VINICIUS SANTOS ROCHA | 11647 | 03/08/2003 | 0 | 2,00 | 14,00 | 60,00 | 76,00 | 96,00 | - | 172,00 | PPP |
| 47º | ROSANA ARAÚJO SANTANA | 11667 | 27/08/1977 | 2 | 3,00 | 12,00 | 60,00 | 75,00 | 96,00 | - | 171,00 | AC |
| 48º | RAFAEL DE TOLEDO PERES | 10136 | 23/12/1981 | 0 | 1,00 | 14,00 | 60,00 | 75,00 | 96,00 | - | 171,00 | AC |
| 49º | MURILO VIEIRA GUIDONI | 12036 | 09/09/1987 | 0 | 3,00 | 16,00 | 60,00 | 79,00 | 92,00 | 0,00 | 171,00 | PPP |



PREFEITURA DE
Santos

SECRETARIA MUNICIPAL DE FINANÇAS E GESTÃO

| | | | | | | | | | | | | |
|-----|--|-------|------------|---|------|-------|-------|-------|-------|------|--------|-----|
| 50º | SAMUEL SANTOS DO CARMO | 11539 | 05/08/1999 | 0 | 3,00 | 14,00 | 57,00 | 74,00 | 96,00 | - | 170,00 | AC |
| 51º | FRANCISCA MARGARETE DE FREITAS PEREIRA SILVA | 12197 | 28/07/1968 | 0 | 1,00 | 14,00 | 63,00 | 78,00 | 91,00 | 0,00 | 169,00 | AC |
| 52º | NATÁLIA DOMINGOS ALVES MONTEIRO | 10587 | 15/05/2000 | 0 | 1,00 | 16,00 | 63,00 | 80,00 | 88,00 | 0,00 | 168,00 | AC |
| 53º | TERESA DE JESUS BATISTA LOPES | 11513 | 18/11/1975 | 0 | 3,00 | 8,00 | 60,00 | 71,00 | 96,00 | - | 167,00 | PPP |
| 54º | ARIELL BERGAMASCO CHUBERT | 10768 | 21/08/1997 | 0 | 4,00 | 14,00 | 57,00 | 75,00 | 92,00 | - | 167,00 | AC |
| 55º | ISABELLE APARECIDA VICENTE | 10737 | 06/02/1996 | 0 | 1,00 | 14,00 | 60,00 | 75,00 | 90,00 | - | 165,00 | AC |
| 56º | ISABELA DE OLIVEIRA FURTADO DE MENDONÇA | 10432 | 16/10/1995 | 0 | 2,00 | 12,00 | 60,00 | 74,00 | 90,00 | 0,00 | 164,00 | AC |
| 57º | LARISSA DE JESUS RODRIGUES | 10521 | 19/12/1998 | 0 | 1,00 | 16,00 | 57,00 | 74,00 | 90,00 | 0,00 | 164,00 | AC |
| 58º | PABLO MARQUES DE OLIVEIRA | 12484 | 21/11/1996 | 0 | 3,00 | 14,00 | 48,00 | 65,00 | 96,00 | - | 161,00 | PPP |
| 59º | JOSEANO SANTOS DE SOUZA | 10729 | 10/01/1992 | 0 | 3,00 | 12,00 | 54,00 | 69,00 | 90,00 | 0,00 | 159,00 | PPP |
| 60º | FELIPE PAULA SILVA | 11011 | 02/07/1981 | 0 | 1,00 | 16,00 | 48,00 | 65,00 | 90,00 | 3,00 | 158,00 | PPP |
| 61º | SHIRLEY APARECIDA PEREIRA SODRE | 12199 | 25/01/1983 | 0 | 2,00 | 14,00 | 51,00 | 67,00 | 90,00 | 0,00 | 157,00 | PPP |
| 62º | STEPHANIE CUNHA ARAUJO DOS SANTOS | 10623 | 05/08/1987 | 2 | 3,00 | 14,00 | 48,00 | 65,00 | 90,00 | 0,00 | 155,00 | PCD |
| 63º | LARANI BONFIM DE OLIVEIRA | 10296 | 16/06/1992 | 0 | 0,00 | 16,00 | 39,00 | 55,00 | 81,00 | 0,00 | 136,00 | PCD |



SECRETARIA MUNICIPAL DE FINANÇAS E GESTÃO

Edital nº 126/2025 – SEPLA-RH

**RETIFICAÇÃO DO EDITAL DE CLASSIFICAÇÃO PRELIMINAR DOS CANDIDATOS HABILITADOS
NO CONCURSO PÚBLICO**

A **PREFEITURA MUNICIPAL DE SANTOS**, Estado de São Paulo, através da Secretaria Municipal de Finanças e Gestão, e da Comissão Coordenadora do Concurso considerando o regramento constante dos itens 2 a 4 do Capítulo VIII do **Edital nº 40/2025 – SEPLA-RH**, em consonância com o critérios de habilitação estabelecidos nos itens 3 e 4 do Capítulo VII do mesmo edital, que devem ser aplicados no estabelecimento da classificação dos candidatos, torna público a necessária **Retificação da Classificação Preliminar de Ampla Concorrência** do Concurso Público aberto pelo **Edital nº 40/2025 – SEPLA-RH**.

Para a interposição de recurso, o candidato deverá, obrigatoriamente, acessar a “área do candidato” pelo link <https://www.ibamsp-concursos.org.br/login/>, digitar seu CPF e senha e escolher o referido Concurso Público, preencher o formulário próprio disponibilizado para recurso e enviá-lo via internet nos dias **17 e 18 de dezembro de 2025** até às 23h59min (horário de Brasília).

Somente serão apreciados os recursos interpostos dentro do prazo estabelecido e que possuam fundamentação e argumentação lógica e consistente, que permitam a adequada avaliação.

Não serão respondidos os recursos interpostos em prazo destinado a evento diverso do questionado, sendo considerados extemporâneos.

Santos, 16 de dezembro de 2025.

PRISCILLA PRADO ALONSO
PRESIDENTE DA COMISSÃO COORDENADORA DO CONCURSO PÚBLICO



SECRETARIA MUNICIPAL DE FINANÇAS E GESTÃO

ANEXO ÚNICO

Relação de Candidatos por Ordem de Classificação com Critérios de Desempate

CE = Conhecimentos Específicos

PD = Nota Prova Dissertativa

TÍT = Nota Prova de Títulos

Filho = Maior número de filhos menores

Modalidades: **AC** = Ampla Concorrência | **PCD** = Pessoa com Deficiência | **PPP** = Candidato Negro

Cargo: 201 - ACOMPANHANTE TERAPÊUTICO

| CLASSIF. | NOME | INSCRIÇÃO | DATA NASC. | FILHOS | LP | RL | CG | CE | NOTA FINAL | MODALIDADE |
|----------|--|-----------|------------|--------|-------|-------|-------|-------|------------|------------|
| 1º | VINÍCIUS DE CARVALHO MENDONÇA | 15918 | 26/02/1991 | 0 | 22,50 | 12,50 | 10,00 | 50,00 | 95,00 | AC |
| 2º | ALEXANDRE RODRIGUES MAIA FILHO | 14653 | 11/05/2001 | 0 | 22,50 | 10,00 | 12,50 | 50,00 | 95,00 | AC |
| 3º | PEDRO LIBÂNEO SARDO | 17352 | 12/06/2000 | 0 | 22,50 | 10,00 | 10,00 | 50,00 | 92,50 | AC |
| 4º | YASMIM MARIA EL KADRE COLAÇO DE ASSIS | 18784 | 13/07/2003 | 0 | 22,50 | 7,50 | 12,50 | 50,00 | 92,50 | AC |
| 5º | PATRICIA ALEXIA DE MORAIS CAETANO | 11105 | 01/06/1995 | 2 | 20,00 | 12,50 | 10,00 | 50,00 | 92,50 | AC |
| 6º | LAURA BUSSAB LEMOS DE CASTRO | 14933 | 28/04/1986 | 0 | 22,50 | 10,00 | 12,50 | 47,50 | 92,50 | AC |
| 7º | LAÍS DE SOUZA SILVA | 14453 | 12/01/1999 | 0 | 22,50 | 10,00 | 12,50 | 47,50 | 92,50 | AC |
| 8º | CLARA ISABELLE DAS NEVES GONÇALVES | 11733 | 13/05/2002 | 0 | 22,50 | 10,00 | 12,50 | 47,50 | 92,50 | AC |
| 9º | ADRIANA MARCIA CAMARGO | 16724 | 16/03/1977 | 1 | 20,00 | 12,50 | 12,50 | 47,50 | 92,50 | AC |
| 10º | KARINA DIAS PARADIZO | 11357 | 19/03/1993 | 1 | 20,00 | 12,50 | 12,50 | 47,50 | 92,50 | AC |
| 11º | MARCIA MARIA LIMA | 12625 | 24/01/1990 | 0 | 20,00 | 12,50 | 12,50 | 47,50 | 92,50 | PPP |
| 12º | GABRIELA ARAUJO BANDEIRA | 19926 | 24/08/2002 | 0 | 20,00 | 12,50 | 12,50 | 47,50 | 92,50 | AC |
| 13º | PÂMELLA DELESORTE QUINTILIANO DE SOUZA | 18159 | 23/12/2004 | 0 | 20,00 | 12,50 | 12,50 | 47,50 | 92,50 | AC |
| 14º | JULIANA ALVES CONCEIÇÃO CEZAR | 16444 | 04/06/1994 | 0 | 22,50 | 7,50 | 10,00 | 50,00 | 90,00 | AC |
| 15º | ALICE VITORIA DA SILVA SANTOS | 10401 | 27/08/2004 | 0 | 22,50 | 5,00 | 12,50 | 50,00 | 90,00 | AC |
| 16º | FILIPE RAMOS MIRANDA DA SILVA | 12657 | 06/04/1991 | 1 | 20,00 | 7,50 | 12,50 | 50,00 | 90,00 | AC |
| 17º | YASMIM CRISTINE FONSECA | 16927 | 14/10/2000 | 0 | 20,00 | 7,50 | 12,50 | 50,00 | 90,00 | PPP |
| 18º | JULIANA TEIXEIRA GOMES | 15689 | 09/03/2002 | 0 | 20,00 | 7,50 | 12,50 | 50,00 | 90,00 | AC |
| 19º | MARCUS SOUSA CASTRO THEODOSIO | 15828 | 21/09/1984 | 2 | 17,50 | 10,00 | 12,50 | 50,00 | 90,00 | AC |
| 20º | MARIA GABRIELA SANTOS ROSA | 14311 | 07/12/1997 | 0 | 22,50 | 10,00 | 10,00 | 47,50 | 90,00 | AC |
| 21º | GUILHERME MARTINELLI BUSCHER | 17710 | 25/02/1999 | 0 | 22,50 | 7,50 | 12,50 | 47,50 | 90,00 | AC |
| 22º | FABIANA SIMONI DE LARA DIAS | 15595 | 14/07/1974 | 0 | 20,00 | 10,00 | 12,50 | 47,50 | 90,00 | AC |
| 23º | CELINA DIAS GANDRA DE SOUSA | 19573 | 23/07/1986 | 0 | 20,00 | 10,00 | 12,50 | 47,50 | 90,00 | AC |
| 24º | JULIA FAGUNDES OLIVEIRA | 13593 | 31/07/1994 | 0 | 20,00 | 10,00 | 12,50 | 47,50 | 90,00 | AC |
| 25º | GIOVANNA GODINHO VIANA | 15509 | 21/02/2004 | 0 | 20,00 | 10,00 | 12,50 | 47,50 | 90,00 | AC |
| 26º | ENOQUE LEAL CORREA | 16777 | 04/01/1991 | 0 | 17,50 | 12,50 | 12,50 | 47,50 | 90,00 | AC |
| 27º | BEATRIZ CORDEIRO | 18214 | 11/03/1995 | 0 | 25,00 | 7,50 | 12,50 | 45,00 | 90,00 | PPP,PcD |
| 28º | JOÃO PAULO RAPHAEL MUNIZ | 13208 | 29/12/2002 | 0 | 22,50 | 12,50 | 10,00 | 45,00 | 90,00 | AC |



SECRETARIA MUNICIPAL DE FINANÇAS E GESTÃO

| | | | | | | | | | | |
|-----|--|-------|------------|---|-------|-------|-------|-------|-------|---------|
| 29º | ELISEU DOS REIS PEREIRA | 14082 | 02/10/1976 | 1 | 20,00 | 12,50 | 12,50 | 45,00 | 90,00 | AC |
| 30º | ANA JULIA DE SANTANA NASCIMENTO | 13192 | 13/11/2000 | 0 | 20,00 | 12,50 | 12,50 | 45,00 | 90,00 | AC |
| 31º | BEATRIZ PORTO MOREIRA | 18477 | 12/03/1998 | 0 | 25,00 | 10,00 | 12,50 | 42,50 | 90,00 | AC |
| 32º | THAIZA APARECIDA ROZA | 16982 | 10/05/1990 | 1 | 20,00 | 10,00 | 10,00 | 47,50 | 87,50 | PPP |
| 33º | JANIFFER DA SILVA ALVES | 12762 | 24/05/1975 | 0 | 20,00 | 7,50 | 12,50 | 47,50 | 87,50 | PPP |
| 34º | MILENA DOS SANTOS CONCEIÇÃO | 11633 | 20/11/1985 | 0 | 20,00 | 10,00 | 10,00 | 47,50 | 87,50 | PPP |
| 35º | ANDERSON LOPES DE SOUZA RODRIGUES | 16602 | 07/01/1979 | 1 | 17,50 | 10,00 | 12,50 | 47,50 | 87,50 | PPP |
| 36º | DANILO JORGE ALFREDO GODAN | 11630 | 23/06/1980 | 0 | 20,00 | 10,00 | 12,50 | 45,00 | 87,50 | PcD |
| 37º | SAMANTA LIDIANE MARTINS DE LIMA | 18612 | 05/01/1982 | 2 | 17,50 | 10,00 | 10,00 | 47,50 | 85,00 | PcD |
| 38º | DESYHE GOBETTI TAMADA | 13149 | 26/04/1985 | 1 | 15,00 | 10,00 | 12,50 | 47,50 | 85,00 | PPP |
| 39º | MARIA HELENA GOMES DA SILVA | 15904 | 08/01/1967 | 0 | 15,00 | 12,50 | 12,50 | 45,00 | 85,00 | PPP,PcD |
| 40º | MAYARA CRISTINA AMORIM FERREIRA | 17987 | 10/06/1996 | 0 | 22,50 | 10,00 | 10,00 | 42,50 | 85,00 | PPP |
| 41º | JOSIMAR LEITE DE OLIVEIRA | 16995 | 15/02/1982 | 1 | 20,00 | 10,00 | 12,50 | 42,50 | 85,00 | PPP |
| 42º | ALINE DA SILVA NEVES | 14419 | 04/05/1989 | 1 | 20,00 | 10,00 | 12,50 | 42,50 | 85,00 | PPP |
| 43º | JOÃO PEDRO TRINDADE ARAÚJO | 19901 | 24/12/2002 | 0 | 17,50 | 7,50 | 10,00 | 47,50 | 82,50 | PPP |
| 44º | JAQUELINE DOS SANTOS SILVA | 12916 | 25/06/1990 | 0 | 15,00 | 10,00 | 10,00 | 47,50 | 82,50 | PPP |
| 45º | LUCIENE GONÇALES CAIRO | 13133 | 17/05/1975 | 0 | 17,50 | 7,50 | 12,50 | 45,00 | 82,50 | PcD |
| 46º | DENISE ROBERTA DO NASCIMENTO | 11613 | 02/01/1985 | 2 | 17,50 | 7,50 | 7,50 | 47,50 | 80,00 | PcD |
| 47º | ALINE FERNANDA DE FREITAS CARVALHO LOPES | 15841 | 16/08/1984 | 1 | 20,00 | 5,00 | 12,50 | 42,50 | 80,00 | PcD |
| 48º | PAOLA TURCILIO ABREU | 14617 | 16/06/1983 | 2 | 15,00 | 10,00 | 12,50 | 42,50 | 80,00 | PcD |
| 49º | ESTELA BRAGA DE SOUZA | 18937 | 04/05/1982 | 1 | 17,50 | 5,00 | 12,50 | 42,50 | 77,50 | PcD |
| 50º | LARISSA CRISTINA DA SILVA | 18264 | 29/06/1997 | 1 | 17,50 | 2,50 | 7,50 | 47,50 | 75,00 | PcD |
| 51º | MYCHELLE RODRIGUES SILVA | 16915 | 21/04/1996 | 0 | 20,00 | 2,50 | 7,50 | 45,00 | 75,00 | PPP,PcD |
| 52º | PATRICIA KARINA CAMARGO | 10388 | 22/01/1988 | 2 | 15,00 | 7,50 | 10,00 | 42,50 | 75,00 | PcD |
| 53º | BRUNA OLIVENCIA GARCIA | 15362 | 14/12/2001 | 0 | 20,00 | 5,00 | 7,50 | 40,00 | 72,50 | PcD |
| 54º | ISABELLA FORJAZ DE AQUINO | 18622 | 20/05/2005 | 0 | 15,00 | 5,00 | 12,50 | 40,00 | 72,50 | PcD |
| 55º | MARIA DA CONCEIÇÃO TOMAZ ROSA | 18726 | 05/11/1971 | 1 | 12,50 | 5,00 | 10,00 | 42,50 | 70,00 | PcD |
| 56º | JULIANA ALVES GROCHOLSKI | 12464 | 03/01/1982 | 0 | 17,50 | 7,50 | 5,00 | 40,00 | 70,00 | PPP,PcD |
| 57º | ELISANGELA COELHO PIMENTA | 11229 | 13/05/1983 | 0 | 12,50 | 7,50 | 10,00 | 32,50 | 62,50 | PcD |
| 58º | SIDNEI BATISTA FLAUSINO | 17509 | 13/02/1978 | 1 | 10,00 | 2,50 | 7,50 | 40,00 | 60,00 | PcD |
| 59º | SIDNEY FERREIRA PIMENTEL | 15977 | 01/03/1981 | 1 | 5,00 | 5,00 | 12,50 | 37,50 | 60,00 | PcD |
| 60º | LARANI BONFIM DE OLIVEIRA | 11675 | 16/06/1992 | 0 | 12,50 | 5,00 | 7,50 | 35,00 | 60,00 | PcD |
| 61º | NAYARA FERREIRA DE ALCANTARA | 15179 | 21/05/1993 | 0 | 7,50 | 7,50 | 10,00 | 32,50 | 57,50 | PPP,PcD |
| 62º | MARIANA MOREIRA BONIFÁCIO | 19566 | 20/05/2003 | 0 | 5,00 | 5,00 | 12,50 | 32,50 | 55,00 | PcD |
| 63º | MARIVALDA SANTANA RODRIGUES ALVES FERREIRA | 17877 | 10/11/1954 | 0 | 2,50 | 2,50 | 12,50 | 32,50 | 50,00 | PcD |

Cargo: 202 - AUXILIAR SAÚDE BUCAL

| CLASSIF. | NOME | INSCRIÇÃO | DATA NASC. | FILHOS | LP | MAT | CG | CE | NOTA FINAL | MODALIDADE |
|----------|-----------------------------|-----------|------------|--------|-------|-------|-------|-------|------------|------------|
| 1º | ANALICE BARBOSA DOS SANTOS | 13651 | 05/02/1993 | 0 | 22,50 | 10,00 | 12,50 | 50,00 | 95,00 | AC |
| 2º | LETÍCIA DOS SANTOS OGEDA | 11571 | 22/12/2004 | 0 | 20,00 | 12,50 | 10,00 | 47,50 | 90,00 | AC |
| 3º | CAMILA ROSILANE LINO CHAGAS | 16861 | 16/03/1993 | 2 | 20,00 | 10,00 | 12,50 | 45,00 | 87,50 | AC |



SECRETARIA MUNICIPAL DE FINANÇAS E GESTÃO

| | | | | | | | | | | |
|-----|--------------------------------------|-------|------------|---|-------|-------|-------|-------|-------|-----|
| 4º | ROSA MARIA BRITO DA SILVA | 19201 | 30/08/1971 | 0 | 15,00 | 10,00 | 10,00 | 50,00 | 85,00 | PPP |
| 5º | JAQUELINE DOS SANTOS PEREIRA | 12131 | 31/07/1982 | 0 | 17,50 | 12,50 | 7,50 | 47,50 | 85,00 | AC |
| 6º | PATRICIA MARTINS GOMES CRUZ | 15140 | 11/11/1981 | 0 | 15,00 | 10,00 | 12,50 | 47,50 | 85,00 | AC |
| 7º | CLEIDE MARIA PEREIRA MONTEIRO | 19598 | 27/08/1969 | 1 | 17,50 | 10,00 | 12,50 | 45,00 | 85,00 | AC |
| 8º | FERNANDA BENTO DE OLIVEIRA | 10062 | 15/11/1989 | 1 | 17,50 | 10,00 | 12,50 | 45,00 | 85,00 | AC |
| 9º | LUIS GEOVANE GUEDES DOS SANTOS | 11287 | 18/09/1993 | 1 | 17,50 | 10,00 | 12,50 | 45,00 | 85,00 | AC |
| 10º | ANAÍS RODRIGUES DA CONCEIÇÃO | 17042 | 28/05/1997 | 0 | 22,50 | 12,50 | 10,00 | 40,00 | 85,00 | AC |
| 11º | DAIANE BATISTA DOS SANTOS | 12571 | 14/02/2003 | 0 | 20,00 | 7,50 | 7,50 | 47,50 | 82,50 | PPP |
| 12º | ROSA ELIDIA TENÓRIO CAVALCANTE | 11210 | 12/02/1982 | 1 | 17,50 | 7,50 | 10,00 | 47,50 | 82,50 | AC |
| 13º | MARIA DO ROSARIO SOUZA DA SILVA | 15265 | 09/10/1992 | 1 | 20,00 | 7,50 | 10,00 | 45,00 | 82,50 | AC |
| 14º | LIZIA MARA DOMINGUES | 14018 | 21/07/1967 | 0 | 20,00 | 10,00 | 7,50 | 45,00 | 82,50 | AC |
| 15º | ANA CLARA HAIDAR GOMES | 10938 | 03/05/2001 | 0 | 17,50 | 10,00 | 10,00 | 45,00 | 82,50 | AC |
| 16º | ALINIANE MARIA DE SOUZA | 11054 | 17/07/1990 | 1 | 20,00 | 12,50 | 7,50 | 42,50 | 82,50 | AC |
| 17º | ADRIANA RODRIGUES DE FREITAS | 18753 | 08/02/1969 | 0 | 15,00 | 10,00 | 7,50 | 47,50 | 80,00 | AC |
| 18º | ADRIANA SOARES DE LIMA SANTOS | 10233 | 08/01/1977 | 1 | 10,00 | 12,50 | 10,00 | 47,50 | 80,00 | AC |
| 19º | TATIANA APARECIDA SILVA DE HOLANDA | 15705 | 16/05/1986 | 2 | 22,50 | 5,00 | 7,50 | 45,00 | 80,00 | AC |
| 20º | GLADYS REGINA DE SOUZA CHAGAS | 10081 | 29/06/1984 | 1 | 17,50 | 12,50 | 5,00 | 45,00 | 80,00 | AC |
| 21º | RAPHAELA OHNESORGE DE SOUZA | 12129 | 27/12/1994 | 1 | 17,50 | 10,00 | 7,50 | 45,00 | 80,00 | AC |
| 22º | DEBORA NUNES ROSA | 10185 | 23/11/1973 | 0 | 17,50 | 7,50 | 10,00 | 45,00 | 80,00 | AC |
| 23º | ROSAINE ANGELICA DE JESUS LOPES | 12634 | 19/02/1978 | 0 | 17,50 | 7,50 | 10,00 | 45,00 | 80,00 | AC |
| 24º | JHAYNNE APARECIDA MOREIRA DE JESUS | 18618 | 18/02/2006 | 0 | 20,00 | 7,50 | 10,00 | 42,50 | 80,00 | AC |
| 25º | LUAMAR ARAÚJO SANTOS | 14697 | 21/12/1991 | 0 | 20,00 | 10,00 | 10,00 | 40,00 | 80,00 | AC |
| 26º | MAISA PRATES DA SILVA | 14559 | 20/02/1969 | 0 | 12,50 | 7,50 | 7,50 | 50,00 | 77,50 | PcD |
| 27º | DANIELE GONZAGA DE QUEIROZ FREITAS | 16347 | 09/07/1986 | 2 | 15,00 | 7,50 | 10,00 | 45,00 | 77,50 | PPP |
| 28º | ROSICLEIDE RIBEIRO TAVARES | 17286 | 09/10/1972 | 0 | 20,00 | 5,00 | 10,00 | 42,50 | 77,50 | PPP |
| 29º | CLAUDIA APARECIDA DE ALMEIDA PEREIRA | 13453 | 29/05/1977 | 1 | 15,00 | 7,50 | 5,00 | 45,00 | 72,50 | PPP |
| 30º | VIVIANE SOARES DE ARAUJO CAFE | 12459 | 10/01/1979 | 0 | 17,50 | 5,00 | 5,00 | 42,50 | 70,00 | PPP |
| 31º | GABRIELA SANTOS SILVA | 18397 | 25/09/1999 | 0 | 17,50 | 7,50 | 7,50 | 37,50 | 70,00 | PPP |
| 32º | MARINILZA GONCALVES DE CASTRO | 17380 | 20/11/1963 | 0 | 17,50 | 7,50 | 0,00 | 37,50 | 62,50 | PcD |
| 33º | IRINY RODRIGUES DA COSTA DUARTE | 12192 | 04/05/1993 | 1 | 12,50 | 12,50 | 2,50 | 35,00 | 62,50 | PPP |
| 34º | ELAINE FERREIRA DE CASTRO RIBEIRO | 19128 | 21/12/1981 | 2 | 12,50 | 7,50 | 7,50 | 32,50 | 60,00 | PcD |

Cargo: 203 - TÉCNICO DE ENFERMAGEM

| CLASSIF. | NOME | INSCRIÇÃO | DATA NASC. | FILHOS | LP | RL | CG | CE | NOTA FINAL | MODALIDADE |
|----------|----------------------------|-----------|------------|--------|-------|-------|-------|-------|------------|------------|
| 1º | ADRIANO DE SOUZA CAPINAM | 11582 | 31/08/1975 | 1 | 25,00 | 12,50 | 10,00 | 45,00 | 92,50 | PPP |
| 2º | ELIZEU FERREIRA DOS SANTOS | 10417 | 12/06/1999 | 0 | 22,50 | 12,50 | 10,00 | 45,00 | 90,00 | AC |
| 3º | KÉREN HAPUQUE DE SOUZA | 17508 | 19/08/2003 | 0 | 20,00 | 12,50 | 12,50 | 45,00 | 90,00 | AC |



SECRETARIA MUNICIPAL DE FINANÇAS E GESTÃO

| SANTANA | | | | | | | | | | |
|---------|--|-------|------------|---|-------|-------|-------|-------|-------|-----|
| 4º | NORBERTO BISPO DOS SANTOS | 10957 | 24/05/1978 | 0 | 22,50 | 7,50 | 12,50 | 45,00 | 87,50 | PPP |
| 5º | VIKTOR VITORIANO DA CRUZ | 15262 | 17/07/1995 | 0 | 22,50 | 10,00 | 10,00 | 45,00 | 87,50 | AC |
| 6º | LÍVIA MOURA VARJAO | 18561 | 15/08/1990 | 1 | 25,00 | 10,00 | 10,00 | 42,50 | 87,50 | AC |
| 7º | ADLIN MAYSA DA SILVA LIMA | 17709 | 18/11/2005 | 0 | 25,00 | 10,00 | 10,00 | 42,50 | 87,50 | AC |
| 8º | NICOLLY CRISTINA BERTONE DE PAULA | 12923 | 04/12/1997 | 0 | 22,50 | 12,50 | 10,00 | 42,50 | 87,50 | AC |
| 9º | ANTONIA ROSA DOS SANTOS SILVA | 17355 | 13/03/1997 | 0 | 25,00 | 10,00 | 12,50 | 40,00 | 87,50 | PPP |
| 10º | ÍTALO SOARES SANTOS SILVA | 11855 | 24/07/1997 | 0 | 25,00 | 10,00 | 12,50 | 40,00 | 87,50 | AC |
| 11º | MARIA EDUARDA DO NASCIMENTO COSTA | 13058 | 23/11/2000 | 0 | 25,00 | 12,50 | 10,00 | 40,00 | 87,50 | AC |
| 12º | MÁRCIA ANDREA SOUZA MACEDO CAVALCANTI | 15796 | 26/01/1976 | 0 | 20,00 | 7,50 | 10,00 | 47,50 | 85,00 | AC |
| 13º | DÉBORA VITURIANO NOVAES | 13828 | 11/08/2000 | 0 | 15,00 | 10,00 | 12,50 | 47,50 | 85,00 | AC |
| 14º | SYLVIA CARLA DE SOUZA SILVA | 15758 | 25/10/1985 | 2 | 20,00 | 7,50 | 12,50 | 45,00 | 85,00 | AC |
| 15º | STEPHANY THUANNY AZEVEDO NASCIMENTO | 13486 | 22/07/1991 | 2 | 20,00 | 12,50 | 7,50 | 45,00 | 85,00 | AC |
| 16º | ALEXANDRE DA SILVA FERREIRA | 16590 | 22/11/1992 | 2 | 20,00 | 10,00 | 10,00 | 45,00 | 85,00 | PPP |
| 17º | AMANDA DIAS ROCHA CASTELO BRANCO | 12315 | 21/06/1996 | 0 | 20,00 | 10,00 | 10,00 | 45,00 | 85,00 | AC |
| 18º | GIOVANNA DOS PASSOS SIQUEIRA | 18185 | 06/06/2002 | 0 | 17,50 | 12,50 | 10,00 | 45,00 | 85,00 | AC |
| 19º | NILO DE OLIVEIRA PESSOTTI | 12175 | 11/10/1987 | 0 | 22,50 | 10,00 | 10,00 | 42,50 | 85,00 | AC |
| 20º | EDUARDO JUIZ ARAÚJO | 17465 | 07/05/1996 | 0 | 22,50 | 10,00 | 10,00 | 42,50 | 85,00 | AC |
| 21º | MATHEUS OLIVEIRA PINTO | 14666 | 03/08/1995 | 0 | 20,00 | 12,50 | 10,00 | 42,50 | 85,00 | AC |
| 22º | AUDREY FERREIRA RODRIGUES MASSANEIRO | 12917 | 14/10/1991 | 0 | 25,00 | 10,00 | 10,00 | 40,00 | 85,00 | AC |
| 23º | JOSE REIS DOS SANTOS JUNIOR | 13368 | 09/07/1987 | 0 | 22,50 | 12,50 | 10,00 | 40,00 | 85,00 | PPP |
| 24º | EMANUEL SANTOS PEREIRA | 18723 | 04/02/2000 | 0 | 22,50 | 10,00 | 12,50 | 40,00 | 85,00 | AC |
| 25º | YASMIN DE FRANÇA JARDIM | 18623 | 10/11/2000 | 0 | 22,50 | 10,00 | 12,50 | 40,00 | 85,00 | AC |
| 26º | ELISÂNGELA OLIVEIRA DA PAIXÃO EDUARDO | 14971 | 09/05/1981 | 2 | 20,00 | 12,50 | 12,50 | 40,00 | 85,00 | AC |
| 27º | MARIA ISABEL NUNES CABRAL | 11505 | 27/06/2004 | 0 | 20,00 | 12,50 | 12,50 | 40,00 | 85,00 | AC |
| 28º | RAFAEL ORTEGA TORRES E SILVA | 18616 | 19/09/1994 | 0 | 25,00 | 10,00 | 12,50 | 37,50 | 85,00 | AC |
| 29º | JEAN PAULINO DE JESUS | 14607 | 05/04/2003 | 0 | 17,50 | 7,50 | 10,00 | 47,50 | 82,50 | AC |
| 30º | LAURA CONCEIÇÃO ALVES | 12276 | 31/08/2003 | 0 | 22,50 | 7,50 | 7,50 | 45,00 | 82,50 | AC |
| 31º | VICTOR ANGELO WERLICH RIBEIRO | 11442 | 01/12/1993 | 0 | 20,00 | 10,00 | 7,50 | 45,00 | 82,50 | AC |
| 32º | ANNA VITÓRIA DA SILVA SANTOS | 12019 | 13/11/2000 | 0 | 20,00 | 10,00 | 7,50 | 45,00 | 82,50 | AC |
| 33º | DEBORAH BARBOSA E BARBOSA | 12815 | 29/09/1978 | 0 | 25,00 | 5,00 | 10,00 | 42,50 | 82,50 | AC |
| 34º | MÁRCIA ALVES DE LIMA | 17295 | 17/02/1984 | 0 | 25,00 | 5,00 | 10,00 | 42,50 | 82,50 | AC |
| 35º | AMANDA CAROLINA DE ALMEIDA PEREIRA RAILO | 10386 | 24/12/1996 | 2 | 22,50 | 7,50 | 10,00 | 42,50 | 82,50 | AC |
| 36º | HENRIQUE MAURANO BROCARDI | 16084 | 17/07/2001 | 1 | 22,50 | 7,50 | 10,00 | 42,50 | 82,50 | AC |
| 37º | BIANCA COSTA DA SILVA | 10852 | 14/03/1996 | 0 | 22,50 | 7,50 | 10,00 | 42,50 | 82,50 | AC |
| 38º | MATHEUS RODRIGUES DA SILVA | 10543 | 24/12/1996 | 0 | 22,50 | 12,50 | 5,00 | 42,50 | 82,50 | AC |
| 39º | DOUGLAS ALVES DOS SANTOS | 10309 | 07/09/2003 | 0 | 22,50 | 7,50 | 10,00 | 42,50 | 82,50 | AC |
| 40º | ALICE ALARCON | 16803 | 23/03/2005 | 0 | 22,50 | 7,50 | 10,00 | 42,50 | 82,50 | AC |
| 41º | ERIKA DA COSTA RODRIGUES DE LIMA | 11961 | 08/03/1990 | 2 | 20,00 | 10,00 | 10,00 | 42,50 | 82,50 | AC |
| 42º | FABIANA ISIDORO DOS SANTOS SILVA | 14751 | 21/05/1982 | 1 | 20,00 | 10,00 | 10,00 | 42,50 | 82,50 | AC |



SECRETARIA MUNICIPAL DE FINANÇAS E GESTÃO

| | | | | | | | | | | |
|-----|--|-------|------------|---|-------|-------|-------|-------|-------|-----|
| 43º | MARIA JOSÉ SOUZA MACEDO DOS SANTOS | 14417 | 17/09/1969 | 0 | 20,00 | 7,50 | 12,50 | 42,50 | 82,50 | AC |
| 44º | WELITON HENRIQUE CAPRONI | 13684 | 05/11/1987 | 0 | 20,00 | 7,50 | 12,50 | 42,50 | 82,50 | AC |
| 45º | JULIANA DA SILVA LIMA | 13969 | 19/09/1999 | 0 | 20,00 | 7,50 | 12,50 | 42,50 | 82,50 | AC |
| 46º | THAWANY TEREZA DE SOUZA SANTOS | 11772 | 29/09/2001 | 0 | 20,00 | 12,50 | 7,50 | 42,50 | 82,50 | PPP |
| 47º | JULIA GABRIELA AMARAL DE SOUSA | 10937 | 03/02/2003 | 0 | 20,00 | 10,00 | 10,00 | 42,50 | 82,50 | AC |
| 48º | MURILLO QUINTILIANO GUERRA | 12242 | 14/07/2004 | 0 | 20,00 | 10,00 | 10,00 | 42,50 | 82,50 | AC |
| 49º | AUDREY SILVA SANTOS PINHEIRO | 14114 | 11/09/1980 | 0 | 17,50 | 12,50 | 10,00 | 42,50 | 82,50 | AC |
| 50º | CAROLINE SANTIAGO DE SOUZA | 11972 | 29/11/1994 | 0 | 17,50 | 10,00 | 12,50 | 42,50 | 82,50 | AC |
| 51º | PATRÍCIA MARIA DA COSTA | 19516 | 27/08/1974 | 0 | 25,00 | 7,50 | 10,00 | 40,00 | 82,50 | AC |
| 52º | JULIANA TEIXEIRA DANTAS | 16839 | 28/04/1984 | 1 | 22,50 | 7,50 | 12,50 | 40,00 | 82,50 | AC |
| 53º | JESSICA CORRÊA TELES DE OLIVEIRA | 12393 | 28/10/1991 | 1 | 22,50 | 7,50 | 12,50 | 40,00 | 82,50 | AC |
| 54º | MAYARA BARBOSA | 17686 | 01/01/1994 | 1 | 22,50 | 10,00 | 10,00 | 40,00 | 82,50 | AC |
| 55º | LUANA APARECIDA FEIJO DE AZEVEDO | 11754 | 15/07/1995 | 1 | 22,50 | 7,50 | 12,50 | 40,00 | 82,50 | AC |
| 56º | SIMONE VALÉRIA DE MOURA FERREIRA | 19070 | 17/09/1982 | 0 | 22,50 | 7,50 | 12,50 | 40,00 | 82,50 | AC |
| 57º | KAREN VASCONCELOS DE PAULA | 14714 | 20/04/1991 | 0 | 22,50 | 10,00 | 10,00 | 40,00 | 82,50 | AC |
| 58º | JOYCE CONSTANTINO SANTOS | 11411 | 05/11/1997 | 0 | 22,50 | 7,50 | 12,50 | 40,00 | 82,50 | AC |
| 59º | MAYARA VASCONCELOS SOUZA | 15474 | 30/09/1998 | 0 | 22,50 | 7,50 | 12,50 | 40,00 | 82,50 | AC |
| 60º | BRUNA DE OLIVEIRA MATHIAS MONDELO | 14798 | 23/06/1994 | 1 | 20,00 | 12,50 | 10,00 | 40,00 | 82,50 | AC |
| 61º | JULIA SILVA FERRAZ VILLELA | 19354 | 31/01/1996 | 1 | 20,00 | 10,00 | 12,50 | 40,00 | 82,50 | PPP |
| 62º | PAMELA MARINI ESPINDOLA | 11456 | 24/12/1989 | 0 | 20,00 | 10,00 | 12,50 | 40,00 | 82,50 | AC |
| 63º | RAYANE CRISTIAN DOS SANTOS SILVA SOUZA | 10679 | 03/03/1993 | 0 | 20,00 | 10,00 | 12,50 | 40,00 | 82,50 | AC |
| 64º | DEBORA VIEIRA MEIRELES DO NASCIMENTO | 10874 | 04/07/1986 | 2 | 25,00 | 10,00 | 10,00 | 37,50 | 82,50 | AC |
| 65º | LUCAS HENRIQUE DA SILVA MELO | 15597 | 30/12/1996 | 2 | 25,00 | 7,50 | 12,50 | 37,50 | 82,50 | AC |
| 66º | LUCIANA GOMES DOS SANTOS | 15214 | 16/09/1980 | 0 | 25,00 | 7,50 | 12,50 | 37,50 | 82,50 | AC |
| 67º | FABIANA DA SILVA PRADO | 18748 | 01/04/1981 | 0 | 22,50 | 12,50 | 10,00 | 37,50 | 82,50 | AC |
| 68º | SIMONE FRANCISCA SILVA BRITO | 18256 | 14/07/1985 | 0 | 22,50 | 10,00 | 12,50 | 37,50 | 82,50 | PPP |
| 69º | JOYCE ALBUQUERQUE DOS SANTOS | 18275 | 15/12/2002 | 0 | 20,00 | 10,00 | 5,00 | 45,00 | 80,00 | PPP |
| 70º | RAPHAELA TELES RODRIGUES | 13096 | 28/01/1996 | 1 | 17,50 | 7,50 | 10,00 | 45,00 | 80,00 | AC |
| 71º | DJAVAN AVELINO DA SILVA | 10979 | 30/05/1983 | 1 | 15,00 | 7,50 | 12,50 | 45,00 | 80,00 | AC |
| 72º | RAFAEL ESAÚ DOS SANTOS | 12713 | 24/12/1986 | 0 | 15,00 | 10,00 | 10,00 | 45,00 | 80,00 | AC |
| 73º | CLAUDIA SILVA MONTALVÃO | 14654 | 25/07/1972 | 1 | 22,50 | 5,00 | 10,00 | 42,50 | 80,00 | AC |
| 74º | ROBERTA CRUZ BARROS DOS SANTOS | 15754 | 02/02/1978 | 0 | 22,50 | 2,50 | 12,50 | 42,50 | 80,00 | PPP |
| 75º | ANDRÉA MANTOVANI DA SILVA | 10035 | 03/02/1987 | 0 | 22,50 | 5,00 | 10,00 | 42,50 | 80,00 | AC |
| 76º | FERNANDA GOMES MONSORES | 13086 | 24/05/1994 | 0 | 22,50 | 7,50 | 7,50 | 42,50 | 80,00 | AC |
| 77º | JULIA FAGUNDES OLIVEIRA | 11782 | 31/07/1994 | 0 | 22,50 | 10,00 | 5,00 | 42,50 | 80,00 | AC |
| 78º | DANIEL BRUNO OLIVEIRA AMARAL | 15979 | 19/02/1982 | 1 | 20,00 | 10,00 | 7,50 | 42,50 | 80,00 | AC |
| 79º | DANIEL LUCAS GONÇALVES | 13728 | 01/10/1971 | 0 | 20,00 | 7,50 | 10,00 | 42,50 | 80,00 | AC |
| 80º | ELISÂNGELA VICENTE DA SILVA | 14595 | 29/07/1975 | 0 | 20,00 | 7,50 | 10,00 | 42,50 | 80,00 | AC |
| 81º | MARCIO ROGERIO DA SILVA LEITE | 12990 | 23/03/1977 | 0 | 20,00 | 5,00 | 12,50 | 42,50 | 80,00 | AC |
| 82º | DANILO JOSÉ DE LIMA | 19721 | 08/09/1985 | 0 | 20,00 | 7,50 | 10,00 | 42,50 | 80,00 | AC |



SECRETARIA MUNICIPAL DE FINANÇAS E GESTÃO

| | | | | | | | | | | |
|------|--|-------|------------|---|-------|-------|-------|-------|-------|-----|
| 83º | DANILO ANTONIO FRANCA CARVALHO | 17876 | 21/06/1990 | 0 | 20,00 | 10,00 | 7,50 | 42,50 | 80,00 | AC |
| 84º | DEBORA MORANDE CORREIA | 14044 | 21/09/1991 | 0 | 20,00 | 10,00 | 7,50 | 42,50 | 80,00 | AC |
| 85º | PRISCILA TELES BARBOSA | 10117 | 13/05/1995 | 0 | 20,00 | 7,50 | 10,00 | 42,50 | 80,00 | AC |
| 86º | DANDARA DOS SANTOS | 16854 | 15/08/1998 | 0 | 20,00 | 7,50 | 10,00 | 42,50 | 80,00 | PPP |
| 87º | SARAH SANTOS LIMA | 10516 | 26/01/2003 | 0 | 20,00 | 5,00 | 12,50 | 42,50 | 80,00 | AC |
| 88º | GIOVANNA SANTANA SANTOS | 11786 | 28/10/2005 | 0 | 20,00 | 10,00 | 7,50 | 42,50 | 80,00 | AC |
| 89º | VANESSA RIBEIRO DO NASCIMENTO | 18363 | 09/04/1979 | 2 | 17,50 | 10,00 | 10,00 | 42,50 | 80,00 | AC |
| 90º | BRUNO SANTOS TEIXEIRA | 16049 | 11/09/1995 | 1 | 17,50 | 10,00 | 10,00 | 42,50 | 80,00 | AC |
| 91º | JOSÉ ELENILSON DIÓGENES SILVA | 15143 | 15/06/1993 | 0 | 17,50 | 10,00 | 10,00 | 42,50 | 80,00 | AC |
| 92º | NATHAN PEREIRA DE FRANÇA | 11604 | 02/02/2003 | 0 | 17,50 | 10,00 | 10,00 | 42,50 | 80,00 | AC |
| 93º | PEDRO HENRIQUE PEREIRA DE SANTANA | 13078 | 01/04/2006 | 0 | 17,50 | 10,00 | 10,00 | 42,50 | 80,00 | AC |
| 94º | YURI LUIZ DOS SANTOS | 17329 | 26/06/1997 | 0 | 15,00 | 10,00 | 12,50 | 42,50 | 80,00 | AC |
| 95º | DANIEL VICTOR SILVA PEREIRA | 10468 | 02/04/1999 | 0 | 15,00 | 10,00 | 12,50 | 42,50 | 80,00 | AC |
| 96º | SELMA RAMALHO ANDRADE | 13864 | 23/03/1981 | 1 | 25,00 | 7,50 | 7,50 | 40,00 | 80,00 | AC |
| 97º | ADRIANA EMIKO MAEDA | 15087 | 06/12/1979 | 0 | 25,00 | 7,50 | 7,50 | 40,00 | 80,00 | AC |
| 98º | RENATA OLIVEIRA AGUIAR NASCIMENTO | 18523 | 03/07/1987 | 3 | 22,50 | 7,50 | 10,00 | 40,00 | 80,00 | AC |
| 99º | GUILHERME RODRIGUES DA SILVA SANTOS | 12233 | 31/08/1995 | 1 | 22,50 | 10,00 | 7,50 | 40,00 | 80,00 | AC |
| 100º | SKARLAT DOS SANTOS BEZERRA | 15160 | 02/02/2002 | 0 | 22,50 | 7,50 | 10,00 | 40,00 | 80,00 | AC |
| 101º | GABRIELA TELES PORTO | 18349 | 18/04/2004 | 0 | 22,50 | 10,00 | 7,50 | 40,00 | 80,00 | AC |
| 102º | MATEUS DA LUZ FRANCISCO | 10426 | 17/03/2007 | 0 | 22,50 | 7,50 | 10,00 | 40,00 | 80,00 | PPP |
| 103º | ELIANA DOS SANTOS SOUZA | 13363 | 25/06/1987 | 2 | 20,00 | 10,00 | 10,00 | 40,00 | 80,00 | AC |
| 104º | VALERIA CRISTINA DE OLIVEIRA FERNANDES | 17346 | 31/05/1991 | 1 | 20,00 | 10,00 | 10,00 | 40,00 | 80,00 | PPP |
| 105º | HADRYELLE TAVARES SANTOS DE OLIVEIRA | 18875 | 13/10/1996 | 1 | 20,00 | 10,00 | 10,00 | 40,00 | 80,00 | AC |
| 106º | BRUNA ESTEFANY ARAUJO SILVA | 12101 | 07/05/2000 | 1 | 20,00 | 7,50 | 12,50 | 40,00 | 80,00 | AC |
| 107º | ADRIELLE MARTILIANO DA CUNHA | 14683 | 18/10/2000 | 1 | 20,00 | 10,00 | 10,00 | 40,00 | 80,00 | AC |
| 108º | ÉRICA LESSA DE MACEDO | 11083 | 25/09/1973 | 0 | 20,00 | 7,50 | 12,50 | 40,00 | 80,00 | AC |
| 109º | GENILZA MARIA DOS SANTOS | 11924 | 02/02/1980 | 0 | 20,00 | 7,50 | 12,50 | 40,00 | 80,00 | AC |
| 110º | VIVIAN JANINE AMBRIOLA OKU | 15060 | 05/04/1993 | 0 | 20,00 | 10,00 | 10,00 | 40,00 | 80,00 | AC |
| 111º | DHARA DOS SANTOS SILVA | 17911 | 29/05/1998 | 0 | 20,00 | 12,50 | 7,50 | 40,00 | 80,00 | PPP |
| 112º | HELENA CRISTINA DE MELO OLIVEIRA | 17490 | 08/05/1999 | 0 | 20,00 | 10,00 | 10,00 | 40,00 | 80,00 | AC |
| 113º | LAÍS MOREIRA LOIOLA | 15986 | 11/01/2000 | 0 | 20,00 | 10,00 | 10,00 | 40,00 | 80,00 | AC |
| 114º | HEBILIN PEREIRA MESSIAS | 17096 | 05/10/2002 | 0 | 20,00 | 7,50 | 12,50 | 40,00 | 80,00 | AC |
| 115º | MAYARA KELLEN FERREIRA MARTINS | 19717 | 07/03/2004 | 0 | 20,00 | 10,00 | 10,00 | 40,00 | 80,00 | AC |
| 116º | BEATRIZ STEPHANIE CARVALHO OLAIA PARENTE | 12387 | 02/09/2005 | 0 | 20,00 | 10,00 | 10,00 | 40,00 | 80,00 | AC |
| 117º | ANA PAULA FRANCISCO DOS SANTOS | 10892 | 26/07/1983 | 2 | 17,50 | 10,00 | 12,50 | 40,00 | 80,00 | AC |
| 118º | MARINA PUPO ALONSO | 10882 | 03/04/1991 | 1 | 17,50 | 12,50 | 10,00 | 40,00 | 80,00 | AC |
| 119º | JULIA DA SILVA PIMENTA | 12667 | 14/03/2004 | 0 | 17,50 | 12,50 | 10,00 | 40,00 | 80,00 | AC |
| 120º | MARIANA LINS SOARES | 17293 | 10/11/1996 | 2 | 15,00 | 12,50 | 12,50 | 40,00 | 80,00 | PPP |
| 121º | STEFANY AMÉLIA LOURENÇO | 15937 | 01/05/1997 | 0 | 25,00 | 10,00 | 7,50 | 37,50 | 80,00 | PPP |
| 122º | VANESSA DO VALE FERREIRA CARVALHO | 16452 | 10/04/1987 | 1 | 22,50 | 7,50 | 12,50 | 37,50 | 80,00 | AC |
| 123º | NALYN DE OLIVEIRA GOMES RAMOS | 19578 | 29/06/1982 | 2 | 20,00 | 10,00 | 12,50 | 37,50 | 80,00 | AC |



SECRETARIA MUNICIPAL DE FINANÇAS E GESTÃO

| | | | | | | | | | | |
|------|--|-------|------------|---|-------|-------|-------|-------|-------|-----|
| 124º | CRISTINA ARAÚJO DE LIMA | 15497 | 01/02/1972 | 1 | 20,00 | 10,00 | 12,50 | 37,50 | 80,00 | AC |
| 125º | VICTOR MANUEL GIRENZ VALENTE COUTO | 10427 | 07/04/1983 | 1 | 20,00 | 12,50 | 10,00 | 37,50 | 80,00 | AC |
| 126º | STEPHANYE JORDANI DA SILVA CORREA | 16553 | 02/01/1990 | 1 | 20,00 | 10,00 | 12,50 | 37,50 | 80,00 | AC |
| 127º | MYCKAELLA AMARO REBOUÇAS | 10157 | 26/02/2004 | 1 | 20,00 | 10,00 | 12,50 | 37,50 | 80,00 | AC |
| 128º | DIEGO RAMOS DA CRUZ | 11445 | 14/08/1982 | 0 | 20,00 | 10,00 | 12,50 | 37,50 | 80,00 | AC |
| 129º | VANESSA CRISTINA HABER TEIXEIRA | 17269 | 12/02/1988 | 0 | 20,00 | 10,00 | 12,50 | 37,50 | 80,00 | AC |
| 130º | FELIPE MONTEIRO BARBOSA | 10011 | 02/10/1993 | 0 | 20,00 | 10,00 | 12,50 | 37,50 | 80,00 | AC |
| 131º | GRASIELLY SANTANA RIBEIRO | 17696 | 20/01/1999 | 0 | 20,00 | 12,50 | 10,00 | 37,50 | 80,00 | AC |
| 132º | LETÍCIA DE OLIVEIRA SANTOS SAMPAIO | 11203 | 29/03/2000 | 0 | 20,00 | 12,50 | 10,00 | 37,50 | 80,00 | AC |
| 133º | MARINA TEREZINHA DE SOUZA | 18643 | 02/01/1971 | 0 | 25,00 | 10,00 | 10,00 | 35,00 | 80,00 | AC |
| 134º | JOYCE ALVES DOS SANTOS PEREIRA | 17290 | 29/08/1995 | 1 | 22,50 | 10,00 | 12,50 | 35,00 | 80,00 | PPP |
| 135º | ANA JULIA AMARANTE MUNIZ | 11964 | 05/02/2001 | 0 | 20,00 | 12,50 | 12,50 | 35,00 | 80,00 | AC |
| 136º | LUCIANA AGROFOGLIO FERREIRA | 15114 | 02/09/1961 | 0 | 20,00 | 5,00 | 7,50 | 45,00 | 77,50 | AC |
| 137º | CRISTINA PAZIANI | 13844 | 16/06/1963 | 2 | 22,50 | 2,50 | 12,50 | 40,00 | 77,50 | AC |
| 138º | BRUNA GABRIELA DA CUNHA DE SOUZA | 13757 | 29/04/1993 | 0 | 17,50 | 5,00 | 7,50 | 47,50 | 77,50 | AC |
| 139º | GABRIEL DE OLIVEIRA MORENO | 11382 | 13/09/1985 | 2 | 17,50 | 5,00 | 10,00 | 45,00 | 77,50 | AC |
| 140º | HELEN EDUARDA DA SILVA MENEZES | 17175 | 03/07/1998 | 1 | 17,50 | 7,50 | 7,50 | 45,00 | 77,50 | AC |
| 141º | NATALY RODRIGUES DE LIRA | 17341 | 02/12/1992 | 0 | 17,50 | 5,00 | 10,00 | 45,00 | 77,50 | AC |
| 142º | STEPHANY LIMA FORTUNATO | 13628 | 30/12/2003 | 0 | 17,50 | 7,50 | 7,50 | 45,00 | 77,50 | AC |
| 143º | TATIANE MARTINS GOMES SILVA | 15180 | 11/03/1987 | 0 | 15,00 | 7,50 | 10,00 | 45,00 | 77,50 | AC |
| 144º | MAYARA SILVA DE OLIVEIRA | 15099 | 16/06/1989 | 1 | 22,50 | 7,50 | 5,00 | 42,50 | 77,50 | AC |
| 145º | ISABELLY EVELYN DOS SANTOS COSTA | 16517 | 22/11/2003 | 0 | 22,50 | 7,50 | 5,00 | 42,50 | 77,50 | PPP |
| 146º | THAINA DE OLIVEIRA SILVA | 11137 | 04/05/1998 | 2 | 20,00 | 5,00 | 10,00 | 42,50 | 77,50 | AC |
| 147º | MARIA DA CONCEIÇÃO TOMAZ ROSA | 18722 | 05/11/1971 | 1 | 20,00 | 5,00 | 10,00 | 42,50 | 77,50 | PcD |
| 148º | NEREIDA CRISTINA DA COSTA ALBUQUERQUE JORGE | 10512 | 21/01/1991 | 1 | 20,00 | 7,50 | 7,50 | 42,50 | 77,50 | AC |
| 149º | ALICE APARECIDA LOURENÇO | 14816 | 19/06/1980 | 0 | 20,00 | 7,50 | 7,50 | 42,50 | 77,50 | PPP |
| 150º | TATIANE CARBONEIRO DE SOUZA | 15679 | 11/03/1986 | 0 | 20,00 | 7,50 | 7,50 | 42,50 | 77,50 | AC |
| 151º | APARECIDA CASSANDRA SILVA DE FREITAS | 12797 | 22/09/1992 | 0 | 20,00 | 5,00 | 10,00 | 42,50 | 77,50 | AC |
| 152º | CAIO BATISTA NETO | 14981 | 12/06/1996 | 0 | 20,00 | 5,00 | 10,00 | 42,50 | 77,50 | AC |
| 153º | LARISSA DO NASCIMENTO GONZAGA | 17469 | 03/04/1998 | 0 | 20,00 | 7,50 | 7,50 | 42,50 | 77,50 | PPP |
| 154º | LARISSA DOS SANTOS VIANA | 16311 | 15/02/2001 | 0 | 20,00 | 7,50 | 7,50 | 42,50 | 77,50 | AC |
| 155º | LIVIA DAS NEVES | 17129 | 31/12/2005 | 0 | 20,00 | 10,00 | 5,00 | 42,50 | 77,50 | AC |
| 156º | MARIZA VILELA PEREIRA | 19610 | 25/01/1978 | 2 | 17,50 | 10,00 | 7,50 | 42,50 | 77,50 | AC |
| 157º | DENISE VITORIANO | 15475 | 01/05/1984 | 2 | 17,50 | 10,00 | 7,50 | 42,50 | 77,50 | AC |
| 158º | TIELE CRISTINA BRITZ DA SILVA MARQUES | 19200 | 27/01/1989 | 1 | 17,50 | 10,00 | 7,50 | 42,50 | 77,50 | AC |
| 159º | BEATRIZ ALVES BRASIL | 17255 | 26/07/1992 | 1 | 17,50 | 7,50 | 10,00 | 42,50 | 77,50 | AC |
| 160º | IASMYN DE LIMA SILVA | 18891 | 07/05/2002 | 1 | 17,50 | 10,00 | 7,50 | 42,50 | 77,50 | AC |
| 161º | VALDINEI SILVA DE ABREU | 15903 | 13/09/1982 | 0 | 17,50 | 5,00 | 12,50 | 42,50 | 77,50 | AC |
| 162º | JULIA CRISTINA CUNHA DE MEDEIROS | 11109 | 07/07/2002 | 0 | 17,50 | 10,00 | 7,50 | 42,50 | 77,50 | AC |



SECRETARIA MUNICIPAL DE FINANÇAS E GESTÃO

| | | | | | | | | | | |
|------|--|-------|------------|---|-------|-------|-------|-------|-------|-----|
| 163º | PAULO RICARDO CAVALCANTE DOS SANTOS | 10214 | 17/03/2003 | 0 | 17,50 | 10,00 | 7,50 | 42,50 | 77,50 | AC |
| 164º | REBECA ARENCIANO RODRIGUES | 11784 | 03/06/2004 | 0 | 17,50 | 7,50 | 10,00 | 42,50 | 77,50 | AC |
| 165º | ELIZABETH GOMES DE FIGUEIREDO | 10069 | 10/09/1987 | 5 | 15,00 | 10,00 | 10,00 | 42,50 | 77,50 | AC |
| 166º | DHRIELLY MOREIRA DA SILVA | 17889 | 03/07/1992 | 2 | 15,00 | 10,00 | 10,00 | 42,50 | 77,50 | AC |
| 167º | FABIANA SANTANA TEODORO VÂNIA CONCEIÇÃO DE CARVALHO | 16022 | 01/05/1990 | 1 | 15,00 | 7,50 | 12,50 | 42,50 | 77,50 | AC |
| 168º | GISELE DE FRANÇA SANTOS | 13442 | 06/08/1977 | 0 | 15,00 | 7,50 | 12,50 | 42,50 | 77,50 | AC |
| 169º | GABRIELLA DOS SANTOS ANTUNES | 18097 | 06/10/1986 | 0 | 15,00 | 10,00 | 10,00 | 42,50 | 77,50 | PPP |
| 170º | PATRICIA ALBUQUERQUE ROSSINI | 18408 | 30/07/1998 | 0 | 15,00 | 10,00 | 10,00 | 42,50 | 77,50 | AC |
| 171º | CARMEN LUCIA DO NASCIMENTO MUNIZ DORNELAS | 15525 | 11/12/1979 | 1 | 22,50 | 7,50 | 7,50 | 40,00 | 77,50 | AC |
| 172º | ERLAINE CONCEIÇÃO DOS SANTOS | 11761 | 15/05/1980 | 1 | 22,50 | 5,00 | 10,00 | 40,00 | 77,50 | AC |
| 173º | JANAINA PEREIRA DE MORAIS VAGNER SILVA DO NASCIMENTO | 13259 | 22/05/1988 | 1 | 22,50 | 5,00 | 10,00 | 40,00 | 77,50 | AC |
| 174º | THAINÁ APARECIDA VIRIATO DE LIMA | 12450 | 24/08/1983 | 0 | 22,50 | 2,50 | 12,50 | 40,00 | 77,50 | AC |
| 175º | ALINE DA SILVA LOPES RAQUEL LUZIA RODRIGUES DE LIMA | 17471 | 08/07/1995 | 0 | 22,50 | 7,50 | 7,50 | 40,00 | 77,50 | PPP |
| 176º | ADRIANA EDUARDO DE BARROS BARBOSA | 10618 | 11/12/2002 | 0 | 22,50 | 7,50 | 7,50 | 40,00 | 77,50 | AC |
| 177º | JOYCE ELIZABETH FERREIRA E SILVA | 17500 | 19/05/2003 | 0 | 22,50 | 5,00 | 10,00 | 40,00 | 77,50 | AC |
| 178º | PAMELLA LIMA CARVALHO | 11038 | 12/04/1989 | 4 | 20,00 | 7,50 | 10,00 | 40,00 | 77,50 | AC |
| 179º | LEONARDO JUNIOR DA SILVA FONSECA | 12557 | 09/11/1987 | 3 | 20,00 | 7,50 | 10,00 | 40,00 | 77,50 | AC |
| 180º | THAIS MARTINELLI LOBO | 15022 | 10/01/1984 | 2 | 20,00 | 7,50 | 10,00 | 40,00 | 77,50 | AC |
| 181º | FABIO LEITE JUSTINO DA SILVA | 14508 | 06/09/1985 | 2 | 20,00 | 7,50 | 10,00 | 40,00 | 77,50 | AC |
| 182º | MAYARA DE FREITAS DA SILVA ALBUQUERQUE DE OLIVEIRA | 14634 | 17/10/1989 | 2 | 20,00 | 7,50 | 10,00 | 40,00 | 77,50 | AC |
| 183º | HELORA SANTOS | 19292 | 17/11/1981 | 1 | 20,00 | 10,00 | 7,50 | 40,00 | 77,50 | AC |
| 184º | MARIA HELENA DOS SANTOS | 19451 | 12/12/1989 | 1 | 20,00 | 10,00 | 7,50 | 40,00 | 77,50 | AC |
| 185º | ELIDE DAMIN | 13933 | 01/05/1991 | 1 | 20,00 | 10,00 | 7,50 | 40,00 | 77,50 | AC |
| 186º | JULIA CAROLINA DE CARVALHO ZENHA | 17208 | 16/12/1997 | 1 | 20,00 | 7,50 | 10,00 | 40,00 | 77,50 | AC |
| 187º | TALITA DOS SANTOS SALES | 17248 | 03/04/1971 | 0 | 20,00 | 5,00 | 12,50 | 40,00 | 77,50 | AC |
| 188º | CAMILA FERNANDES AMORIM BRUNO DOMINGOS MENEZES FRAGA | 19111 | 18/10/1983 | 0 | 20,00 | 7,50 | 10,00 | 40,00 | 77,50 | AC |
| 189º | GISELE DOS SANTOS SILVA | 17013 | 23/11/1990 | 0 | 20,00 | 7,50 | 10,00 | 40,00 | 77,50 | AC |
| 190º | LUCIANA LEONIS RAMPON | 15269 | 23/08/1996 | 0 | 20,00 | 7,50 | 10,00 | 40,00 | 77,50 | PPP |
| 191º | ANA CAROLYNA DE FREITAS ANDRADE GOUVÊA | 10116 | 12/11/1996 | 0 | 20,00 | 5,00 | 12,50 | 40,00 | 77,50 | AC |
| 192º | JANAINA FERREIRA DA SILVA | 17634 | 14/08/1997 | 0 | 20,00 | 10,00 | 7,50 | 40,00 | 77,50 | AC |
| 193º | JULIA ESTEVAM DE CARVALHO | 10258 | 10/04/1998 | 0 | 20,00 | 7,50 | 10,00 | 40,00 | 77,50 | AC |
| 194º | ANA PAULA MARIA DA SILVA | 16773 | 24/12/1998 | 0 | 20,00 | 7,50 | 10,00 | 40,00 | 77,50 | AC |
| 195º | TAÍS ARAÚJO DE ALMEIDA | 13661 | 24/07/1999 | 0 | 20,00 | 7,50 | 10,00 | 40,00 | 77,50 | AC |
| 196º | THIAGO ALVES SILVA | 13220 | 01/08/1999 | 0 | 20,00 | 10,00 | 7,50 | 40,00 | 77,50 | AC |
| 197º | | 10718 | 27/03/2005 | 0 | 20,00 | 7,50 | 10,00 | 40,00 | 77,50 | AC |
| 198º | | 18208 | 12/08/1992 | 4 | 17,50 | 7,50 | 12,50 | 40,00 | 77,50 | AC |
| 199º | | 12718 | 16/06/1988 | 2 | 17,50 | 7,50 | 12,50 | 40,00 | 77,50 | AC |
| 200º | | 18224 | 27/08/1988 | 2 | 17,50 | 12,50 | 7,50 | 40,00 | 77,50 | AC |



SECRETARIA MUNICIPAL DE FINANÇAS E GESTÃO

| | | | | | | | | | | |
|------|--------------------------------------|-------|------------|---|-------|-------|-------|-------|-------|-----|
| 201º | CAMILA GOMES RUFFO | 14923 | 29/12/1988 | 2 | 17,50 | 7,50 | 12,50 | 40,00 | 77,50 | AC |
| 202º | CAMILA CRISTINA SEVERO DOS SANTOS | 12949 | 09/01/1990 | 2 | 17,50 | 7,50 | 12,50 | 40,00 | 77,50 | AC |
| 203º | JUCINEIA VITÓRIA FERREIRA MACHADO | 12649 | 01/09/1976 | 1 | 17,50 | 7,50 | 12,50 | 40,00 | 77,50 | AC |
| 204º | DAVID MACEDO DO CARMO FILHO | 19394 | 07/09/1984 | 1 | 17,50 | 7,50 | 12,50 | 40,00 | 77,50 | AC |
| 205º | KARINA VIEIRA DOS SANTOS COSTA | 17864 | 18/05/1996 | 1 | 17,50 | 12,50 | 7,50 | 40,00 | 77,50 | PPP |
| 206º | CHRISTIAN NICOLUCCI | 10037 | 21/12/1974 | 0 | 17,50 | 12,50 | 7,50 | 40,00 | 77,50 | AC |
| 207º | JENNIFER GOLDY MEIER KOGOS | 11230 | 18/06/1979 | 0 | 17,50 | 10,00 | 10,00 | 40,00 | 77,50 | AC |
| 208º | DÉBORA REGINA SASSI DE LIMA | 17095 | 25/09/1991 | 0 | 17,50 | 10,00 | 10,00 | 40,00 | 77,50 | AC |
| 209º | RAFAELA MUIÑO VIDAL | 18721 | 21/11/1996 | 0 | 17,50 | 10,00 | 10,00 | 40,00 | 77,50 | AC |
| 210º | KARINA PEREZ DE JESUS ALVES | 10408 | 11/10/1998 | 0 | 17,50 | 7,50 | 12,50 | 40,00 | 77,50 | AC |
| 211º | SAMUEL HENRIQUE DECINDI MUNIZ | 10164 | 02/04/2003 | 0 | 17,50 | 10,00 | 10,00 | 40,00 | 77,50 | AC |
| 212º | VALDIR CARVALHO DA SILVA | 12152 | 29/05/1985 | 1 | 15,00 | 10,00 | 12,50 | 40,00 | 77,50 | AC |
| 213º | YASMIN THAÍS DE SANTANA ALMEIDA | 17454 | 18/08/1993 | 0 | 15,00 | 12,50 | 10,00 | 40,00 | 77,50 | AC |
| 214º | ELOÍSA DOS SANTOS MESQUITA | 15172 | 25/06/2000 | 0 | 15,00 | 10,00 | 12,50 | 40,00 | 77,50 | AC |
| 215º | RANIERY AQUINO MENEZES | 12836 | 31/01/2003 | 0 | 15,00 | 10,00 | 12,50 | 40,00 | 77,50 | AC |
| 216º | RITA RIBEIRO DOS SANTOS | 12428 | 22/12/1980 | 0 | 25,00 | 7,50 | 7,50 | 37,50 | 77,50 | AC |
| 217º | LETICIA LUCENA FERREIRA | 19205 | 28/08/1988 | 3 | 22,50 | 7,50 | 10,00 | 37,50 | 77,50 | AC |
| 218º | JOÃO CARLOS PALUDETO | 10664 | 02/06/1978 | 1 | 22,50 | 7,50 | 10,00 | 37,50 | 77,50 | AC |
| 219º | REIMI CACÉLIA | 16647 | 22/03/1966 | 0 | 22,50 | 7,50 | 10,00 | 37,50 | 77,50 | AC |
| 220º | CLAUDIA VALÉRIA BALDUZZI | 18737 | 08/01/1969 | 0 | 22,50 | 5,00 | 12,50 | 37,50 | 77,50 | AC |
| 221º | LUCIANA COSTA REIS | 17640 | 27/09/1971 | 0 | 22,50 | 5,00 | 12,50 | 37,50 | 77,50 | AC |
| 222º | RENATA EMERGENTE | 11546 | 07/12/1983 | 0 | 22,50 | 10,00 | 7,50 | 37,50 | 77,50 | AC |
| 223º | MEIRE MANOEL | 15562 | 09/02/1986 | 0 | 22,50 | 7,50 | 10,00 | 37,50 | 77,50 | AC |
| 224º | MIGUEL ANGELO SENA DA SILVA JUNIOR | 12453 | 20/06/1988 | 0 | 22,50 | 7,50 | 10,00 | 37,50 | 77,50 | PPP |
| 225º | LARISSA SILVA LANNA | 12403 | 13/06/1995 | 0 | 22,50 | 7,50 | 10,00 | 37,50 | 77,50 | AC |
| 226º | FERNANDA DE AGUIAR CAMARGO | 15386 | 07/02/2002 | 0 | 22,50 | 7,50 | 10,00 | 37,50 | 77,50 | AC |
| 227º | KÁTIA JOSÉ DA SILVA | 11112 | 15/05/1974 | 4 | 20,00 | 10,00 | 10,00 | 37,50 | 77,50 | AC |
| 228º | THAIS DE SOUZA VIEIRA | 17029 | 08/08/1991 | 3 | 20,00 | 12,50 | 7,50 | 37,50 | 77,50 | AC |
| 229º | SHIRLEI DA SILVA ANTONIO | 17024 | 06/09/1972 | 1 | 20,00 | 10,00 | 10,00 | 37,50 | 77,50 | AC |
| 230º | SILVIA CRISTINA HEILIG SÃO SEVERINO | 15614 | 23/08/1975 | 1 | 20,00 | 7,50 | 12,50 | 37,50 | 77,50 | AC |
| 231º | ALICE DA SILVA LIMA | 17789 | 23/04/1985 | 1 | 20,00 | 10,00 | 10,00 | 37,50 | 77,50 | AC |
| 232º | FERNANDA NUNES SILVESTRE | 14224 | 04/01/1989 | 1 | 20,00 | 10,00 | 10,00 | 37,50 | 77,50 | AC |
| 233º | STEPHANY FIGUEIREDO DAS NEVES | 19157 | 11/08/1994 | 1 | 20,00 | 10,00 | 10,00 | 37,50 | 77,50 | AC |
| 234º | JUDINILSE GOMES MARQUES | 16783 | 28/03/1969 | 0 | 20,00 | 10,00 | 10,00 | 37,50 | 77,50 | AC |
| 235º | VANESSA DO VALE CUNHA | 18280 | 17/02/1983 | 0 | 20,00 | 10,00 | 10,00 | 37,50 | 77,50 | AC |
| 236º | REBECA BARACHO ATANASIO DUO | 18868 | 29/09/1996 | 0 | 20,00 | 10,00 | 10,00 | 37,50 | 77,50 | AC |
| 237º | AMANDA FERNANDES BATISTA SILVA | 15792 | 09/12/1998 | 0 | 20,00 | 10,00 | 10,00 | 37,50 | 77,50 | AC |
| 238º | CARLOS RIBEIRO BOLZAN | 17644 | 31/03/1999 | 0 | 20,00 | 10,00 | 10,00 | 37,50 | 77,50 | AC |
| 239º | BRENNO MARTINS SANTOS | 11323 | 22/07/1999 | 0 | 20,00 | 10,00 | 10,00 | 37,50 | 77,50 | AC |
| 240º | ANA CAROLINA DOS SANTOS CONCEIÇÃO | 12845 | 10/02/2003 | 0 | 20,00 | 10,00 | 10,00 | 37,50 | 77,50 | AC |
| 241º | ANDRESSA GALDINO DA SILVA | 15272 | 29/06/1984 | 3 | 17,50 | 10,00 | 12,50 | 37,50 | 77,50 | AC |
| 242º | ALESSANDRA CRISTINA TEIXEIRA PEREIRA | 12218 | 26/06/1977 | 1 | 17,50 | 10,00 | 12,50 | 37,50 | 77,50 | AC |
| 243º | ERICA DOS SANTOS | 11047 | 30/10/1986 | 1 | 17,50 | 10,00 | 12,50 | 37,50 | 77,50 | AC |



SECRETARIA MUNICIPAL DE FINANÇAS E GESTÃO

| | | | | | | | | | | |
|------|--|-------|------------|---|-------|-------|-------|-------|-------|-----|
| 244º | ADEMAR WELLINGTON TADEU DO VAL | 17101 | 28/10/1979 | 0 | 17,50 | 10,00 | 12,50 | 37,50 | 77,50 | AC |
| 245º | RODRIGO CESAR GARCIA | 15778 | 17/02/1983 | 0 | 17,50 | 12,50 | 10,00 | 37,50 | 77,50 | AC |
| 246º | JULIANA MITIKO YAMAMOTO | 12883 | 07/04/1987 | 0 | 17,50 | 10,00 | 12,50 | 37,50 | 77,50 | AC |
| 247º | BEATRIZ PACHECO DOS SANTOS | 17853 | 13/07/2001 | 0 | 17,50 | 10,00 | 12,50 | 37,50 | 77,50 | AC |
| 248º | EMILY CARDOSO GIL GOMES | 16681 | 13/06/2003 | 0 | 17,50 | 12,50 | 10,00 | 37,50 | 77,50 | AC |
| 249º | ALLANIS DOS SANTOS CORDEIRO | 17949 | 15/05/2004 | 0 | 17,50 | 12,50 | 10,00 | 37,50 | 77,50 | AC |
| 250º | BEATRIZ ALVES SILVA | 18513 | 02/05/2007 | 0 | 17,50 | 10,00 | 12,50 | 37,50 | 77,50 | AC |
| 251º | KELLY APARECIDA FIDELIS PEREIRA | 16027 | 08/05/1980 | 1 | 25,00 | 7,50 | 10,00 | 35,00 | 77,50 | AC |
| 252º | ÉRIKA PRISCILLA DOS SANTOS FIGUEIREDO | 12426 | 31/08/1974 | 0 | 25,00 | 7,50 | 10,00 | 35,00 | 77,50 | AC |
| 253º | YARA LUIZA GALOS POTTER | 13296 | 01/04/1985 | 1 | 22,50 | 7,50 | 12,50 | 35,00 | 77,50 | AC |
| 254º | PAOLA GOMES RUBIALI DOS SANTOS | 16591 | 06/01/1997 | 1 | 22,50 | 10,00 | 10,00 | 35,00 | 77,50 | AC |
| 255º | KATIA FERREIRA DE LIMA | 15088 | 22/04/1981 | 0 | 22,50 | 10,00 | 10,00 | 35,00 | 77,50 | AC |
| 256º | GABRIELA APARECIDA MONZILLO DELLA VEDOVA | 16758 | 26/05/1999 | 0 | 22,50 | 12,50 | 7,50 | 35,00 | 77,50 | AC |
| 257º | ESTER APARECIDA MATHEUS DA ROCHA VIEIRA | 12800 | 31/10/1999 | 0 | 22,50 | 7,50 | 12,50 | 35,00 | 77,50 | PPP |
| 258º | KAROLYNA SERRANO DA PAZ | 19246 | 10/01/2002 | 0 | 22,50 | 12,50 | 7,50 | 35,00 | 77,50 | AC |
| 259º | ANA CAROLINA TEIXEIRA RODRIGUES | 14534 | 18/10/2002 | 0 | 22,50 | 10,00 | 10,00 | 35,00 | 77,50 | AC |
| 260º | GABRIELLY LUYSA GONÇALVES FLORENCIO | 17726 | 02/06/2007 | 0 | 22,50 | 10,00 | 10,00 | 35,00 | 77,50 | AC |
| 261º | LEONILDE PINTO BONFIM SILVA | 11388 | 02/05/1973 | 1 | 20,00 | 10,00 | 12,50 | 35,00 | 77,50 | AC |
| 262º | LAURA ALESSANDRA GIMENEZ FERREIRA | 17682 | 10/03/1971 | 0 | 20,00 | 12,50 | 10,00 | 35,00 | 77,50 | AC |
| 263º | LUCIANE DA SILVA | 12890 | 26/11/1978 | 0 | 20,00 | 10,00 | 12,50 | 35,00 | 77,50 | AC |
| 264º | PABLO GONÇALVES VIANA DA SILVA | 10650 | 01/01/1995 | 0 | 20,00 | 10,00 | 12,50 | 35,00 | 77,50 | AC |
| 265º | YNGRID GABRIELE OLIVEIRA DE SOUSA | 16142 | 03/01/2005 | 0 | 20,00 | 12,50 | 10,00 | 35,00 | 77,50 | AC |
| 266º | EDUARDO BATISTA DE OLIVEIRA | 17684 | 22/10/1980 | 1 | 17,50 | 12,50 | 12,50 | 35,00 | 77,50 | AC |
| 267º | MELISSA DOS SANTOS VASCONCELOS BELO | 17702 | 15/02/1992 | 1 | 17,50 | 12,50 | 12,50 | 35,00 | 77,50 | PPP |
| 268º | LÍVIA BORGES VITORINO | 15982 | 20/07/1992 | 0 | 25,00 | 10,00 | 10,00 | 32,50 | 77,50 | AC |
| 269º | MARIA JOSÉ DA CONCEIÇÃO | 17617 | 04/08/1976 | 1 | 20,00 | 12,50 | 12,50 | 32,50 | 77,50 | AC |
| 270º | JEANY CAMILO DA SILVA AZEVEDO | 10444 | 24/07/1985 | 2 | 17,50 | 5,00 | 5,00 | 47,50 | 75,00 | PcD |
| 271º | MARIA HELENA GOMES DE SOUZA | 16109 | 11/08/1983 | 1 | 17,50 | 5,00 | 12,50 | 40,00 | 75,00 | PPP |
| 272º | JULIANA FERREIRA DA SILVA | 16797 | 05/07/1984 | 1 | 15,00 | 7,50 | 12,50 | 40,00 | 75,00 | PPP |
| 273º | PRISCILA BERNARDES CORREIA | 17813 | 27/02/1986 | 1 | 15,00 | 7,50 | 12,50 | 40,00 | 75,00 | PPP |
| 274º | BRUNA SANTANA DIAS | 15919 | 02/06/1994 | 0 | 22,50 | 5,00 | 10,00 | 37,50 | 75,00 | PPP |
| 275º | MAIZA SILVA DE OLIVEIRA | 15325 | 13/10/1984 | 0 | 17,50 | 10,00 | 10,00 | 37,50 | 75,00 | PPP |
| 276º | OTÁVIO CARDOSO FERNANDES COSTA | 18161 | 21/12/2002 | 0 | 17,50 | 10,00 | 10,00 | 37,50 | 75,00 | PcD |
| 277º | ELIELSON FERNANDES SANTOS | 17594 | 10/04/1979 | 0 | 20,00 | 7,50 | 12,50 | 35,00 | 75,00 | PPP |
| 278º | DANIELE CRISTINA DE OLIVEIRA | 10292 | 23/07/1993 | 2 | 17,50 | 12,50 | 10,00 | 35,00 | 75,00 | PPP |
| 279º | AMANDA GONÇALVES RIBEIRO DA SILVA | 18245 | 17/03/1995 | 1 | 17,50 | 7,50 | 5,00 | 42,50 | 72,50 | PPP |
| 280º | NUBIA SANTOS REIS | 17988 | 14/02/1988 | 1 | 12,50 | 7,50 | 10,00 | 42,50 | 72,50 | PPP |
| 281º | DENISE ROBERTA DO NASCIMENTO | 11615 | 02/01/1985 | 2 | 17,50 | 7,50 | 7,50 | 40,00 | 72,50 | PcD |
| 282º | THIAGO APARECIDO SANTOS | 19373 | 07/12/1984 | 2 | 15,00 | 10,00 | 7,50 | 40,00 | 72,50 | PPP |



SECRETARIA MUNICIPAL DE FINANÇAS E GESTÃO

| DIAS | | | | | | | | | | |
|------|--------------------------------------|-------|------------|---|-------|-------|-------|-------|-------|-----|
| 283º | THAIZA APARECIDA ROZA | 16981 | 10/05/1990 | 1 | 20,00 | 7,50 | 7,50 | 37,50 | 72,50 | PPP |
| 284º | JULIANA VELARDI SIQUEIRA | 12852 | 30/03/1987 | 0 | 20,00 | 7,50 | 7,50 | 37,50 | 72,50 | PcD |
| 285º | PEDRO YVO GOSTON RIBEIRO TAVEIRA | 19281 | 05/01/1992 | 0 | 20,00 | 7,50 | 7,50 | 37,50 | 72,50 | PPP |
| 286º | VERONICA DE SOUSA LOURENCO | 17256 | 04/02/1983 | 1 | 17,50 | 7,50 | 10,00 | 37,50 | 72,50 | PcD |
| 287º | CASSIA AMÉLIA RODRIGUES DA ROCHA | 16165 | 28/02/1986 | 1 | 20,00 | 7,50 | 10,00 | 35,00 | 72,50 | PPP |
| 288º | DANIELE DO CARMO DOS SANTOS | 19635 | 05/11/1986 | 1 | 20,00 | 7,50 | 10,00 | 35,00 | 72,50 | PPP |
| 289º | REBEKA MELISSA FERNANDES OLIVEIRA | 18261 | 28/06/2002 | 1 | 20,00 | 7,50 | 10,00 | 35,00 | 72,50 | PPP |
| 290º | LUCILENE MANGE | 18670 | 29/07/1968 | 0 | 17,50 | 7,50 | 12,50 | 35,00 | 72,50 | PPP |
| 291º | THAIS TAMARA RIBEIRO SIMIAO | 14077 | 24/08/1981 | 0 | 17,50 | 7,50 | 12,50 | 35,00 | 72,50 | PcD |
| 292º | FERNANDA RODRIGUES DA SILVA PECORI | 16735 | 11/05/2004 | 0 | 17,50 | 12,50 | 10,00 | 32,50 | 72,50 | PPP |
| 293º | ANTONIO CARLOS CARVALHO DE MELO | 13563 | 22/09/1962 | 0 | 15,00 | 10,00 | 10,00 | 35,00 | 70,00 | PcD |
| 294º | MIRIAN VAZ PEREIRA | 10665 | 10/10/1964 | 0 | 17,50 | 7,50 | 7,50 | 37,50 | 70,00 | PcD |
| 295º | KEITH CAROLINE BRITO SANTOS | 18443 | 10/07/1985 | 1 | 15,00 | 7,50 | 7,50 | 40,00 | 70,00 | PPP |
| 296º | RAYANE BONFIM DOS SANTOS | 17799 | 19/06/2001 | 0 | 15,00 | 5,00 | 10,00 | 40,00 | 70,00 | PPP |
| 297º | ALINE DA CONCEIÇÃO EVANGELISTA SILVA | 19387 | 10/11/1981 | 1 | 12,50 | 7,50 | 10,00 | 40,00 | 70,00 | PPP |
| 298º | JANE ANDRÉIA SUPTITZ | 13584 | 17/06/1980 | 0 | 12,50 | 7,50 | 10,00 | 40,00 | 70,00 | PcD |
| 299º | BEATRIZ COSTA DA CONCEIÇÃO | 11609 | 19/06/1995 | 0 | 12,50 | 10,00 | 7,50 | 40,00 | 70,00 | PPP |
| 300º | ELIANE DA SILVA LIRA MARAFNTI | 19000 | 15/06/1975 | 3 | 20,00 | 5,00 | 7,50 | 37,50 | 70,00 | PPP |
| 301º | ISABEL GASPAS DA SILVA | 15931 | 08/05/1976 | 1 | 20,00 | 2,50 | 10,00 | 37,50 | 70,00 | PPP |
| 302º | VANILDO SÁ DA SILVA | 14797 | 13/11/1974 | 0 | 20,00 | 5,00 | 7,50 | 37,50 | 70,00 | PPP |
| 303º | FLORENILDA LOPES OLIVEIRA | 18267 | 03/06/1973 | 1 | 17,50 | 5,00 | 10,00 | 37,50 | 70,00 | PPP |
| 304º | TATIANE MARQUES DOS SANTOS | 17547 | 20/05/1982 | 1 | 17,50 | 7,50 | 7,50 | 37,50 | 70,00 | PPP |
| 305º | SILVIA MARIA DE JESUS ALVES | 18413 | 03/07/1982 | 1 | 17,50 | 5,00 | 10,00 | 37,50 | 70,00 | PPP |
| 306º | NAIANE RIBEIRO TRIANI DE BRITO | 11482 | 11/10/1988 | 1 | 17,50 | 7,50 | 7,50 | 37,50 | 70,00 | PPP |
| 307º | ANDRESSA SILVA CRUZ DOS SANTOS | 10284 | 01/02/2001 | 1 | 17,50 | 7,50 | 7,50 | 37,50 | 70,00 | PPP |
| 308º | RILLAYNE MARIA SANTOS LIMA | 11096 | 05/05/2003 | 0 | 17,50 | 10,00 | 5,00 | 37,50 | 70,00 | PPP |
| 309º | ALESSANDRA RAMOS DOS SANTOS | 17574 | 17/07/1973 | 1 | 15,00 | 7,50 | 10,00 | 37,50 | 70,00 | PcD |
| 310º | DJULIA DOS SANTOS CALISTRO | 15707 | 21/09/1990 | 1 | 15,00 | 5,00 | 12,50 | 37,50 | 70,00 | PPP |
| 311º | KAROLINA RECH | 19491 | 27/04/1999 | 0 | 15,00 | 7,50 | 10,00 | 37,50 | 70,00 | PcD |
| 312º | JOCIMARA LUCAS DA MACENA | 19799 | 09/01/1971 | 0 | 20,00 | 7,50 | 7,50 | 35,00 | 70,00 | PPP |
| 313º | RICARDO ALVES CAMPOS | 17693 | 28/10/2004 | 0 | 20,00 | 5,00 | 10,00 | 35,00 | 70,00 | PPP |
| 314º | BRUNA CRISTINE DE PAULA ROCHA | 12068 | 28/10/2002 | 0 | 17,50 | 7,50 | 10,00 | 35,00 | 70,00 | PPP |
| 315º | MARIANA CRISTINA SANTOS DOS | 17395 | 25/10/1992 | 0 | 15,00 | 7,50 | 12,50 | 35,00 | 70,00 | PPP |
| 316º | LARISSA JESUS DE MELO SILVA | 18658 | 29/03/1991 | 0 | 20,00 | 7,50 | 10,00 | 32,50 | 70,00 | PPP |
| 317º | STHEFANY DE SOUZA BARBOSA MELO | 12583 | 28/05/1994 | 2 | 17,50 | 10,00 | 10,00 | 32,50 | 70,00 | PPP |
| 318º | EDIVAN SANTANA DOS SANTOS JUNIOR | 12670 | 27/10/2006 | 0 | 12,50 | 12,50 | 12,50 | 32,50 | 70,00 | PPP |
| 319º | ANTÔNIO DOS SANTOS JÚNIOR | 12749 | 20/02/1996 | 0 | 15,00 | 12,50 | 12,50 | 30,00 | 70,00 | PPP |
| 320º | EULINA MARIA RODRIGUES CAMPOS | 17239 | 20/09/1980 | 0 | 12,50 | 0,00 | 12,50 | 42,50 | 67,50 | PcD |
| 321º | CAROLINA CORREA MASSONI | 12141 | 06/07/1996 | 0 | 12,50 | 5,00 | 7,50 | 42,50 | 67,50 | PcD |



SECRETARIA MUNICIPAL DE FINANÇAS E GESTÃO

| | | | | | | | | | | |
|------|---|-------|------------|---|-------|-------|-------|-------|-------|-----|
| 322º | AMANDA MIGUEL DOS SANTOS | 14997 | 05/07/2000 | 1 | 17,50 | 2,50 | 7,50 | 40,00 | 67,50 | PPP |
| 323º | JOANA DARC DE SOUZA | 17821 | 03/07/1979 | 1 | 12,50 | 7,50 | 7,50 | 40,00 | 67,50 | PPP |
| 324º | ANA BEATRIZ RIBEIRO NOBRE DOS SANTOS | 11494 | 04/04/1999 | 0 | 12,50 | 7,50 | 7,50 | 40,00 | 67,50 | PPP |
| 325º | SHAYRA OLIVEIRA SILVA | 10454 | 27/05/1998 | 0 | 20,00 | 2,50 | 7,50 | 37,50 | 67,50 | PPP |
| 326º | GISLAINE SILVÉRIO PIMENTA | 17939 | 18/09/1990 | 1 | 17,50 | 5,00 | 7,50 | 37,50 | 67,50 | PPP |
| 327º | NATHALIA OLIVEIRA DA SILVA | 18155 | 28/01/1989 | 1 | 15,00 | 5,00 | 10,00 | 37,50 | 67,50 | PPP |
| 328º | MARCIO JOSÉ DOS SANTOS CARVALHO | 19179 | 11/04/1980 | 0 | 15,00 | 7,50 | 7,50 | 37,50 | 67,50 | PcD |
| 329º | MARIANNA RIBEIRO DUARTE SILVA | 12412 | 19/10/1997 | 0 | 15,00 | 10,00 | 5,00 | 37,50 | 67,50 | PPP |
| 330º | RITA DE CASSIA PONTES DA COSTA | 14860 | 31/03/1974 | 0 | 12,50 | 10,00 | 7,50 | 37,50 | 67,50 | PcD |
| 331º | ELAINE CRISTINA NASCIMENTO LACORTE | 16732 | 16/03/1977 | 2 | 20,00 | 7,50 | 5,00 | 35,00 | 67,50 | PcD |
| 332º | INGRID CRISTINE LUIZ DOS SANTOS | 12878 | 07/03/1987 | 1 | 20,00 | 5,00 | 7,50 | 35,00 | 67,50 | PPP |
| 333º | JOSÉ ELISALDO DE FREITAS | 17093 | 27/02/1973 | 0 | 20,00 | 7,50 | 5,00 | 35,00 | 67,50 | PPP |
| 334º | FERNANDA PAES DE OLIVEIRA | 19448 | 05/12/2002 | 0 | 20,00 | 5,00 | 7,50 | 35,00 | 67,50 | PPP |
| 335º | MARIA SILVANA GOMES DE SOUZA | 17379 | 13/11/1984 | 1 | 17,50 | 5,00 | 10,00 | 35,00 | 67,50 | PPP |
| 336º | MICHELE MACARIO DOS SANTOS | 18669 | 20/07/1986 | 0 | 17,50 | 7,50 | 7,50 | 35,00 | 67,50 | PPP |
| 337º | ROBSON ANDRADE DOS SANTOS | 16123 | 14/09/1989 | 0 | 17,50 | 7,50 | 7,50 | 35,00 | 67,50 | PcD |
| 338º | ANA CAROLINA DOS SANTOS BATISTA DE LIMA | 11577 | 11/10/1996 | 1 | 15,00 | 7,50 | 10,00 | 35,00 | 67,50 | PPP |
| 339º | DANIELE RAMOS DOS SANTOS | 17022 | 17/10/1983 | 0 | 20,00 | 5,00 | 10,00 | 32,50 | 67,50 | PPP |
| 340º | LIVIA DOS SANTOS GONCALVES MENDES | 15512 | 11/09/1981 | 1 | 17,50 | 5,00 | 12,50 | 32,50 | 67,50 | PcD |
| 341º | JÚLIA EDUARDA DOS SANTOS SILVA | 17099 | 28/03/2003 | 0 | 20,00 | 10,00 | 10,00 | 27,50 | 67,50 | PPP |
| 342º | JOSEFA MARIA DE MATOS | 16248 | 13/04/1978 | 2 | 15,00 | 2,50 | 7,50 | 40,00 | 65,00 | PPP |
| 343º | IVANI MARIA DA CRUZ DE ALMEIDA | 17457 | 12/07/1968 | 0 | 7,50 | 7,50 | 10,00 | 40,00 | 65,00 | PcD |
| 344º | SHIRLENE SILVA DE OLIVEIRA | 10735 | 11/04/1987 | 2 | 15,00 | 2,50 | 10,00 | 37,50 | 65,00 | PPP |
| 345º | DINALVA JOAQUIM SEVERINO | 18601 | 04/01/1973 | 1 | 15,00 | 5,00 | 7,50 | 37,50 | 65,00 | PPP |
| 346º | RITA DE CÁSSIA SOARES DE SOUZA LIMA | 16634 | 25/11/1977 | 1 | 15,00 | 5,00 | 7,50 | 37,50 | 65,00 | PPP |
| 347º | KAREN FERNANDA NASCIMENTO PEREIRA | 17615 | 04/04/1986 | 0 | 15,00 | 7,50 | 5,00 | 37,50 | 65,00 | PPP |
| 348º | DÉBORA BARBOSA MASCARENHAS | 17006 | 18/04/1998 | 0 | 12,50 | 7,50 | 7,50 | 37,50 | 65,00 | PPP |
| 349º | FLÁVIA MIGUEL NASCIMENTO DE SOUZA | 16286 | 05/02/1981 | 2 | 20,00 | 0,00 | 10,00 | 35,00 | 65,00 | PPP |
| 350º | ADRIANA ZAMBORI BRASSIOLI | 15206 | 12/08/1969 | 0 | 17,50 | 7,50 | 5,00 | 35,00 | 65,00 | PcD |
| 351º | DIEGO PAIXÃO DE OLIVEIRA | 16871 | 30/05/1995 | 0 | 17,50 | 5,00 | 7,50 | 35,00 | 65,00 | PPP |
| 352º | BEATRIZ HARUE AQUINO SOARES DE SOUZA LIMA | 16632 | 02/08/2002 | 0 | 17,50 | 5,00 | 7,50 | 35,00 | 65,00 | PPP |
| 353º | LAYS CRISTINA ARAUJO DA SILVA | 12882 | 09/09/2004 | 0 | 17,50 | 5,00 | 7,50 | 35,00 | 65,00 | PPP |
| 354º | OSWALDO BOAVENTURA MARTINS | 17351 | 18/10/1991 | 3 | 15,00 | 7,50 | 7,50 | 35,00 | 65,00 | PPP |
| 355º | EDNALVA MARIA DOS SANTOS PEDRASSI | 18371 | 26/03/1979 | 1 | 15,00 | 5,00 | 10,00 | 35,00 | 65,00 | PPP |
| 356º | BRUNA HELEN SILVA OLIVEIRA | 18541 | 26/03/1983 | 1 | 15,00 | 5,00 | 10,00 | 35,00 | 65,00 | PPP |
| 357º | AYLA NEVES DOS SANTOS TINOCO | 18237 | 08/07/1999 | 0 | 15,00 | 7,50 | 7,50 | 35,00 | 65,00 | PcD |



SECRETARIA MUNICIPAL DE FINANÇAS E GESTÃO

| | | | | | | | | | | |
|------|--------------------------------------|-------|------------|---|-------|-------|-------|-------|-------|---------|
| 358º | LUCIANA CATARINA BORGES | 14381 | 29/04/1983 | 2 | 12,50 | 7,50 | 10,00 | 35,00 | 65,00 | PPP |
| 359º | RODRIGO PASSOS DOS SANTOS SILVA | 18511 | 02/04/1984 | 1 | 12,50 | 5,00 | 12,50 | 35,00 | 65,00 | PPP |
| 360º | PRISCILA DA SILVA ALVES | 12778 | 03/02/1985 | 1 | 12,50 | 5,00 | 12,50 | 35,00 | 65,00 | PPP |
| 361º | ANA PAULA CORUMBA DE CAMPOS | 16694 | 03/07/1968 | 0 | 12,50 | 5,00 | 12,50 | 35,00 | 65,00 | PPP |
| 362º | LUCIENE GONÇALES CAIRO | 13136 | 17/05/1975 | 0 | 12,50 | 7,50 | 10,00 | 35,00 | 65,00 | PcD |
| 363º | ELISABETE DE FREITAS RODRIGUES | 13447 | 15/08/1981 | 0 | 20,00 | 2,50 | 10,00 | 32,50 | 65,00 | PPP |
| 364º | ALICEIA FLORENTINO TORRES NEO FILHA | 12530 | 30/12/1988 | 0 | 20,00 | 2,50 | 10,00 | 32,50 | 65,00 | PPP |
| 365º | PRISCILA VANESSA DA SILVA MORAES | 11802 | 20/09/1977 | 0 | 17,50 | 5,00 | 10,00 | 32,50 | 65,00 | PcD |
| 366º | AMANDA DOS SANTOS MANDIRA | 17670 | 26/11/1982 | 0 | 15,00 | 7,50 | 10,00 | 32,50 | 65,00 | PPP |
| 367º | GREYCE FERREIRA BRONZELLI | 13059 | 24/04/1989 | 1 | 12,50 | 7,50 | 12,50 | 32,50 | 65,00 | PPP |
| 368º | ARTHUR DA SILVA MATOS | 15394 | 12/08/1985 | 0 | 15,00 | 12,50 | 7,50 | 30,00 | 65,00 | PPP |
| 369º | TATIANA CRISTINA SANTANA | 18455 | 04/08/1982 | 1 | 20,00 | 5,00 | 12,50 | 27,50 | 65,00 | PPP |
| 370º | STEPHANIE DE ARAUJO FRANÇA | 13755 | 05/01/1995 | 1 | 17,50 | 10,00 | 10,00 | 27,50 | 65,00 | PPP |
| 371º | JAQUELINE DO CARMO ASSUNÇÃO MACEDO | 10080 | 18/02/1984 | 2 | 12,50 | 2,50 | 10,00 | 37,50 | 62,50 | PcD |
| 372º | CICERA CIRLANE DE OLIVEIRA BARBOSA | 13803 | 09/11/1980 | 0 | 12,50 | 5,00 | 7,50 | 37,50 | 62,50 | PcD |
| 373º | MAYTE GONZALES | 14738 | 26/04/1984 | 2 | 17,50 | 7,50 | 5,00 | 32,50 | 62,50 | PcD |
| 374º | VANESSA MORAIS DE LIMA | 12463 | 30/10/1984 | 1 | 17,50 | 2,50 | 10,00 | 32,50 | 62,50 | PcD |
| 375º | CLARA MICHELINE ROMÃO DE OLIVEIRA | 14791 | 14/09/1978 | 0 | 15,00 | 5,00 | 10,00 | 32,50 | 62,50 | PcD |
| 376º | MARCELO ARAÚJO TAMADA | 13118 | 06/02/1973 | 2 | 17,50 | 7,50 | 7,50 | 30,00 | 62,50 | PcD |
| 377º | JENIFFER CRISTINA DOS SANTOS VALENTE | 15790 | 05/01/1998 | 0 | 17,50 | 5,00 | 10,00 | 30,00 | 62,50 | PcD |
| 378º | ELISABETE ALVES DE PINHO | 12126 | 25/06/1973 | 0 | 7,50 | 7,50 | 5,00 | 40,00 | 60,00 | PcD |
| 379º | IRIDE CARDOZO DA SILVA | 11592 | 15/04/1988 | 1 | 10,00 | 2,50 | 10,00 | 37,50 | 60,00 | PcD |
| 380º | PATRÍCIA HONORATO DE PAULA | 15427 | 17/02/1989 | 2 | 15,00 | 2,50 | 10,00 | 32,50 | 60,00 | PcD |
| 381º | SERGIO LUIZ CANTACINI | 19521 | 17/11/1981 | 1 | 15,00 | 5,00 | 7,50 | 32,50 | 60,00 | PcD |
| 382º | MARIA APARECIDA SANTOS | 18431 | 07/04/1976 | 0 | 20,00 | 2,50 | 7,50 | 30,00 | 60,00 | PcD |
| 383º | LERRINE ALVES MONTEIRO | 12160 | 27/11/1993 | 0 | 17,50 | 5,00 | 10,00 | 27,50 | 60,00 | PcD |
| 384º | SHARON CRISTINA ZANOTTI BOMFIM | 10240 | 03/11/1982 | 4 | 15,00 | 7,50 | 10,00 | 27,50 | 60,00 | PcD |
| 385º | JOÃO CARLOS FERREIRA FARIA | 16991 | 23/12/1968 | 0 | 12,50 | 0,00 | 10,00 | 35,00 | 57,50 | PcD |
| 386º | CLAUDIA VIANA MARQUÊS DA SILVA | 13537 | 16/03/1985 | 1 | 12,50 | 2,50 | 10,00 | 32,50 | 57,50 | PcD |
| 387º | PAULA SANTOS ARAÚJO DANIEL | 18946 | 17/06/1979 | 1 | 7,50 | 5,00 | 12,50 | 32,50 | 57,50 | PcD |
| 388º | CAMILA GONÇALVES FAIA CALHEIROS | 11486 | 04/05/1989 | 2 | 15,00 | 10,00 | 5,00 | 27,50 | 57,50 | PcD |
| 389º | ANA CARLA SANTANA DA SILVA | 12798 | 15/04/1987 | 2 | 12,50 | 7,50 | 10,00 | 27,50 | 57,50 | PcD |
| 390º | CLEIDE DE OLIVEIRA CAMBOIM PEREIRA | 18126 | 28/02/1965 | 1 | 7,50 | 2,50 | 10,00 | 35,00 | 55,00 | PcD |
| 391º | GLÓRIA APARECIDA DE JESUS BRITO | 17073 | 13/01/1978 | 0 | 15,00 | 2,50 | 2,50 | 35,00 | 55,00 | PPP,PcD |
| 392º | EDILAINE PEREIRA SANTOS | 17881 | 15/09/1990 | 0 | 15,00 | 2,50 | 5,00 | 32,50 | 55,00 | PcD |
| 393º | MARIA NILSA DE SOUZA | 17894 | 04/05/1974 | 0 | 10,00 | 5,00 | 7,50 | 32,50 | 55,00 | PcD |
| 394º | SUZANA SILVA SANTOS | 15323 | 09/03/1981 | 1 | 7,50 | 5,00 | 10,00 | 32,50 | 55,00 | PcD |
| 395º | LARISSA CRISTINA DA SILVA | 18266 | 29/06/1997 | 1 | 12,50 | 5,00 | 7,50 | 30,00 | 55,00 | PcD |
| 396º | FABIANA RODRIGUES DOS SANTOS | 14257 | 04/06/1983 | 0 | 12,50 | 5,00 | 7,50 | 30,00 | 55,00 | PcD |
| 397º | RICARDO SANTOS DE ALBUQUERQUE | 19224 | 28/10/1985 | 0 | 10,00 | 7,50 | 7,50 | 30,00 | 55,00 | PcD |



SECRETARIA MUNICIPAL DE FINANÇAS E GESTÃO

| | | | | | | | | | | |
|------|-----------------------------------|-------|------------|---|-------|------|-------|-------|-------|-----|
| 398º | DENISE SANTOS DE SOUZA | 17651 | 29/11/1985 | 0 | 12,50 | 5,00 | 10,00 | 25,00 | 52,50 | PcD |
| 399º | ANDREA CARLA BOMBARDELLI FERREIRA | 18717 | 21/11/1971 | 1 | 12,50 | 5,00 | 5,00 | 27,50 | 50,00 | PcD |

Cargo: 204 - TÉCNICO DE FARMÁCIA

| CLASSIF. | NOME | INSCRIÇÃO | DATA NASC. | FILHOS | LP | RL | CG | CE | NOTA FINAL | MODALIDADE |
|----------|--|-----------|------------|--------|-------|-------|-------|-------|------------|------------|
| 1º | THAIS DOS REIS MARTINS MARQUES | 18624 | 03/03/1989 | 2 | 22,50 | 12,50 | 12,50 | 50,00 | 97,50 | AC |
| 2º | ALICIA DOS SANTOS CORTES BENTO | 15716 | 04/09/2003 | 0 | 22,50 | 10,00 | 10,00 | 50,00 | 92,50 | AC |
| 3º | LAURA BECK BRANCATTI | 18637 | 06/05/1999 | 0 | 20,00 | 10,00 | 12,50 | 50,00 | 92,50 | AC |
| 4º | ELOISA REINHART COELHO | 15404 | 21/11/1994 | 0 | 22,50 | 10,00 | 7,50 | 50,00 | 90,00 | AC |
| 5º | LUAN XAVIER DE SOUSA SANTOS | 16574 | 01/08/2004 | 0 | 22,50 | 7,50 | 10,00 | 50,00 | 90,00 | AC |
| 6º | VIVIANE FERREIRA MENEZES | 10981 | 27/06/1997 | 0 | 20,00 | 7,50 | 12,50 | 50,00 | 90,00 | AC |
| 7º | LAYLA MORITA BARBOSA | 11031 | 07/01/2000 | 0 | 22,50 | 10,00 | 10,00 | 47,50 | 90,00 | AC |
| 8º | CLAUDIO QUADRINI DOS SANTOS JUNIOR | 10467 | 27/07/2005 | 0 | 22,50 | 7,50 | 12,50 | 47,50 | 90,00 | AC |
| 9º | MARCOS MORO JUNIOR | 18006 | 23/12/2000 | 0 | 20,00 | 10,00 | 12,50 | 47,50 | 90,00 | AC |
| 10º | THAIS CARNEIRO PINTO | 11250 | 17/09/1984 | 1 | 17,50 | 12,50 | 12,50 | 47,50 | 90,00 | AC |
| 11º | ARIANE GRILO DOS SANTOS | 12818 | 26/07/1991 | 0 | 20,00 | 12,50 | 12,50 | 45,00 | 90,00 | AC |
| 12º | MARIANA SANTOS CARVALHO DE FARIA SILVA | 11794 | 25/06/1988 | 2 | 20,00 | 7,50 | 12,50 | 47,50 | 87,50 | AC |
| 13º | BRUNO PALHAS FELIX | 13105 | 28/10/1996 | 0 | 20,00 | 10,00 | 10,00 | 47,50 | 87,50 | AC |
| 14º | JAQUELINE APARECIDA SERRA DA SILVA | 19121 | 18/01/1988 | 0 | 17,50 | 10,00 | 12,50 | 47,50 | 87,50 | AC |
| 15º | AMANDA ROCHA FERREIRA | 16338 | 24/05/1995 | 0 | 17,50 | 10,00 | 12,50 | 47,50 | 87,50 | AC |
| 16º | LUIZ FERNANDO MASSUNAGA | 11545 | 08/06/1980 | 1 | 22,50 | 7,50 | 12,50 | 45,00 | 87,50 | AC |
| 17º | JULLIANA REIS ARAUJO | 16210 | 31/05/1996 | 1 | 22,50 | 10,00 | 10,00 | 45,00 | 87,50 | AC |
| 18º | FERNANDA LAMAS OLIVEIRA | 16754 | 12/07/1991 | 0 | 22,50 | 7,50 | 12,50 | 45,00 | 87,50 | AC |
| 19º | JÚLIA SANTOS DE JESUS SILVA | 13495 | 05/09/2006 | 0 | 22,50 | 10,00 | 10,00 | 45,00 | 87,50 | AC |
| 20º | ELAINE SANTOS DE JESUS | 18627 | 31/08/1999 | 0 | 20,00 | 10,00 | 12,50 | 45,00 | 87,50 | AC |
| 21º | MATHEUS DE OLIVEIRA BARBOSA SILVA | 15831 | 03/10/2001 | 0 | 20,00 | 10,00 | 12,50 | 45,00 | 87,50 | AC |
| 22º | LAIS OLIVEIRA REIS | 13061 | 16/12/1994 | 0 | 15,00 | 7,50 | 12,50 | 50,00 | 85,00 | AC |
| 23º | THAINA ELLEN TEIXEIRA DE DEUS | 16813 | 03/02/1996 | 0 | 20,00 | 7,50 | 10,00 | 47,50 | 85,00 | AC |
| 24º | ARIANE GONZAGA DOS ANJOS | 16432 | 20/01/2001 | 0 | 20,00 | 7,50 | 10,00 | 47,50 | 85,00 | AC |
| 25º | KALLYNE RYONELLE SANTOS XAVIER | 17753 | 08/04/2001 | 0 | 20,00 | 5,00 | 12,50 | 47,50 | 85,00 | AC |
| 26º | VITÓRIA LUIZE VENEZIAN | 17692 | 21/09/2002 | 0 | 20,00 | 5,00 | 12,50 | 47,50 | 85,00 | AC |
| 27º | LUIZ HENRIQUE SAMPAIO AMORIM | 15523 | 31/12/2005 | 0 | 20,00 | 7,50 | 10,00 | 47,50 | 85,00 | AC |
| 28º | ANDRESSA FERNANDES TAVARES | 19099 | 13/02/1989 | 1 | 17,50 | 10,00 | 10,00 | 47,50 | 85,00 | AC |
| 29º | VICTOR MATTOSO TADAYESKI | 18285 | 13/07/1996 | 0 | 17,50 | 10,00 | 10,00 | 47,50 | 85,00 | AC |
| 30º | KARINA VITÓRIA CARVALHO FARIA | 16145 | 12/03/2003 | 0 | 17,50 | 10,00 | 10,00 | 47,50 | 85,00 | AC |
| 31º | ÍCARO RAMOS SILVA MANOEL ACHADO | 10588 | 18/03/2005 | 0 | 17,50 | 10,00 | 10,00 | 47,50 | 85,00 | AC |
| 32º | VICTOR MENDES DE OLIVEIRA | 17578 | 02/12/1997 | 0 | 17,50 | 10,00 | 12,50 | 45,00 | 85,00 | AC |
| 33º | BÁRBARA BRASIL DO CARMO | 16164 | 01/01/1993 | 1 | 22,50 | 12,50 | 7,50 | 42,50 | 85,00 | AC |
| 34º | CARLOS ROBERTO MIRANDA DE ALMEIDA | 16683 | 21/04/1979 | 0 | 22,50 | 10,00 | 10,00 | 42,50 | 85,00 | AC |
| 35º | JOÃO PEDRO LUCIANO DA SILVA | 14849 | 11/06/2004 | 0 | 20,00 | 10,00 | 12,50 | 42,50 | 85,00 | AC |
| 36º | LETÍCIA BODRUC MENEZES | 10085 | 30/05/2000 | 1 | 17,50 | 7,50 | 10,00 | 47,50 | 82,50 | PcD |



SECRETARIA MUNICIPAL DE FINANÇAS E GESTÃO

| | | | | | | | | | | |
|-----|---|-------|------------|---|-------|-------|-------|-------|-------|---------|
| 37º | DANILO JOSÉ DOS SANTOS | 19270 | 25/01/1987 | 0 | 17,50 | 10,00 | 7,50 | 47,50 | 82,50 | PPP |
| 38º | LARISSA DA SILVA SANTOS | 11726 | 19/02/1997 | 0 | 15,00 | 10,00 | 10,00 | 45,00 | 80,00 | PPP |
| 39º | ANTONIA LEDA DOS SANTOS | 14556 | 13/06/1977 | 0 | 10,00 | 10,00 | 10,00 | 47,50 | 77,50 | PcD |
| 40º | ESTER DE SOUZA DA CRUZ PIRES | 12395 | 08/05/2002 | 0 | 15,00 | 12,50 | 7,50 | 42,50 | 77,50 | PPP |
| 41º | ROSSI VAN JOSE LAZARINE LOPES | 13802 | 07/02/1965 | 0 | 17,50 | 7,50 | 10,00 | 40,00 | 75,00 | PPP |
| 42º | VIVIAN KAROLINA DA SILVA SANTOS | 19196 | 28/11/1999 | 0 | 17,50 | 7,50 | 10,00 | 40,00 | 75,00 | PPP |
| 43º | YASMIN GEOVANA MIRANDA FELIPE DOS SANTOS | 12996 | 15/05/2007 | 0 | 17,50 | 5,00 | 12,50 | 40,00 | 75,00 | PcD |
| 44º | PEDRO HENRIQUE PESTANA NERI DE PAIVA | 19411 | 26/03/2001 | 0 | 10,00 | 5,00 | 12,50 | 45,00 | 72,50 | PcD |
| 45º | ERIKA CRISTINA MARTINS DE FREITAS | 11454 | 01/01/1974 | 0 | 12,50 | 12,50 | 7,50 | 40,00 | 72,50 | PcD |
| 46º | JONAS HENRIQUE AQUINO DE LIMA | 17572 | 12/03/2008 | 0 | 12,50 | 5,00 | 12,50 | 40,00 | 70,00 | PPP |
| 47º | HENRIQUE SANTANA DOS SANTOS | 19558 | 09/10/2007 | 0 | 15,00 | 7,50 | 12,50 | 32,50 | 67,50 | PPP |
| 48º | ELAINE DE OLIVEIRA JUNIOR BARBOZA | 18060 | 03/02/1985 | 0 | 15,00 | 2,50 | 7,50 | 40,00 | 65,00 | PcD |
| 49º | MARINEUZA SANTOS | 16922 | 08/12/1960 | 0 | 10,00 | 7,50 | 7,50 | 27,50 | 52,50 | PPP,PcD |

Cargo: 205 - TÉCNICO DE LABORATÓRIO

| CLASSIF. | NOME | INSCRIÇÃO | DATA NASC. | FILHOS | LP | RL | CG | CE | NOTA FINAL | MODALIDADE |
|----------|---|-----------|------------|--------|-------|-------|-------|-------|------------|------------|
| 1º | ERIKA FLORY ALBERNAZ | 12397 | 23/08/2000 | 0 | 22,50 | 12,50 | 12,50 | 42,50 | 90,00 | AC |
| 2º | ELANE AZEVEDO OLIVEIRA BURGHI | 18610 | 23/02/1993 | 0 | 22,50 | 10,00 | 10,00 | 45,00 | 87,50 | PPP |
| 3º | ANDRESSA FONSECA PATRÍCIO DE LIMA | 18152 | 07/11/2002 | 0 | 22,50 | 10,00 | 12,50 | 42,50 | 87,50 | AC |
| 4º | ANDREZA VITÓRIA CALABREZ DE CARVALHO | 10223 | 06/04/1991 | 1 | 22,50 | 5,00 | 12,50 | 45,00 | 85,00 | AC |
| 5º | ÍTALO SUDRÉ PEREIRA | 17183 | 28/01/1988 | 0 | 22,50 | 10,00 | 12,50 | 40,00 | 85,00 | AC |
| 6º | ANNA JULIA URBANO FRIZERA | 18945 | 16/04/2000 | 0 | 17,50 | 10,00 | 12,50 | 42,50 | 82,50 | AC |
| 7º | VINÍCIUS FIALHO DO NASCIMENTO | 13589 | 27/10/2000 | 0 | 17,50 | 10,00 | 12,50 | 42,50 | 82,50 | AC |
| 8º | CARLA REGINA ALMEIDA SANTOS | 18055 | 28/12/1978 | 0 | 15,00 | 12,50 | 12,50 | 42,50 | 82,50 | AC |
| 9º | VIVIANE MORAES DA SILVA | 13729 | 10/08/1993 | 0 | 22,50 | 5,00 | 7,50 | 45,00 | 80,00 | AC |
| 10º | ANA JÚLIA FERREIRA | 14513 | 12/11/2002 | 0 | 20,00 | 7,50 | 10,00 | 42,50 | 80,00 | AC |
| 11º | JÉSSICA CRISTINA DOS SANTOS BLANCO | 11861 | 16/09/1986 | 0 | 17,50 | 7,50 | 12,50 | 42,50 | 80,00 | AC |
| 12º | LETÍCIA VIEIRA PALHAS | 12339 | 23/09/2002 | 0 | 17,50 | 7,50 | 12,50 | 42,50 | 80,00 | AC |
| 13º | BRUNA MATOS DA SILVA LUZ | 18149 | 19/08/2000 | 0 | 20,00 | 10,00 | 12,50 | 37,50 | 80,00 | AC |
| 14º | MELISSA SANTOS SOUZA | 13592 | 28/08/2000 | 0 | 20,00 | 10,00 | 12,50 | 37,50 | 80,00 | AC |
| 15º | ANSELMO FELIPE DE ALMEIDA CONCEIÇÃO | 15867 | 31/01/1984 | 0 | 17,50 | 12,50 | 12,50 | 37,50 | 80,00 | AC |
| 16º | MARIA EDUARDA OLIVEIRA MONZU | 14661 | 03/04/2003 | 0 | 17,50 | 12,50 | 12,50 | 37,50 | 80,00 | AC |
| 17º | YUMI MARTINS MIGUITA | 12932 | 17/06/2003 | 0 | 17,50 | 12,50 | 12,50 | 37,50 | 80,00 | AC |
| 18º | DANIELLE PILOTO DOS SANTOS ANDRADE | 16576 | 10/02/1978 | 0 | 20,00 | 10,00 | 2,50 | 45,00 | 77,50 | PPP |
| 19º | BRUNO STUART DE CASTRO | 15097 | 13/11/1982 | 0 | 12,50 | 10,00 | 10,00 | 45,00 | 77,50 | AC |
| 20º | RICARDO PENNY DE FREITAS | 16918 | 03/10/1976 | 1 | 15,00 | 10,00 | 10,00 | 42,50 | 77,50 | AC |
| 21º | SANDRA TAVARES DOS SANTOS | 15676 | 01/02/1985 | 0 | 17,50 | 7,50 | 12,50 | 40,00 | 77,50 | AC |
| 22º | MARINA OKADA XANDÓ DE OLIVEIRA | 13621 | 29/11/2001 | 0 | 17,50 | 7,50 | 12,50 | 40,00 | 77,50 | AC |



PREFEITURA DE
Santos

SECRETARIA MUNICIPAL DE FINANÇAS E GESTÃO

| | | | | | | | | | | |
|-----|------------------------------------|-------|------------|---|-------|-------|-------|-------|-------|-----|
| 23º | MARINA DOS SANTOS PACHECO | 18579 | 29/10/2002 | 0 | 15,00 | 12,50 | 10,00 | 40,00 | 77,50 | AC |
| 24º | GUSTAVO ALBERTO SILVA BEZERRA | 15517 | 04/08/1995 | 0 | 20,00 | 10,00 | 10,00 | 37,50 | 77,50 | AC |
| 25º | MARIA CLARA ORNELLAS DOS SANTOS | 15450 | 04/05/2004 | 0 | 20,00 | 10,00 | 10,00 | 37,50 | 77,50 | AC |
| 26º | RAFAEL TADEU FERRAZ SANTOS | 18390 | 28/12/2001 | 0 | 17,50 | 10,00 | 12,50 | 37,50 | 77,50 | AC |
| 27º | HEITOR TATSUO KAWASE | 13823 | 12/09/1988 | 0 | 25,00 | 12,50 | 7,50 | 32,50 | 77,50 | AC |
| 28º | ÉDER VALENCIO FONSECA | 18297 | 29/03/1990 | 0 | 15,00 | 10,00 | 12,50 | 37,50 | 75,00 | PcD |
| 29º | CAUÃ PEREIRA SANTANA | 15370 | 29/12/2003 | 0 | 20,00 | 7,50 | 7,50 | 37,50 | 72,50 | PPP |
| 30º | VITÓRIA KEYZE DE OLIVEIRA COSTA | 16665 | 26/09/1999 | 0 | 20,00 | 7,50 | 10,00 | 35,00 | 72,50 | PPP |
| 31º | EDILENY DA SILVA COSTA SIMÕES | 17081 | 27/07/1987 | 1 | 20,00 | 5,00 | 7,50 | 37,50 | 70,00 | PPP |
| 32º | MICHELLE DA CRUZ VIEIRA | 10232 | 11/08/1984 | 1 | 10,00 | 2,50 | 7,50 | 35,00 | 55,00 | PPP |
| 33º | LETÍCIA LIMA DOS SANTOS | 11010 | 25/02/1989 | 1 | 10,00 | 7,50 | 10,00 | 25,00 | 52,50 | PPP |



SECRETARIA MUNICIPAL DE FINANÇAS E GESTÃO

EDITAL Nº 127/2025 – SEPLA-RH

RETIFICAÇÃO DO CLASSIFICAÇÃO DOS CANDIDATOS HABILITADOS INSCRITOS PARA AS VAGAS RESERVADAS PARA PESSOA NEGRA

A **PREFEITURA MUNICIPAL DE SANTOS**, Estado de São Paulo, através da Secretaria Municipal de Finanças e Gestão, e da Comissão Coordenadora do Concurso, , considerando o regramento constante dos itens 2 a 4 do Capítulo VIII do **Edital nº 40/2025 – SEPLA-RH**, em consonância com o critérios de habilitação estabelecidos nos itens 3 e 4 do capítulo VII do mesmo edital, que devem ser aplicados no estabelecimento da classificação dos candidatos, torna público a necessária **Retificação da Classificação Preliminar dos Candidatos Inscritos como Negros** habilitados no Concurso Público aberto pelo **Edital nº 40/2025 – SEPLA-RH**.

Os candidatos habilitados que optaram por concorrer à reserva de vagas destinadas às pessoas negras no concurso público, constantes desta lista de classificação, serão submetidos ao procedimento de análise para esse fim, nos termos do item 9, capítulo IV – Da Reserva de Vagas para Candidatos Negros, do edital de abertura.

A heteroidentificação dos candidatos habilitados terá início com a publicação deste edital.

Para a interposição de recurso, o candidato deverá, obrigatoriamente, acessar a “área do candidato” pelo link <https://www.ibamsp-concursos.org.br/login/>, digitar seu CPF e senha e escolher o referido Concurso Público, preencher o formulário próprio disponibilizado para recurso e enviá-lo via internet nos dias **17 e 18 de dezembro de 2025** até às 23h59min (horário de Brasília).

Somente serão apreciados os recursos interpostos dentro do prazo estabelecido e que possuam fundamentação e argumentação lógica e consistente, que permitam a adequada avaliação.

Não serão respondidos os recursos interpostos em prazo destinado a evento diverso do questionado, sendo considerados extemporâneos.

Santos, 16 de dezembro de 2025.

PRISCILLA PRADO ALONSO
PRESIDENTE DA COMISSÃO COORDENADORA DO CONCURSO PÚBLICO



SECRETARIA MUNICIPAL DE FINANÇAS E GESTÃO

ANEXO ÚNICO

Relação de Candidatos por Ordem de Classificação com Critérios de Desempate

CE = Conhecimentos Específicos

LP = Língua Portuguesa

Filho = Maior número de filhos menores

Cargo: 201 - ACOMPANHANTE TERAPÊUTICO

| CLASSIF. | NOME | INSCRIÇÃO | DATA NASC. | FILHOS | LP | RL | CG | CE | NOTA FINAL |
|----------|-----------------------------------|-----------|------------|--------|-------|-------|-------|-------|------------|
| 1º | MARCIA MARIA LIMA | 12625 | 24/01/1990 | 0 | 20,00 | 12,50 | 12,50 | 47,50 | 92,50 |
| 2º | YASMIM CRISTINE FONSECA | 16927 | 14/10/2000 | 0 | 20,00 | 7,50 | 12,50 | 50,00 | 90,00 |
| 3º | BEATRIZ CORDEIRO | 18214 | 11/03/1995 | 0 | 25,00 | 7,50 | 12,50 | 45,00 | 90,00 |
| 4º | THAIZA APARECIDA ROZA | 16982 | 10/05/1990 | 1 | 20,00 | 10,00 | 10,00 | 47,50 | 87,50 |
| 5º | JANIFFER DA SILVA ALVES | 12762 | 24/05/1975 | 0 | 20,00 | 7,50 | 12,50 | 47,50 | 87,50 |
| 6º | MILENA DOS SANTOS CONCEIÇÃO | 11633 | 20/11/1985 | 0 | 20,00 | 10,00 | 10,00 | 47,50 | 87,50 |
| 7º | ANDERSON LOPES DE SOUZA RODRIGUES | 16602 | 07/01/1979 | 1 | 17,50 | 10,00 | 12,50 | 47,50 | 87,50 |
| 8º | DESYHE GOBETTI TAMADA | 13149 | 26/04/1985 | 1 | 15,00 | 10,00 | 12,50 | 47,50 | 85,00 |
| 9º | MARIA HELENA GOMES DA SILVA | 15904 | 08/01/1967 | 0 | 15,00 | 12,50 | 12,50 | 45,00 | 85,00 |
| 10º | MAYARA CRISTINA AMORIM FERREIRA | 17987 | 10/06/1996 | 0 | 22,50 | 10,00 | 10,00 | 42,50 | 85,00 |
| 11º | JOSIMAR LEITE DE OLIVEIRA | 16995 | 15/02/1982 | 1 | 20,00 | 10,00 | 12,50 | 42,50 | 85,00 |
| 12º | ALINE DA SILVA NEVES | 14419 | 04/05/1989 | 1 | 20,00 | 10,00 | 12,50 | 42,50 | 85,00 |
| 13º | JOÃO PEDRO TRINDADE ARAÚJO | 19901 | 24/12/2002 | 0 | 17,50 | 7,50 | 10,00 | 47,50 | 82,50 |
| 14º | JAQUELINE DOS SANTOS SILVA | 12916 | 25/06/1990 | 0 | 15,00 | 10,00 | 10,00 | 47,50 | 82,50 |
| 15º | MYCHELLE RODRIGUES SILVA | 16915 | 21/04/1996 | 0 | 20,00 | 2,50 | 7,50 | 45,00 | 75,00 |
| 16º | JULIANA ALVES GROCHOLSKI | 12464 | 03/01/1982 | 0 | 17,50 | 7,50 | 5,00 | 40,00 | 70,00 |
| 17º | NAYARA FERREIRA DE ALCANTARA | 15179 | 21/05/1993 | 0 | 7,50 | 7,50 | 10,00 | 32,50 | 57,50 |

Cargo: 202 - AUXILIAR SAÚDE BUCAL

| CLASSIF. | NOME | INSCRIÇÃO | DATA NASC. | FILHOS | LP | MAT | CG | CE | NOTA FINAL |
|----------|--------------------------------------|-----------|------------|--------|-------|-------|-------|-------|------------|
| 1º | ROSA MARIA BRITO DA SILVA | 19201 | 30/08/1971 | 0 | 15,00 | 10,00 | 10,00 | 50,00 | 85,00 |
| 2º | DAIANE BATISTA DOS SANTOS | 12571 | 14/02/2003 | 0 | 20,00 | 7,50 | 7,50 | 47,50 | 82,50 |
| 3º | DANIELE GONZAGA DE QUEIROZ FREITAS | 16347 | 09/07/1986 | 2 | 15,00 | 7,50 | 10,00 | 45,00 | 77,50 |
| 4º | ROSICLEIDE RIBEIRO TAVARES | 17286 | 09/10/1972 | 0 | 20,00 | 5,00 | 10,00 | 42,50 | 77,50 |
| 5º | CLAUDIA APARECIDA DE ALMEIDA PEREIRA | 13453 | 29/05/1977 | 1 | 15,00 | 7,50 | 5,00 | 45,00 | 72,50 |
| 6º | VIVIANE SOARES DE ARAUJO CAFE | 12459 | 10/01/1979 | 0 | 17,50 | 5,00 | 5,00 | 42,50 | 70,00 |
| 7º | GABRIELA SANTOS SILVA | 18397 | 25/09/1999 | 0 | 17,50 | 7,50 | 7,50 | 37,50 | 70,00 |
| 8º | IRINY RODRIGUES DA COSTA DUARTE | 12192 | 04/05/1993 | 1 | 12,50 | 12,50 | 2,50 | 35,00 | 62,50 |

Cargo: 203 - TÉCNICO DE ENFERMAGEM

| CLASSIF. | NOME | INSCRIÇÃO | DATA NASC. | FILHOS | LP | RL | CG | CE | NOTA FINAL |
|----------|-------------------------------|-----------|------------|--------|-------|-------|-------|-------|------------|
| 1º | ADRIANO DE SOUZA CAPINAM | 11582 | 31/08/1975 | 1 | 25,00 | 12,50 | 10,00 | 45,00 | 92,50 |
| 2º | NORBERTO BISPO DOS SANTOS | 10957 | 24/05/1978 | 0 | 22,50 | 7,50 | 12,50 | 45,00 | 87,50 |
| 3º | ANTONIA ROSA DOS SANTOS SILVA | 17355 | 13/03/1997 | 0 | 25,00 | 10,00 | 12,50 | 40,00 | 87,50 |
| 4º | ALEXANDRE DA SILVA FERREIRA | 16590 | 22/11/1992 | 2 | 20,00 | 10,00 | 10,00 | 45,00 | 85,00 |



PREFEITURA DE
Santos

SECRETARIA MUNICIPAL DE FINANÇAS E GESTÃO

| | | | | | | | | | |
|-----|---|-------|------------|---|-------|-------|-------|-------|-------|
| 5º | JOSE REIS DOS SANTOS JUNIOR | 13368 | 09/07/1987 | 0 | 22,50 | 12,50 | 10,00 | 40,00 | 85,00 |
| 6º | THAWANY TEREZA DE SOUZA SANTOS | 11772 | 29/09/2001 | 0 | 20,00 | 12,50 | 7,50 | 42,50 | 82,50 |
| 7º | JULIA SILVA FERRAZ VILLELA | 19354 | 31/01/1996 | 1 | 20,00 | 10,00 | 12,50 | 40,00 | 82,50 |
| 8º | SIMONE FRANCISCA SILVA BRITO | 18256 | 14/07/1985 | 0 | 22,50 | 10,00 | 12,50 | 37,50 | 82,50 |
| 9º | JOYCE ALBUQUERQUE DOS SANTOS | 18275 | 15/12/2002 | 0 | 20,00 | 10,00 | 5,00 | 45,00 | 80,00 |
| 10º | ROBERTA CRUZ BARROS DOS SANTOS | 15754 | 02/02/1978 | 0 | 22,50 | 2,50 | 12,50 | 42,50 | 80,00 |
| 11º | DANDARA DOS SANTOS | 16854 | 15/08/1998 | 0 | 20,00 | 7,50 | 10,00 | 42,50 | 80,00 |
| 12º | MATEUS DA LUZ FRANCISCO | 10426 | 17/03/2007 | 0 | 22,50 | 7,50 | 10,00 | 40,00 | 80,00 |
| 13º | VALERIA CRISTINA DE OLIVEIRA FERNANDES | 17346 | 31/05/1991 | 1 | 20,00 | 10,00 | 10,00 | 40,00 | 80,00 |
| 14º | DHARA DOS SANTOS SILVA | 17911 | 29/05/1998 | 0 | 20,00 | 12,50 | 7,50 | 40,00 | 80,00 |
| 15º | MARIANA LINS SOARES | 17293 | 10/11/1996 | 2 | 15,00 | 12,50 | 12,50 | 40,00 | 80,00 |
| 16º | STEFANY AMÉLIA LOURENÇO | 15937 | 01/05/1997 | 0 | 25,00 | 10,00 | 7,50 | 37,50 | 80,00 |
| 17º | JOYCE ALVES DOS SANTOS PEREIRA | 17290 | 29/08/1995 | 1 | 22,50 | 10,00 | 12,50 | 35,00 | 80,00 |
| 18º | ISABELLY EVELYN DOS SANTOS COSTA | 16517 | 22/11/2003 | 0 | 22,50 | 7,50 | 5,00 | 42,50 | 77,50 |
| 19º | ALICE APARECIDA LOURENÇO | 14816 | 19/06/1980 | 0 | 20,00 | 7,50 | 7,50 | 42,50 | 77,50 |
| 20º | LARISSA DO NASCIMENTO GONZAGA | 17469 | 03/04/1998 | 0 | 20,00 | 7,50 | 7,50 | 42,50 | 77,50 |
| 21º | GISELE DE FRANÇA SANTOS | 18097 | 06/10/1986 | 0 | 15,00 | 10,00 | 10,00 | 42,50 | 77,50 |
| 22º | VAGNER SILVA DO NASCIMENTO | 17471 | 08/07/1995 | 0 | 22,50 | 7,50 | 7,50 | 40,00 | 77,50 |
| 23º | TALITA DOS SANTOS SALES | 15269 | 23/08/1996 | 0 | 20,00 | 7,50 | 10,00 | 40,00 | 77,50 |
| 24º | KARINA VIEIRA DOS SANTOS COSTA | 17864 | 18/05/1996 | 1 | 17,50 | 12,50 | 7,50 | 40,00 | 77,50 |
| 25º | MIGUEL ANGELO SENA DA SILVA JUNIOR | 12453 | 20/06/1988 | 0 | 22,50 | 7,50 | 10,00 | 37,50 | 77,50 |
| 26º | ESTER APARECIDA MATHEUS DA ROCHA VIEIRA | 12800 | 31/10/1999 | 0 | 22,50 | 7,50 | 12,50 | 35,00 | 77,50 |
| 27º | MELISSA DOS SANTOS VASCONCELOS BELO | 17702 | 15/02/1992 | 1 | 17,50 | 12,50 | 12,50 | 35,00 | 77,50 |
| 28º | MARIA HELENA GOMES DE SOUZA | 16109 | 11/08/1983 | 1 | 17,50 | 5,00 | 12,50 | 40,00 | 75,00 |
| 29º | JULIANA FERREIRA DA SILVA | 16797 | 05/07/1984 | 1 | 15,00 | 7,50 | 12,50 | 40,00 | 75,00 |
| 30º | PRISCILA BERNARDES CORREIA | 17813 | 27/02/1986 | 1 | 15,00 | 7,50 | 12,50 | 40,00 | 75,00 |
| 31º | BRUNA SANTANA DIAS | 15919 | 02/06/1994 | 0 | 22,50 | 5,00 | 10,00 | 37,50 | 75,00 |
| 32º | MAIZA SILVA DE OLIVEIRA | 15325 | 13/10/1984 | 0 | 17,50 | 10,00 | 10,00 | 37,50 | 75,00 |
| 33º | ELIELSON FERNANDES SANTOS | 17594 | 10/04/1979 | 0 | 20,00 | 7,50 | 12,50 | 35,00 | 75,00 |
| 34º | DANIELE CRISTINA DE OLIVEIRA | 10292 | 23/07/1993 | 2 | 17,50 | 12,50 | 10,00 | 35,00 | 75,00 |
| 35º | AMANDA GONÇALVES RIBEIRO DA SILVA | 18245 | 17/03/1995 | 1 | 17,50 | 7,50 | 5,00 | 42,50 | 72,50 |
| 36º | NUBIA SANTOS REIS | 17988 | 14/02/1988 | 1 | 12,50 | 7,50 | 10,00 | 42,50 | 72,50 |
| 37º | THIAGO APARECIDO SANTOS DIAS | 19373 | 07/12/1984 | 2 | 15,00 | 10,00 | 7,50 | 40,00 | 72,50 |
| 38º | THAIZA APARECIDA ROZA | 16981 | 10/05/1990 | 1 | 20,00 | 7,50 | 7,50 | 37,50 | 72,50 |
| 39º | PEDRO YVO GOSTON RIBEIRO TAVEIRA | 19281 | 05/01/1992 | 0 | 20,00 | 7,50 | 7,50 | 37,50 | 72,50 |
| 40º | CASSIA AMÉLIA RODRIGUES DA ROCHA | 16165 | 28/02/1986 | 1 | 20,00 | 7,50 | 10,00 | 35,00 | 72,50 |
| 41º | DANIELE DO CARMO DOS SANTOS | 19635 | 05/11/1986 | 1 | 20,00 | 7,50 | 10,00 | 35,00 | 72,50 |
| 42º | REBEKA MELISSA FERNANDES OLIVEIRA | 18261 | 28/06/2002 | 1 | 20,00 | 7,50 | 10,00 | 35,00 | 72,50 |
| 43º | LUCILENE MANGE | 18670 | 29/07/1968 | 0 | 17,50 | 7,50 | 12,50 | 35,00 | 72,50 |
| 44º | FERNANDA RODRIGUES DA SILVA PECORI | 16735 | 11/05/2004 | 0 | 17,50 | 12,50 | 10,00 | 32,50 | 72,50 |
| 45º | KEITH CAROLINE BRITO SANTOS | 18443 | 10/07/1985 | 1 | 15,00 | 7,50 | 7,50 | 40,00 | 70,00 |
| 46º | RAYANE BONFIM DOS SANTOS | 17799 | 19/06/2001 | 0 | 15,00 | 5,00 | 10,00 | 40,00 | 70,00 |
| 47º | ALINE DA CONCEIÇÃO EVANGELISTA SILVA | 19387 | 10/11/1981 | 1 | 12,50 | 7,50 | 10,00 | 40,00 | 70,00 |
| 48º | BEATRIZ COSTA DA CONCEIÇÃO | 11609 | 19/06/1995 | 0 | 12,50 | 10,00 | 7,50 | 40,00 | 70,00 |
| 49º | ELIANE DA SILVA LIRA MARAFNTI | 19000 | 15/06/1975 | 3 | 20,00 | 5,00 | 7,50 | 37,50 | 70,00 |
| 50º | ISABEL GASPAS DA SILVA | 15931 | 08/05/1976 | 1 | 20,00 | 2,50 | 10,00 | 37,50 | 70,00 |
| 51º | VANILDO SÁ DA SILVA | 14797 | 13/11/1974 | 0 | 20,00 | 5,00 | 7,50 | 37,50 | 70,00 |
| 52º | FLORENILDA LOPES OLIVEIRA | 18267 | 03/06/1973 | 1 | 17,50 | 5,00 | 10,00 | 37,50 | 70,00 |
| 53º | TATIANE MARQUES DOS SANTOS | 17547 | 20/05/1982 | 1 | 17,50 | 7,50 | 7,50 | 37,50 | 70,00 |
| 54º | SILVIA MARIA DE JESUS ALVES | 18413 | 03/07/1982 | 1 | 17,50 | 5,00 | 10,00 | 37,50 | 70,00 |
| 55º | NAIANE RIBEIRO TRIANI DE BRITO | 11482 | 11/10/1988 | 1 | 17,50 | 7,50 | 7,50 | 37,50 | 70,00 |
| 56º | ANDRESSA SILVA CRUZ DOS SANTOS | 10284 | 01/02/2001 | 1 | 17,50 | 7,50 | 7,50 | 37,50 | 70,00 |
| 57º | RILLAYNE MARIA SANTOS LIMA | 11096 | 05/05/2003 | 0 | 17,50 | 10,00 | 5,00 | 37,50 | 70,00 |
| 58º | DJULIA DOS SANTOS CALISTRO | 15707 | 21/09/1990 | 1 | 15,00 | 5,00 | 12,50 | 37,50 | 70,00 |
| 59º | JOCIMARA LUCAS DA MACENA | 19799 | 09/01/1971 | 0 | 20,00 | 7,50 | 7,50 | 35,00 | 70,00 |



PREFEITURA DE
Santos

SECRETARIA MUNICIPAL DE FINANÇAS E GESTÃO

| | | | | | | | | | |
|------|---|-------|------------|---|-------|-------|-------|-------|-------|
| 60º | RICARDO ALVES CAMPOS | 17693 | 28/10/2004 | 0 | 20,00 | 5,00 | 10,00 | 35,00 | 70,00 |
| 61º | BRUNA CRISTINE DE PAULA ROCHA | 12068 | 28/10/2002 | 0 | 17,50 | 7,50 | 10,00 | 35,00 | 70,00 |
| 62º | MARIANA CRISTINA SANTOS DOS | 17395 | 25/10/1992 | 0 | 15,00 | 7,50 | 12,50 | 35,00 | 70,00 |
| 63º | LARISSA JESUS DE MELO SILVA | 18658 | 29/03/1991 | 0 | 20,00 | 7,50 | 10,00 | 32,50 | 70,00 |
| 64º | STHEFANY DE SOUZA BARBOSA MELO | 12583 | 28/05/1994 | 2 | 17,50 | 10,00 | 10,00 | 32,50 | 70,00 |
| 65º | EDIVAN SANTANA DOS SANTOS JUNIOR | 12670 | 27/10/2006 | 0 | 12,50 | 12,50 | 12,50 | 32,50 | 70,00 |
| 66º | ANTÔNIO DOS SANTOS JÚNIOR | 12749 | 20/02/1996 | 0 | 15,00 | 12,50 | 12,50 | 30,00 | 70,00 |
| 67º | AMANDA MIGUEL DOS SANTOS | 14997 | 05/07/2000 | 1 | 17,50 | 2,50 | 7,50 | 40,00 | 67,50 |
| 68º | JOANA DARC DE SOUZA | 17821 | 03/07/1979 | 1 | 12,50 | 7,50 | 7,50 | 40,00 | 67,50 |
| 69º | ANA BEATRIZ RIBEIRO NOBRE DOS SANTOS | 11494 | 04/04/1999 | 0 | 12,50 | 7,50 | 7,50 | 40,00 | 67,50 |
| 70º | SHAYRA OLIVEIRA SILVA | 10454 | 27/05/1998 | 0 | 20,00 | 2,50 | 7,50 | 37,50 | 67,50 |
| 71º | GISLAINE SILVÉRIO PIMENTA | 17939 | 18/09/1990 | 1 | 17,50 | 5,00 | 7,50 | 37,50 | 67,50 |
| 72º | NATHALIA OLIVEIRA DA SILVA | 18155 | 28/01/1989 | 1 | 15,00 | 5,00 | 10,00 | 37,50 | 67,50 |
| 73º | MARIANNA RIBEIRO DUARTE SILVA | 12412 | 19/10/1997 | 0 | 15,00 | 10,00 | 5,00 | 37,50 | 67,50 |
| 74º | INGRID CRISTINE LUIZ DOS SANTOS | 12878 | 07/03/1987 | 1 | 20,00 | 5,00 | 7,50 | 35,00 | 67,50 |
| 75º | JOSÉ ELISALDO DE FREITAS | 17093 | 27/02/1973 | 0 | 20,00 | 7,50 | 5,00 | 35,00 | 67,50 |
| 76º | FERNANDA PAES DE OLIVEIRA | 19448 | 05/12/2002 | 0 | 20,00 | 5,00 | 7,50 | 35,00 | 67,50 |
| 77º | MARIA SILVANA GOMES DE SOUZA | 17379 | 13/11/1984 | 1 | 17,50 | 5,00 | 10,00 | 35,00 | 67,50 |
| 78º | MICHELE MACARIO DOS SANTOS | 18669 | 20/07/1986 | 0 | 17,50 | 7,50 | 7,50 | 35,00 | 67,50 |
| 79º | ANA CAROLINA DOS SANTOS BATISTA DE LIMA | 11577 | 11/10/1996 | 1 | 15,00 | 7,50 | 10,00 | 35,00 | 67,50 |
| 80º | DANIELE RAMOS DOS SANTOS | 17022 | 17/10/1983 | 0 | 20,00 | 5,00 | 10,00 | 32,50 | 67,50 |
| 81º | JÚLIA EDUARDA DOS SANTOS SILVA | 17099 | 28/03/2003 | 0 | 20,00 | 10,00 | 10,00 | 27,50 | 67,50 |
| 82º | JOSEFA MARIA DE MATOS | 16248 | 13/04/1978 | 2 | 15,00 | 2,50 | 7,50 | 40,00 | 65,00 |
| 83º | SHIRLENE SILVA DE OLIVEIRA | 10735 | 11/04/1987 | 2 | 15,00 | 2,50 | 10,00 | 37,50 | 65,00 |
| 84º | DINALVA JOAQUIM SEVERINO | 18601 | 04/01/1973 | 1 | 15,00 | 5,00 | 7,50 | 37,50 | 65,00 |
| 85º | RITA DE CÁSSIA SOARES DE SOUZA LIMA | 16634 | 25/11/1977 | 1 | 15,00 | 5,00 | 7,50 | 37,50 | 65,00 |
| 86º | KAREN FERNANDA NASCIMENTO PEREIRA | 17615 | 04/04/1986 | 0 | 15,00 | 7,50 | 5,00 | 37,50 | 65,00 |
| 87º | DÉBORA BARBOSA MASCARENHAS | 17006 | 18/04/1998 | 0 | 12,50 | 7,50 | 7,50 | 37,50 | 65,00 |
| 88º | FLÁVIA MIGUEL NASCIMENTO DE SOUZA | 16286 | 05/02/1981 | 2 | 20,00 | 0,00 | 10,00 | 35,00 | 65,00 |
| 89º | DIEGO PAIXÃO DE OLIVEIRA | 16871 | 30/05/1995 | 0 | 17,50 | 5,00 | 7,50 | 35,00 | 65,00 |
| 90º | BEATRIZ HARUE AQUINO SOARES DE SOUZA LIMA | 16632 | 02/08/2002 | 0 | 17,50 | 5,00 | 7,50 | 35,00 | 65,00 |
| 91º | LAYS CRISTINA ARAUJO DA SILVA | 12882 | 09/09/2004 | 0 | 17,50 | 5,00 | 7,50 | 35,00 | 65,00 |
| 92º | OSWALDO BOAVENTURA MARTINS | 17351 | 18/10/1991 | 3 | 15,00 | 7,50 | 7,50 | 35,00 | 65,00 |
| 93º | EDNALVA MARIA DOS SANTOS PEDRASSI | 18371 | 26/03/1979 | 1 | 15,00 | 5,00 | 10,00 | 35,00 | 65,00 |
| 94º | BRUNA HELEN SILVA OLIVEIRA | 18541 | 26/03/1983 | 1 | 15,00 | 5,00 | 10,00 | 35,00 | 65,00 |
| 95º | LUCIANA CATARINA BORGES | 14381 | 29/04/1983 | 2 | 12,50 | 7,50 | 10,00 | 35,00 | 65,00 |
| 96º | RODRIGO PASSOS DOS SANTOS SILVA | 18511 | 02/04/1984 | 1 | 12,50 | 5,00 | 12,50 | 35,00 | 65,00 |
| 97º | PRISCILA DA SILVA ALVES | 12778 | 03/02/1985 | 1 | 12,50 | 5,00 | 12,50 | 35,00 | 65,00 |
| 98º | ANA PAULA CORUMBA DE CAMPOS | 16694 | 03/07/1968 | 0 | 12,50 | 5,00 | 12,50 | 35,00 | 65,00 |
| 99º | ELISABETE DE FREITAS RODRIGUES | 13447 | 15/08/1981 | 0 | 20,00 | 2,50 | 10,00 | 32,50 | 65,00 |
| 100º | ALICEIA FLORENTINO TORRES NEO FILHA | 12530 | 30/12/1988 | 0 | 20,00 | 2,50 | 10,00 | 32,50 | 65,00 |
| 101º | AMANDA DOS SANTOS MANDIRA | 17670 | 26/11/1982 | 0 | 15,00 | 7,50 | 10,00 | 32,50 | 65,00 |
| 102º | GREYCE FERREIRA BRONZELLI | 13059 | 24/04/1989 | 1 | 12,50 | 7,50 | 12,50 | 32,50 | 65,00 |
| 103º | ARTHUR DA SILVA MATOS | 15394 | 12/08/1985 | 0 | 15,00 | 12,50 | 7,50 | 30,00 | 65,00 |
| 104º | TATIANA CRISTINA SANTANA | 18455 | 04/08/1982 | 1 | 20,00 | 5,00 | 12,50 | 27,50 | 65,00 |
| 105º | STEPHANIE DE ARAUJO FRANÇA | 13755 | 05/01/1995 | 1 | 17,50 | 10,00 | 10,00 | 27,50 | 65,00 |
| 106º | GLÓRIA APARECIDA DE JESUS BRITO | 17073 | 13/01/1978 | 0 | 15,00 | 2,50 | 2,50 | 35,00 | 55,00 |

Cargo: 204 - TÉCNICO DE FARMÁCIA

| CLASSIF. | NOME | INSCRIÇÃO | DATA NASC. | FILHOS | LP | RL | CG | CE | NOTA FINAL |
|----------|-------------------------|-----------|------------|--------|-------|-------|-------|-------|------------|
| 1º | DANILO JOSÉ DOS SANTOS | 19270 | 25/01/1987 | 0 | 17,50 | 10,00 | 7,50 | 47,50 | 82,50 |
| 2º | LARISSA DA SILVA SANTOS | 11726 | 19/02/1997 | 0 | 15,00 | 10,00 | 10,00 | 45,00 | 80,00 |



PREFEITURA DE
Santos

SECRETARIA MUNICIPAL DE FINANÇAS E GESTÃO

| | | | | | | | | | |
|----|---------------------------------|-------|------------|---|-------|-------|-------|-------|-------|
| 3º | ESTER DE SOUZA DA CRUZ PIRES | 12395 | 08/05/2002 | 0 | 15,00 | 12,50 | 7,50 | 42,50 | 77,50 |
| 4º | ROSSI VAN JOSE LAZARINE LOPES | 13802 | 07/02/1965 | 0 | 17,50 | 7,50 | 10,00 | 40,00 | 75,00 |
| 5º | VIVIAN KAROLINA DA SILVA SANTOS | 19196 | 28/11/1999 | 0 | 17,50 | 7,50 | 10,00 | 40,00 | 75,00 |
| 6º | JONAS HENRIQUE AQUINO DE LIMA | 17572 | 12/03/2008 | 0 | 12,50 | 5,00 | 12,50 | 40,00 | 70,00 |
| 7º | HENRIQUE SANTANA DOS SANTOS | 19558 | 09/10/2007 | 0 | 15,00 | 7,50 | 12,50 | 32,50 | 67,50 |
| 8º | MARINEUZA SANTOS | 16922 | 08/12/1960 | 0 | 10,00 | 7,50 | 7,50 | 27,50 | 52,50 |

Cargo: 205 - TÉCNICO DE LABORATÓRIO

| CLASSIF. | NOME | INSCRIÇÃO | DATA NASC. | FILHOS | LP | RL | CG | CE | NOTA FINAL |
|----------|------------------------------------|-----------|---------------|--------|-------|-------|-------|-------|---------------|
| 1º | ELANE AZEVEDO OLIVEIRA BURGHI | 18610 | 23/02/1993 | 0 | 22,50 | 10,00 | 10,00 | 45,00 | 87,50 |
| 2º | DANIELLE PILOTO DOS SANTOS ANDRADE | 16576 | 10/02/1978 | 0 | 20,00 | 10,00 | 2,50 | 45,00 | 77,50 |
| 3º | CAUÃ PEREIRA SANTANA | 15370 | 29/12/2003 | 0 | 20,00 | 7,50 | 7,50 | 37,50 | 72,50 |
| 4º | VITÓRIA KEYZE DE OLIVEIRA COSTA | 16665 | 26/09/1999 | 0 | 20,00 | 7,50 | 10,00 | 35,00 | 72,50 |
| 5º | EDILENY DA SILVA COSTA SIMÕES | 17081 | 27/07/1987 | 1 | 20,00 | 5,00 | 7,50 | 37,50 | 70,00 |
| 6º | MICHELLE DA CRUZ VIEIRA | 10232 | 11/08/1984 | 1 | 10,00 | 2,50 | 7,50 | 35,00 | 55,00 |
| 7º | LETÍCIA LIMA DOS SANTOS | 11010 | 25/02/1989 | 1 | 10,00 | 7,50 | 10,00 | 25,00 | 52,50 |



SECRETARIA MUNICIPAL DE FINANÇAS E GESTÃO

EDITAL Nº 128/2025 – SEPLA-RH

RETIFICAÇÃO DO EDITAL DE CLASSIFICAÇÃO PRELIMINAR DOS CANDIDATOS HABILITADOS NO CONCURSO PÚBLICO

A **PREFEITURA MUNICIPAL DE SANTOS**, Estado de São Paulo, através da Secretaria Municipal de Finanças e Gestão, e da Comissão Coordenadora do Concurso, considerando o regramento constante dos itens 2 a 4 do Capítulo IX do **Edital nº 42/2025 – SEPLA-RH**, em consonância com o critérios de habilitação estabelecidos nos itens 3, 4 e 5, do Capítulo VII do mesmo edital, que devem ser aplicados no estabelecimento da classificação dos candidatos, torna público a necessária **Retificação da Classificação Preliminar de Ampla Concorrência** do Concurso Público aberto pelo **Edital nº 42/2025 – SEPLA-RH**.

Não houve candidatos inscritos para os cargos de **MÉDICO ENDOCRINOLOGISTA INFANTIL e MÉDICO HEBIATRA**.

Para a interposição de recurso, o candidato deverá, obrigatoriamente, acessar a “área do candidato” pelo link <https://www.ibamp-concursos.org.br/login/>, digitar seu CPF e senha e escolher o referido Concurso Público, preencher o formulário próprio disponibilizado para recurso e enviá-lo via internet nos dias **17 e 18 de dezembro de 2025** até às 23h59min (horário de Brasília).

Somente serão apreciados os recursos interpostos dentro do prazo estabelecido e que possuírem fundamentação e argumentação lógica e consistente, que permitam a adequada avaliação.

Não serão respondidos os recursos interpostos em prazo destinado a evento diverso do questionado, sendo considerados extemporâneos.

Santos, 16 de dezembro de 2025.

PRISCILLA PRADO ALONSO
PRESIDENTE DA COMISSÃO COORDENADORA DO CONCURSO PÚBLICO



SECRETARIA MUNICIPAL DE FINANÇAS E GESTÃO

ANEXO ÚNICO

Relação de Candidatos por Ordem de Classificação com Critérios de Desempate

CE = Conhecimentos Específicos

LP = Língua Portuguesa

Filho = Maior número de filhos menores

Modalidades: **AC** = Ampla Concorrência | **PCD** = Pessoa com Deficiência | **PPP** = Candidato Negro

Cargo: 401 - MÉDICO ANESTESIOLOGISTA

| CLASSIF. | NOME | INSCRIÇÃO | DATA NASC. | FILHOS | LP | CE | TÍT | NOTA FINAL | MODALIDADE |
|----------|------------------------------------|-----------|------------|--------|-------|-------|------|------------|------------|
| 1º | RAFAEL VICTOR COUTINHO DE OLIVEIRA | 30432 | 04/01/1985 | 0 | 22,50 | 57,50 | - | 80,00 | AC |
| 2º | HICHAM ALI HAMMOUD | 30199 | 26/02/1984 | 2 | 17,50 | 60,00 | 0,00 | 77,50 | AC |
| 3º | RODRIGO QUEIROZ ALEIXO | 30390 | 23/08/1977 | 0 | 17,50 | 60,00 | 0,00 | 77,50 | AC |
| 4º | MARIA EUGÊNIA CESÁRIO DE LELLO | 30233 | 29/09/1997 | 0 | 17,50 | 55,00 | - | 72,50 | AC |
| 5º | OTHILIA MONTEIRO NANTES | 30550 | 30/03/1966 | 0 | 15,00 | 55,00 | - | 70,00 | AC |
| 6º | ADRIANO COSTA VASCONCELOS | 30588 | 30/01/1970 | 1 | 12,50 | 50,00 | - | 62,50 | AC |
| 7º | ROBSON RODRIGUES TEIXEIRA | 30328 | 04/10/1974 | 2 | 12,50 | 47,50 | 0,00 | 60,00 | AC |
| 8º | ANDRÉ CARLOS MILANEZ DE CASTRO | 30244 | 30/11/1969 | 0 | 10,00 | 45,00 | - | 55,00 | AC |

Cargo: 402 - MÉDICO CARDIOLOGISTA INFANTIL

| CLASSIF. | NOME | INSCRIÇÃO | DATA NASC. | FILHOS | LP | CE | TÍT | NOTA FINAL | MODALIDADE |
|----------|-----------------------------|-----------|------------|--------|-------|-------|------|------------|------------|
| 1º | VÍTOR DORIA RICARDO | 30283 | 30/12/1994 | 0 | 17,50 | 57,50 | - | 75,00 | AC |
| 2º | RAFAEL KOCINAS | 30084 | 20/07/1990 | 0 | 10,00 | 62,50 | - | 72,50 | AC |
| 3º | CAIO CÉSAR ARAGONI LOUREIRO | 30221 | 15/04/1987 | 0 | 12,50 | 55,00 | 0,00 | 67,50 | AC |
| 4º | RAIANNE VASCONCELOS CORD | 30324 | 24/08/1988 | 0 | 12,50 | 42,50 | 0,00 | 55,00 | AC |

Cargo: 403 - MÉDICO CIRURGIÃO PEDIÁTRICO

| CLASSIF. | NOME | INSCRIÇÃO | DATA NASC. | FILHOS | LP | CE | TÍT | NOTA FINAL | MODALIDADE |
|----------|--|-----------|------------|--------|-------|-------|------|------------|------------|
| 1º | ANA LUIZA RODRIGUES PEIXOTO ARRUDA | 30129 | 06/10/1986 | 0 | 25,00 | 57,50 | - | 82,50 | AC |
| 2º | MARCOS MACIEL CANDIDO JUSTINO DOS SANTOS | 30337 | 12/03/1987 | 1 | 22,50 | 52,50 | 3,00 | 78,00 | AC |
| 3º | PRISCILLA DE CAMPOS TOLEDO | 30426 | 05/03/1989 | 0 | 17,50 | 60,00 | - | 77,50 | AC |
| 4º | FRANCISCO SOLANO LOPES TORRES | 30478 | 27/10/1974 | 2 | 20,00 | 55,00 | - | 75,00 | AC |
| 5º | ISABELLA CARRAPATO ASSIS | 30517 | 06/10/1994 | 0 | 20,00 | 55,00 | - | 75,00 | AC |
| 6º | KIM TSUJITA TOMIMATSU | 30382 | 03/12/1996 | 0 | 17,50 | 55,00 | - | 72,50 | AC |
| 7º | LIVIA CARVALHO MONTANINO | 30365 | 10/09/1986 | 0 | 17,50 | 52,50 | - | 70,00 | AC |
| 8º | CAROLINA DE CAMPOS SILVA | 30366 | 15/01/1990 | 0 | 17,50 | 52,50 | - | 70,00 | AC |
| 9º | ADRIANA DE SOUSA ROS | 30137 | 23/12/1991 | 0 | 15,00 | 52,50 | - | 67,50 | AC |
| 10º | LUCIANE BASTOS FERNANDES DE OLIVEIRA | 30372 | 18/11/1987 | 1 | 10,00 | 52,50 | 0,00 | 62,50 | AC |



SECRETARIA MUNICIPAL DE FINANÇAS E GESTÃO

Cargo: 404 - MÉDICO ENDOCRINOLOGISTA E METABOLOGISTA

| CLASSIF. | NOME | INSCRIÇÃO | DATA NASC. | FILHOS | LP | CE | TÍT | NOTA FINAL | MODALIDADE |
|----------|------------------------|-----------|------------|--------|-------|-------|------|------------|------------|
| 1º | EDUARDO TAKASHI | 30105 | 30/10/1982 | 0 | 20,00 | 52,50 | 0,00 | 72,50 | AC |
| 2º | JESSICA RIBEIRO RANGEL | 30476 | 19/10/1993 | 0 | 15,00 | 55,00 | 0,00 | 70,00 | AC |

Cargo: 406 - MÉDICO FISIATRA

| CLASSIF. | NOME | INSCRIÇÃO | DATA NASC. | FILHOS | LP | CE | TÍT | NOTA FINAL | MODALIDADE |
|----------|---------------------------|-----------|------------|--------|-------|-------|------|------------|------------|
| 1º | ALINE MAYNART GODOI | 30071 | 29/01/1986 | 1 | 15,00 | 60,00 | - | 75,00 | AC |
| 2º | JANAÍNA PEREIRA DA SILVA | 30614 | 20/07/1995 | 0 | 17,50 | 52,50 | - | 70,00 | AC |
| 3º | ANDERSON KEM TANIGUCHI | 30286 | 16/11/1986 | 0 | 12,50 | 52,50 | 0,00 | 65,00 | AC |
| 4º | FLÁVIA HASHIZUME BAPTISTA | 30208 | 27/07/1990 | 0 | 10,00 | 50,00 | 0,00 | 60,00 | AC |

Cargo: 407 - MÉDICO GENERALISTA AMBULATORIAL

| CLASSIF. | NOME | INSCRIÇÃO | DATA NASC. | FILHOS | LP | CE | TÍT | NOTA FINAL | MODALIDADE |
|----------|--------------------------------------|-----------|------------|--------|-------|-------|------|------------|------------|
| 1º | RAFAEL PIORUM SENEDEZI | 30226 | 13/05/1993 | 0 | 25,00 | 65,00 | - | 90,00 | AC |
| 2º | SAMILLY EMANUELE PEREIRA QUIRINO | 30262 | 12/08/1987 | 0 | 20,00 | 67,50 | 1,00 | 88,50 | AC |
| 3º | ISABELA PINTO FERREIRA | 30007 | 20/02/2000 | 0 | 15,00 | 72,50 | - | 87,50 | AC |
| 4º | DANILO SARAGIOTTO FERREIRA DE MELLO | 30536 | 03/10/2001 | 0 | 17,50 | 70,00 | - | 87,50 | AC |
| 5º | JULIA MELO DUCATTI | 30333 | 26/07/2000 | 0 | 20,00 | 67,50 | - | 87,50 | AC |
| 6º | JAQUELINE ANDRADE DA SILVA | 30519 | 26/08/1996 | 0 | 22,50 | 65,00 | - | 87,50 | AC |
| 7º | BRUNA VICTOR MONTEIRO | 30235 | 24/10/1997 | 0 | 25,00 | 62,50 | - | 87,50 | AC |
| 8º | GIOVANNA COSTA BECHARA DAVID | 30239 | 06/12/1991 | 2 | 17,50 | 67,50 | 0,00 | 85,00 | AC |
| 9º | YGOR DANIEL RAMOS DOS SANTOS | 30555 | 06/12/1995 | 0 | 17,50 | 67,50 | - | 85,00 | AC |
| 10º | GABRIEL MOTA ZAMARIOLLI TAVARES | 30343 | 22/08/1999 | 0 | 17,50 | 67,50 | - | 85,00 | AC |
| 11º | LOUISE FEIGUE ZUQUIM | 30414 | 05/06/2002 | 0 | 17,50 | 67,50 | - | 85,00 | AC |
| 12º | NATASSHA KATERINE GOMES FERNANDES | 30430 | 04/04/1996 | 0 | 20,00 | 65,00 | 0,00 | 85,00 | AC |
| 13º | GABRIEL COURA DIAS | 30357 | 05/03/2001 | 0 | 20,00 | 65,00 | - | 85,00 | AC |
| 14º | THAIS BERNARDO CUNHA | 30111 | 27/10/1992 | 0 | 25,00 | 60,00 | - | 85,00 | AC |
| 15º | EMANUELA OLIVEIRA | 30206 | 01/04/1998 | 0 | 22,50 | 60,00 | 1,00 | 83,50 | AC |
| 16º | ISADORA MENDONCA DE ALCANTARA COELHO | 30502 | 05/01/1998 | 0 | 17,50 | 65,00 | - | 82,50 | AC |
| 17º | BRUNA DOS SANTOS SIMÕES | 30122 | 06/01/1996 | 0 | 20,00 | 62,50 | - | 82,50 | AC |
| 18º | ANA CAROLYNE DA SILVA OLIVEIRA | 30603 | 29/04/1996 | 0 | 20,00 | 62,50 | - | 82,50 | AC |
| 19º | JUCILENE VALERIO BARRETO | 30264 | 21/06/1984 | 0 | 22,50 | 55,00 | 3,00 | 80,50 | PPP |
| 20º | THIAGO SOUZA COELHO | 30449 | 04/11/1985 | 0 | 15,00 | 65,00 | - | 80,00 | AC |
| 21º | CAMILA FERNANDES CARNEIRO | 30630 | 27/06/1995 | 0 | 15,00 | 65,00 | 0,00 | 80,00 | AC |
| 22º | BEATRIZ GALINDO RIBEIRO AZEVEDO | 30495 | 15/01/1998 | 0 | 15,00 | 65,00 | - | 80,00 | AC |
| 23º | LARISSA GOMES PERES BOMFIM | 30098 | 25/03/1999 | 0 | 15,00 | 65,00 | 0,00 | 80,00 | AC |
| 24º | MARIANA FERNANDES FERREIRA | 30053 | 16/07/1996 | 0 | 17,50 | 62,50 | 0,00 | 80,00 | AC |
| 25º | ISABELA CRISTINA GUIMARÃES SOARES | 30335 | 18/03/1995 | 0 | 25,00 | 55,00 | - | 80,00 | AC |
| 26º | BRUNA CANTUÁRIA DA SILVA | 30338 | 14/04/1999 | 0 | 25,00 | 55,00 | - | 80,00 | AC |
| 27º | PEDRO RAMOS DE MENEZES | 30243 | 11/10/1999 | 0 | 15,00 | 62,50 | - | 77,50 | AC |
| 28º | GIOVANNA NOVAIS CAMPOS | 30341 | 17/07/2000 | 0 | 17,50 | 60,00 | - | 77,50 | AC |
| 29º | LAIS DE MELO VALENTE | 30549 | 09/02/1992 | 0 | 20,00 | 57,50 | - | 77,50 | AC |
| 30º | FERNANDA ARAÚJO E FERREIRA | 30332 | 10/04/1997 | 1 | 22,50 | 55,00 | - | 77,50 | AC |
| 31º | LUAN CALCA DO AMARAL | 30401 | 05/06/1996 | 0 | 22,50 | 55,00 | - | 77,50 | AC |



PREFEITURA DE
Santos

SECRETARIA MUNICIPAL DE FINANÇAS E GESTÃO

| | | | | | | | | | |
|-----|---|-------|------------|---|-------|-------|------|-------|-----|
| 32º | YASMIN BORGES COSTA DE QUEIROZ | 30419 | 11/11/1999 | 0 | 22,50 | 55,00 | - | 77,50 | AC |
| 33º | MARIANA DEZOTTI RÜEGGER | 30469 | 20/12/2002 | 0 | 15,00 | 60,00 | - | 75,00 | AC |
| 34º | ISABEL PAULO DA SILVA NEGRELLI KIILL | 30049 | 12/02/1977 | 0 | 17,50 | 57,50 | 0,00 | 75,00 | AC |
| 35º | MELISSA YOSHIURA MACENA | 30008 | 26/03/1990 | 0 | 17,50 | 57,50 | - | 75,00 | PcD |
| 36º | BRUNO FERREIRA E SILVA | 30223 | 21/12/1995 | 0 | 17,50 | 57,50 | - | 75,00 | AC |
| 37º | CYNTHIA MIDORI ADACHI | 30595 | 21/06/1996 | 0 | 17,50 | 57,50 | - | 75,00 | AC |
| 38º | ANA CLARA DE CASTRO COTTA | 30618 | 30/06/1999 | 0 | 17,50 | 57,50 | - | 75,00 | AC |
| 39º | KARINA SANTOS BRAGA | 30400 | 16/08/1980 | 1 | 20,00 | 55,00 | 0,00 | 75,00 | AC |
| 40º | DAPHINE PALHOTI MENEZES | 30415 | 13/06/1988 | 0 | 20,00 | 55,00 | - | 75,00 | AC |
| 41º | YASMIN SARKIS HAMUE NARCISO BERNARDES CORREA | 30509 | 07/11/2000 | 0 | 20,00 | 55,00 | - | 75,00 | AC |
| 42º | BRENO LOBO ALCANTARA DE CARVALHO | 30241 | 07/09/1976 | 1 | 22,50 | 52,50 | - | 75,00 | AC |
| 43º | AURÉLIA PEREIRA PRAXEDES | 30352 | 14/10/1997 | 0 | 12,50 | 60,00 | - | 72,50 | AC |
| 44º | JULIANA FERNANDA ROMUALDO | 30444 | 07/10/1983 | 1 | 15,00 | 57,50 | 0,00 | 72,50 | AC |
| 45º | MARCELO CSUZLINOVICS DE CASTRO | 30520 | 12/07/1980 | 0 | 15,00 | 57,50 | - | 72,50 | AC |
| 46º | GABRIELA DE ABREU SÁ CARDEIRA | 30146 | 21/01/1996 | 0 | 15,00 | 57,50 | - | 72,50 | AC |
| 47º | FLÁVIA GUIMARÃES CARDOSO | 30576 | 05/07/1986 | 1 | 17,50 | 55,00 | - | 72,50 | AC |
| 48º | JADE MARIA DE OLIVEIRA ALMEIDA | 30230 | 28/02/1999 | 0 | 17,50 | 55,00 | - | 72,50 | AC |
| 49º | MAYARA CHINELATTO FRANCO | 30231 | 05/01/1995 | 0 | 20,00 | 52,50 | - | 72,50 | AC |
| 50º | NATÁLIA MENDES PEREIRA | 30598 | 03/04/1995 | 0 | 20,00 | 52,50 | - | 72,50 | AC |
| 51º | BRUNA LOPES MOYZÉS | 30276 | 20/07/1997 | 0 | 20,00 | 52,50 | - | 72,50 | AC |
| 52º | SUNNY BURATO PEDROZO | 30175 | 01/01/2000 | 0 | 20,00 | 52,50 | - | 72,50 | AC |
| 53º | ISABELLE PASSOS HURTADO SIERRA ARGELO FRANÇA | 30479 | 16/12/2001 | 0 | 20,00 | 52,50 | - | 72,50 | AC |
| 54º | LUANA MENDES DE OLIVEIRA | 30548 | 27/08/1997 | 0 | 25,00 | 47,50 | - | 72,50 | AC |
| 55º | MARIANA FERREIRA FERNANDES | 30553 | 24/03/1992 | 1 | 10,00 | 60,00 | 0,00 | 70,00 | AC |
| 56º | INDIRA SALINA FERNANDEZ | 30587 | 25/01/1990 | 0 | 15,00 | 55,00 | - | 70,00 | AC |
| 57º | PRISCILA ISMAIL LEOMIL | 30327 | 17/12/1992 | 0 | 15,00 | 55,00 | - | 70,00 | AC |
| 58º | LAURA CRISTINA MONTE AZEVEDO SILVA | 30066 | 13/11/1997 | 0 | 15,00 | 55,00 | - | 70,00 | AC |
| 59º | EVELIN FERNANDES DE SOUSA | 30109 | 26/05/1997 | 0 | 17,50 | 52,50 | - | 70,00 | AC |
| 60º | LUIZA VIDIRI SONSIN | 30287 | 20/02/1998 | 0 | 17,50 | 52,50 | - | 70,00 | AC |
| 61º | NEIDE REGINA SIMÕES OLMO | 30132 | 15/12/1968 | 0 | 20,00 | 50,00 | 0,00 | 70,00 | AC |
| 62º | FABIANA DANELLI DINIZ | 30102 | 01/03/1973 | 2 | 22,50 | 47,50 | - | 70,00 | AC |
| 63º | THAÍSY BIANKA DORTA DE SOUZA | 30384 | 24/10/1995 | 0 | 22,50 | 47,50 | - | 70,00 | AC |
| 64º | ENRIQUE BITENCOURT DE PAULA | 30393 | 29/06/1999 | 0 | 15,00 | 52,50 | - | 67,50 | AC |
| 65º | RODRIGO FRAGA MOREIRA ROSATELI | 30319 | 27/05/2000 | 0 | 15,00 | 52,50 | - | 67,50 | AC |
| 66º | JULIA COSTA TSUKAMOTO | 30030 | 11/07/2000 | 0 | 15,00 | 52,50 | - | 67,50 | AC |
| 67º | MARIANA DEMARCHI AVELINO | 30441 | 16/09/2001 | 0 | 15,00 | 52,50 | - | 67,50 | AC |
| 68º | GLENDA RAMALHO BARBUDO CALGARO | 30503 | 07/09/1972 | 0 | 17,50 | 50,00 | 0,00 | 67,50 | AC |
| 69º | BARBARA BRUSCHI PIRES | 30500 | 22/08/1987 | 0 | 17,50 | 50,00 | - | 67,50 | AC |
| 70º | IANE ROCHA HOLANDA | 30605 | 13/09/1994 | 0 | 17,50 | 50,00 | - | 67,50 | AC |
| 71º | LETÍCIA HIGA TAMADA | 30227 | 30/08/1999 | 0 | 17,50 | 50,00 | - | 67,50 | AC |
| 72º | VITÓRIA BIRKETT VENTURA | 30513 | 15/05/2000 | 0 | 17,50 | 50,00 | - | 67,50 | AC |
| 73º | YUDENIA VAZQUEZ LA O | 30615 | 12/08/1989 | 2 | 20,00 | 47,50 | - | 67,50 | AC |
| 74º | ELIZABETH THIE TOYAMA | 30042 | 16/12/1994 | 0 | 20,00 | 47,50 | - | 67,50 | AC |
| 75º | RAQUEL DE MATTOS ROMANOWSKI | 30060 | 20/05/1997 | 0 | 20,00 | 47,50 | - | 67,50 | AC |
| 76º | THIAGO CESAR PONS | 30218 | 30/03/1986 | 0 | 12,50 | 52,50 | - | 65,00 | AC |
| 77º | AUANNA DE NAZARE BELARMINO SOUSA | 30127 | 11/10/1987 | 0 | 12,50 | 52,50 | 0,00 | 65,00 | AC |
| 78º | WENDY XANTHOPULO DE OLIVEIRA | 30569 | 01/04/2000 | 0 | 12,50 | 52,50 | - | 65,00 | AC |



PREFEITURA DE
Santos

SECRETARIA MUNICIPAL DE FINANÇAS E GESTÃO

| | | | | | | | | | |
|------|--|-------|------------|---|-------|-------|------|-------|-----|
| 79º | MAYARA VETURIANO | 30205 | 11/02/1994 | 1 | 15,00 | 50,00 | - | 65,00 | PcD |
| 80º | SIMONE LAZARO PINCER | 30620 | 30/11/1976 | 0 | 15,00 | 50,00 | - | 65,00 | AC |
| 81º | FELIPE SALES GUIMARAES | 30514 | 05/12/1986 | 0 | 15,00 | 50,00 | 0,00 | 65,00 | PcD |
| 82º | BRUNA MIZOBUTSI MENDES | 30425 | 30/01/1993 | 0 | 15,00 | 50,00 | 0,00 | 65,00 | AC |
| 83º | JULIA ALVES CARNEIRO | 30282 | 24/06/1995 | 0 | 15,00 | 50,00 | 0,00 | 65,00 | AC |
| 84º | MARIA EDUARDA TAGAWA TORO | 30113 | 19/11/2001 | 0 | 15,00 | 50,00 | - | 65,00 | AC |
| 85º | SIRA DA SILVA | 30342 | 04/04/1971 | 2 | 17,50 | 47,50 | 0,00 | 65,00 | AC |
| 86º | BRUNO MOURÃO PERINO | 30217 | 10/09/1982 | 1 | 17,50 | 47,50 | - | 65,00 | AC |
| 87º | DIEGO COSTA | 30586 | 16/07/1986 | 1 | 17,50 | 47,50 | - | 65,00 | AC |
| 88º | ADNAN GABRIEL CONCEIÇÃO MALTEZO | 30141 | 21/01/2001 | 0 | 17,50 | 47,50 | - | 65,00 | PPP |
| 89º | HENRIQUE MACIEL CÂNDIDO JUSTINO DOS SANTOS | 30349 | 19/04/1998 | 0 | 20,00 | 45,00 | - | 65,00 | AC |
| 90º | JACKSON TEIXEIRA SANTOS | 30506 | 06/01/1996 | 0 | 15,00 | 47,50 | 2,00 | 64,50 | AC |
| 91º | BEATRIZ LEITE DE PAULA | 30531 | 06/05/2001 | 0 | 10,00 | 52,50 | - | 62,50 | AC |
| 92º | ALCEU EDUARDO PEREIRA DE LEMOS CESAR | 30597 | 06/08/1981 | 0 | 12,50 | 50,00 | - | 62,50 | AC |
| 93º | ANA CAROLINA XAVIER BARRETO ALVES | 30439 | 13/03/1991 | 0 | 12,50 | 50,00 | - | 62,50 | AC |
| 94º | NATHALIA GOMES DONINI | 30575 | 31/07/1998 | 0 | 12,50 | 50,00 | 0,00 | 62,50 | AC |
| 95º | JULIANA MARIA DE AQUINO CORDEL | 30532 | 25/11/1983 | 0 | 15,00 | 47,50 | - | 62,50 | AC |
| 96º | BEATRIZ FREITAS BRUNETTO | 30572 | 27/05/2000 | 0 | 15,00 | 47,50 | - | 62,50 | AC |
| 97º | ROSEANE OLIVEIRA GOMES BARONE | 30192 | 21/06/1987 | 0 | 17,50 | 45,00 | - | 62,50 | AC |
| 98º | NÁDIA LÍGIA DOS SANTOS | 30269 | 10/12/1998 | 0 | 17,50 | 45,00 | - | 62,50 | AC |
| 99º | CAIO AUGUSTO MORAES DE SOUZA LIMA | 30460 | 28/03/2000 | 0 | 20,00 | 42,50 | - | 62,50 | AC |
| 100º | CELIO VILAS BOAS | 30491 | 13/03/1993 | 0 | 10,00 | 50,00 | - | 60,00 | AC |
| 101º | MATHEUS RUIZ NEVES | 30527 | 11/08/1999 | 0 | 10,00 | 50,00 | - | 60,00 | AC |
| 102º | ESMAYLLE PIUCCO DO NASCIMENTO | 30313 | 19/06/1990 | 1 | 12,50 | 47,50 | - | 60,00 | AC |
| 103º | ARIEL GARCIA TAMAYO | 30037 | 12/12/1985 | 0 | 12,50 | 47,50 | - | 60,00 | AC |
| 104º | LUCAS AMARAL CORRÊA CUNHA ALVES | 30501 | 02/08/2000 | 0 | 12,50 | 47,50 | - | 60,00 | AC |
| 105º | TIAGO JOÃO DA SILVA | 30078 | 02/02/1983 | 0 | 15,00 | 45,00 | 0,00 | 60,00 | AC |
| 106º | THAYNA GABRIELLE DUARTE DO NASCIMENTO | 30484 | 28/05/1998 | 0 | 15,00 | 45,00 | - | 60,00 | AC |
| 107º | GABRIELLY CHRISTINE GOLLEGÃ VASQUES | 30474 | 01/10/1998 | 0 | 15,00 | 45,00 | - | 60,00 | AC |
| 108º | CARUTIA ARAUJO SOARES | 30360 | 10/09/1987 | 0 | 17,50 | 42,50 | - | 60,00 | AC |
| 109º | LAIS ESTEFAN SAHADE | 30640 | 01/08/1999 | 0 | 17,50 | 42,50 | 0,00 | 60,00 | AC |
| 110º | GABRIEL NUYENS HOURNEAUX GHELFI GUIMARÃES | 30485 | 22/09/2000 | 0 | 17,50 | 42,50 | - | 60,00 | AC |
| 111º | MARCO AURÉLIO ORTIZ DE CAMARGO SILVA | 30353 | 19/06/1988 | 0 | 7,50 | 50,00 | - | 57,50 | AC |
| 112º | LEANDRO PAGANINI DUARTE | 30362 | 24/06/1985 | 0 | 10,00 | 47,50 | 0,00 | 57,50 | PcD |
| 113º | JULIA MONTEIRO DOS SANTOS CANFILD | 30523 | 14/12/2000 | 0 | 10,00 | 47,50 | - | 57,50 | AC |
| 114º | MÁRCIA DE OLIVEIRA | 30083 | 14/10/1981 | 0 | 12,50 | 45,00 | 0,00 | 57,50 | AC |
| 115º | JANACI LAURENÇO GONÇALVES | 30117 | 05/02/1979 | 2 | 17,50 | 40,00 | - | 57,50 | AC |
| 116º | BRUNA GALLI DE FARIA | 30104 | 01/06/2001 | 0 | 17,50 | 40,00 | - | 57,50 | AC |
| 117º | DAIANA NASCIMENTO VELOSO | 30156 | 05/12/1981 | 1 | 20,00 | 37,50 | - | 57,50 | AC |
| 118º | ADRIANO VIEIRA DE SOUSA | 30171 | 08/08/1974 | 0 | 10,00 | 45,00 | - | 55,00 | AC |
| 119º | GABRIELE CARDOSO GONÇALVES DE OLIVEIRA | 30447 | 27/08/1995 | 0 | 10,00 | 45,00 | - | 55,00 | AC |
| 120º | DĂLAYS FERREIRA DA SILVA | 30229 | 22/06/1997 | 0 | 10,00 | 45,00 | - | 55,00 | AC |



PREFEITURA DE
Santos

SECRETARIA MUNICIPAL DE FINANÇAS E GESTÃO

| | | | | | | | | | |
|------|---|-------|------------|---|-------|-------|------|-------|-----|
| 121º | CARLA ROTT LISBERGER SOUSA DA SILVA | 30114 | 17/10/1988 | 0 | 12,50 | 42,50 | 0,00 | 55,00 | AC |
| 122º | KETTY HELLEN SOUZA DO NASCIMENTO CARRIL | 30281 | 05/09/1990 | 0 | 12,50 | 42,50 | - | 55,00 | AC |
| 123º | GLAUCIA NASCIMENTO DE SOUZA LAVORATO | 30497 | 28/08/1983 | 0 | 15,00 | 40,00 | - | 55,00 | AC |
| 124º | RUAN CARLINO DA COSTA | 30101 | 20/03/1997 | 0 | 15,00 | 40,00 | - | 55,00 | AC |
| 125º | CARLOS EDUARDO DE SOUZA MACIEL | 30194 | 02/08/1981 | 0 | 17,50 | 37,50 | - | 55,00 | PPP |
| 126º | REGILANE DA SILVA | 30263 | 18/02/1978 | 0 | 7,50 | 45,00 | - | 52,50 | AC |
| 127º | GUILHERME QUEDINHO PEREIRA VENTURA | 30641 | 03/06/1988 | 0 | 10,00 | 42,50 | 0,00 | 52,50 | AC |
| 128º | MARINA SCARASSATI GALVANI | 30465 | 05/05/1989 | 0 | 12,50 | 40,00 | - | 52,50 | AC |
| 129º | MARIANA MARA SOARES DE PAIVA | 30461 | 24/06/2000 | 0 | 12,50 | 40,00 | - | 52,50 | AC |
| 130º | MATHEUS CAMPOS ALVES CORRÊA | 30138 | 24/02/2002 | 0 | 12,50 | 40,00 | - | 52,50 | AC |
| 131º | LUCIANE OLIVEIRA AMARAL MORATELLI | 30301 | 24/02/1978 | 0 | 7,50 | 42,50 | - | 50,00 | AC |
| 132º | SIMONE BARBOSA DA SILVA | 30258 | 09/11/1974 | 0 | 10,00 | 40,00 | - | 50,00 | AC |
| 133º | VINICIUS BARBOSA DE OLIVEIRA | 30387 | 26/05/1989 | 0 | 10,00 | 40,00 | - | 50,00 | AC |
| 134º | ANDRESSA CARVALHO ZACARIAS DE ALMEIDA CARLINO | 30043 | 14/01/1997 | 0 | 10,00 | 40,00 | - | 50,00 | AC |

Cargo: 408 - MÉDICO GENERALISTA SAÚDE DA FAMÍLIA

| CLASSIF. | NOME | INSCRIÇÃO | DATA NASC. | FILHOS | LP | CE | TÍT | NOTA FINAL | MODALIDADE |
|----------|---|-----------|------------|--------|-------|-------|------|------------|------------|
| 1º | FREDERICO DENADAI DOS SANTOS | 30543 | 22/03/1995 | 0 | 20,00 | 72,50 | - | 92,50 | AC |
| 2º | THIAGO SOUZA COELHO | 30450 | 04/11/1985 | 0 | 22,50 | 70,00 | - | 92,50 | AC |
| 3º | GABRIEL COURA DIAS | 30358 | 05/03/2001 | 0 | 22,50 | 70,00 | - | 92,50 | AC |
| 4º | MICAELA BARROS SILVA | 30457 | 15/03/1994 | 0 | 22,50 | 67,50 | - | 90,00 | AC |
| 5º | GABRIELLE LIPARINI SALLES | 30459 | 16/05/1998 | 0 | 22,50 | 67,50 | 0,00 | 90,00 | AC |
| 6º | MARIA CAROLINA VICTORIO CASTELAR RODRIGUES | 30442 | 24/06/1991 | 0 | 17,50 | 70,00 | 0,00 | 87,50 | AC |
| 7º | GRAZIELE CRISTINA IGNÁCIO | 30636 | 13/09/1991 | 0 | 17,50 | 70,00 | - | 87,50 | AC |
| 8º | ARTHUR ANTONIO FERNANDES RODRIGUES | 30116 | 14/08/1995 | 0 | 17,50 | 70,00 | - | 87,50 | AC |
| 9º | GIOVANNA CHRISTINA COSTA DA SILVA MAZZEO | 30023 | 30/06/1991 | 0 | 20,00 | 67,50 | 0,00 | 87,50 | AC |
| 10º | ANDRÉ MARCEL DO NASCIMENTO PINA | 30547 | 01/03/1993 | 0 | 20,00 | 67,50 | - | 87,50 | AC |
| 11º | ANDRÉ LUIZ SILVEIRA PEIXOTO | 30245 | 10/05/1996 | 0 | 20,00 | 67,50 | 0,00 | 87,50 | AC |
| 12º | NATÃ NASCIMENTO DE JESUS GRAÇA | 30395 | 16/01/2001 | 0 | 20,00 | 67,50 | - | 87,50 | AC |
| 13º | RENAN FARIAS DE ANDRADE | 30392 | 17/05/1986 | 0 | 22,50 | 65,00 | - | 87,50 | AC |
| 14º | ISABELLA PRIETO SOARES | 30152 | 24/10/1993 | 0 | 22,50 | 65,00 | 0,00 | 87,50 | AC |
| 15º | JOANNE MARIELY MAGALHÃES | 30539 | 30/01/1996 | 0 | 22,50 | 65,00 | - | 87,50 | AC |
| 16º | ANNA CLAUDIA ALVES CAPITELLI | 30178 | 16/11/1999 | 0 | 22,50 | 65,00 | - | 87,50 | AC |
| 17º | FERNANDA GOMES PICCIANI | 30143 | 23/12/1981 | 0 | 17,50 | 67,50 | - | 85,00 | AC |
| 18º | FELIPE SALES GUIMARAES | 30512 | 05/12/1986 | 0 | 17,50 | 67,50 | 0,00 | 85,00 | PcD |
| 19º | LARA D ÁVILA SILVA SOUSA | 30466 | 04/07/1995 | 0 | 20,00 | 65,00 | - | 85,00 | AC |
| 20º | AGATHA VITÓRIA DA COSTA TAVARES GIL DE OLIVEIRA | 30018 | 11/09/1997 | 0 | 20,00 | 65,00 | - | 85,00 | AC |
| 21º | ALINE PARENTE SANTOS | 30278 | 20/09/1977 | 1 | 22,50 | 62,50 | - | 85,00 | AC |
| 22º | LUMA FERNANDES DA COSTA | 30361 | 20/08/1993 | 0 | 22,50 | 62,50 | - | 85,00 | AC |
| 23º | MARIA CAROLINE ROSSI DE SOUSA | 30380 | 10/06/1997 | 0 | 22,50 | 62,50 | - | 85,00 | AC |
| 24º | JÉSSICA VELOSO DAS NEVES SILVA | 30396 | 23/10/1998 | 0 | 22,50 | 62,50 | - | 85,00 | AC |



PREFEITURA DE
Santos

SECRETARIA MUNICIPAL DE FINANÇAS E GESTÃO

| | | | | | | | | | |
|-----|--------------------------------------|-------|------------|---|-------|-------|------|-------|----|
| 25º | AMANDA BOMFIM ANDRADE | 30408 | 27/12/1996 | 0 | 15,00 | 67,50 | - | 82,50 | AC |
| 26º | GEOVANA SOARES DE OLIVEIRA | 30312 | 12/09/1997 | 0 | 15,00 | 67,50 | - | 82,50 | AC |
| 27º | DAIANA APARECIDA SILVA SILVESTRE | 30413 | 20/08/1986 | 2 | 17,50 | 65,00 | - | 82,50 | AC |
| 28º | BRUNA DOS SANTOS SIMÕES | 30121 | 06/01/1996 | 0 | 17,50 | 65,00 | - | 82,50 | AC |
| 29º | KARINA SANTOS BRAGA | 30329 | 16/08/1980 | 1 | 20,00 | 62,50 | 0,00 | 82,50 | AC |
| 30º | ADRIANO STENIO GENARO | 30125 | 08/12/1996 | 0 | 12,50 | 67,50 | - | 80,00 | AC |
| 31º | JOSIANE SILVA PINOTTI | 30072 | 30/10/1965 | 0 | 15,00 | 65,00 | 0,00 | 80,00 | AC |
| 32º | VITÓRIA SANTOS DE SOUZA | 30462 | 10/10/2000 | 0 | 15,00 | 65,00 | - | 80,00 | AC |
| 33º | GABRIELLA REGATIERI MONTEIRO | 30540 | 16/06/1995 | 0 | 17,50 | 62,50 | - | 80,00 | AC |
| 34º | CAROLINE HELENA BARONI AIRES | 30467 | 07/03/1989 | 0 | 12,50 | 65,00 | - | 77,50 | AC |
| 35º | ADRIANA YUMI KIBE | 30435 | 21/09/1994 | 0 | 15,00 | 62,50 | - | 77,50 | AC |
| 36º | LUCAS TSUTSUI PEREIRA DOS SANTOS | 30345 | 16/02/1993 | 0 | 17,50 | 60,00 | - | 77,50 | AC |
| 37º | MARINA VIEIRA SIMIÃO DAVOGLIO | 30599 | 15/04/1998 | 0 | 17,50 | 60,00 | - | 77,50 | AC |
| 38º | NATÁLIA MENDES PEREIRA | 30151 | 03/04/1995 | 0 | 20,00 | 57,50 | - | 77,50 | AC |
| 39º | LARA DOS SANTOS DE BRITO | 30483 | 21/09/1995 | 0 | 12,50 | 62,50 | - | 75,00 | AC |
| 40º | MARIANA FERREIRA FERNANDES | 30552 | 24/03/1992 | 1 | 15,00 | 60,00 | 0,00 | 75,00 | AC |
| 41º | BEATRIZ MASSONI REQUEJO | 30271 | 14/01/1996 | 0 | 15,00 | 60,00 | - | 75,00 | AC |
| 42º | ESTALININ RODRIGUEZ BLAY | 30521 | 21/03/1969 | 2 | 17,50 | 57,50 | 0,00 | 75,00 | AC |
| 43º | ANA LUCIA TAVARES ALBERTO GALHARDI | 30558 | 02/07/1974 | 0 | 17,50 | 57,50 | 0,00 | 75,00 | AC |
| 44º | ROGELIO ALEJANDRO VILLAFRANCA ACOSTA | 30306 | 22/09/1980 | 4 | 10,00 | 62,50 | - | 72,50 | AC |
| 45º | LUCI MARCIA AFONSO DE MORAIS | 30160 | 05/11/1971 | 0 | 12,50 | 60,00 | - | 72,50 | AC |
| 46º | ANDRESSA DO NASCIMENTO SILVEIRA | 30202 | 13/07/1996 | 0 | 10,00 | 60,00 | 0,00 | 70,00 | AC |
| 47º | ANA CLAUDIA MACHADO DE REZENDE | 30600 | 14/10/1974 | 0 | 7,50 | 60,00 | - | 67,50 | AC |
| 48º | MANUEL FRANCISCO GUERRERO GARCÍA | 30184 | 24/09/1985 | 0 | 7,50 | 60,00 | - | 67,50 | AC |
| 49º | BIANCA LAINO | 30055 | 03/12/1995 | 0 | 15,00 | 52,50 | - | 67,50 | AC |
| 50º | BIANCA CONTIERI BOZZO CAMPOS | 30585 | 09/04/2000 | 0 | 12,50 | 47,50 | - | 60,00 | AC |
| 51º | LILLIAN LAPENNA DE CARVALHO | 30220 | 11/03/1984 | 1 | 5,00 | 50,00 | - | 55,00 | AC |

Cargo: 409 - MÉDICO GENERALISTA SAÚDE MENTAL RAPS

| CLASSIF. | NOME | INSCRIÇÃO | DATA NASC. | FILHOS | LP | CE | TÍT | NOTA FINAL | MODALIDADE |
|----------|---|-----------|------------|--------|-------|-------|------|------------|------------|
| 1º | ANA CAROLINE DELFIM GENARO | 30164 | 26/07/1997 | 0 | 22,50 | 72,50 | 1,00 | 96,00 | AC |
| 2º | NATÁLIA QUINTELA MONTI | 30070 | 10/02/1998 | 0 | 22,50 | 70,00 | - | 92,50 | AC |
| 3º | YURI AUGUSTO DA SILVA ALMEIDA | 30577 | 31/05/1996 | 0 | 22,50 | 67,50 | - | 90,00 | AC |
| 4º | JACKSON TEIXEIRA SANTOS | 30507 | 06/01/1996 | 0 | 20,00 | 67,50 | 2,00 | 89,50 | AC |
| 5º | FERNANDA HENRIQUES DE SOUSA | 30344 | 04/04/1997 | 0 | 20,00 | 67,50 | - | 87,50 | AC |
| 6º | DANIELE DE FARIA GASPAR REBELO DOS SANTOS | 30285 | 25/08/1992 | 0 | 20,00 | 62,50 | 0,00 | 82,50 | PcD |
| 7º | ARTEMIS PÂMELA GUIMARÃES SOARES CRUZ | 30364 | 23/05/1995 | 0 | 15,00 | 65,00 | 0,00 | 80,00 | AC |
| 8º | PATRICIA FERNANDES DUARTE | 30059 | 06/11/1982 | 1 | 15,00 | 62,50 | - | 77,50 | AC |
| 9º | SABRINA MARQUES MORAES | 30040 | 06/07/1991 | 0 | 15,00 | 62,50 | - | 77,50 | AC |
| 10º | PRISCILA ISMAIL LEOMIL | 30326 | 17/12/1992 | 0 | 15,00 | 62,50 | - | 77,50 | AC |
| 11º | DANNY KELSO TEJADA | 30522 | 29/12/1982 | 0 | 15,00 | 57,50 | 0,00 | 72,50 | PcD |
| 12º | IGOR EDUARDO GOMES PIRES | 30628 | 18/07/1999 | 0 | 15,00 | 57,50 | - | 72,50 | AC |
| 13º | PAOLA RODRIGUES DE FIGUEREDO ANASTACIO | 30594 | 25/04/1989 | 0 | 17,50 | 52,50 | - | 70,00 | AC |
| 14º | GUSTAVO ANTONIO FIGUEREDO BARBOSA | 30399 | 03/05/1986 | 0 | 12,50 | 47,50 | - | 60,00 | AC |



SECRETARIA MUNICIPAL DE FINANÇAS E GESTÃO

Cargo: 410 - MÉDICO GENERALISTA URGÊNCIA E EMERGÊNCIA

| CLASSIF. | NOME | INSCRIÇÃO | DATA NASC. | FILHOS | LP | CE | TÍT | NOTA FINAL | MODALIDADE |
|----------|---|-----------|------------|--------|-------|-------|------|------------|------------|
| 1º | YURI AUGUSTO DA SILVA ALMEIDA | 30579 | 31/05/1996 | 0 | 22,50 | 67,50 | - | 90,00 | AC |
| 2º | LEONARDO GRIFANTE | 30289 | 30/01/1994 | 0 | 20,00 | 67,50 | - | 87,50 | AC |
| 3º | CLAUDIO RAMOS OLIVEIRA SCORCINE | 30006 | 16/06/1982 | 2 | 15,00 | 67,50 | 0,00 | 82,50 | AC |
| 4º | GABRIEL BOMFIM DOS REIS | 30359 | 27/01/1999 | 0 | 15,00 | 67,50 | - | 82,50 | PPP |
| 5º | ALEX SANDRO DE OLIVEIRA RODRIGUES | 30211 | 19/11/1982 | 1 | 20,00 | 62,50 | - | 82,50 | AC |
| 6º | ROBERTA MARIA OLIVEIRA PINHEIRO | 30557 | 24/04/1987 | 2 | 17,50 | 62,50 | - | 80,00 | AC |
| 7º | AIRA FERREIRA FARIAS AMPARO | 30608 | 24/04/1996 | 0 | 17,50 | 62,50 | - | 80,00 | AC |
| 8º | LETICIA VIEIRA DA SILVA VIEIRA | 30234 | 13/02/1998 | 0 | 17,50 | 62,50 | - | 80,00 | PPP |
| 9º | MATEUS DA SILVA TUDISCO | 30354 | 11/11/1996 | 0 | 15,00 | 62,50 | - | 77,50 | AC |
| 10º | JHULIA VOLTANI FERNANDES SILVA | 30061 | 07/04/1996 | 0 | 17,50 | 60,00 | - | 77,50 | AC |
| 11º | SILAS ANTONIO GUGLIELMETTI JUNIOR | 30044 | 14/04/2001 | 0 | 17,50 | 60,00 | - | 77,50 | AC |
| 12º | ALINE PARENTE SANTOS | 30279 | 20/09/1977 | 1 | 20,00 | 57,50 | - | 77,50 | AC |
| 13º | ANDRÉ MONDIN NOGUEIRA | 30346 | 26/01/1997 | 0 | 20,00 | 57,50 | - | 77,50 | AC |
| 14º | VINÍCIUS DOMINGUES CAMURÇA | 30511 | 19/07/2000 | 0 | 20,00 | 57,50 | - | 77,50 | AC |
| 15º | RAFAEL DUARTE DE ALMEIDA | 30541 | 22/06/2002 | 0 | 22,50 | 55,00 | - | 77,50 | AC |
| 16º | VÍVIAN PEIXOTO COSTA | 30616 | 18/12/1984 | 1 | 17,50 | 57,50 | 0,00 | 75,00 | AC |
| 17º | ANTONIO GOMES FONSECA JUNIOR | 30013 | 16/03/1992 | 0 | 17,50 | 57,50 | - | 75,00 | AC |
| 18º | LARA CONTI TARIFA | 30610 | 25/06/2002 | 0 | 12,50 | 60,00 | - | 72,50 | AC |
| 19º | JENIFER BACCARO MATOS | 30034 | 29/06/1990 | 0 | 15,00 | 57,50 | - | 72,50 | AC |
| 20º | MELORIE KERN CAPOVILLA SARUBO BAPTISTELLA | 30015 | 08/09/1997 | 0 | 15,00 | 57,50 | - | 72,50 | AC |
| 21º | GUILLERMO DANIEL VINUEZA CONSTANTE | 30307 | 03/07/1985 | 2 | 17,50 | 55,00 | - | 72,50 | AC |
| 22º | ISABELA ROSSI PIRES | 30363 | 24/04/1992 | 0 | 20,00 | 52,50 | 0,00 | 72,50 | AC |
| 23º | GIOVANNA DE SOUZA NUNES | 30025 | 09/10/2000 | 0 | 20,00 | 52,50 | - | 72,50 | AC |
| 24º | GABRIELA DE SOUZA SILVA | 30508 | 26/09/1995 | 0 | 10,00 | 60,00 | 0,00 | 70,00 | AC |
| 25º | RENATO FAGUNDES | 30325 | 22/02/1984 | 1 | 12,50 | 57,50 | 0,00 | 70,00 | AC |
| 26º | RODRIGO MARTIN PEREIRA | 30028 | 05/09/1985 | 0 | 12,50 | 57,50 | 0,00 | 70,00 | AC |
| 27º | LEONARDO MORAES SANTOS PIRES | 30427 | 03/12/1991 | 0 | 15,00 | 55,00 | - | 70,00 | AC |
| 28º | LETICIA MANSUR WIAZOWSKI | 30099 | 22/03/1999 | 0 | 15,00 | 55,00 | - | 70,00 | AC |
| 29º | GABRIEL GUIMARÃES REZENDE | 30154 | 10/04/1999 | 0 | 15,00 | 55,00 | 0,00 | 70,00 | PPP |
| 30º | PATRICIA GUANABARA NOVAES | 30455 | 18/11/1983 | 0 | 17,50 | 52,50 | 0,00 | 70,00 | AC |
| 31º | MARIANA SARLO SILVA | 30148 | 11/05/1995 | 0 | 17,50 | 52,50 | - | 70,00 | AC |
| 32º | DANIEL CAMPOS DE JESUS | 30073 | 09/04/2001 | 0 | 17,50 | 52,50 | - | 70,00 | AC |
| 33º | SARAH ALMEIDA MARTINS | 30336 | 28/05/2003 | 0 | 20,00 | 50,00 | - | 70,00 | AC |
| 34º | ANGELA DOS ANJOS COUTO | 30003 | 10/03/1993 | 2 | 15,00 | 52,50 | - | 67,50 | AC |
| 35º | ANA BEATRIZ UTA RAMOS | 30198 | 26/02/1993 | 1 | 15,00 | 52,50 | - | 67,50 | AC |
| 36º | DAIANA APARECIDA SILVA SILVESTRE | 30412 | 20/08/1986 | 2 | 17,50 | 50,00 | - | 67,50 | AC |
| 37º | LILIAN DE OLIVEIRA TOMAZ | 30368 | 10/04/1984 | 0 | 17,50 | 50,00 | - | 67,50 | AC |
| 38º | THAISSA VIEIRA CAIXETA | 30437 | 14/04/1995 | 0 | 17,50 | 50,00 | - | 67,50 | AC |
| 39º | ELOISE MILENA NICOLINO | 30355 | 10/04/1996 | 0 | 17,50 | 50,00 | - | 67,50 | AC |
| 40º | ANTONIO ALBERTI CASADEI GONÇALVES | 30533 | 18/02/1998 | 0 | 17,50 | 50,00 | - | 67,50 | AC |
| 41º | RAFAEL CALDAS PRATA MATOS | 30265 | 24/03/2001 | 0 | 20,00 | 47,50 | - | 67,50 | AC |
| 42º | LOUVANIA DE SOUZA SANTOS | 30323 | 29/07/1986 | 1 | 10,00 | 55,00 | - | 65,00 | AC |
| 43º | CICERO THIAGO MOREIRA ALVES | 30379 | 12/03/1985 | 0 | 10,00 | 55,00 | - | 65,00 | AC |
| 44º | GIOVANNA NORONHA BERTI | 30174 | 29/07/1996 | 0 | 12,50 | 52,50 | - | 65,00 | AC |



PREFEITURA DE
Santos

SECRETARIA MUNICIPAL DE FINANÇAS E GESTÃO

| | | | | | | | | | |
|-----|---|-------|------------|---|-------|-------|------|-------|-----|
| 45º | ANA LUCIA TAVARES ALBERTO GALHARDI | 30559 | 02/07/1974 | 0 | 15,00 | 50,00 | 0,00 | 65,00 | AC |
| 46º | EWERTON LUIZ PEREIRA SANTOS | 30252 | 03/06/1993 | 0 | 15,00 | 50,00 | - | 65,00 | PPP |
| 47º | JÚLIO CÉSAR OLIVEIRA FERNANDES DA SILVA | 30057 | 26/04/1997 | 0 | 15,00 | 50,00 | - | 65,00 | AC |
| 48º | LEONARDO TARGINO DA SILVA CARVALHO | 30470 | 01/08/2000 | 0 | 15,00 | 50,00 | - | 65,00 | AC |
| 49º | BIANCA PATRÍCIO VIDAL | 30454 | 29/01/1994 | 1 | 17,50 | 47,50 | - | 65,00 | AC |
| 50º | THIAGO DE SOUZA FREITAS | 30472 | 07/06/2001 | 0 | 17,50 | 47,50 | - | 65,00 | AC |
| 51º | CRISTIANE MEDEIROS DO NASCIMENTO | 30290 | 04/01/1990 | 0 | 20,00 | 45,00 | - | 65,00 | AC |
| 52º | RAFAEL TAVARES FERNANDES | 30251 | 21/07/1985 | 0 | 10,00 | 52,50 | - | 62,50 | AC |
| 53º | RITA DE CÁSSIA VEIGA CASANOVA | 30081 | 30/10/1984 | 1 | 12,50 | 50,00 | - | 62,50 | AC |
| 54º | JECIEL GENESIS DOS SANTOS PAVESI | 30456 | 27/03/1995 | 0 | 12,50 | 50,00 | - | 62,50 | AC |
| 55º | DANIELLA COFRE PIRES DE OLIVEIRA | 30445 | 15/12/1998 | 0 | 12,50 | 50,00 | - | 62,50 | AC |
| 56º | GABRIEL GORDIANO CASTORINO | 30421 | 09/06/1993 | 0 | 15,00 | 47,50 | - | 62,50 | AC |
| 57º | WILLIAM SVET BUENO | 30510 | 27/12/1991 | 0 | 17,50 | 45,00 | - | 62,50 | AC |
| 58º | HENRIQUE OROSCO BORGES | 30191 | 02/05/1991 | 0 | 7,50 | 52,50 | - | 60,00 | AC |
| 59º | KERLLON MATOS DE SOUSA | 30627 | 11/06/1985 | 0 | 15,00 | 45,00 | - | 60,00 | AC |
| 60º | SABRINA MARQUES MORAES | 30039 | 06/07/1991 | 0 | 12,50 | 45,00 | - | 57,50 | AC |
| 61º | LUCIENE OLIVEIRA GLOWATZKI | 30277 | 11/04/1984 | 0 | 20,00 | 37,50 | - | 57,50 | AC |
| 62º | MARCELO VIANNA PAGLIA | 30443 | 04/03/1978 | 0 | 10,00 | 42,50 | - | 52,50 | AC |
| 63º | BEATRIZ MASSONI REQUEJO | 30270 | 14/01/1996 | 0 | 10,00 | 42,50 | - | 52,50 | AC |
| 64º | ABRAÃO PEREIRA EUZEBIO | 30021 | 19/01/1982 | 1 | 7,50 | 42,50 | - | 50,00 | AC |
| 65º | ELOIZA HELENA FERREIRA DA SILVA | 30063 | 24/12/1985 | 1 | 10,00 | 40,00 | 0,00 | 50,00 | AC |

Cargo: 411 - MÉDICO GERIATRA

| CLASSIF. | NOME | INSCRIÇÃO | DATA NASC. | FILHOS | LP | CE | TÍT | NOTA FINAL | MODALIDADE |
|----------|---------------------------|-----------|------------|--------|-------|-------|------|------------|------------|
| 1º | BÁRBARA MACHADO MAGALHÃES | 30378 | 08/07/1986 | 0 | 22,50 | 62,50 | 0,00 | 85,00 | AC |
| 2º | ANDREW SANFORD AUGUSTO | 30150 | 04/05/1987 | 1 | 20,00 | 57,50 | 0,00 | 77,50 | AC |

Cargo: 412 - MÉDICO GINECOLOGISTA OBSTETRA AMBULATÓRIO

| CLASSIF. | NOME | INSCRIÇÃO | DATA NASC. | FILHOS | LP | CE | TÍT | NOTA FINAL | MODALIDADE |
|----------|--|-----------|------------|--------|-------|-------|------|------------|------------|
| 1º | REGINA MUTAI FRAGUGLIA | 30298 | 12/07/1988 | 0 | 17,50 | 65,00 | - | 82,50 | AC |
| 2º | CATHERINE MURAI NARDI DOS REIS | 30247 | 29/02/1996 | 0 | 20,00 | 62,50 | - | 82,50 | AC |
| 3º | LAIS WATANABE MARINO | 30530 | 05/06/2000 | 0 | 15,00 | 62,50 | - | 77,50 | AC |
| 4º | BEATRIZ MORAES GROSSI | 30001 | 02/02/1996 | 0 | 17,50 | 60,00 | - | 77,50 | AC |
| 5º | FERNANDA RODRIGUES GUIDONI | 30047 | 16/04/1993 | 0 | 12,50 | 62,50 | 0,00 | 75,00 | AC |
| 6º | THALITA FRAGA BELIN MAHTUK VASCONCELOS | 30370 | 27/11/1996 | 0 | 17,50 | 57,50 | - | 75,00 | AC |
| 7º | GRAZIELE CUBA LEAL GONÇALVES | 30538 | 08/02/1973 | 3 | 17,50 | 55,00 | - | 72,50 | AC |
| 8º | PAOLA FERNANDA DA SILVA COSTA | 30564 | 26/03/1993 | 0 | 17,50 | 55,00 | - | 72,50 | AC |
| 9º | ALDO AUGUSTO FURTADO | 30409 | 27/10/1956 | 0 | 20,00 | 50,00 | - | 70,00 | AC |
| 10º | YASMIN MARTINES COUTINHO | 30033 | 12/01/1996 | 0 | 17,50 | 50,00 | - | 67,50 | AC |

Cargo: 414 - MÉDICO INTENSIVISTA

| CLASSIF. | NOME | INSCRIÇÃO | DATA NASC. | FILHOS | LP | CE | TÍT | NOTA FINAL | MODALIDADE |
|----------|--|-----------|------------|--------|-------|-------|------|------------|------------|
| 1º | VANESSA MARIA GOMES TAQUES FONSECA BALDO | 30406 | 06/11/1987 | 1 | 20,00 | 70,00 | 0,00 | 90,00 | AC |
| 2º | MAYARA AKEMI HANAOKA DINI | 30334 | 27/01/1990 | 0 | 20,00 | 67,50 | - | 87,50 | AC |



PREFEITURA DE
Santos

SECRETARIA MUNICIPAL DE FINANÇAS E GESTÃO

| | | | | | | | | | |
|----|--------------------------------|-------|------------|---|-------|-------|------|-------|-----|
| 3º | EUCLIDES PADILLA HERNANDEZ | 30397 | 10/07/1982 | 0 | 12,50 | 70,00 | 0,00 | 82,50 | AC |
| 4º | ARTHUR VINICIUS PONTES PEDROSO | 30181 | 03/08/1991 | 0 | 12,50 | 65,00 | - | 77,50 | AC |
| 5º | EGYDIO PACHECO JR | 30613 | 31/05/1966 | 0 | 15,00 | 62,50 | - | 77,50 | AC |
| 6º | DANIEL RODRIGUES DA SILVA | 30580 | 23/03/1984 | 0 | 17,50 | 57,50 | 0,00 | 75,00 | AC |
| 7º | JOÃO PAULO GALDEZZANI | 30573 | 22/10/1987 | 0 | 15,00 | 57,50 | 0,00 | 72,50 | AC |
| 8º | ARIADNY SANCHES GARCIA | 30331 | 21/06/1987 | 0 | 7,50 | 47,50 | - | 55,00 | PcD |

Cargo: 415 - MÉDICO NEFROLOGISTA

| CLASSIF. | NOME | INSCRIÇÃO | DATA NASC. | FILHOS | LP | CE | TÍT | NOTA FINAL | MODALIDADE |
|----------|---|-----------|------------|--------|-------|-------|-----|------------|------------|
| 1º | RICARDO PIZZOCOLO MARTINS | 30048 | 11/05/1985 | 0 | 20,00 | 57,50 | - | 77,50 | AC |
| 2º | ANDRESSA CRISTINA LATTARULLO DE LIMA DIAS | 30232 | 20/02/1995 | 0 | 12,50 | 62,50 | - | 75,00 | AC |
| 3º | VIVIANE INES NAHAS | 30546 | 09/04/1989 | 2 | 15,00 | 47,50 | - | 62,50 | AC |

Cargo: 416 - MÉDICO NEONATOLOGISTA

| CLASSIF. | NOME | INSCRIÇÃO | DATA NASC. | FILHOS | LP | CE | TÍT | NOTA FINAL | MODALIDADE |
|----------|------------------------------|-----------|------------|--------|-------|-------|------|------------|------------|
| 1º | RENATO OLIVEIRA DE LIMA | 30288 | 25/02/1972 | 0 | 20,00 | 57,50 | 7,50 | 85,00 | AC |
| 2º | LÚCIA MARIA SARTORI RAPHAEL | 30563 | 27/02/1970 | 1 | 17,50 | 57,50 | 0,00 | 75,00 | AC |
| 3º | MARCELLINA ROVERATO BASSETTO | 30458 | 24/11/1970 | 0 | 20,00 | 50,00 | - | 70,00 | AC |

Cargo: 417 - MÉDICO NEUROLOGISTA

| CLASSIF. | NOME | INSCRIÇÃO | DATA NASC. | FILHOS | LP | CE | TÍT | NOTA FINAL | MODALIDADE |
|----------|---|-----------|------------|--------|-------|-------|------|------------|------------|
| 1º | FERNANDA MARIA GONÇALVES DE SOUSA MOURA | 30172 | 15/08/1997 | 0 | 22,50 | 70,00 | - | 92,50 | AC |
| 2º | EDUARDO DE ALMEIDA GUIMARÃES NOGUEIRA | 30428 | 02/03/1993 | 0 | 20,00 | 60,00 | 0,00 | 80,00 | AC |
| 3º | NATASHA SOARES CUTOLO | 30429 | 16/03/1987 | 0 | 15,00 | 62,50 | 0,00 | 77,50 | AC |

Cargo: 418 - MÉDICO NEUROPEDIATRA

| CLASSIF. | NOME | INSCRIÇÃO | DATA NASC. | FILHOS | LP | CE | TÍT | NOTA FINAL | MODALIDADE |
|----------|-----------------------------------|-----------|------------|--------|-------|-------|------|------------|------------|
| 1º | CAMILA IRINI OLIVEIRA PERIVOLARIS | 30493 | 12/05/1991 | 0 | 20,00 | 67,50 | 0,00 | 87,50 | AC |
| 2º | MACRINO GOMES DA SILVA NETO | 30145 | 08/11/1975 | 1 | 17,50 | 57,50 | 0,00 | 75,00 | AC |

Cargo: 419 - MÉDICO NUTRÓLOGO

| CLASSIF. | NOME | INSCRIÇÃO | DATA NASC. | FILHOS | LP | CE | TÍT | NOTA FINAL | MODALIDADE |
|----------|----------------------------------|-----------|------------|--------|-------|-------|------|------------|------------|
| 1º | MONICA JASIULONIS PASCO | 30082 | 04/07/1977 | 1 | 17,50 | 72,50 | 0,00 | 90,00 | AC |
| 2º | CAROLINA KUK FAZIO | 30571 | 21/11/1981 | 0 | 20,00 | 62,50 | 0,00 | 82,50 | AC |
| 3º | GLENDA RAMALHO BARBUDO CALGARO | 30504 | 07/09/1972 | 0 | 15,00 | 60,00 | 0,00 | 75,00 | AC |
| 4º | LEONARDO CAMPOS FONTES | 30451 | 17/03/1979 | 1 | 10,00 | 55,00 | - | 65,00 | AC |
| 5º | CRISTIANE MEDEIROS DO NASCIMENTO | 30291 | 04/01/1990 | 0 | 12,50 | 47,50 | - | 60,00 | AC |

Cargo: 420 - MÉDICO PNEUMOLOGISTA

| CLASSIF. | NOME | INSCRIÇÃO | DATA NASC. | FILHOS | LP | CE | TÍT | NOTA FINAL | MODALIDADE |
|----------|--------------------------------|-----------|------------|--------|-------|-------|-----|------------|------------|
| 1º | BRUNA CAVALCANTE TORRES FURLAN | 30273 | 31/05/1990 | 1 | 12,50 | 45,00 | - | 57,50 | AC |



SECRETARIA MUNICIPAL DE FINANÇAS E GESTÃO

Cargo: 421 - MÉDICO PROCTOLOGISTA

| CLASSIF. | NOME | INSCRIÇÃO | DATA NASC. | FILHOS | LP | CE | TÍT | NOTA FINAL | MODALIDADE |
|----------|--|-----------|------------|--------|-------|-------|-----|------------|------------|
| 1º | BRUNA FALCONERES DE ALMEIDA | 30568 | 30/04/1993 | 0 | 22,50 | 60,00 | - | 82,50 | AC |
| 2º | GABRIEL DE SOUZA BRUM MARQUES DE ALMEIDA | 30529 | 10/03/1988 | 0 | 20,00 | 60,00 | - | 80,00 | AC |

Cargo: 422 - MÉDICO PSIQUIATRA

| CLASSIF. | NOME | INSCRIÇÃO | DATA NASC. | FILHOS | LP | CE | TÍT | NOTA FINAL | MODALIDADE |
|----------|---|-----------|------------|--------|-------|-------|------|------------|------------|
| 1º | FÁBIO CHINEN | 30565 | 04/03/1981 | 0 | 20,00 | 65,00 | 0,00 | 85,00 | AC |
| 2º | MARIA CECILIA DE CASTRO TEODOSIO SANTOS | 30528 | 04/09/1981 | 0 | 15,00 | 67,50 | 0,00 | 82,50 | AC |
| 3º | JÉSSICA FERNANDEZ PEREIRA NOYA | 30489 | 24/01/1994 | 0 | 22,50 | 60,00 | - | 82,50 | AC |
| 4º | WILLIAN JAMES DA SILVQA URIOSTE BRITO | 30266 | 21/07/1979 | 4 | 17,50 | 62,50 | - | 80,00 | PPP |
| 5º | GILBERTO DELIA | 30076 | 02/05/1966 | 0 | 20,00 | 60,00 | - | 80,00 | AC |
| 6º | IGOR EDUARDO GOMES PIRES | 30626 | 18/07/1999 | 0 | 17,50 | 60,00 | - | 77,50 | AC |
| 7º | EVANDRO GIOVANI SCHOTT | 30318 | 07/05/1971 | 0 | 20,00 | 57,50 | 0,00 | 77,50 | AC |
| 8º | EDUARDO CALMON DE MOURA | 30162 | 13/07/1978 | 1 | 17,50 | 57,50 | - | 75,00 | AC |
| 9º | PATRICIA FERNANDES DUARTE | 30058 | 06/11/1982 | 1 | 12,50 | 55,00 | - | 67,50 | AC |
| 10º | GABRIEL PEREIRA PIRES DOMINGUES | 30525 | 19/02/1997 | 0 | 10,00 | 50,00 | - | 60,00 | AC |
| 11º | MARIANA SIQUEIRA GARCIA ALVES | 30089 | 02/03/1994 | 0 | 12,50 | 40,00 | - | 52,50 | AC |

Cargo: 423 - MÉDICO REUMATOLOGISTA

| CLASSIF. | NOME | INSCRIÇÃO | DATA NASC. | FILHOS | LP | CE | TÍT | NOTA FINAL | MODALIDADE |
|----------|-------------------------|-----------|------------|--------|-------|-------|-----|------------|------------|
| 1º | CAMILA RIBEIRO MILAGRES | 30373 | 10/04/1989 | 0 | 12,50 | 52,50 | - | 65,00 | AC |

Cargo: 424 - MÉDICO TRABALHO

| CLASSIF. | NOME | INSCRIÇÃO | DATA NASC. | FILHOS | LP | CE | TÍT | NOTA FINAL | MODALIDADE |
|----------|---------------------------------------|-----------|------------|--------|-------|-------|------|------------|------------|
| 1º | JOSÉ HILDOBERTO COLARES JUNIOR | 30022 | 03/05/1972 | 0 | 10,00 | 60,00 | 3,00 | 73,00 | AC |
| 2º | THAINÁ CRISTINA SANTOS DE OLIVEIRA | 30274 | 04/12/1990 | 0 | 17,50 | 55,00 | 0,00 | 72,50 | AC |
| 3º | JERÔNIMO FERNANDES GODOFREDO | 30236 | 20/12/1961 | 1 | 12,50 | 57,50 | 0,00 | 70,00 | AC |
| 4º | GERSON DE PINHO VIANNA | 30119 | 09/02/1966 | 0 | 12,50 | 57,50 | 0,00 | 70,00 | AC |
| 5º | CAROLINA KUK FAZIO | 30570 | 21/11/1981 | 0 | 7,50 | 60,00 | 0,00 | 67,50 | AC |
| 6º | DIEGO NAIMI USBERCO | 30602 | 27/12/1989 | 0 | 17,50 | 50,00 | - | 67,50 | AC |
| 7º | CECILIA ANDRÉIA OLIVAL FREGONESE ABAD | 30014 | 06/09/1985 | 2 | 12,50 | 52,50 | 0,00 | 65,00 | AC |
| 8º | CESAR AUGUSTO DAUD RIBEIRO | 30093 | 07/09/1992 | 0 | 7,50 | 52,50 | 0,00 | 60,00 | AC |
| 9º | CHRISTINE GRACIOLLI DA SILVEIRA | 30480 | 13/07/1969 | 0 | 10,00 | 45,00 | 0,00 | 55,00 | AC |
| 10º | RAIMUNDO CARLOS DA ROCHA COSTA | 30589 | 24/05/1958 | 0 | 5,00 | 47,50 | - | 52,50 | AC |

Cargo: 425 - MÉDICO ULTRASSONOGRAFISTA

| CLASSIF. | NOME | INSCRIÇÃO | DATA NASC. | FILHOS | LP | CE | TÍT | NOTA FINAL | MODALIDADE |
|----------|-----------------------------------|-----------|------------|--------|-------|-------|------|------------|------------|
| 1º | RONALDO MARCACCINI CALDEIRA BRANT | 30487 | 12/03/1984 | 2 | 15,00 | 52,50 | 0,00 | 67,50 | AC |
| 2º | CLARISSE CARVALHO SANTOS | 30087 | 15/07/1991 | 0 | 17,50 | 50,00 | 0,00 | 67,50 | AC |



PREFEITURA DE
Santos

SECRETARIA MUNICIPAL DE FINANÇAS E GESTÃO

| | | | | | | | | | |
|----|---------------------------------------|-------|------------|---|-------|-------|---|-------|----|
| 3º | SILVIA HELENA CHEN SHEI BELLENTANI | 30515 | 08/10/1976 | 1 | 17,50 | 47,50 | - | 65,00 | AC |
| 4º | BRUNO SORRENTINO PARMIGIANI | 30381 | 23/09/1997 | 0 | 12,50 | 50,00 | - | 62,50 | AC |
| 5º | SANDRA MARIA GOBBO MARINS | 30212 | 15/05/1967 | 0 | 12,50 | 40,00 | - | 52,50 | AC |
| 6º | LETÍCIA SILVA DAYRAUT LOPES | 30296 | 19/12/1993 | 0 | 15,00 | 35,00 | - | 50,00 | AC |

PORTARIA Nº 6415-P-DEGEPAT/2025

O SECRETÁRIO MUNICIPAL DE FINANÇAS E GESTÃO, usando dos poderes que lhe foram conferidos pelo Decreto 6971, de 25 de novembro de 2014, resolve **designar** ROSANA DE FREITAS BULLO CAPALDO, registro nº 27.940-6, ocupante do cargo de Professor de Educação Básica I, Nível PM1, do Quadro Permanente, para exercer as atividades do cargo de Especialista de Educação I – Orientador Educacional, do Quadro Permanente, no período de 04 de fevereiro a 31 de dezembro de 2026, nos termos do artigo 32 da Lei Complementar nº 752, de 30 de março de 2012.

Registre-se, publique-se e cumpra-se.

Palácio “José Bonifácio”, em 15 de dezembro de 2025.

ÉDER SANTANA DE OLIVEIRA
SECRETÁRIO MUNICIPAL DE FINANÇAS E GESTÃO
(EM SUBSTITUIÇÃO)

PORTARIA Nº 6416-P-DEGEPAT/2025

O SECRETÁRIO MUNICIPAL DE FINANÇAS E GESTÃO, usando dos poderes que lhe foram conferidos pelo Decreto 6971, de 25 de novembro de 2014, resolve **designar** CRISTIANE MARTINS DA SILVA TEIXEIRA, registro nº 29.080-9, ocupante do cargo de Professor de Educação Básica II, Nível P1, do Quadro Permanente, para exercer as atividades do cargo de Especialista de Educação I – Orientador Educacional, do Quadro Permanente, no período de 04 de fevereiro a 31 de dezembro de 2026, nos termos do artigo 32 da Lei Complementar nº 752, de 30 de março de 2012.

Registre-se, publique-se e cumpra-se.

Palácio “José Bonifácio”, em 15 de dezembro de 2025.

ADRIANO LUIZ LEOCADIO
SECRETÁRIO MUNICIPAL DE FINANÇAS E GESTÃO

PORTARIA Nº 6417-P-DEGEPAT/2025

O SECRETÁRIO MUNICIPAL DE FINANÇAS E GESTÃO, usando dos poderes que lhe foram conferidos pelo Decreto 6971, de 25 de novembro de 2014, e de acordo com os artigos 65 e 66 da lei nº 4623/84, resolve designar DEBORA MARLENE FELIX, registro nº 25.627-1, ocupante do cargo de Professor de Educação Básica I, Nível PM1, do Quadro Permanente, para exercer, **em substituição**, as atividades do cargo de Especialista de Educação I – Orientador Educacional, do Quadro Permanente, durante o impedimento de ALESSANDRA REGINA DE OLIVEIRA, no período de 04 de fevereiro a 31 de dezembro de 2026.

Registre-se, publique-se e cumpra-se.

Palácio “José Bonifácio”, em 15 de dezembro de 2025.

ÉDER SANTANA DE OLIVEIRA
SECRETÁRIO MUNICIPAL DE FINANÇAS E GESTÃO

PORTARIA Nº 6418-P-DEGEPAT/2025

O SECRETÁRIO MUNICIPAL DE FINANÇAS E GESTÃO, usando dos poderes que lhe foram conferidos pelo Decreto 6971, de 25 de novembro de 2014, resolve **designar** ANDRESSA LEITE DA SILVA AZEVEDO, registro nº 32.525-8, ocupante do cargo de Professor de Educação Básica I, Nível PM1, do Quadro Permanente, para exercer as atividades do cargo de Especialista de Educação I – Orientador Educacional, do Quadro Permanente, no período de 04 de fevereiro a 31 de dezembro de 2026, nos termos do artigo 32 da Lei Complementar nº 752, de 30 de março de 2012.

Registre-se, publique-se e cumpra-se.

Palácio “José Bonifácio”, em 15 de dezembro de 2025.

ÉDER SANTANA DE OLIVEIRA
SECRETÁRIO MUNICIPAL DE FINANÇAS E GESTÃO
(EM SUBSTITUIÇÃO)

PORTARIA Nº 6419-P-DEGEPAT/2025

O SECRETÁRIO MUNICIPAL DE FINANÇAS E GESTÃO, usando dos poderes que lhe foram conferidos pelo Decreto 6971, de 25 de novembro de 2014, e de acordo com os artigos 65 e 66 da lei nº 4623/84, resolve designar EDENICE DOS SANTOS SILVA, registro nº 28.114-7, ocupante do cargo de Professor de Educação Básica I, Nível PM1, do Quadro Permanente, para exercer, **em substituição**, as atividades do cargo de Especialista de Educação I – Orientador Educacional, do Quadro Permanente, durante o impedimento de Ivanilde Lourenço Passos, no período de 04 de fevereiro a 31 de dezembro de 2026.

Registre-se, publique-se e cumpra-se.

Palácio “José Bonifácio”, em 15 de dezembro de 2025.

ÉDER SANTANA DE OLIVEIRA
SECRETÁRIO MUNICIPAL DE FINANÇAS E GESTÃO
(EM SUBSTITUIÇÃO)

PORTARIA Nº 6420-P-DEGEPAT/2025

O SECRETÁRIO MUNICIPAL DE FINANÇAS E GESTÃO, usando dos poderes que lhe foram conferidos pelo Decreto 6971, de 25 de novembro de 2014, e de acordo com os artigos 65 e 66 da lei nº 4623/84, resolve designar GLAUCIA MAIA MARTINS, registro nº 28.697-1, ocupante do cargo de Professor de Educação Básica II, Nível P1, do Quadro Permanente, para exercer, **em substituição**,

as atividades do cargo de Especialista de Educação I – Orientador Educacional, do Quadro Permanente, durante o impedimento de Andrea Braga Salgueiro, no período de 04 de fevereiro a 31 de dezembro de 2026.

Registre-se, publique-se e cumpra-se.

Palácio “José Bonifácio”, em 15 de dezembro de 2025.

ÉDER SANTANA DE OLIVEIRA
SECRETÁRIO MUNICIPAL DE FINANÇAS E GESTÃO
(EM SUBSTITUIÇÃO)

PORTARIA Nº 6421-P-DEGEPAT/2025

O SECRETÁRIO MUNICIPAL DE FINANÇAS E GESTÃO, usando dos poderes que lhe foram conferidos pelo Decreto 6971, de 25 de novembro de 2014, resolve **designar** RAQUEL ARRAIS SERODIO, registro nº 28.030-5, ocupante do cargo de Professor de Educação Básica I, Nível PM1, do Quadro Permanente, para exercer as atividades do cargo de Especialista de Educação I – Orientador Educacional, do Quadro Permanente, no período de 04 de fevereiro a 31 de dezembro de 2026, nos termos do artigo 32 da Lei Complementar nº 752, de 30 de março de 2012.

Registre-se, publique-se e cumpra-se.

Palácio “José Bonifácio”, em 15 de dezembro de 2025.

ÉDER SANTANA DE OLIVEIRA
SECRETÁRIO MUNICIPAL DE FINANÇAS E GESTÃO
(EM SUBSTITUIÇÃO)

PORTARIA Nº 6423-P-DEGEPAT/2025

O SECRETÁRIO MUNICIPAL DE FINANÇAS E GESTÃO, usando dos poderes que lhe foram conferidos pelo Decreto 6971, de 25 de novembro de 2014, resolve **designar** ANA APARECIDA DE MORAIS SILVA, registro nº 27.913-3, ocupante do cargo de Professor de Educação Básica I, Nível PM1, do Quadro Permanente, para exercer as atividades do cargo de Especialista de Educação I – Orientador Educacional, do Quadro Permanente, no período de 04 de fevereiro a 31 de dezembro de 2026, nos termos do artigo 32 da Lei Complementar nº 752, de 30 de março de 2012.

Registre-se, publique-se e cumpra-se.

Palácio “José Bonifácio”, em 15 de dezembro de 2025.

ÉDER SANTANA DE OLIVEIRA
SECRETÁRIO MUNICIPAL DE FINANÇAS E GESTÃO
(EM SUBSTITUIÇÃO)

PORTARIA Nº 6424-P-DEGEPAT/2025

O SECRETÁRIO MUNICIPAL DE FINANÇAS E GESTÃO, usando dos poderes que lhe foram conferidos pelo Decreto 6971, de 25 de no-

vembro de 2014, resolve **designar** MIGUEL ANGELO RIBEIRO MARTINS, registro nº 25.778-2, ocupante do cargo de Professor de Educação Básica II, Nível P1, do Quadro Permanente, para exercer as atividades do cargo de Especialista de Educação I – Orientador Educacional, do Quadro Permanente, no período de 04 de fevereiro a 31 de dezembro de 2026, nos termos do artigo 32 da Lei Complementar nº 752, de 30 de março de 2012.

Registre-se, publique-se e cumpra-se.

Palácio “José Bonifácio”, em 15 de dezembro de 2025.

ÉDER SANTANA DE OLIVEIRA
SECRETÁRIO MUNICIPAL DE FINANÇAS E GESTÃO
(EM SUBSTITUIÇÃO)

PORTARIA Nº 6425-P-DEGEPAT/2025

O SECRETÁRIO MUNICIPAL DE FINANÇAS E GESTÃO, usando dos poderes que lhe foram conferidos pelo Decreto 6971, de 25 de novembro de 2014, e de acordo com os artigos 65 e 66 da lei nº 4623/84, resolve designar LUISA CAVALCANTI DE FARIAS, registro nº 28.070-1, ocupante do cargo de Professor de Educação Básica I, Nível PM1, do Quadro Permanente, para exercer, **em substituição**, as atividades do cargo de Especialista de Educação I – Orientador Educacional, do Quadro Permanente, durante o impedimento de Elaine Cristina Rodrigues, no período de 04 de fevereiro a 31 de dezembro de 2026.

Registre-se, publique-se e cumpra-se.

Palácio “José Bonifácio”, em 15 de dezembro de 2025.

ÉDER SANTANA DE OLIVEIRA
SECRETÁRIO MUNICIPAL DE FINANÇAS E GESTÃO
(EM SUBSTITUIÇÃO)

PORTARIA Nº 6426-P-DEGEPAT/2025

O SECRETÁRIO MUNICIPAL DE FINANÇAS E GESTÃO, usando dos poderes que lhe foram conferidos pelo Decreto 6971, de 25 de novembro de 2014, resolve **designar** LUANA MARIA DA SILVA SCARPA, registro nº 27.685-7, ocupante do cargo de Professor de Educação Básica I, Nível PM1, do Quadro Permanente, para exercer as atividades do cargo de Especialista de Educação I – Coordenador Pedagógico, do Quadro Permanente, no período de 04 de fevereiro a 31 de dezembro de 2026, nos termos do artigo 32 da Lei Complementar nº 752, de 30 de março de 2012.

Registre-se, publique-se e cumpra-se.

Palácio “José Bonifácio”, em 15 de dezembro de 2025.

ÉDER SANTANA DE OLIVEIRA
SECRETÁRIO MUNICIPAL DE FINANÇAS E GESTÃO
(EM SUBSTITUIÇÃO)

PORTARIA Nº 6427-P-DEGEPAT/2025

O SECRETÁRIO MUNICIPAL DE FINANÇAS E GESTÃO, usando dos poderes que lhe foram conferidos pelo Decreto 6971, de 25 de novembro de 2014, resolve **designar** LENI DE SANTANA OLIVEIRA, registro nº 27.857-2, ocupante do cargo de Professor de Educação Básica I, Nível PM1, do Quadro Permanente, para exercer as atividades do cargo de Especialista de Educação I – Coordenador Pedagógico, do Quadro Permanente, no período de 04 de fevereiro a 31 de dezembro de 2026, nos termos do artigo 32 da Lei Complementar nº 752, de 30 de março de 2012.

Registre-se, publique-se e cumpra-se.

Palácio “José Bonifácio”, em 15 de dezembro de 2025.

ÉDER SANTANA DE OLIVEIRA
SECRETÁRIO MUNICIPAL DE FINANÇAS E GESTÃO
(EM SUBSTITUIÇÃO)

PORTARIA Nº 6428-P-DEGEPAT/2025

O SECRETÁRIO MUNICIPAL DE FINANÇAS E GESTÃO, usando dos poderes que lhe foram conferidos pelo Decreto 6971, de 25 de novembro de 2014, resolve **designar** ANDREIA BERNARDO LUIZ, registro nº 27.997-6, ocupante do cargo de Professor de Educação Básica I, Nível PM1, do Quadro Permanente, para exercer as atividades do cargo de Especialista de Educação I – Orientador Educacional, do Quadro Permanente, no período de 04 de fevereiro a 31 de dezembro de 2026, nos termos do artigo 32 da Lei Complementar nº 752, de 30 de março de 2012.

Registre-se, publique-se e cumpra-se.

Palácio “José Bonifácio”, em 15 de dezembro de 2025.

ÉDER SANTANA DE OLIVEIRA
SECRETÁRIO MUNICIPAL DE FINANÇAS E GESTÃO
(EM SUBSTITUIÇÃO)

PORTARIA Nº 6429-P-DEGEPAT/2025

O SECRETÁRIO MUNICIPAL DE FINANÇAS E GESTÃO, usando dos poderes que lhe foram conferidos pelo Decreto 6971, de 25 de novembro de 2014, resolve **designar** ANA MARIA FRANCISCO RAMOS, registro nº 28.269-9, ocupante do cargo de Professor de Educação Básica I, Nível PM1, do Quadro Permanente, para exercer as atividades do cargo de Especialista de Educação I – Orientador Educacional, do Quadro Permanente, no período de 04 de fevereiro a 31 de dezembro de 2026, nos termos do artigo 32 da Lei Complementar nº 752, de 30 de março de 2012.

Registre-se, publique-se e cumpra-se.

Palácio “José Bonifácio”, em 15 de dezembro de 2025.

ÉDER SANTANA DE OLIVEIRA
SECRETÁRIO MUNICIPAL DE FINANÇAS E GESTÃO
(EM SUBSTITUIÇÃO)

PORTARIA Nº 6430-P-DEGEPAT/2025

O SECRETÁRIO MUNICIPAL DE FINANÇAS E GESTÃO, usando dos poderes que lhe foram conferidos pelo Decreto 6971, de 25 de novembro de 2014, e de acordo com os artigos 65 e 66 da lei nº 4623/84, resolve designar MARINA GIMENEZ, registro nº 29.240-9, ocupante do cargo de Professor de Educação Básica II, Nível P1, do Quadro Permanente, para exercer, **em substituição**, as atividades do cargo de Especialista de Educação I – Assistente de Direção, durante o impedimento de Lucilene Costa Ribeiro, no período de 04 de fevereiro a 31 de dezembro de 2026.

Registre-se, publique-se e cumpra-se.

Palácio “José Bonifácio”, em 15 de dezembro de 2025.

ÉDER SANTANA DE OLIVEIRA
SECRETÁRIO MUNICIPAL DE FINANÇAS E GESTÃO
(EM SUBSTITUIÇÃO)

PORTARIA Nº 6431-P-DEGEPAT/2025

O SECRETÁRIO MUNICIPAL DE FINANÇAS E GESTÃO, usando dos poderes que lhe foram conferidos pelo Decreto 6971, de 25 de novembro de 2014, e de acordo com os artigos 65 e 66 da lei nº 4623/84, resolve designar LUCIENE GOMES DA CONCEIÇÃO FERREIRA, registro nº 27.880-4, ocupante do cargo de Professor de Educação Básica I, Nível PM1, do Quadro Permanente, para exercer, **em substituição**, as atividades do cargo de Especialista de Educação I – Coordenador Pedagógico, do Quadro Permanente, durante o impedimento de Suely Verissimo Gomes, no período de 04 de fevereiro a 31 de dezembro de 2026.

Registre-se, publique-se e cumpra-se.

Palácio “José Bonifácio”, em 15 de dezembro de 2025.

ÉDER SANTANA DE OLIVEIRA
SECRETÁRIO MUNICIPAL DE FINANÇAS E GESTÃO
(EM SUBSTITUIÇÃO)

PORTARIA Nº 6432-P-DEGEPAT/2025

O SECRETÁRIO MUNICIPAL DE FINANÇAS E GESTÃO, usando dos poderes que lhe foram conferidos pelo Decreto 6971, de 25 de novembro de 2014, e de acordo com os artigos 65 e 66 da lei nº 4623/84, resolve designar CRISTINA BARBATO DE TULLIO, registro nº 22.868-4, ocupante do cargo de Professor de Educação Básica I, Nível PM1, do Qua-

dro Permanente, para exercer, **em substituição**, as atividades do cargo de Especialista de Educação I – Assistente de Direção, durante o impedimento de Fabiola da Costa Matias Barcelos Grilo, no período de 04 de fevereiro a 31 de dezembro de 2026.

Registre-se, publique-se e cumpra-se.

Palácio “José Bonifácio”, em 15 de dezembro de 2025.

ÉDER SANTANA DE OLIVEIRA
SECRETÁRIO MUNICIPAL DE FINANÇAS E GESTÃO
(EM SUBSTITUIÇÃO)

PORTARIA Nº 6433-P-DEGEPAT/2025

O SECRETÁRIO MUNICIPAL DE FINANÇAS E GESTÃO, usando dos poderes que lhe foram conferidos pelo Decreto 6971, de 25 de novembro de 2014, e de acordo com os artigos 65 e 66 da lei nº 4623/84, resolve designar LILIAN MARA MORAES ALMEIDA, registro nº 26.559-5, ocupante do cargo de Professor de Educação Básica II, Nível P1, do Quadro Permanente, para exercer, **em substituição**, as atividades do cargo de Especialista de Educação I – Assistente de Direção, durante o impedimento da Sra. Ana Cristina Martins Latuf, no período de 04 de fevereiro a 31 de dezembro de 2026.

Registre-se, publique-se e cumpra-se.

Palácio “José Bonifácio”, em 15 de dezembro de 2025.

ÉDER SANTANA DE OLIVEIRA
SECRETÁRIO MUNICIPAL DE FINANÇAS E GESTÃO
(EM SUBSTITUIÇÃO)

PORTARIA Nº 6434-P-DEGEPAT/2025

O SECRETÁRIO MUNICIPAL DE FINANÇAS E GESTÃO, usando dos poderes que lhe foram conferidos pelo Decreto 6971, de 25 de novembro de 2014, e de acordo com os artigos 65 e 66 da lei nº 4623/84, resolve designar LILIANA MARINA AYALA FERNANDES, registro nº 27.804-4, ocupante do cargo de Professor de Educação Básica I, Nível PM1, do Quadro Permanente, para exercer, **em substituição**, as atividades do cargo de Especialista de Educação I – Assistente de Direção, durante o impedimento de Sandra Regina Pereira Ramos, no período de 04 de fevereiro a 31 de dezembro de 2026.

Registre-se, publique-se e cumpra-se.

Palácio “José Bonifácio”, em 15 de dezembro de 2025.

ÉDER SANTANA DE OLIVEIRA
SECRETÁRIO MUNICIPAL DE FINANÇAS E GESTÃO
(EM SUBSTITUIÇÃO)

PORTARIA Nº 6435-P-DEGEPAT/2025

O SECRETÁRIO MUNICIPAL DE FINANÇAS E GESTÃO, usando dos poderes que lhe foram conferidos pelo Decreto 6971, de 25 de novembro de

2014, e de acordo com os artigos 65 e 66 da lei nº 4623/84, resolve designar CRISTIANE ZEFERINO DE SOUSA E SILVA, registro nº 27.840-8, ocupante do cargo de Professor de Educação Básica I, Nível PM1, do Quadro Permanente, para exercer, **em substituição**, as atividades do cargo de Especialista de Educação I – Assistente de Direção, durante o impedimento de Cristiane Domingues dos Santos Corrêa, no período de 04 de fevereiro a 31 de dezembro de 2026.

Registre-se, publique-se e cumpra-se.

Palácio “José Bonifácio”, em 15 de dezembro de 2025.

ÉDER SANTANA DE OLIVEIRA
SECRETÁRIO MUNICIPAL DE FINANÇAS E GESTÃO
(EM SUBSTITUIÇÃO)

PORTARIA Nº 6436-P-DEGEPAT/2025

O SECRETÁRIO MUNICIPAL DE FINANÇAS E GESTÃO, usando dos poderes que lhe foram conferidos pelo Decreto 6971, de 25 de novembro de 2014, e de acordo com os artigos 65 e 66 da lei nº 4623/84, resolve designar VERA LUCIA DOS SANTOS LOPES, registro nº 34.334-3, ocupante do cargo de Professor de Educação Básica I, Nível PM1, do Quadro Permanente, para exercer, **em substituição**, as atividades do cargo de Especialista de Educação I – Orientador Educacional, do Quadro Permanente, durante o impedimento, por licença médica de Wanderly Regina Santiago Barbosa, no período de 03 a 31 de dezembro de 2025.

Registre-se, publique-se e cumpra-se.

Palácio “José Bonifácio”, em 15 de dezembro de 2025.

ÉDER SANTANA DE OLIVEIRA
SECRETÁRIO MUNICIPAL DE FINANÇAS E GESTÃO
(EM SUBSTITUIÇÃO)

PORTARIA Nº 6437-P-DEGEPAT/2025

O SECRETÁRIO MUNICIPAL DE FINANÇAS E GESTÃO, usando dos poderes que lhe foram conferidos pelo Decreto 6971, de 25 de novembro de 2014, e de acordo com os artigos 65 e 66 da lei nº 4623/84, resolve designar KARINA DE JESUS MARCOLINO AMPARO, registro nº 26.337-6, ocupante do cargo de Professor de Educação Básica I, Nível PM1, do Quadro Permanente, para exercer, **em substituição**, as atividades do cargo de Especialista de Educação I – Assistente de Direção, durante o impedimento de Simone Araújo Silva, no período de 04 de fevereiro a 31 de dezembro de 2026.

Registre-se, publique-se e cumpra-se.

Palácio “José Bonifácio”, em 15 de dezembro de 2025.

ÉDER SANTANA DE OLIVEIRA
SECRETÁRIO MUNICIPAL DE FINANÇAS E GESTÃO
(EM SUBSTITUIÇÃO)

PORTARIA Nº 6438-P-DEGEPAT/2025

O SECRETÁRIO MUNICIPAL DE FINANÇAS E GESTÃO, usando dos poderes que lhe foram conferidos pelo Decreto 6971, de 25 de novembro de 2014, resolve **designar** MARCIO ROGERIO SOUZA DIAS, registro nº 26.561-1, ocupante do cargo de Professor de Educação Básica II, Nível P1, do Quadro Permanente, para exercer as atividades do cargo de Especialista de Educação I – Orientador Educacional, do Quadro Permanente, no período de 04 de fevereiro a 31 de dezembro de 2026, nos termos do artigo 32 da Lei Complementar nº 752, de 30 de março de 2012.

Registre-se, publique-se e cumpra-se.

Palácio “José Bonifácio”, em 15 de dezembro de 2025.

ÉDER SANTANA DE OLIVEIRA
SECRETÁRIO MUNICIPAL DE FINANÇAS E GESTÃO
(EM SUBSTITUIÇÃO)

PORTARIA Nº 6439-P-DEGEPAT/2025

O SECRETÁRIO MUNICIPAL DE FINANÇAS E GESTÃO, usando dos poderes que lhe foram conferidos pelo Decreto 6971, de 25 de novembro de 2014, resolve **designar** MAISA KUGLER RODRIGUES FARAH, registro nº 30.967-4, ocupante do cargo de Professor de Educação Básica I, Nível PM1, do Quadro Permanente, para exercer as atividades do cargo de Especialista de Educação I – Orientador Educacional, do Quadro Permanente, no período de 04 de fevereiro a 31 de dezembro de 2026, nos termos do artigo 32 da Lei Complementar nº 752, de 30 de março de 2012.

Registre-se, publique-se e cumpra-se.

Palácio “José Bonifácio”, em 15 de dezembro de 2025.

ÉDER SANTANA DE OLIVEIRA
SECRETÁRIO MUNICIPAL DE FINANÇAS E GESTÃO
(EM SUBSTITUIÇÃO)

PORTARIA Nº 6440-P-DEGEPAT/2025

O SECRETÁRIO MUNICIPAL DE FINANÇAS E GESTÃO, usando dos poderes que lhe foram conferidos pelo Decreto 6971, de 25 de novembro de 2014, resolve **designar** ROSICLEI ALONSO PEREIRA DA SILVA, registro nº 27.928-1, ocupante do cargo de Professor de Educação Básica I, Nível PM1, do Quadro Permanente, para exercer as atividades do cargo de Especialista de Educação I – Orientador Educacional, do Quadro Permanente, no período de 04 de fevereiro a 31 de dezembro de 2026, nos termos do artigo 32 da Lei Complementar nº 752, de 30 de março de 2012.

Registre-se, publique-se e cumpra-se.

Palácio “José Bonifácio”, em 15 de dezembro de 2025.

ÉDER SANTANA DE OLIVEIRA
SECRETÁRIO MUNICIPAL DE FINANÇAS E GESTÃO
(EM SUBSTITUIÇÃO)

PORTARIA Nº 6441-P-DEGEPAT/2025

O SECRETÁRIO MUNICIPAL DE FINANÇAS E GESTÃO, usando dos poderes que lhe foram conferidos pelo Decreto 6971, de 25 de novembro de 2014, e de acordo com os artigos 65 e 66 da lei nº 4623/84, resolve designar ELIETE TURCILIO ABREU, registro nº 28.029-7, ocupante do cargo de Professor de Educação Básica I, Nível PM1, do Quadro Permanente, para exercer, **em substituição**, as atividades do cargo de Especialista de Educação I – Orientador Educacional, do Quadro Permanente, durante o impedimento de Alexandra Felisbino Fernandes Fernandez, no período de 04 de fevereiro a 31 de dezembro de 2026.

Registre-se, publique-se e cumpra-se.

Palácio “José Bonifácio”, em 15 de dezembro de 2025.

ÉDER SANTANA DE OLIVEIRA
SECRETÁRIO MUNICIPAL DE FINANÇAS E GESTÃO
(EM SUBSTITUIÇÃO)

PORTARIA Nº 6443-P-DEGEPAT/2025

O SECRETÁRIO MUNICIPAL DE FINANÇAS E GESTÃO, usando dos poderes que lhe foram conferidos pelo Decreto 6971, de 25 de novembro de 2014, e de acordo com os artigos 65 e 66 da lei nº 4623/84, resolve designar FLAVIA CAMPOS FARIAS, registro nº 28.124-6, ocupante do cargo de Professor de Educação Básica I, Nível PM1, do Quadro Permanente, para exercer, **em substituição**, as atividades do cargo de Especialista de Educação I – Orientador Educacional, do Quadro Permanente, durante o impedimento de Ana Marcia Tavares e Silva, no período de 04 de fevereiro a 31 de dezembro de 2026.

Registre-se, publique-se e cumpra-se.

Palácio “José Bonifácio”, em 15 de dezembro de 2025.

ÉDER SANTANA DE OLIVEIRA
SECRETÁRIO MUNICIPAL DE FINANÇAS E GESTÃO
(EM SUBSTITUIÇÃO)

PORTARIA Nº 6444-P-DEGEPAT/2025

O SECRETÁRIO MUNICIPAL DE FINANÇAS E GESTÃO, usando dos poderes que lhe foram conferidos pelo Decreto 6971, de 25 de novembro de 2014, e de acordo com os artigos 65 e 66 da lei nº 4623/84, resolve designar LAUZEMAR DA SILVA VIEIRA, registro nº 29.116-1, ocupante do car-

go de Professor de Educação Básica I, Nível PM1, do Quadro Permanente, para exercer, **em substituição**, as atividades do cargo de Especialista de Educação I – Orientador Educacional, do Quadro Permanente, durante o impedimento, por licença maternidade de Vanessa Tavares dos Santos, no período de 04 de fevereiro a 23 de março de 2026.

Registre-se, publique-se e cumpra-se.

Palácio “José Bonifácio”, em 15 de dezembro de 2025.

ÉDER SANTANA DE OLIVEIRA
SECRETÁRIO MUNICIPAL DE FINANÇAS E GESTÃO
(EM SUBSTITUIÇÃO)

PORTARIA Nº 6445-P-DEGEPAT/2025

O SECRETÁRIO MUNICIPAL DE FINANÇAS E GESTÃO, usando dos poderes que lhe foram conferidos pelo Decreto 6971, de 25 de novembro de 2014, resolve **designar** ANA LUCIA DE OLIVEIRA CARVALHO, registro nº 28.178-2, ocupante do cargo de Professor de Educação Básica I, Nível PM1, do Quadro Permanente, para exercer as atividades do cargo de Especialista de Educação I – Assistente de Direção, do Quadro Permanente, no período de 04 de fevereiro a 31 de dezembro de 2026, nos termos do artigo 32 da Lei Complementar nº 752, de 30 de março de 2012.

Registre-se, publique-se e cumpra-se.

Palácio “José Bonifácio”, em 15 de dezembro de 2025.

ÉDER SANTANA DE OLIVEIRA
SECRETÁRIO MUNICIPAL DE FINANÇAS E GESTÃO
(EM SUBSTITUIÇÃO)

PORTARIA Nº 6448-P-DEGEPAT/2025

O SECRETÁRIO MUNICIPAL DE FINANÇAS E GESTÃO, usando dos poderes que lhe foram conferidos pelo Decreto 6971, de 25 de novembro de 2014, resolve **designar** GISLAINE MONTE MOREIRA FOZ, registro nº 24.649-6, ocupante do cargo de Professor de Educação Básica I, Nível PM1, do Quadro Permanente, para exercer as atividades do cargo de Especialista de Educação I – Assistente de Direção, do Quadro Permanente, no período de 04 de fevereiro a 31 de dezembro de 2026, nos termos do artigo 32 da Lei Complementar nº 752, de 30 de março de 2012.

Registre-se, publique-se e cumpra-se.

Palácio “José Bonifácio”, em 15 de dezembro de 2025.

ÉDER SANTANA DE OLIVEIRA
SECRETÁRIO MUNICIPAL DE FINANÇAS E GESTÃO
(EM SUBSTITUIÇÃO)

PORTARIA Nº 6449-P-DEGEPAT/2025

O SECRETÁRIO MUNICIPAL DE FINANÇAS E GES-

TÃO, usando dos poderes que lhe foram conferidos pelo Decreto 6971, de 25 de novembro de 2014, e de acordo com os artigos 65 e 66 da lei nº 4623/84, resolve **designar** VANESSA FERREIRA MARIA SILVA, registro nº 28.493-5, ocupante do cargo de Professor de Educação Básica I, Nível PM1, do Quadro Permanente, para exercer as atividades do cargo de Especialista de Educação I – Assistente de Direção, do Quadro Permanente, no período de 04 de fevereiro a 31 de dezembro de 2026, nos termos do artigo 32 da Lei Complementar nº 752, de 30 de março de 2012.

Registre-se, publique-se e cumpra-se.

Palácio “José Bonifácio”, em 15 de dezembro de 2025.

ÉDER SANTANA DE OLIVEIRA
SECRETÁRIO MUNICIPAL DE FINANÇAS E GESTÃO
(EM SUBSTITUIÇÃO)

PORTARIA Nº 6450-P-DEGEPAT/2025

O SECRETÁRIO MUNICIPAL DE FINANÇAS E GESTÃO, usando dos poderes que lhe foram conferidos pelo Decreto 6971, de 25 de novembro de 2014, e de acordo com os artigos 65 e 66 da lei nº 4623/84, resolve designar MARCIA CRISTINA DA SILVA FERREIRA, registro nº 28.027-1, ocupante do cargo de Professor de Educação Básica I, Nível PM1, do Quadro Permanente, para exercer, **em substituição**, as atividades do cargo de Especialista de Educação I – Assistente de Direção, durante o impedimento de Edna Diniz dos Santos, no período de 04 de fevereiro a 31 de dezembro de 2026.

Registre-se, publique-se e cumpra-se.

Palácio “José Bonifácio”, em 15 de dezembro de 2025.

ÉDER SANTANA DE OLIVEIRA
SECRETÁRIO MUNICIPAL DE FINANÇAS E GESTÃO
(EM SUBSTITUIÇÃO)

PORTARIA Nº 6451-P-DEGEPAT/2025

O SECRETÁRIO MUNICIPAL DE FINANÇAS E GESTÃO, usando dos poderes que lhe foram conferidos pelo Decreto 6971, de 25 de novembro de 2014, e de acordo com os artigos 65 e 66 da lei nº 4623/84, resolve designar JOSELIA DA PAIXAO E SILVA, registro nº 22.910-4, ocupante do cargo de Professor de Educação Básica I, Nível PM1, do Quadro Permanente, para exercer, **em substituição**, as atividades do cargo de Especialista de Educação I – Coordenador Pedagógico, do Quadro Permanente, durante o impedimento, de Roseane Cristina Hoehne Matias, no período de 04 de fevereiro a 31 de dezembro de 2026.

Registre-se, publique-se e cumpra-se.

Palácio “José Bonifácio”, em 15 de dezembro de 2025.

ÉDER SANTANA DE OLIVEIRA
SECRETÁRIO MUNICIPAL DE FINANÇAS E GESTÃO
(EM SUBSTITUIÇÃO)

PORTARIA Nº 6452-P-DEGEPAT/2025

O SECRETÁRIO MUNICIPAL DE FINANÇAS E GESTÃO, usando dos poderes que lhe foram conferidos pelo Decreto 6971, de 25 de novembro de 2014, e de acordo com os artigos 65 e 66 da lei nº 4623/84, resolve designar UIARA BATISTA CUNHA, registro nº 28.094-1, ocupante do cargo de Professor de Educação Básica I, Nível PM1, do Quadro Permanente, para exercer, **em substituição**, as atividades do cargo de Especialista de Educação I – Assistente de Direção, durante o impedimento de Tiago Efrem Andreetta, no período de 04 de fevereiro a 31 de dezembro de 2026.

Registre-se, publique-se e cumpra-se.

Palácio “José Bonifácio”, em 15 de dezembro de 2025.

ÉDER SANTANA DE OLIVEIRA
SECRETÁRIO MUNICIPAL DE FINANÇAS E GESTÃO
(EM SUBSTITUIÇÃO)

PORTARIA Nº 6453-P-DEGEPAT/2025

O SECRETÁRIO MUNICIPAL DE FINANÇAS E GESTÃO, usando dos poderes que lhe foram conferidos pelo Decreto 6971, de 25 de novembro de 2014, e de acordo com os artigos 65 e 66 da lei nº 4623/84, resolve **designar** SORAYA FERNANDES PIMENTEL GOLDSTEIN GUEDES, registro nº 23.096-1, ocupante do cargo de Professor de Educação Básica I, Nível PM1, do Quadro Permanente, para exercer as atividades do cargo de Especialista de Educação I – Assistente de Direção, do Quadro Permanente, no período de 04 de fevereiro a 31 de dezembro de 2026, nos termos do artigo 32 da Lei Complementar nº 752, de 30 de março de 2012.

Registre-se, publique-se e cumpra-se.

Palácio “José Bonifácio”, em 15 de dezembro de 2025.

ÉDER SANTANA DE OLIVEIRA
SECRETÁRIO MUNICIPAL DE FINANÇAS E GESTÃO
(EM SUBSTITUIÇÃO)

PORTARIA Nº 6454-P-DEGEPAT/2025

O SECRETÁRIO MUNICIPAL DE FINANÇAS E GESTÃO, usando dos poderes que lhe foram conferidos pelo Decreto 6971, de 25 de novembro de 2014, e de acordo com os artigos 65 e 66 da lei nº 4623/84, resolve designar GLEYCE FERREIRA AZEVEDO PINTO GAZZANI, registro nº 28.815-9, ocupante do cargo de Professor de Educação Básica

I, Nível PM1, do Quadro Permanente, para exercer, **em substituição**, as atividades do cargo de Especialista de Educação I – Assistente de Direção, durante o impedimento, por licença médica, de Angelica Otero, no período de 04 a 14 de fevereiro de 2026.

Registre-se, publique-se e cumpra-se.

Palácio “José Bonifácio”, em 15 de dezembro de 2025.

ÉDER SANTANA DE OLIVEIRA
SECRETÁRIO MUNICIPAL DE FINANÇAS E GESTÃO
(EM SUBSTITUIÇÃO)

PORTARIA Nº 6458-P-DEGEPAT/2025

O SECRETÁRIO MUNICIPAL DE FINANÇAS E GESTÃO, usando dos poderes que lhe foram conferidos pelo Decreto 6971, de 25 de novembro de 2014, e de acordo com os artigos 65 e 66 da lei nº 4623/84, resolve designar MARCIA REGINA DE SOUSA BEZERRA, registro nº 28.277-2, ocupante do cargo de Professor de Educação Básica I, Nível PM1, do Quadro Permanente, para exercer, **em substituição**, as atividades do cargo de Especialista de Educação I – Assistente de Direção, durante o impedimento de Daniela Santana do Nascimento, no período de 04 de fevereiro a 31 de dezembro de 2026.

Registre-se, publique-se e cumpra-se.

Palácio “José Bonifácio”, em 15 de dezembro de 2025.

ÉDER SANTANA DE OLIVEIRA
SECRETÁRIO MUNICIPAL DE FINANÇAS E GESTÃO
(EM SUBSTITUIÇÃO)

PORTARIA Nº 5518-P-DEGEPAT/2025

O SECRETÁRIO MUNICIPAL DE FINANÇAS E GESTÃO, usando dos poderes que lhe foram conferidos pelo Decreto 6971, de 25 de novembro de 2014, e de acordo com os artigos 65 e 66 da Lei nº 4623/84, resolve designar JOSE LUIZ PEDRO DOS SANTOS, registro nº 23.671-1, exercendo a função gratificada, símbolo FG-2, de Chefe de Unidade II, para exercer, **em substituição**, a função gratificada, símbolo FG-2, de Chefe de Unidade II, Seção de Fiscalização do Comércio Viário, Coordenadoria de Fiscalização de Posturas, Gabinete do Secretário Municipal, Secretaria Municipal das Prefeituras Regionais, durante o impedimento, por licença prêmio, de Jocivaldo Bastos Borges, no período de 12 de dezembro de 2025 a 11 de janeiro de 2026.

Registre-se, publique-se e cumpra-se.

Palácio “José Bonifácio”, em 15 de dezembro de 2025.

ÉDER SANTANA DE OLIVEIRA
SECRETÁRIO MUNICIPAL DE FINANÇAS E GESTÃO
(EM SUBSTITUIÇÃO)

PORTARIA Nº 6412-P-DEGEPAT/2025

O SECRETÁRIO MUNICIPAL DE FINANÇAS E GESTÃO, usando dos poderes que lhe foram conferidos pelo Decreto 6971, de 25 de novembro de 2014, e de acordo com os artigos 65 e 66 da Lei nº 4623/84, resolve designar JANE BARRETO FERREIRA, registro nº 34.746-8, ocupante do cargo de Oficial de Administração, Nível J, do Quadro Permanente, para exercer, **em substituição**, a Função Gratificada, símbolo FG-1, de Chefe de Unidade I, Seção Escola Municipal de Administração Pública de Santos, Coordenadoria de Movimentação, Atendimento e Convênios, Departamento de Gestão de Pessoas e Ambiente de Trabalho, Secretaria Municipal de Finanças e Gestão, durante o impedimento, por férias, de Monica Laranjeira de Souza Seabra, no período de 05 de janeiro a 03 de fevereiro de 2025.

Registre-se, publique-se e cumpra-se.

Palácio "José Bonifácio", em 15 de dezembro de 2025.

ÉDER SANTANA DE OLIVEIRA
SECRETÁRIO MUNICIPAL DE FINANÇAS E GESTÃO
(EM SUBSTITUIÇÃO)

PORTARIA Nº 6413-P-DEGEPAT/2025

O SECRETÁRIO MUNICIPAL DE FINANÇAS E GESTÃO, usando dos poderes que lhe foram conferidos pelo Decreto 6971, de 25 de novembro de 2014, e de acordo com os artigos 65 e 66 da Lei nº 4623/84, resolve designar GLORIA DOS SANTOS MINNITI, registro nº 34.937-3, ocupante do cargo de Oficial de Administração, Nível J, do Quadro Permanente, para exercer, **em substituição**, a Função Gratificada, símbolo FG-4, de Chefe de Atividades IV, Centro de Atenção Psicossocial III – Praia, Coordenadoria de Atenção Psicossocial II, Departamento de Saúde Mental, Secretaria Municipal de Saúde, durante o impedimento, por licença prêmio, de Marco Antonio Rufino Martins, no período de 16 de dezembro de 2025 a 15 de janeiro de 2026.

Registre-se, publique-se e cumpra-se.

Palácio "José Bonifácio", em 15 de dezembro de 2025.

ÉDER SANTANA DE OLIVEIRA
SECRETÁRIO MUNICIPAL DE FINANÇAS E GESTÃO
(EM SUBSTITUIÇÃO)

PORTARIA Nº 6459-P-DEGEPAT/2025

O SECRETÁRIO MUNICIPAL DE FINANÇAS E GESTÃO, usando dos poderes que lhe foram conferidos pelo Decreto 6971, de 25 de novembro de 2014, e de acordo com os artigos 65 e 66 da Lei nº 4623/84, resolve designar JOAO PAULO GOMES FERREIRA DE SOUZA, registro nº 39.394-2, ocupante do cargo de Fiscal de Posturas Municipais, Nível N, do Quadro Permanente, para exercer, **em substituição**, a Função Gratificada, símbolo FG-2, de Chefe de Unidade II, Seção de Fiscalização de Zeladoria Urbana, Coordenadoria de Fiscalização de Posturas, Gabinete do Secretário Municipal, Secretaria Municipal das Prefeituras Regionais, durante o impedimento de Jose Luiz Pedro dos Santos, no período de 12 de dezembro de 2025 a 10 de janeiro de 2026.

Registre-se, publique-se e cumpra-se.

Palácio "José Bonifácio", em 15 de dezembro de 2025.

ADRIANO LUIZ LEOCADIO
SECRETÁRIO MUNICIPAL DE FINANÇAS E GESTÃO

RETIFICAÇÃO DE PORTARIAS:
PORTARIA Nº 6204-P-DEGEPAT/2025,
DE ACORDO COM O P.A. 335022/2025-53,
PUBLICADA EM 10/12/2025.

Onde se lê:

"..., as atividades do cargo de Especialista de Educação II – Diretor de Unidade de Ensino,..."

Leia-se:

"..., as atividades do cargo de Especialista de Educação I – Assistente de Direção,..."

EXPEDIENTE DESPACHADO EM 12.12.2025

Processo nº: 066438/2025-09: PITSIQUI MENDES DA SILVA CARVALHO – INDEFIRO o pedido de reconsideração, face a nova manifestação da SEMES/COMED.

EXPEDIENTE DESPACHADO EM 12/12/2025

Processo Administrativo nº 61.393/2025-87 – Ratifico a contratação direta por inexigibilidade de licitação, com fundamento no artigo 74, caput, da Lei Federal nº 14.133/2021, nos termos das justificativas apresentadas pelo DEGEPAT/SEFIN.

ATOS DO DEPARTAMENTO DE ADMINISTRAÇÃO TRIBUTÁRIA

Baixa de Inscrição Municipal (Normal/Retroativa)

PROCESSO DIGITAL Nº340932/2025-23 - MEDIFY CENTRO MEDICO LTDA -INDEFERIDO. O comprovante de residência deve ter sido emitido há, no

máximo, 60 dias. Será necessário a abertura de um novo processo.

PROCESSO DIGITAL Nº335442/2025-13 - ARIBELLE MENDO ABEL - DÊ-SE A BAIXA DE LICENÇA DA INSCRIÇÃO MUNICIPAL Nº1759842 A PARTIR DE 05/12/2025, RECOLHAM-SE OS DÉBITOS SE HOUVER.

PROCESSO DIGITAL Nº334471/2025-78 - ARTHUR ALEXANDER ABRAHAO - DÊ-SE A BAIXA DE LICENÇA DA INSCRIÇÃO MUNICIPAL Nº1858811 A PARTIR DE 04/12/2025, RECOLHAM-SE OS DÉBITOS SE HOUVER.

PROCESSO DIGITAL Nº331174/2025-16 - CONSORCIO BOOSTER JOAO LEITE - DÊ-SE A BAIXA DE LICENÇA DA INSCRIÇÃO MUNICIPAL Nº3121287 A PARTIR DE 28/11/2025, RECOLHAM-SE OS DÉBITOS SE HOUVER.

PROCESSO DIGITAL Nº330827/2025-12 - SOUSA & RODRIGUES PROMOCAO DE VENDAS LTDA - DÊ-SE A BAIXA DE LICENÇA DA INSCRIÇÃO MUNICIPAL Nº2688213 A PARTIR DE 27/11/2025, RECOLHAM-SE OS DÉBITOS SE HOUVER.

PROCESSO DIGITAL Nº329561/2025-10 - POLI OBRAS CONSTRUTORA E INCORPORADORA LTDA - DÊ-SE A BAIXA DE LICENÇA DA INSCRIÇÃO MUNICIPAL Nº2549679 A PARTIR DE 26/11/2025, RECOLHAM-SE OS DÉBITOS SE HOUVER.

PROCESSO DIGITAL Nº327612/2025-88 - TATIANA FEGER - DÊ-SE A BAIXA DE LICENÇA DA INSCRIÇÃO MUNICIPAL Nº2541952 A PARTIR DE 24/11/2025, RECOLHAM-SE OS DÉBITOS SE HOUVER.

PROCESSO DIGITAL Nº324115/2025-37 - CONNECT IMPORTACAO E EXPORTACAO LTDA - DÊ-SE A BAIXA DE LICENÇA DA INSCRIÇÃO MUNICIPAL Nº3234543 A PARTIR DE 14/11/2025, RECOLHAM-SE OS DÉBITOS SE HOUVER.

PROCESSO DIGITAL Nº312600/2025-95 - M M JAUCH COMERCIAL LTDA - DÊ-SE A BAIXA DE LICENÇA DA INSCRIÇÃO MUNICIPAL Nº1974151 A PARTIR DE 24/10/2025, RECOLHAM-SE OS DÉBITOS SE HOUVER.

PROCESSO DIGITAL Nº312359/2025-02 - COACO COMERCIO DE FERRO E ACO LTDA - DÊ-SE A BAIXA DE LICENÇA DA INSCRIÇÃO MUNICIPAL Nº878533 A PARTIR DE 24/10/2025, RECOLHAM-SE OS DÉBITOS SE HOUVER.

PROCESSO DIGITAL Nº298196/2025-58 - VIRGINIA RECH COMIS - DÊ-SE A BAIXA DE LICENÇA DA INSCRIÇÃO MUNICIPAL Nº2961286 A PARTIR DE 26/09/2025, RECOLHAM-SE OS DÉBITOS SE HOUVER.

PROCESSO DIGITAL Nº292229/2025-92 - TSC THERMICAL SYSTEM CONTROL INSTALACOES DE AR CONDICIONADO LTDA - EPP - DÊ-SE A BAIXA DE LICENÇA DA INSCRIÇÃO MUNICIPAL Nº2674900 A PARTIR DE 11/09/2025, RECOLHAM-SE OS DÉBITOS SE HOUVER.

Certidão de Débitos de Tributos Mobiliários

Processo nº 340559/2025-00 - ALIANÇA NAVEGAÇÃO E LOGISTICA LTDA. - Expedida a certidão número 889.889/2025

ISSQN - Cancelamento de Guia de Recolhimento

Processo nº 340559/2025-00 - ALIANÇA NAVEGAÇÃO E LOGISTICA LTDA. - Expedida a certidão número 889.889/2025

PROCESSO DIGITAL Nº - 336464/2025-83 - AJE ASSESSORIA CONTÁBIL E TRIBUTÁRIA - Autorizamos o cancelamento da guia nº 100420797, conforme manifestação fiscal.

ATOS DO DEPARTAMENTO DE FISCALIZAÇÃO DA RECEITA

Cancelamento de NFS-e

Processo Digital nº 336585/2025-06. CTI - CEARA TRANSPORTES INTERNACIONAIS LTDA. 07.342.331/0006-63, IM nº 289.346-4. Indeferido o cancelamento das NFS-e tendo em vista as análises da SEFIS-ISS.

Processo Digital nº 324405/2025-17. SUCEL TERCEIRIZAÇÃO LTDA. 29.421.029/0001-29, IM nº 277.501-6. Indeferido o cancelamento das NFS-e tendo em vista as análises da SEFIS-ISS.

Processo Digital nº 321769/2025-27. CCIC DO BRASIL INSPECTIONS CERTIFICAÇÕES LTDA. 14.377.705/0001-37, IM nº 253.277-0. Deferido o cancelamento das NFS-e tendo em vista as análises da SEFIS-ISS.

Processo Digital nº 291446/2025-65. SAN SABINO EMPREENDIMENTOS HOTELEIROS, PARTICIPAÇÕES EM HOSPEDAGEM E SERVICOS DE EVENTOS LTDA.. 21.242.155/0001-04, IM nº 264.190-4. Deferido Parcial o cancelamento das NFS-e tendo em vista as análises da SEFIS-ISS.

ATOS DO DEPARTAMENTO DE FISCALIZAÇÃO EMPRESARIAL E ATIVIDADES VIÁRIAS

EDITAL Nº 335/2025 – DEFEMP/SEFIN

O Departamento de Fiscalização Empresarial e Atividades Viárias, nos termos do § 1º do art. 4º

da LC nº 917/2015, torna público por este edital que foi INDEFERIDO a defesa apresentada por JOSÉ ROBERTO VASCONCELOS DE SOUSA, P.A. 069752/2025-71, relativa ao Auto de Infração nº 58046 lavrado em 12/10/2025, concedendo-lhe o prazo de 30 (trinta) dias, contados desta publicação, para pagamento da multa no valor de R\$ 2.600,00 (dois mil e seiscentos reais), por meio de documento próprio, a ser retirado no DEFEMP (Rua Amador Bueno, 333 – 7º andar – sala 701), de segunda a sexta-feira das 13 às 17 horas, sob pena de inscrição do débito na Dívida Ativa do Município de Santos.

MABEL BARREIRO CARDAMA
DIRETORA DO DEFEMP/SEFIN

Alvará - Feiras-Livres

Deferimento: Processo 339611/2025-12. (FLAVIA SOUSA FERREIRA DA SILVA). Defiro o pedido de solicitação para autorização de preposto, da barraca nº 527, Inscrição Municipal nº 2944070, CNPJ nº 37.872.748/0001-94, de acordo com o Decreto 4030/03, Art. 1º.

Indeferimento: Processo 330082/2025-64. (ANTONIO FERREIRA MALTA). Indefero o pedido de mudança de ponto comercial da barraca nº 277, Inscrição Municipal nº 75284, CNPJ nº 15.158.564/0001-24, às sextas-feiras, de acordo com o Decreto 1883/93, Art. 30.

Deferimento: Processo 325477/2025-63. (MARCOS VINICIUS VASQUES COHEN DE OLIVEIRA). Defiro o pedido de afastamento do uso da licença da barraca nº 290, Inscrição Municipal nº 3135626, CNPJ nº 52.198.679/0001-79, a título de férias, pelo período de 30 (trinta) dias, a partir de 14/11/2025 a 14/12/2025 de acordo com o Decreto 1883/93, Art. 16.

Indeferimento: Processo 317266/2025-01. (TEREZA HILOMI TAIRA). Indefero o pedido de alteração de metragem frontal, da barraca nº 295, Inscrição Municipal nº 3045868, CNPJ nº 46.640.783/0001-79 de acordo com o Decreto 1883/93, Art. 27.

ATOS DA SALA DO EMPREENDEDOR SANTISTA

Alvará de Licença ou Alterações

340224/2025-83 - CEDITE PARTICIPACOES LTDA - Sim, na forma da lei, como ponto de referência. Em 12/12/2025.

340114/2025-85 - JSA CONSULTORIA LTDA - Sim, na forma da lei, como ponto de referência. Em

12/12/2025.

340092/2025-44 - J. C. SANCHES ASSESSORIA EMPRESARIAL LTDA - Sim, na forma da lei, como ponto de referência. Em 12/12/2025.

340063/2025-46 - BRUNA CAROLINA DE FREITAS - Sim, na forma da lei, como ponto de referência. Em 12/12/2025.

340050/2025-02 - TH. SIMOES LOURO - GESTAO DE NEGOCIOS LTDA - Sim, na forma da lei, como ponto de referência. Em 12/12/2025.

340043/2025-39 - YARA PEREIRA LEITE - Sim, na forma da lei, como ponto de referência. Em 12/12/2025.

340016/2025-66 - SALGADO ALVES SERVICOS MEDICOS LTDA - Sim, na forma da lei, como ponto de referência. Em 12/12/2025.

339922/2025-72 - RDG CONSULTORIA TECNICA EM PROTECAO LABORAL LTDA - Sim, na forma da lei, como ponto de referência. Em 12/12/2025.

336997/2025-65 - MARMED GLOBAL LTDA - Sim, na forma da lei, de acordo com a O.S.001/2016.Em 11/12/2025.

336378/2025-43 - F.M.R COMERCIO DE VESTUARIO LTDA - Sim, na forma da lei, de acordo com a O.S.001/2016.Em 11/12/2025.

336366/2025-64 - CEDRUS CONSTRUTORA E INCORPORADORA LTDA - Indeferido, local fechado. Em 11/12/2025.

336273/2025-85 - SALGADO JUNIOR SOCIEDADE DE ADVOGADOS - Sim, na forma da lei, de acordo com a O.S.001/2016.Em 11/12/2025.

335387/2025-07 - BR FONON LTDA - Sim, na forma da lei, de acordo com a O.S.001/2016.Em 11/12/2025.

335189/2025-35 - ZENITH GROUP LTDA - Sim, na forma da lei, de acordo com a O.S.001/2016.Em 12/12/2025.

335177/2025-56 - PATRICIA MARTINS LACERDA - Sim, na forma da lei, de acordo com a O.S.001/2016. Em 11/12/2025.

335096/2025-56 - ALLPARK EMPREENDIMENTOS, PARTICIPACOES E SERVICOS S.A. - Sim, na forma da lei, de acordo com a O.S.001/2016.Em 11/12/2025.

334751/2025-02 - SEC GESTAO DE PROJETOS LTDA - Indeferido, a empresa não exerce as atividades no local. Em 11/12/2025.

334438/2025-01 - BRASIL BPO EMPRESA DE PAGAMENTOS LTDA - Sim, na forma da lei, de acordo com a O.S.001/2016.Em 09/12/2025.

333764/2025-19 - MAYARA THEREZINHA SOUZA DE PINHO - Sim, como requer, de acordo com a O.S. 001/2016. Em 09/12/2025.

333709/2025-01 - OPCAO CONSULTORIA IMOBILIARIA E CONDOMINIAL LTDA - Sim, na forma da lei, de acordo com a O.S.001/2016.Em 09/12/2025.

333044/2025-81 - 62.114.909 EDSON TADEU CAMARINI - Sim, como MEI, estabelecido, de acordo com a O.S. 001/2016. Em 09/12/2025.

332813/2025-89 - LS CORRETORES IMOBILIÁRIOS LTDA - Sim, como requer, de acordo com a O.S. 001/2016. Em 09/12/2025.

332171/2025-63 - SETTI COMERCIO IMPORTACAO E EXPORTACAO LTDA - Indeferido, local fechado. Em 08/12/2025.

330994/2025-54 - HIGH TECH FACILITIES & SERVICES LTDA - Indeferido, local fechado. Em 09/12/2025.

330939/2025-46 - CARDOSO E SANTANA ELETRODOMESTICOS LTDA - Indeferido, local fechado. Em 08/12/2025.

330536/2025-70 - HILARITAS CLINICA DE PSICOLOGIA LTDA - Sim, como requer, de acordo com a O.S. 001/2016. Em 11/12/2025.

329637/2025-80 - E L DOS SANTOS DECORAÇÕES LTDA - Indeferido, local fechado. Em 08/12/2025

329598/2025-20 - SMG MODAS LTDA - Indeferido, local em reforma. Em 11/12/2025.

329083/2025-20 - BRABULK HOLDS CLEANING LTDA - Indeferido, local fechado. Em 08/12/2025.

309160/2025-16 - FISIO CARE PET SERVICOS VETERINARIOS LTDA - Sim, na forma da lei, de acordo com a O.S.001/2016.Em 12/12/2025.

306226/2025-16 - TI ESTI CONSULTORIA, TREINAMENTOS E DESENVOLVIMENTO HUMANO LTDA - Sim, como requer, de acordo com a O.S. 001/2016. Em 12/12/2025.

ATOS DO CHEFE DA SEÇÃO DE CADASTRAMENTO TRIBUTÁRIO

Certidões - IPTU

Processo nº 338077/2025-18 (881.262) ALESSANDRA DIAS PAPINE - Expeça-se a certidão.

Processo nº 336396/2025-25 (880.722) CARLOS ALBERTO TEIXEIRA - Expeça-se a certidão.

Processo nº 335451/2025-04 (879.822) JANE MIGUES OLIVEIRA - Expeça-se a certidão.

Processo nº 329728/2025-33 (875.930) DINEZ OLIMPIA GOMES SANTOS - Expeça-se a certidão.

Redução de 50% IPTU/TRLD (aposentado/pensionista)

Processo nº 284681/2025-35 (838.030) - MARIA LUCIA PEREIRA SILVA - Revogo o despacho anteriormente exarado no PA 265.457/2025-44 (PD 818.659), para constar: Sim, na forma da lei, para o exercício de 2026 quanto à redução de 50% no IPTU e TRLD.

Processo nº 263159/2025-65 (816.351) - MARIA APARECIDA MOURA DA SILVA - Indeferido, face a ausência de documentação comprobatória solicitada.

ATOS DA SEÇÃO DE ANÁLISE E PROCESSOS EMPRESARIAIS

P.A. 066.844/2025-81 - ESTEVAM SOUTO NETO - INDEFERIDO, conforme parecer da Fiscalização de Posturas Empresarial, pedido de prorrogação de prazo por falta de amparo legal; **P.A. 067.871/2025-90 - OPTICA GIALLUISI LTDA.** - INDEFERIDO pedido de prorrogação por falta de amparo legal, conforme parecer da Fiscalização de Posturas Empresarial; **P.A. 027.523/2024-17 - JULIENE MONTEZ PEDRO VASCONCELOS LTDA** - INDEFERIDO conforme fiscalização de Obras, não atendeu convocação para apresentar AVCB/CLCB válido, laudo de segurança/estabilidade e laudo de acessibilidade com ART/RRT; **P.A. 045.586/2022-57 - CHURRASCARIA A PANTANEIRA LTDA** - INDEFERIDO conforme parecer da fiscalização de Obras, endereço apontado nos laudos (nº160) diverge do endereço do estabelecimento (nº162, emplacamento divergente); **P.A. 040.999/2024-61 - L. B. HORTIFRUTIGRANJEIROS LTDA** - INDEFERIDO conforme fiscalização de Obras, não atendeu convocação para apresentar AVCB/CLCB válido, laudo de segurança/estabilidade e laudo de acessibilidade com ART/RRT; **P.A. 000.850/2024-12 - MURIQUI VEGANO ALIMENTOS LTDA** - INDEFERIDO conforme Fiscalização de Obras, não atendeu convocação para apresentar pedido de projeto de mudança de uso do imóvel; **P.A. 045.060/2024-01- REI DO MOCOTO - BAR E RESTAURANTE LTDA** - PROCESSO PREJUDICADO. Requerente Solicitou baixa da licença I.M. nº 318.105-2 em 09/05/25 por meio de P.D. nº244.335/2025-79; **P.A. 042.207/2024-01 - CHOCOLATES CHICO DE PAULA LTDA** - PROCESSO PREJUDICADO. Requerente Solicitou baixa da licença I.M. nº 317.942-0 em 22/10/2025 por meio de P.D. nº311.105/2025-41; **P.A. 046.886/2023-15 - CUTELO 556 EMPORIO DE CARNES E PICANHARIA LTDA** - INDEFERIDO, conforme fiscalização de posturas empresarial, requerente encerrou as atividades; **P.A. 005.614/2024-47 - A.B.A. COMERCIO DE CHOCOLATES LTDA** - INDEFERIDO conforme Fiscalização de Obras, não atendeu convocação para apresentar AVCB/CLCB válido; laudo de segurança/estabilidade e laudo de acessibilidade com ART/RRT; **P.A. 003.394/2025-52 - DGS CAFETERIA LTDA** - INDEFERIDO conforme Fiscalização de Obras, não atendeu convocação para apresentar AVCB/CLCB, laudo de segurança/estabilidade e laudo de acessibilidade com ART/RRT; **P.A. 024.186/2024-42 - 45.677.344 CAMILA OLIVEIRA LIMA** - INDEFERIDO conforme Fiscalização de Obras, não atendeu convocação para apresentar AVCB/CLCB, laudo de segurança/estabilidade e laudo de acessibilidade com ART/RRT; **P.A. 048.650/2023-41 - H. M. REFEICOES COLETIVAS LTDA** - INDEFERIDO conforme Fiscalização de Obras, não atendeu convocação

para apresentar AVCB/CLCB válido, laudo de segurança/estabilidade e laudo de acessibilidade com ART/RRT; **P.A. 022.944/2023-15 - LITORAL COSTA MAR COMERCIO ATACADISTA E VAREJISTA LTDA** - INDEFERIDO conforme Fiscalização de Obras, o laudo de acessibilidade apresentado está em desacordo e não foram apresentadas as respectivas ART/RRT; **P.A. 095.150/2016-15 - APRENDER CENTRO DE EDUCAÇÃO E APRENDIZAGEM LTDA - ME** - INDEFERIDO conforme Fiscalização de Obras, o laudo de acessibilidade não apresenta as fotos comprobatórias dos banheiros para PCD; **P.A. 078.675/2023-51 - 42.540.241 ELISANGELA CRISTINA DUARTE LAGO** - INDEFERIDO conforme Fiscalização Sanitária, não manifestou cumprimento de intimação nº 23665 para apresentar planilha de controle de esterilização conforme manual do fabricante (autoclave), pia exclusiva para sala de depilação, certificado de controle de pragas e limpeza de caixa d' água; **P.A. 004.830/2024-57 - DEMARCHI COMERCIO DE COSMETICOS LTDA** - INDEFERIDO conforme Fiscalização de Posturas Empresarial, requerente encerrou as atividades no local; **P.A. 013.956/2021-33 - WAGNER LOPES DE SOUZA 31462851851** - Para arquivamento. Recurso em P.A. nº 64083/2025-04 prejudicado em face de requerimento de baixa de licença da I.M. nº 295457-8 em 07/11/25 por meio de P.D. nº 320533/2025-55; **P.A. 035.926/2025-20 - UP OUTLET COMERCIO DE ROUPAS E ACESSORIOS LTDA** - INDEFERIDO conforme fiscalização de posturas empresarial, requerente encerrou atividades no local; **P.A. 023.719/2020-63 - POTENCIAL TRANSPORTE E LOGISTICA EIRELI** - INDEFERIDO conforme fiscalização ambiental, não atendeu auto de vistoria nº 2171 para apresentar declaração de terceirização de transporte de produtos perigosos, de coleta/destinação de pneus usados, comprovante de limpeza e esgoto de fossa séptica e inclusão de CNAE 5211799; **P.A. 064.913/2025-21 - INTUS APRENDIZAGEM LIMITADA** - DEFERIDO pedido de prorrogação de prazo por igual período, 15 (quinze) dias, conforme Fiscalização de Posturas Empresarial e art. 578 § 4º da Lei 3531/1968; **P.A. 064.746/2025-91 - CASA FERREIRA PANIFICADORA LTDA** - DEFERIDO pedido de prorrogação de prazo por igual período, 15 (quinze) dias, de acordo com parecer do Fiscal de Posturas Empresarial e art. 578 § 4º da Lei 3531/68; **P.A. 064.718/2025-56 - A. MANTOVANI LTDA** - DEFERIDO pedido de prorrogação de prazo por igual período, 15 (quinze) dias, de acordo com parecer da Fiscalização de Posturas Empresarial e art. 578 § 4º da Lei 3531/1968; **P.A. 068.082/2025-85 - HOUSE ATIVA LTDA** - DEFERIDO pedido de prorrogação de prazo por igual período, 15 (quinze) dias, de acordo com art. 578 § 4º da Lei 3531/1968; **P.A. 068.313/2025-04 - MARCIA IDALINA LIMA PINHEIRO** - DEFERIDO pedido de prorrogação de prazo por igual pe-

ríodo, 08 (oito) dias, de acordo com art. 578 § 4º da Lei 3531/1968; **P.A. 043.235/2010-78** - DEFERIDO pedido de alvará de licença com alteração de endereço para **M C F DA SILVA FLORES**, inscrito no CNPJ sob nº 00.695.116/0001-92, para exercer atividade CNAE 47.89-0-99 - Comércio varejista de outros produtos não especificados anteriormente. Situado na Rua Domingos Jose Martins, 554 - Loja 3 e 4. De acordo com parecer do Fiscal de Posturas Empresarial, Semam e O.S. 001/2016; **P.A. 017.744/2024-50** - DEFERIDO pedido de alvará de licença para **CLINICA ODA SERVICOS MEDICOS E FISIOTERAPICOS LTDA**, inscrito no CNPJ sob nº 54.198.137/0001-21, para exercer atividades CNAE 86.30-5-01 - Atividade médica ambulatorial com recursos para realização de procedimentos cirúrgicos; CNAE 86.10-1-01 - Atividades de atendimento hospitalar, exceto pronto-socorro e unidades para atendimento a urgências; CNAE 86.10-1-02 - Atividades de atendimento em pronto-socorro e unidades hospitalares para atendimento a urgências; CNAE 86.30-5-02 - Atividade médica ambulatorial com recursos para realização de exames complementares; CNAE 86.30-5-03 - Atividade médica ambulatorial restrita a consultas; CNAE 86.30-5-99 - Atividades de atenção ambulatorial não especificadas anteriormente; CNAE 86.50-0-04 - Atividades de fisioterapia. Situado na Avenida Ana Costa, 493 - Conj. 68. De acordo com parecer do Fiscal de Posturas Empresarial, Sevisa, Semam e O.S. 001/2016.

MABEL BARREIRO CARDAMA
DIRETORA DO DEFEMP / SEFIN
MARCOS AUGUSTO SANTANA
CHEFE DA SEÇÃO SEFIS-APEM

ATOS DA SEÇÃO DE POLÍTICA E LEGISLAÇÃO TRIBUTÁRIAS

Processo nº 58503/2025-13 - CAIXA ECONÔMICA FEDERAL: Assunto solucionado conforme e-mail enviado à requerente em 12/12/2025, contendo o parecer de fls. 11/12.

ATOS DA SEÇÃO DE PARCELAMENTO ADMINISTRATIVO DE DÉBITOS FISCAIS

067.661/2025-47 - IGREJA CHRISTIAN CITY CHURCH SANTOS - Indeferido o pedido de parcelamento, nos termos do parágrafo único do artigo 1º da Lei Complementar nº 374/1999.

ATOS DA SEÇÃO DE FISCALIZAÇÃO DO IMPOSTO DE TRANSMISSÃO DE BENS IMÓVEIS

Processo nº 53496/2025-64 – ALMAR ADMINISTRAÇÃO DE BENS PRÓPRIOS LTDA – Deferido o pedido de 2ª via de documento de não incidência de ITBI.

ATOS DO CHEFE DO DEPARTAMENTO DO TESOURO MUNICIPAL

COMUNICADO

PARA OS FINS DO ARTIGO 162 DA CONSTITUIÇÃO FEDERAL, INFORMAMOS OS VALORES DOS TRIBUTOS ARRECADADOS NO MÊS DE NOVEMBRO DE 2025

| TRIBUTOS | VALOR (R\$) |
|--|-----------------------|
| IPTU - Imposto s/ Propr. Predial Urbana | 36.072.810,86 |
| IPTU - Imposto s/ Propr. Territorial Urbana | 1.859.723,60 |
| Multa e Juros de Mora de IPTU | 326.591,63 |
| Divida Ativa do IPTU | 3.346.231,12 |
| Multa e Juros de Mora Div. Ativa IPTU | 1.398.360,04 |
| IPTU | 43.003.717,25 |
| ITBI - Principal, multa e divida ativa | 8.900.192,87 |
| ISSQN - GISS | 114.865.681,61 |
| ISSQN - SIMPLES | 7.807.761,83 |
| ISS - NOTIFICAÇÃO, RESSARCIMENTO / FIXO | 2.442.961,91 |
| Divida ativa, Multa, Juros de mora | 2.137.242,09 |
| ISSQN | 127.253.647,44 |
| Imposto de Renda Retido na Fonte | 18.617.751,01 |
| Local Func. Estabelec. Comercial Industrial Pr. S. | 1.941.210,59 |
| Taxa de remoção de Lixo Domiciliar | 4.810.906,46 |
| OUTRAS TAXAS | 3.071.381,17 |
| TAXAS | 9.823.498,22 |
| CONTRIBUIÇÃO P.CUSTEIO DO SERV. ILUMINAÇÃO PUBLICA | 2.614.890,43 |

Santos, 15 de DEZEMBRO de 2025

José Carlos Gomes

Diretor do Depto Tesouro Municipal

ATOS DO DEPARTAMENTO DE GESTÃO DE PESSOAS E AMBIENTE DE TRABALHO

Adicional de Titularidade

Processo nº 339761/2025-35 - 882.343 - NATHALIA GONCALVES DOS SANTOS, Registro: 381095 - Autorizo a concessão do Adicional de Titularidade a partir de Janeiro de 2026, com direito a retroatividade dos meses de Novembro de 2025 a Dezembro de 2025, em face da manifestação da SECAR/COMAC, com fundamento na L.C. 754/12, alterada pela L.C. 1125/21.

Processo nº 340174/2025-15 - 882.621 - MARCELA SCARANTE GONCALVES, Registro: 231688 - Autorizo a concessão do Adicional de Titularidade a partir de Janeiro de 2026 em face da manifestação da SECAR/COMAC, com fundamento na L.C. 754/12, alterada pela L.C. 1125/21.

Afastamento Participação: Congresso/Curso/Mestrado

Processo digital nr.: 298622/2025-44 - XENIA OLIVEIRA DE SOUZA - DEFERIDO, nos termos do artigo 55, da Lei 4623/84, mediante comprovante de participação no evento apresentado.

Processo nº 312264/2025-90 - P.D. nº 863.856 - THATIANE DE ARAUJO SILVA - DEFERIDO, nos termos do artigo 55, da Lei 4623/84, mediante comprovante de participação no evento apresentado

Perícia Médica

Processo nº 299292/2025-87 - P.D. nº 853043 - MARCIO LUIZ DOS SANTOS - INDEFERIDO, face a manifestação da SEPEM/COMED, nos termos do artigo 5º, da O.S. nº 004/2025 - GAB/SEFIN, de 16/09/2025 (D.O. 17/09/2025).

Processo nº 301418/2025-08 - P.D. nº 855196 - ANDREA PEREIRA LOPES - INDEFERIDO, face a manifestação da SEPEM/COMED, nos termos do artigo 6º, § 1º, da O.S. nº 004/2025 - GAB/SEFIN, de 16/09/2025 (D.O. 17/09/2025).

Processo nº 301482/2025-07 - P.D. nº 855260 - MAYRA GOMES GANCHO - INDEFERIDO, face à manifestação da SEPEM/COMED, nos termos do artigo 5º, da O.S. nº 004/2025 - GAB/SEFIN, de 16/09/2025 (D.O. 17/09/2025).

Processo nº 302072/2025-01 - P.D. nº 855861 - WAGNER ROCHA SANTOS - INDEFERIDO, face a manifestação da SEPEM/COMED, nos termos do artigo 6º, § 1º, da O.S. nº 004/2025 - GAB/SEFIN, de 16/09/2025 (D.O. 17/09/2025).

Processo nº 302356/2025-80 - P.D. nº 856147 - ADRIANA DOS SANTOS AMORIM - INDEFERIDO, face a manifestação da SEPEM/COMED, nos termos do artigo 6º, § 1º, da O.S. nº 004/2025 - GAB/

SEFIN, de 16/09/2025 (D.O. 17/09/2025).

Processo nº 308860/2025-01 - P.D. nº 861538 - CRISTINA POZZI DA SILVA - INDEFERIDO, face a manifestação da SEPEM/COMED, nos termos do artigo 5º e 7º, da O.S. nº 004/2025 - GAB/SEFIN, de 16/09/2025 (D.O. 17/09/2025).

Processo nº 309390/2025-76 - P.D. nº 861892 - MARIA ANGELA RAMOS LOUSADA - INDEFERIDO, face a manifestação da SEPEM/COMED, nos termos do artigo 5º, da O.S. nº 004/2025 - GAB/SEFIN, de 16/09/2025 (D.O. 17/09/2025).

Processo nº 317002/2025-21 - P.D. nº 867199 - MARIA REGINA DE ALMEIDA HORA - INDEFERIDO, face a manifestação da SEPEM/COMED, nos termos do artigo 6º, § 1º, da O.S. nº 004/2025 - GAB/SEFIN, de 16/09/2025 (D.O. 17/09/2025).

Processo nº 324111/2025-86 - P.D. nº 872116 - DIEGO SOUZA RAMOS - INDEFERIDO, face a manifestação da SEPEM/COMED, nos termos do artigo 2º, inciso III, da O.S. nº 004/2025 - GAB/SEFIN, de 16/09/2025 (D.O. 17/09/2025).

Processo nº 328530/2025-51 - P.D. nº 875093 - THAIS CASTRO BARREIROS - NADA HÁ QUE ATENDER, face a manifestação da SEPEM/COMED em razão da intempestividade, nos termos do artigo 55, § 1º, da Lei nº 4.211/23, publicada em 13/06/2023.

Processo nº 332280/2025-07 - P.D. nº 877679 - MARIA SOANE CARLA CAVALCANTI DA SILVA - INDEFERIDO, face a manifestação da SEPEM/COMED, nos termos do artigo 5º, da O.S. nº 004/2025 - GAB/SEFIN, de 16/09/2025 (D.O. 17/09/2025).

Processo nº 332511/2025-10 - P.D. nº 877824 - KARIM CIBELE PIRES - INDEFERIDO, face a manifestação da SEPEM/COMED, nos termos do artigo 3º, da O.S. nº 004/2023 - GAB/SEFIN, de 19/05/2023 (D.O. 22/05/2023).

Processo nº 335250/2025-44 - P.D. nº 879695 - DEBORA PATRICIA FRANCO - Nada há que atender, face a manifestação da SEPEM/COMED.

Processo nº 336484/2025-91 - P.D. nº 880769 - JOSIEL DE SOUSA MOURA - INDEFERIDO, face a manifestação da SEPEM/COMED, nos termos do artigo 6º, § 1º, da O.S. nº 004/2025 - GAB/SEFIN, de 16/09/2025 (D.O. 17/09/2025).

EXPEDIENTE DESPACHADO EM 15 DE DEZEMBRO DE 2025

Processo nº: 69803/2025-19 - PALOMA ARAUJO DE SANTANA: Nada há que atender em face da manifestação da SIAM/COMAC; Processo nº 71564/2025-02: Ofício nº 3598/2025-DEGEPAT/SEFIN: Autorizo o pagamento do Adicional de Insalubridade, Grau I, aos servidores estatutários admitidos no mês de Novembro/2025, conforme manifestação da COSEG/DEGEPAT no Processo Administrativo nº 73830/2013-53.

ATOS DA COORDENADORIA DE LICITAÇÕES

AVISO DE EDITAL DE PREGÃO ELETRÔNICO Nº 13055/2025

(COM COTA DE AMPLA PARTICIPAÇÃO E COTA RESERVADA PARA ME/EPP/COOP)

Acha-se aberto na Secretaria Municipal de Finanças e Gestão o **Pregão Eletrônico n.º 13055/2025**, Processo n.º **49307/2025-86**, que tem como objeto a aquisição de material de consumo (materiais elétricos), a serem utilizados na execução de serviços de manutenção das estruturas no espaço reservado para realização do desfile de Carnaval de Santos/SP 2026, da Secretaria Municipal de Cultura, de acordo com a descrição constante no Anexo I – Termo de Referência, deste Edital. A data da sessão pública será em **06/01/2026, às 10h00**.

O Edital, na íntegra, encontra-se disponível a partir de **16/12/2025**, no link do licitasantos: <http://www.santos.sp.gov.br/licitasantos/> (acessar 13055/2025-Download), no endereço eletrônico: <http://www.bll.org.br> e no Portal Nacional de Contratações Públicas.

Para quaisquer esclarecimentos, entrar em contato: telefones **(13) 3201-5165/3201-5733**, e-mail: **licita1delis@santos.sp.gov.br**.

Santos, 15 de dezembro de 2025.

RAFAEL MARINHO FERNANDES LEAL
SECRETÁRIO MUNICIPAL DE CULTURA
SECULT

AVISO DE EDITAL DE PREGÃO ELETRÔNICO Nº 16.064/2025

(COM COTA DE AMPLA PARTICIPAÇÃO E COTA RESERVADA PARA ME/EPP/COOP)

Acha-se aberto na Secretaria Municipal de Finanças e Gestão o **Pregão Eletrônico n.º 16.064/2025**, Processo n.º **57.535/2025-66**, que tem como objeto a seleção de propostas para **REGISTRO DE PREÇOS**, visando ao fornecimento de garrafas para água, necessárias para atender às demandas das unidades da Prefeitura Municipal de Santos, conforme descrição constante no Anexo I – Termo de Referência deste Edital. A data da sessão pública será em **06/01/2026, às 10h00**.

O Edital, na íntegra, encontra-se disponível a partir de **16/12/2025**, no endereço eletrônico **bllcompras.com** e <http://www.santos.sp.gov.br/licitasantos/>.

Para quaisquer esclarecimentos, entrar em contato: telefones **(13) 3201-5741 / 3201-5011**, e-mail: **licita4delis@santos.sp.gov.br**.

Santos, 12 de dezembro de 2025

ADRIANO LUIZ LEOCADIO
SECRETÁRIO MUNICIPAL DE FINANÇAS E GESTÃO
- SEFIN

AVISO DE EDITAL DE PREGÃO ELETRÔNICO Nº 17.060/2025 (COM COTA DE AMPLA PARTICIPAÇÃO E COTA RESERVADA PARA ME/EPP/COOP)

Acha-se aberto na Secretaria Municipal de Finanças e Gestão o **Pregão Eletrônico n.º 17.060/2025**, Processo n.º **59.109/2025-49**, que tem como objeto a seleção de propostas para **REGISTRO DE PREÇOS** visando à aquisição de materiais de identificação visual (placas), com instalação inclusa, para as diversas unidades da Secretaria de Desenvolvimento Social- SEDS, conforme descrição constante no Anexo I – Termo de Referência do Edital. A data da sessão pública será em **06/01/2026, às 10h00**.

O Edital, na íntegra, encontra-se disponível a partir de **16/12/2025**, no link do licitasantos: <http://www.santos.sp.gov.br/licitasantos/> (acessar 17.060/2025-Download), no endereço eletrônico: <http://www.bll.org.br> e no Portal Nacional de Contratações Públicas.

Para quaisquer esclarecimentos, entrar em contato: telefones **(13) 3201-5009 / 3201-5762**, e-mail: **licita3delis@santos.sp.gov.br**

Santos, 12 de dezembro de 2025.

RENATA COSTA BRAVO OLIVEIRA
SECRETÁRIA MUNICIPAL DE DESENVOLVIMENTO
SOCIAL

AVISO DE EDITAL DE PREGÃO ELETRÔNICO Nº 18.059/2025

(COM COTA EXCLUSIVA PARA ME/EPP/COOP)

Acha-se aberto na Secretaria Municipal de Finanças e Gestão o **Pregão Eletrônico n.º 18.059/2025**, Processo n.º **62173/2025-16**, que tem como objeto a aquisição de camas portáteis dobráveis de camping, com colchões, e de cadeiras plásticas reforçadas, sem braços, necessárias para compor o estoque estratégico destinado à montagem de abrigos provisórios e pontos de apoio, na atuação em diversas emergências, calamidades públicas e prestação de serviços socioassistenciais à população desabrigada ou desalojada do Município de Santos/SP, conforme descrição constante no Anexo I – Termo de Referência deste Edital. A data da sessão pública será em **07/01/2026, às 10h**.

O Edital, na íntegra, encontra-se disponível a partir de **16/12/2025**, no endereço eletrônico **bllcompras.com** e <http://www.santos.sp.gov.br/licitasantos/>.

Para quaisquer esclarecimentos, entrar em contato: telefones **(13) 3201-5750 / 3201-5540**, e-mail: **licita5delis@santos.sp.gov.br**

Santos, 15 de dezembro de 2025

RENATA COSTA BRAVO OLIVEIRA
SECRETÁRIA MUNICIPAL DE DESENVOLVIMENTO
SOCIAL

COMUNICADO

O Pregoeiro comunica que a Sra. Secretária Municipal de Educação, **HOMOLOGOU** o procedimento licitatório realizado através do **Pregão Eletrônico nº 16.053/2025 - Processo nº 45.696/2025-06**, que tem como objeto a aquisição de Scanner 3D, Máquina de lavar e curar peças de resina e Impressora 3D FDM, a serem utilizados na Unidade Municipal de Ensino - UME dos Andradas II, da Secretaria Municipal de Educação - SEDUC do Município de Santos, à empresa **DIGITALPAR INFORMÁTICA LTDA**, lote 01, no valor total de **R\$ 10.000,00** (dez mil reais);

Valor total da despesa: R\$ 10.000,00 (dez mil reais).

Santos, 15 de dezembro de 2025.

MARK MATHIAS GONÇALVES DA SILVA
PREGOEIRO - DELIS/SEFIN

COMUNICADO

A Pregoeira comunica que a Sra. Secretária Municipal de Educação, **HOMOLOGOU** o procedimento licitatório realizado através do **Pregão Eletrônico nº 16.054/2025 - Processo nº 46497/2025-15**, que tem como objeto a aquisição de plastificadora e HD Externo, a serem utilizados no Grêmio Estudantil da Secretaria Municipal de Educação-SEDUC do Município de Santos, à empresa **VENICE COMERCIAL LTDA**, Lote 01, no valor total de **R\$ 867,97** (oitocentos e sessenta e sete reais e noventa e sete centavos).

Valor total da despesa: R\$ 867,97 (oitocentos e sessenta e sete reais e noventa e sete centavos).

Santos, 15 de dezembro de 2025.

VANESSA GONÇALVES PEREIRA
PREGOEIRA - DELIS/SEFIN

COMUNICADO

A Pregoeira comunica que o Sr. Secretário Municipal de Meio Ambiente, Desenvolvimento Urbano e Sustentabilidade **INDEFERIU** o recurso apresentado pela empresa **MARCIO DEMONTE EPP**, através do Processo n.º 65.784/2025-16, referente ao Pregão Eletrônico n.º 17.048/2025, pelos motivos justificados nos autos.

Santos, 15 de dezembro de 2025.

PATRICIA R G PEGOREZI MENDES
PREGOEIRA

COMUNICADO

O Agente de Contratação comunica que a Secretária Municipal de Obras e Edificações **HOMOLOGOU** a **Dispensa Eletrônica nº 168/2025 - Processo n.º 053822/2025-14**, cujo objeto é a Aquisição de Forno de Micro-Ondas para a Secretaria Municipal de Obras e Edificações - SEOBE, à empresa **MARCIO DEMONTE**, **lote 01, no valor de R\$ 1.948,00 (mil novecentos e quarenta e oito reais)**.

Santos, 15 de dezembro de 2025.

LUIZ FERNANDO BISPO DA SILVA
AGENTE DE CONTRATAÇÃO

COMUNICADO

A Pregoeira comunica que a Sra. Secretária Municipal de Educação **HOMOLOGOU** o procedimento licitatório realizado através do **Pregão Eletrônico n.º 14.009/2025 – Processo n.º 53940/2024-51**, cujo objeto é a seleção de propostas para **REGISTRO DE PREÇOS** visando ao fornecimento de argamassa, cimento comum, gesso em pó, rejunte de cimento, telha cumeeira, telha ondulada, vaso sanitário adulto e infantil, lavatório, lavatório suspenso, rufos de alumínio, vaso sanitário com caixa acoplada e kit completo universal para caixa acoplada, para serem utilizados pela Secretaria Municipal de Educação, Secretaria Municipal de Desenvolvimento Social e Secretaria Municipal do Meio Ambiente, Desenvolvimento Urbano e Sustentabilidade, conforme a seguir:

Empresa vencedora do Item 01: LICICOM COMERCIAL LTDA

| (COTA PRINCIPAL – AMPLA PARTICIPAÇÃO) | | | | | | |
|--|--|----------------|----------------------------------|--------------|---------------------------|------------------------|
| Item | Descrição | Unidade | Quantidade Estimada Anual | Marca | Preço Unitário R\$ | Preço Total R\$ |
| 01 | ARGAMASSA COLANTE TIPO “CIMENTCOLA” PARA ASSENTAMENTO DE PISOS E AZULEJOS – SACO COM 20 KG | SAC | 4.575 | MINERCAL | 13,08 | 59.841,00 |

Valor total estimado do Item 01: R\$ 59.841,00 (cinquenta e nove mil, oitocentos e quarenta e um reais).

Empresa vencedora do Item 02: COMERCIAL BRISMAR LTDA

| (COTA RESERVADA PARA ME – EPP – COOP) | | | | | | |
|--|--|----------------|----------------------------------|--------------|---------------------------|------------------------|
| Item | Descrição | Unidade | Quantidade Estimada Anual | Marca | Preço Unitário R\$ | Preço Total R\$ |
| 02 | ARGAMASSA COLANTE TIPO “CIMENTCOLA” PARA ASSENTAMENTO DE PISOS E AZULEJOS – SACO COM 20 KG | SAC | 1.525 | WEBER | 20,05 | 30.576,25 |

Valor total estimado do Item 02: R\$ 30.576,25 (trinta mil, quinhentos e setenta e seis reais e vinte e cinco centavos).

Empresa vencedora do Item 03: COMERCIAL BRISMAR LTDA

| (COTA PRINCIPAL – AMPLA PARTICIPAÇÃO) | | | | | | |
|--|--|----------------|----------------------------------|--------------|---------------------------|------------------------|
| Item | Descrição | Unidade | Quantidade Estimada Anual | Marca | Preço Unitário R\$ | Preço Total R\$ |
| 03 | CIMENTO COMUM, TIPO PORTLAND CP III 32 RS – SACO COM 50 KG | SAC | 4.575 | CSN | 31,25 | 142.968,75 |

Valor total estimado do Item 03: R\$ 142.968,75 (cento e quarenta e dois mil, novecentos e sessenta e oito reais e setenta e cinco centavos).

Empresa vencedora do Item 04: COMERCIAL BRISMAR LTDA

| (COTA RESERVADA PARA ME – EPP – COOP) | | | | | | |
|--|--|----------------|----------------------------------|--------------|---------------------------|------------------------|
| Item | Descrição | Unidade | Quantidade Estimada Anual | Marca | Preço Unitário R\$ | Preço Total R\$ |
| 04 | CIMENTO COMUM, TIPO PORTLAND CP III 32 RS – SACO COM 50 KG | SAC | 1.525 | CSN | 31,25 | 47.656,25 |

Valor total estimado do Item 04: R\$ 47.656,25 (quarenta e sete mil, seiscentos e cinquenta e seis reais e vinte e cinco centavos).

Empresa vencedora do Item 05: COMERCIAL BRISMAR LTDA

| (COTA PRINCIPAL – AMPLA PARTICIPAÇÃO) | | | | | | |
|--|--|----------------|----------------------------------|--------------|---------------------------|------------------------|
| Item | Descrição | Unidade | Quantidade Estimada Anual | Marca | Preço Unitário R\$ | Preço Total R\$ |
| 05 | CIMENTO BRANCO, UTILIZADO EM REJUNTAMENTOS DE AZULEJOS E PISOS CERÂMICOS, NA COR BRANCO – SACO COM 1KG | SAC | 2.925 | INDEFLEX | 3,05 | 8.921,25 |

Valor total estimado do Item 05: R\$ 8.921,25 (oito mil, novecentos e vinte e um reais e vinte e cinco centavos).

Empresa vencedora do Item 06: LICICOM COMERCIAL LTDA

| (COTA RESERVADA PARA ME – EPP – COOP) | | | | | | |
|--|--|----------------|-----------------------------------|--------------|---------------------------|------------------------|
| Item | Descrição | Unidade | Quantida de Estimada Anual | Marca | Preço Unitário R\$ | Preço Total R\$ |
| 06 | CIMENTO BRANCO, UTILIZADO EM REJUNTAMENTOS DE AZULEJOS E PISOS CERÂMICOS, NA COR BRANCO – SACO COM 1KG | SAC | 975 | JUNTALIDER | 3,28 | 3.198,00 |

Valor total estimado do Item 06: R\$ 3.198,00 (três mil, cento e noventa e oito reais).

Empresa vencedora do Item 07: LICICOM COMERCIAL LTDA

| (COTA PRINCIPAL – AMPLA PARTICIPAÇÃO) | | | | | | |
|--|---|----------------|-----------------------------------|--------------|---------------------------|------------------------|
| Item | Descrição | Unidade | Quantida de Estimada Anual | Marca | Preço Unitário R\$ | Preço Total R\$ |
| 07 | GESSO EM PÓ (SULFATO DE CÁLCIO) PARA ACABAMENTO E ARTESANATO, SECAGEM LENTA – SACO COM 1 KG | SAC | 2.925 | JUNTALIDER | 2,43 | 7.107,75 |

Valor total estimado do Item 07: R\$ 7.107,75 (sete mil, cento e sete reais e setenta e cinco centavos).

Empresa vencedora do Item 08: TARARA COMERCIAL LTDA

| (COTA RESERVADA PARA ME – EPP – COOP) | | | | | | |
|--|---|----------------|-----------------------------------|--------------|---------------------------|------------------------|
| Item | Descrição | Unidade | Quantida de Estimada Anual | Marca | Preço Unitário R\$ | Preço Total R\$ |
| 08 | GESSO EM PÓ (SULFATO DE CÁLCIO) PARA ACABAMENTO E ARTESANATO, SECAGEM LENTA – SACO COM 1 KG | SAC | 975 | INDEFLEX | 3,44 | 3.354,00 |

Valor total estimado do Item 08: R\$ 3.354,00 (três mil, trezentos e cinquenta e quatro reais).

Empresa vencedora do Item 09: COMERCIAL BRISMAR LTDA

| (COTA PRINCIPAL – AMPLA PARTICIPAÇÃO) | | | | | | |
|--|---|----------------|----------------------------------|--------------|---------------------------|------------------------|
| Item | Descrição | Unidade | Quantidade Estimada Anual | Marca | Preço Unitário R\$ | Preço Total R\$ |
| 09 | REJUNTE DE CIMENTO, CONFORME NBR 14992, PARA JUNTAS DE 2 A 10 MM, NA COR BRANCO – SACO COM 1 KG | SAC | 3.450 | INDEFLEX | 6,80 | 23.460,00 |

Valor total estimado do Item 09: R\$ 23.460,00 (vinte e três mil, quatrocentos e sessenta reais).

Empresa vencedora do Item 10: LICICOM COMERCIAL LTDA

| (COTA RESERVADA PARA ME – EPP – COOP) | | | | | | |
|--|---|----------------|----------------------------------|--------------|---------------------------|------------------------|
| Item | Descrição | Unidade | Quantidade Estimada Anual | Marca | Preço Unitário R\$ | Preço Total R\$ |
| 10 | REJUNTE DE CIMENTO, CONFORME NBR 14992, PARA JUNTAS DE 2 A 10 MM, NA COR BRANCO – SACO COM 1 KG | SAC | 1.150 | JUNTALIDER | 4,09 | 4.703,50 |

Valor total estimado do Item 10: R\$ 4.703,50 (quatro mil, setecentos e três reais e cinquenta centavos).

Empresa vencedora do Item 11: LICICOM COMERCIAL LTDA

| (COTA PRINCIPAL – AMPLA PARTICIPAÇÃO) | | | | | | |
|--|--|----------------|----------------------------------|--------------|---------------------------|------------------------|
| Item | Descrição | Unidade | Quantidade Estimada Anual | Marca | Preço Unitário R\$ | Preço Total R\$ |
| 11 | REJUNTE DE CIMENTO, CONFORME NBR 14992, PARA JUNTAS DE 2 A 10 MM, NA COR CINZA – SACO COM 1 KG | SAC | 3.450 | JUNTALIDER | 3,27 | 11.281,50 |

Valor total estimado do Item 11: R\$ 11.281,50 (onze mil, duzentos e oitenta e um reais e cinquenta centavos).

Empresa vencedora do Item 12: COMERCIAL BRISMAR LTDA

| (COTA RESERVADA PARA ME – EPP – COOP) | | | | | | |
|--|--|----------------|----------------------------------|--------------|---------------------------|------------------------|
| Item | Descrição | Unidade | Quantidade Estimada Anual | Marca | Preço Unitário R\$ | Preço Total R\$ |
| 12 | REJUNTE DE CIMENTO, CONFORME NBR 14992, PARA JUNTAS DE 2 A 10 MM, NA COR CINZA – SACO COM 1 KG | SAC | 1.150 | INDEFLEX | 3,25 | 3.737,50 |

Valor total estimado do Item 12: R\$ 3.737,50 (três mil, setecentos e trinta e sete reais e cinquenta centavos).

Empresa vencedora do Item 13: COMERCIAL BRISMAR LTDA

| (COTA PRINCIPAL – AMPLA PARTICIPAÇÃO) | | | | | | |
|--|--|----------------|----------------------------------|--------------|---------------------------|------------------------|
| Item | Descrição | Unidade | Quantidade Estimada Anual | Marca | Preço Unitário R\$ | Preço Total R\$ |
| 13 | TELHA CUMEEIRA ONDULADA COM 10° EM FIBROCIMENTO – MEDIDAS: 300 X 1100 X 6 MM | UNI | 2.775 | MAXIPLAC | 67,05 | 186.063,75 |

Valor total estimado do Item 13: R\$ 186.063,75 (cento e oitenta e seis mil, sessenta e três reais e setenta e cinco centavos)

Empresa vencedora do Item 14: LICICOM COMERCIAL LTDA

| (COTA RESERVADA PARA ME – EPP – COOP) | | | | | | |
|--|--|----------------|----------------------------------|--------------|---------------------------|------------------------|
| Item | Descrição | Unidade | Quantidade Estimada Anual | Marca | Preço Unitário R\$ | Preço Total R\$ |
| 14 | TELHA CUMEEIRA ONDULADA COM 10° EM FIBROCIMENTO – MEDIDAS: 300 X 1100 X 6 MM | UNI | 925 | INFIBRA | 42,88 | 39.664,00 |

Valor total estimado do Item 14: R\$ 39.664,00 (trinta e nove mil, seiscentos e sessenta e quatro reais).

Empresa vencedora do Item 15: ECOPETRA TERRAPLANAGEM E TRANSPORTES LTDA

| (COTA PRINCIPAL – AMPLA PARTICIPAÇÃO) | | | | | | |
|--|--|----------------|----------------------------------|--------------|---------------------------|------------------------|
| Item | Descrição | Unidade | Quantidade Estimada Anual | Marca | Preço Unitário R\$ | Preço Total R\$ |
| 15 | TELHA ONDULADA EM FIBROCIMENTO – MEDIDAS: 2,44 M X 1,10 M X 6 MM | UNI | 3.825 | CASALIT | 59,00 | 225.675,00 |

Valor total estimado do Item 15: R\$ 225.675,00 (duzentos e vinte e cinco mil, seiscentos e setenta e cinco reais).

Empresa vencedora do Item 16: ECOPETRA TERRAPLANAGEM E TRANSPORTES LTDA

| (COTA RESERVADA PARA ME – EPP – COOP) | | | | | | |
|--|--|----------------|----------------------------------|--------------|---------------------------|------------------------|
| Item | Descrição | Unidade | Quantidade Estimada Anual | Marca | Preço Unitário R\$ | Preço Total R\$ |
| 16 | TELHA ONDULADA EM FIBROCIMENTO – MEDIDAS: 2,44 M X 1,10 M X 6 MM | UNI | 1.275 | CASALIT | 59,00 | 75.225,00 |

Valor total estimado do Item 16: R\$ 75.225,00 (setenta e cinco mil, duzentos e vinte e cinco reais).

Empresa vencedora do Item 18: LICICOM COMERCIAL LTDA

| (COTA RESERVADA PARA ME – EPP – COOP) | | | | | | |
|--|--|----------------|----------------------------------|--------------|---------------------------|------------------------|
| Item | Descrição | Unidade | Quantidade Estimada Anual | Marca | Preço Unitário R\$ | Preço Total R\$ |
| 18 | VASO SANITARIO CONVENCIONAL ADULTO BRANCO DE LOUÇA | PEC | 825 | HERVY | 140,88 | 116.226,00 |

Valor total estimado do Item 18: R\$ 116.226,00 (cento e dezesseis mil, duzentos e vinte e seis reais).

Empresa vencedora do Item 19: COMERCIAL BRISMAR LTDA

| (COTA PRINCIPAL – AMPLA PARTICIPAÇÃO) | | | | | | |
|--|--|----------------|----------------------------------|--------------|---------------------------|------------------------|
| Item | Descrição | Unidade | Quantidade Estimada Anual | Marca | Preço Unitário R\$ | Preço Total R\$ |
| 19 | VASO SANITARIO CONVENCIONAL INFANTIL BRANCO DE LOUÇA | PEC | 2.475 | CELITE | 411,33 | 1.018.041,75 |

Valor total estimado do Item 19: R\$ 1.018.041,75 (um milhão, dezoito mil e quarenta e um reais e setenta e cinco centavos).

Empresa vencedora do Item 20: LICICOM COMERCIAL LTDA

| (COTA RESERVADA PARA ME – EPP – COOP) | | | | | | |
|--|--|----------------|----------------------------------|--------------|---------------------------|------------------------|
| Item | Descrição | Unidade | Quantidade Estimada Anual | Marca | Preço Unitário R\$ | Preço Total R\$ |
| 20 | VASO SANITARIO CONVENCIONAL INFANTIL BRANCO DE LOUÇA | PEC | 825 | ICASA | 303,98 | 250.783,50 |

Valor total estimado do Item 20: R\$ 250.783,50 (duzentos e cinquenta mil, setecentos e oitenta e três reais e cinquenta centavos).

Empresa vencedora do Item 21: COMERCIAL BRISMAR LTDA

| (COTA PRINCIPAL – AMPLA PARTICIPAÇÃO) | | | | | | |
|--|--|----------------|----------------------------------|--------------|---------------------------|------------------------|
| Item | Descrição | Unidade | Quantidade Estimada Anual | Marca | Preço Unitário R\$ | Preço Total R\$ |
| 21 | LAVATÓRIO COM COLUNA EM LOUÇA BRANCA - LAVATORIO 46 x 35 COM COLUNA BRANCO | UNI | 2.385 | LOGASSA | 155,00 | 369.675,00 |

Valor total estimado do Item 21: R\$ 369.675,00 (trezentos e sessenta e nove mil, seiscentos e setenta e cinco reais).

Empresa vencedora do Item 22: LICICOM COMERCIAL LTDA

| (COTA RESERVADA PARA ME – EPP – COOP) | | | | | | |
|--|--|----------------|----------------------------------|--------------|---------------------------|------------------------|
| Item | Descrição | Unidade | Quantidade Estimada Anual | Marca | Preço Unitário R\$ | Preço Total R\$ |
| 22 | LAVATÓRIO COM COLUNA EM LOUÇA BRANCA - LAVATORIO 46 x 35 COM COLUNA BRANCO | UNI | 795 | ICASA | 134,88 | 107.229,60 |

Valor total estimado do Item 22: R\$ 107.229,60 (cento e sete mil, duzentos e vinte e nove reais e sessenta centavos).

Empresa vencedora do Item 23: COMERCIAL BRISMAR LTDA

| (COTA PRINCIPAL – AMPLA PARTICIPAÇÃO) | | | | | | |
|--|---|----------------|----------------------------------|--------------|---------------------------|------------------------|
| Item | Descrição | Unidade | Quantidade Estimada Anual | Marca | Preço Unitário R\$ | Preço Total R\$ |
| 23 | LAVATÓRIO COM COLUNA SUSPensa EM LOUÇA BRANCA, PARA PORTADORES DE MOBILIDADE REDUZIDA. LAVATORIO SUSPENSO ADULTO 41 X 30 BRANCO | UNI | 2.385 | LOGASSA | 154,00 | 367.290,00 |

Valor total estimado do Item 23: R\$ 367.290,00 (trezentos e sessenta e sete mil, duzentos e noventa reais).

Empresa vencedora do Item 24: COMERCIAL BRISMAR LTDA

| (COTA RESERVADA PARA ME – EPP – COOP) | | | | | | |
|--|---|----------------|----------------------------------|--------------|---------------------------|------------------------|
| Item | Descrição | Unidade | Quantidade Estimada Anual | Marca | Preço Unitário R\$ | Preço Total R\$ |
| 24 | LAVATÓRIO COM COLUNA SUSPensa EM LOUÇA BRANCA, PARA PORTADORES DE MOBILIDADE REDUZIDA. LAVATORIO SUSPENSO ADULTO 41 X 30 BRANCO | UNI | 795 | LOGASSA | 154,00 | 122.430,00 |

Valor total estimado do Item 24: R\$ 122.430,00 (cento e vinte e dois mil, quatrocentos e trinta reais).

Empresa vencedora do Item 25: COMERCIAL BRISMAR LTDA

| (COTA PRINCIPAL – AMPLA PARTICIPAÇÃO) | | | | | | |
|--|---|----------------|----------------------------------|--------------|---------------------------|------------------------|
| Item | Descrição | Unidade | Quantidade Estimada Anual | Marca | Preço Unitário R\$ | Preço Total R\$ |
| 25 | RUFO DE ALUMINIO DE 30 CM DE LARGURA – ROLO COM 20 METROS | ROL | 2.400 | NAUTFIX | 550,00 | 1.320.000,00 |

Valor total estimado do Item 25: R\$ 1.320.000,00 (um milhão, trezentos e vinte mil reais).

Empresa vencedora do Item 26: LICICOM COMERCIAL LTDA

| (COTA RESERVADA PARA ME – EPP – COOP) | | | | | | |
|--|---|----------------|----------------------------------|--------------|---------------------------|------------------------|
| Item | Descrição | Unidade | Quantidade Estimada Anual | Marca | Preço Unitário R\$ | Preço Total R\$ |
| 26 | RUFO DE ALUMINIO DE 30 CM DE LARGURA – ROLO COM 20 METROS | ROL | 800 | ALUMARX | 698,89 | 559.112,00 |

Valor total estimado do Item 26: R\$ 559.112,00 (quinhentos e cinquenta e nove mil, cento e doze reais).

Empresa vencedora do Item 27: COMERCIAL BRISMAR LTDA

| (COTA PRINCIPAL – AMPLA PARTICIPAÇÃO) | | | | | | |
|--|---|----------------|----------------------------------|--------------|---------------------------|------------------------|
| Item | Descrição | Unidade | Quantidade Estimada Anual | Marca | Preço Unitário R\$ | Preço Total R\$ |
| 27 | RUFO DE ALUMINIO DE 60 CM DE LARGURA – ROLO COM 20 METROS | ROL | 2.400 | NAUTFIX | 1.135,00 | 2.724.000,00 |

Valor total estimado do Item 27: R\$ 2.724.000,00 (dois milhões, setecentos e vinte e quatro mil reais).

Empresa vencedora do Item 28: LICICOM COMERCIAL LTDA

| (COTA RESERVADA PARA ME – EPP – COOP) | | | | | | |
|--|---|----------------|-----------------------------------|--------------|---------------------------|------------------------|
| Item | Descrição | Unidade | Quantida de Estimada Anual | Marca | Preço Unitário R\$ | Preço Total R\$ |
| 28 | RUFO DE ALUMINIO DE 60 CM DE LARGURA – ROLO COM 20 METROS | ROL | 800 | ALUMARX | 1.199,89 | 959.912,00 |

Valor total estimado do Item 28: R\$ 959.912,00 (novecentos e cinquenta e nove mil, novecentos e doze reais).

Empresa vencedora do Item 29: LICICOM COMERCIAL LTDA

| (COTA PRINCIPAL – AMPLA PARTICIPAÇÃO) | | | | | | |
|--|---|----------------|-----------------------------------|--------------|---------------------------|------------------------|
| Item | Descrição | Unidade | Quantida de Estimada Anual | Marca | Preço Unitário R\$ | Preço Total R\$ |
| 29 | RUFO DE ALUMINIO DE 90 CM DE LARGURA – ROLO COM 20 METROS | ROL | 2.400 | ALUMARX | 2.014,98 | 4.835.952,00 |

Valor total estimado do Item 29: R\$ 4.835.952,00 (quatro milhões, oitocentos e trinta e cinco mil, novecentos e cinquenta e dois reais).

Empresa vencedora do Item 30: COMERCIAL BRISMAR LTDA

| (COTA RESERVADA PARA ME – EPP – COOP) | | | | | | |
|--|---|----------------|-----------------------------------|--------------|---------------------------|------------------------|
| Item | Descrição | Unidade | Quantida de Estimada Anual | Marca | Preço Unitário R\$ | Preço Total R\$ |
| 30 | RUFO DE ALUMINIO DE 90 CM DE LARGURA – ROLO COM 20 METROS | ROL | 800 | NAUTFIX | 1.083,00 | 866.400,00 |

Valor total estimado do Item 30: R\$ 866.400,00 (oitocentos e sessenta e seis mil e quatrocentos reais).

Empresa vencedora do Item 31: LICICOM COMERCIAL LTDA

| (COTA PRINCIPAL – AMPLA PARTICIPAÇÃO) | | | | | | |
|--|---|----------------|----------------------------------|--------------|---------------------------|------------------------|
| Item | Descrição | Unidade | Quantidade Estimada Anual | Marca | Preço Unitário R\$ | Preço Total R\$ |
| 31 | VASO SANITARIO COMPLETO COM CAIXA ACOPLADA SAIDA VERIOCAL EM LOUÇA BRANCA | UNI | 2.475 | HERVY | 247,89 | 613.527,75 |

Valor total estimado do Item 31: R\$ 613.527,75 (seiscentos e treze mil, quinhentos e vinte e sete reais e setenta e cinco centavos).

Empresa vencedora do Item 32: LICICOM COMERCIAL LTDA

| (COTA RESERVADA PARA ME – EPP – COOP) | | | | | | |
|--|---|----------------|----------------------------------|--------------|---------------------------|------------------------|
| Item | Descrição | Unidade | Quantidade Estimada Anual | Marca | Preço Unitário R\$ | Preço Total R\$ |
| 32 | VASO SANITARIO COMPLETO COM CAIXA ACOPLADA SAIDA VERIOCAL EM LOUÇA BRANCA | UNI | 825 | HERVY | 247,89 | 204.509,25 |

Valor total estimado do Item 32: R\$ 204.509,25 (duzentos e quatro mil, quinhentos e nove reais e vinte e cinco centavos).

Empresa vencedora do Item 33: COMERCIAL BRISMAR LTDA

| (COTA PRINCIPAL – AMPLA PARTICIPAÇÃO) | | | | | | |
|--|--|----------------|----------------------------------|--------------|---------------------------|------------------------|
| Item | Descrição | Unidade | Quantidade Estimada Anual | Marca | Preço Unitário R\$ | Preço Total R\$ |
| 33 | KIT COMPLETO UNIVERSAL PARA CAIXA ACOPLADA COM MECANISMO ACIONADOR LATERAL | UN | 2.475 | BLUEKIT | 137,00 | 339.075,00 |

Valor total estimado do Item 33: R\$ 339.075,00 (trezentos e trinta e nove mil e setenta e cinco reais).

Empresa vencedora do Item 34: LICICOM COMERCIAL LTDA

| (COTA RESERVADA PARA ME – EPP – COOP) | | | | | | |
|--|--|----------------|----------------------------------|--------------|---------------------------|------------------------|
| Item | Descrição | Unidade | Quantidade Estimada Anual | Marca | Preço Unitário R\$ | Preço Total R\$ |
| 34 | KIT COMPLETO UNIVERSAL PARA CAIXA ACOPLADA COM MECANISMO ACIONADOR LATERAL | UN | 825 | CENSI | 139,89 | 115.409,25 |

Valor total estimado do Item 34: R\$ 115.409,25 (cento e quinze mil quatrocentos e nove reais e vinte e cinco centavos).

Empresa vencedora do Item 35: ECOPETRA TERRAPLANAGEM E TRANSPORTES LTDA

| (COTA PRINCIPAL – AMPLA PARTICIPAÇÃO) | | | | | | |
|--|---|----------------|----------------------------------|--------------|---------------------------|------------------------|
| Item | Descrição | Unidade | Quantidade Estimada Anual | Marca | Preço Unitário R\$ | Preço Total R\$ |
| 35 | KIT COMPLETO UNIVERSAL PARA CAIXA ACOPLADA COM MECANISMO ACIONADOR SUPERIOR | UN | 2.475 | VALEPLAST | 91,50 | 226.462,50 |

Valor total estimado do Item 35: R\$ 226.462,50 (duzentos e vinte e seis mil, quatrocentos e sessenta e dois reais e cinquenta centavos).

Empresa vencedora do Item 36: LICICOM COMERCIAL LTDA

| (COTA RESERVADA PARA ME – EPP – COOP) | | | | | | |
|--|---|----------------|----------------------------------|--------------|---------------------------|------------------------|
| Item | Descrição | Unidade | Quantidade Estimada Anual | Marca | Preço Unitário R\$ | Preço Total R\$ |
| 36 | KIT COMPLETO UNIVERSAL PARA CAIXA ACOPLADA COM MECANISMO ACIONADOR SUPERIOR | UN | 825 | CENSI | 90,87 | 74.967,75 |

Valor total estimado do Item 36: R\$ 74.967,75 (setenta e quatro mil, novecentos e sessenta e sete reais e setenta e cinco centavos).

O item 17 foi **ANULADO**.

Valor total estimado da despesa: R\$ 16.064.436,85 (dezesseis milhões, sessenta e quatro mil, quatrocentos e trinta e seis reais e oitenta e cinco centavos).

Santos, 15 de dezembro de 2025

DANIELA PEREIRA
Pregoeira

ATOS DO CHEFE DA SEÇÃO DE MEDICINA DO TRABALHO

A comissão instituída pela Lei Municipal 2412/06 considera que a deficiência do(a) candidato(a) abaixo relacionado(a) é INCOMPATÍVEL com o cargo pleiteado no concurso.

Caberá recurso no prazo de até 3 (três) dias úteis a partir desta publicação, conforme Art. 11º da Lei Municipal 2412/06. O recurso fundamentado e documentado deverá ser dirigido ao titular da Secretaria de Finanças e Gestão e deverá ser aberto na Unidade de Protocolo Geral (POUPATEMPO SANTOS), na Rua João Pessoa 246 – Centro, conforme Art 34º do Decreto 6.140, de 06 de Junho de 2012.

| NOME | CARGO | NOMEAÇÃO |
|----------------------------------|----------------------------|------------|
| LUCIENE CAMPOS DE OLIVEIRA FARIA | AUXILIAR VETERINÁRIO - PCD | 19/11/2025 |

TIAGO BARBOSA DA ROCHA
CHEFE DA SEÇÃO DE MEDICINA DO TRABALHO
SEMED/COMED/DEGEPAT/SEFIN

ATOS DA SEÇÃO ESCOLA MUNICIPAL DE ADMINISTRAÇÃO PÚBLICA DE SANTOS

CONVOCAÇÃO

A Seção Escola Municipal de Administração Pública de Santos, da Coordenadoria de Movimentação, Atendimento e Convênios, Departamento de Gestão de Pessoas e Ambiente de Trabalho, convoca os servidores abaixo relacionados, para participarem do treinamento de "INTEGRAÇÃO DE NOVOS SERVIDORES - GCM", que será ministrado no dia **17 de dezembro de 2025, na Sala de Treinamento do DEGEPAT, Rua XV de Novembro, nº 108, 1º andar, Centro - Santos, no horário das 8h30 às 12h30.**

O comparecimento é obrigatório.

| NOME | REGISTRO | SECRETARIA | UNIDADE |
|---------------------------------------|----------|------------|------------|
| CARLOS EDUARDO RODRIGUES DA LUZ | 39.997-2 | SESEG | SEFORQ-DGM |
| DANILO DE OLIVEIRA BATISTA | 39.961-8 | SESEG | SEFORQ-DGM |
| DIOGO DIAS LOPES | 39.992-3 | SESEG | SEFORQ-DGM |
| ISABELLA DE MOURA COSTA LEITE | 39.988-1 | SESEG | CORSEG-CH |
| ISRAEL LINCON F. DOS SANTOS RODRIGUES | 39.999-8 | SESEG | SEFORQ-DGM |
| ITALO DOS SANTOS VASCONCELOS ESTELLA | 40.021-8 | SESEG | SEFORQ-DGM |

| | | | |
|--------------------------------------|----------|-------|------------|
| JONATAS DANIEL DOS SANTOS B. CARDOSO | 39.987-3 | SESEG | SEFORQ-DGM |
| JONATHAN DOMINGOS DE MOURA | 40.002-8 | SESEG | SEFORQ-DGM |
| JOSUEL DE JESUS MIRANDA | 39.975-8 | SESEG | SEFORQ-DGM |
| JULIANA DA SILVA JOAQUIM | 39.974-1 | SESEG | SEFORQ-DGM |
| KAIQUE BARBOSA DE SOUZA | 40.001-0 | SESEG | SEFORQ-DGM |
| KLEBER AUGUSTO SILVA DE MEDEIROS | 39.991-5 | SESEG | DGM |
| KLEBER RICARDO THOMAZ | 39.982-4 | SESEG | SEFORQ-DGM |
| LEANDRO SIMÕES DIAS | 39.980-8 | SESEG | SEFORQ-DGM |
| LUIZ AUGUSTO DO NASCIMENTO CARRANCA | 39.989-9 | SESEG | SEFORQ-DGM |
| RAFAEL VIEIRA DA SILVA | 39.976-6 | SESEG | SEFORQ-DGM |
| RICARDO RODRIGUES DOBINS | 39.986-5 | SESEG | SEFORQ-DGM |
| SAMUEL HIGOR CORREIA DA SILVA | 39.960-0 | SESEG | SEFORQ-DGM |
| WAGNER DE SOUZA BRAGA | 39.966-7 | SESEG | SEFORQ-DGM |
| WILLIAM LINS CAVALCANTE | 39.985-7 | SESEG | SEFORQ-DGM |

Colocamo-nos à disposição para quaisquer esclarecimentos que se façam necessários através do telefone (13) 3213-7166, ou do e-mail emaps@santos.sp.gov.br

MÔNICA LARANJEIRA DE SOUZA SEABRA
CHEFE DA SEÇÃO ESCOLA MUNICIPAL DE ADMINISTRAÇÃO PÚBLICA DE SANTOS
SEMAPS/COMAC/DEGEPAT/SEFIN



SECRETARIA DE OBRAS E EDIFICAÇÕES

ATOS DO SECRETÁRIO

EXPEDIENTE DESPACHADO EM 12 DE DEZEMBRO DE 2025

Processo nº 023179/2024-41 – SEMAM - AQUÁRIO MUNICIPAL – Tendo em vista o relatório técnico anexo as fls. 1222 à 1252: Indefiro o recurso apresentado.

ATOS DO DIRETOR DO DEPARTAMENTO DE CONTROLE DO USO E OCUPAÇÃO DO SOLO E SEGURANÇA DE EDIFICAÇÕES

COMUNICADO

O DECONTE (Departamento de Controle do Uso e Ocupação do Solo e Segurança de Edificações), subordinado à SEOBE (Secretaria de Obras e Edificações), no uso de suas atribuições, comunica que no dia 19 de dezembro de 2025, sexta-feira, o expediente e o atendimento ao público em sua unidade localizada à Rua 15 de Novembro, 195 – 7º andar - Centro, estarão suspensos, devido ao processo de dedetização.

O atendimento e expediente voltarão ao normal nos dias 22, 23, 29 e 30 de dezembro.

ENG. SABRINA APARECIDA COSTA TEIXEIRA
DIRETOR DO DEPARTAMENTO DE CONTROLE DO USO E OCUPAÇÃO DO SOLO E SEGURANÇA DE EDIFICAÇÕES EM SUBSTITUIÇÃO

ATOS DO CHEFE DA SEÇÃO DE FISCALIZAÇÃO DE OBRAS E NORMAS TÉCNICAS DA ZONA 1

Relacionado Para Publicação Em 05/12/2025 66154/25-13 – Fernando Prado Dinten Ferreira - Com a manifestação do fiscal responsável – Indeferido.

ARQ. FERNANDO JOSÉ RODRIGUES CAROL
CHEFE DA SEFISO-Z1



SECRETARIA DE CULTURA

ATOS DO SECRETÁRIO

PORTARIA Nº 110/2025 – SECULT DE 15 DE DEZEMBRO DE 2025

O Secretário Municipal de Cultura, Rafael Marinho Fernandes Leal, usando das suas atribuições que lhe são conferidas por lei, resolve:

Art. 1º Fica designado o Coordenador de Música, Douglas Rodrigo Pereira de Camargo, registro nº 40.292-5, como gestor da parceria celebrada entre o Município de Santos e o Centro Comunitário Amigos do São Bento, por meio do Termo de Fomento nº 846283/2025.

Art. 2º Ficam nomeados para compor a Comissão de Monitoramento e Avaliação responsável por monitorar e avaliar a parceria celebrada por meio do Termo de Fomento nº 846283/2025, os seguintes membros:

I - Fernanda Emília Bastos Alves - registro nº 17.591-9;

II - Lea Vila Nova - registro nº 32.717-1;

III - Maria Vitória Alvares Rebouças – registro nº 20.829-8.

Art. 3º Esta Portaria entra em vigor na data da publicação.

Registre-se e publique-se.

Santos, 15 de dezembro de 2025.

RAFAEL MARINHO FERNANDES LEAL
SECRETÁRIO MUNICIPAL DE CULTURA



SECRETARIA DE DESENVOLVIMENTO SOCIAL

ATOS DA SECRETÁRIA

Retifica-se a publicação de 09 de dezembro de 2025.

A Secretária Municipal de Desenvolvimento Social, no uso de suas atribuições legais, atendendo aos princípios da transparência e da publicidade, considerando a necessidade de cumprir o dispo-

to da **Lei Municipal nº 2.988, de 16 de maio de 2014, TORNA PÚBLICA** a relação de usuários da política de assistência social beneficiários do **PROGRAMA DE QUALIFICAÇÃO DE JOVENS "NOVO RUMO" - MONITORIA JOVEM**

| NOME DO USUÁRIO | PROCESSO ADMINISTRATIVO | DATA DA RENOVAÇÃO |
|----------------------------------|-------------------------|-------------------|
| ISABELLE CRISTINA LOBATO BEZERRA | Nº 015187/2025-03 | 12/12/2025 |

Certifica-se, ainda, que os beneficiários incluídos no referido Programa firmaram Termo de COMPROMISSO, o qual figura, em conjunto com as documentações relativas à RENOVAÇÃO, como parte integrante dos autos do processo administrativo relacionado.

Registre-se, publique-se, cumpra-se
Santos, 15 de DEZEMBRO de 2025

RENATA COSTA BRAVO OLIVEIRA
SECRETÁRIA DE DESENVOLVIMENTO SOCIAL

A Secretária Municipal de Desenvolvimento Social, no uso de suas atribuições legais, atendendo aos princípios da transparência e da publicidade, considerando a necessidade de cumprir o disposto da **Lei Municipal nº 3.056, de 01 de dezembro de 2014 e decreto nº 7.061 de 11 de março de 2015, TORNA PÚBLICA** a relação de usuários da política de assistência social beneficiários do **PROGRAMA GUARDA SUBSIDIADA PROVISÓRIA:**

| NOME DO USUÁRIO | PROCESSO ADMINISTRATIVO | DATA DA INCLUSÃO |
|----------------------------------|-------------------------|------------------|
| DENISE DE MENEZES | Nº 49208/2024-13 | 05/12/2025 |
| MARIA DE FÁTIMA MACIEL DE SOUZA | Nº 57728/2024-17 | 13/12/2025 |
| JANICE MARQUES DE SANTANA | Nº 54963/2024-92 | 18/12/2025 |
| ADRIELLY KESSINY RAMOS FERNANDES | Nº 57721/2024-60 | 18/12/2025 |
| EDEN VEIGA | Nº 58826/2024-63 | 18/12/2025 |
| RAQUEL APARECIDA DA SILVA | Nº 61357/2024-32 | 11/12/2025 |

Certifica-se, ainda, que os beneficiários incluídos no referido Programa firmaram Termo de ADESÃO, o qual figura, em conjunto com as documentações relativas à INCLUSÃO, como parte integrante dos autos dos processos administrativos relacionados.

Santos, 15 de DEZEMBRO de 2025

RENATA COSTA BRAVO OLIVEIRA
SECRETÁRIA DE DESENVOLVIMENTO SOCIAL



**SECRETARIA
DE EDUCAÇÃO**

ATOS DA SECRETÁRIA

COMUNICADO Nº 158/2025-SEDUC DE 15 DE DEZEMBRO DE 2025

A Secretária de Educação comunica a oferta dos Programas e Projetos que acontecerão em 2026, dos quais as Portarias já foram publicadas, informando período para as inscrições, locais ou links para acesso. Em caso de dúvidas, os interessados deverão entrar em contato com a equipe responsável pelos Pro-

gramas e/ou Projetos para dirimi-las, por telefone, em horário comercial ou pelo e-mail indicado.

As orientações para participação dos profissionais nos Programas e/ou Projetos estão descritos nas Portarias específicas, publicadas no Diário Oficial de Santos.

| Programa/ Projeto | Período de Inscrição | Link para Inscrição | Responsável | Contato |
|------------------------------|-----------------------------|---|------------------------------|---------------------------------------|
| Programa Santos Jovem Doutor | 16 e 17 de dezembro de 2025 | https://forms.gle/AcsmVCC2zWok6EUx8 | Programa Santos Jovem Doutor | Central Jovem Doutor 13 99718-8300 |

AUDREY KLEYS C. O. DINAU
SECRETÁRIA DE EDUCAÇÃO

PORTARIA Nº 210 /2025 - SEDUC
DE 15 DE DEZEMBRO DE 2025

Dispõe sobre as diretrizes para a operacionalização do Programa Santos Jovem Doutor para o ano letivo de 2026.

A Secretária de Educação, no uso das atribuições que lhe são conferidas por lei, considerando:

- as Competências Gerais da Base Nacional Comum Curricular (BNCC);
- a Lei Municipal nº 3816/2021 de 12 janeiro de 2021, que autoriza o poder executivo a criar o Programa "Santos Jovem Doutor" e dá outras providências;
- o Currículo Santista;
- a Portaria Conjunta nº 20/2023 SEDUC/SMS de 20 de abril 2023, que regulamenta e redefine as regras do Programa Santos Jovem Doutor (PSJD) no âmbito da Secretaria Municipal de Educação (Seduc) e Secretaria Municipal de Saúde (SMS) e dispõe sobre o respectivo incentivo da Faculdade de Medicina da USP;
- a parceria com a SMS;
- a parceria com a Faculdade de Medicina da Universidade de São Paulo (FMUSP);
- a relevância do PSJD para a promoção da saúde e a melhoria da qualidade de vida da comunidade escolar;
- o desenvolvimento das metas dos Objetivos de Desenvolvimento Sustentável (ODS) impulsionados por uma educação de qualidade;
- o atendimento a todas as Unidades Municipais de Educação (UME) do Ensino Fundamental Anos Finais;
- o compromisso com a promoção da saúde, com a prevenção de doenças e com o exercício da cidadania;
- a importância de promover ações que tratem de temas relacionados à longevidade, à intergeracionalidade e às consequências da crise climática;
- o compromisso com a qualidade de ensino, com o uso de tecnologias da informação, com a educação midiática, com a educação socioemocional e com a comunicação interativa;

RESOLVE:

Art. 1º As diretrizes para a operacionalização do Programa Santos Jovem Doutor (PSJD), para o ano letivo de 2026, seguirão o disposto nesta Portaria.

Art. 2º O PSJD tem como objetivos:

- I - estimular os pilares da educação, aprender a conhecer, a fazer, a ser e a conviver e as competências dos alunos participantes;
- II - promover protagonismo e exercício da cidadania em todas as suas dimensões de forma ética;
- III - preconizar a educação pela ação;
- IV - valorizar as habilidades de cada estudante;
- V - aproximar as Universidades Públicas e Privadas da realidade do ensino do PSJD;
- VI - divulgar as propostas do Programa Saúde na Escola (PSE).

Art. 3º O PSJD contará com a mentoria da Disciplina de Telemedicina da FMUSP, responsável por oferecer orientação técnico-científica e acompanhamento das pesquisas e ações desenvolvidas.

Parágrafo único. O PSJD utilizará como recursos formativos com seus Jovens Doutores o acervo de vídeos dos eixos temáticos do Homem Virtual, a Plataforma Educativa e a Biblioteca Virtual da Faculdade de Medicina da USP, assegurando a atualização constante dos conteúdos e a integração entre educação,

ciência e tecnologia.

Art. 4º O PSJD será desenvolvido em três eixos temáticos, definidos anualmente conforme as diretrizes pedagógicas da Seduc e da Disciplina de Telemedicina da USP, abrangendo conteúdos que integrem saúde, ciência e cidadania.

§1º Cada eixo contemplará atividades teóricas e práticas voltadas ao desenvolvimento de competências socioemocionais, tecnológicas e científicas, promovendo o protagonismo juvenil e a formação integral dos estudantes participantes seguindo as propostas:

I- Vírus, bactérias e vacinação;

II- Alimentação saudável, tabagismo, alcoolismo e saúde mental;

III- Puberdade, gravidez na adolescência, prevenção às Infecções Sexualmente Transmissíveis (IST).

§ 2º Além dos temas diretamente relacionados à saúde do jovem, o PSJD deverá introduzir temas transversais que promovam uma visão ampliada de mundo e estimulem a formação cidadã dos participantes. Entre esses temas, incluem-se o combate ao bullying, a intergeracionalidade, o projeto de vida, as consequências da crise climática, entre outros assuntos relevantes ao contexto escolar e social, favorecendo o desenvolvimento de jovens conscientes, críticos e comprometidos com a construção de uma sociedade mais justa e sustentável.

§ 3º Serão realizadas atividades no Laboratório do Jovem Doutor (LAB JD) com objetivo de promover o aprendizado inovador e o desenvolvimento científico dos jovens:

Parágrafo único. O Laboratório tem como finalidade integrar os estudantes dos 7º, 8º e 9º anos a uma ampla visão sobre o mundo tecnológico e educação midiática aplicado às questões de saúde, por meio de experiências práticas com o homem virtual, impressora 3D, óculos de realidade virtual, vídeo wall e podcast.

Art. 5º O PSJD será destinado aos alunos dos 7º, 8º e 9º anos do Ensino Fundamental Anos Finais, conforme segue:

I - As turmas serão formadas por no mínimo 12 (doze) e no máximo 22 (vinte e dois) alunos, observando a demanda.

II - Nas Unidades Escolares que tenham maior número de alunos interessados poderão ser formadas até 4 (quatro) turmas.

Art. 6º Para atuação no PSJD poderão inscrever-se os professores da rede municipal de ensino de Santos:

I - Professor de Educação Básica II (PEB II);

II - Professor de Educação Básica I (PEB I);

III - Professor Adjunto II (PAD II);

IV - Professor Adjunto I (PAD I).

Parágrafo único. O professor que atuou no PSJD no ano de 2025 e não atendeu aos critérios da avaliação anual terá sua inscrição indeferida.

Art. 7º O professor que assumir o PSJD atuará em período diverso à sua jornada de trabalho, conforme demanda.

Art.8º Ao comprometer-se com o Programa, o professor estará ciente de que deverá mantê-lo, sendo vedada sua desistência para assumir outros projetos no decorrer do ano letivo, salvo por necessidade do serviço público reconhecida em despacho fundamentado pela Secretária de Educação.

Parágrafo único. Caso haja número de faltas superior a 15 (quinze) dias na vigência do programa, o professor será desligado.

Art. 9º Serão atribuídas 150 horas-aula projeto:

I - 60 horas-aula (2 dias semanais presenciais) na escola com alunos do Programa;

II - 30 horas-aula (1 dia semanal presencial) para a execução do Projeto de Promoção de Saúde nas UMEs;

III - 30 horas-aula de webconferência com a Coordenação do PSJD e o coordenador da disciplina de Telemedicina da FMUSP;

IV - 30 horas-aula de formação continuada.

§ 1º A webconferência semanal acontecerá às segundas-feiras, às 18h30.

§ 2º O professor responsável pela turma na sua UME, cumprirá 6 horas-aula semanais na Estudioteca ou similar para desenvolvimento das atividades do programa, sendo de responsabilidade da Equipe Gestora da UME a viabilização do uso do espaço.

Art. 10. São atribuições do professor que atuar no PSJD:

I - realizar curso de formação pela FMUSP (30 horas) no início do ano letivo;

II - participar de formações, do grupo de pesquisa e aprofundamentos em temas voltados à saúde e demais áreas de relevância para a comunidade escolar, promovendo a integração entre ciência, tecnologia

e cidadania.

III - participar de eventos presenciais de acordo com a orientação da Coordenação do Programa, Telemedicina da FMUSP e Seduc;

IV - participar dos cursos voltados à inteligência socioemocional sugeridos pela Coordenação do Programa, com o objetivo de fortalecer as habilidades interpessoais e favorecer a dinâmica dos grupos, promovendo um ambiente de aprendizado colaborativo, empático e equilibrado;

V - articular e executar atividades que promovam saúde e qualidade de vida na comunidade escolar, sob orientação da Coordenação do Programa;

VI - desenvolver ações pedagógicas, por meio de novas tecnologias, atividades multiprofissionais, utilização da plataforma educacional FMUSP, Homem Virtual, iniciação ao conhecimento científico e metodologias ativas;

VII - apropriar-se de novos conhecimentos relacionados à Inteligência Artificial (IA), compreendendo suas aplicações e potencialidades como ferramenta de apoio aos conceitos e práticas de promoção da saúde, ampliando sua capacidade de mediação e inovação pedagógica;

VIII - operacionalizar suas ações de maneira integrada com a UME, Universidades ou outras instituições e comunidade escolar;

IX - aprender e executar a metodologia validada no PSJD com os Jovens Doutores das UMEs;

X - registrar a ação pedagógica em relatório mensal próprio para a Coordenação do Programa, que será enviado ao PSE;

XI - desenvolver, articular e executar, junto aos alunos do PSJD, atividades que possibilitem a participação e inclusão de alunos com deficiência matriculados nas UMEs;

XII - Integrar o Grupo de Pesquisa do Núcleo de Inovação e Implantação da Educação Vivencial em Saúde e participar das pesquisas anuais que complementam os estudos do professor do PSJD.

Art. 11. As Ações de Promoção da Saúde serão associadas às atividades do PSJD com a comunidade escolar e funcionarão nas conformidades e sob orientação da Coordenação do Programa.

Art. 12. O professor que atuou no PSJD em 2025, e optar pela continuidade em 2026, deverá acompanhar o Diário Oficial onde será publicado a classificação final de acordo com a avaliação.

Art. 13. O interessado em atuar no Programa em 2026 deverá acompanhar o Diário Oficial de Santos (DOS) onde será publicado o Comunicado com as devidas orientações para as inscrições.

§1º Em caso de dúvidas, entrar em contato com a equipe responsável pelo Programa, conforme descrito no Comunicado.

§2º O correto preenchimento do formulário é de exclusiva responsabilidade do professor.

Art. 14. Os professores inscritos participarão de processo seletivo, por meio de entrevista classificatória on-line.

I - A Coordenação do PSJD entrará em contato com os inscritos para agendar a entrevista.

II - Os classificados, na entrevista, deverão entregar um Projeto voltado à saúde do jovem.

Art. 15. Para fins de classificação, aos professores que atuam ou atuaram no PSJD, serão considerados os seguintes critérios:

I - atribuição de 0,1 ponto por ano trabalhado, a partir do primeiro ano de atuação no PSJD;

Parágrafo único. A permanência dos professores no PSJD está condicionada à obtenção de, no mínimo, 70% dos pontos na avaliação individual da Coordenação do Programa.

Art. 16. A atribuição para atuar no PSJD obedecerá aos critérios de prioridade:

I - PEB II ou PEB I, com atuação no PSJD em anos anteriores;

II - PAD II ou PAD I, com atuação no PSJD em anos anteriores;

III - PEB II sem atuação no programa;

IV - PEB I, sem atuação no programa;

V - PAD II, sem atuação no programa;

VI - PAD I, sem atuação no programa.

Art. 17. O desempate obedecerá aos seguintes critérios:

I - tempo de atuação no programa;

II - tempo de atuação no cargo;

III - idade;

Parágrafo único. A classificação final será publicada no Diário Oficial de Santos (DOS).

Art. 17. A avaliação constante no Anexo I deverá ser preenchida pela Coordenação do PSJD, acompanhada de registros comprobatórios e com a ciência do professor.

Art. 19. Caberá à Equipe Gestora dar ciência expressa desta Portaria aos professores em exercício, lotados na UME sob sua responsabilidade.

Parágrafo único. O professor afastado tomará ciência desta Portaria por meio da publicação no DOS.

Art. 20. Os casos omissos serão resolvidos pela Secretária de Educação, ouvida a Comissão Interna de Atribuição e a Coordenação do PSJD.

Art. 21. O Anexo I integra esta Portaria.

Art. 22. Esta Portaria entrará em vigor na data de sua publicação.

AUDREY KLEYS C. O. DINAU
SECRETÁRIA DE EDUCAÇÃO

ANEXO I
AVALIAÇÃO ANUAL - PROGRAMA SANTOS JOVEM DOUTOR

| | | | | |
|------------|-------|--|-------|--|
| UME: | | | | |
| Professor: | | | | |
| Registro: | | | | |
| Período: | Manhã | | Tarde | |

| CRITÉRIOS | Descrição dos Critérios | RESULTADO % | Desempenho |
|-----------|---|-------------|------------|
| 1 | Aplicação de Metodologia e Utilização de Tecnologia (Plataforma, nuvem de palavras, mapa mental, síntese e glossário) | | |
| 2 | Desenvolvimento, cumprimento de prazos e interação das ações com a escola. | | |
| 3 | Interação Professor e Aluno | | |
| 4 | Interação Professor e Equipe PSJD | | |
| 5 | Desenvolvimento da Criatividade, Comunicação e socialização da turma | | |
| 6 | Assiduidade (75% anual) | | |
| 7 | Cumprimento de Prazos e Entrega, Atividades Extras, Organização das Saídas. | | |
| 8 | Resolução de Problemas e Atendimento às solicitações da Coordenação do Programa. | | |
| 9 | Tempo de Atuação no Programa Santos Jovem Doutor | | |
| | Síntese dos Resultados e Desempenho | | |

Santos (SP), ___ de _____ de 2026

Assinatura do Professor Avaliado

Assinatura da Coordenação do PSJD

PORTARIA Nº 211 /2025 – SEDUC
DE 15 DE DEZEMBRO DE 2025

Dispõe sobre as diretrizes para atribuição de aulas do componente curricular de Investigação e Pesquisa, para o ano letivo de 2026.

A Secretária de Educação, no uso das atribuições que lhe são conferidas por lei, considerando:

- a Lei de Diretrizes e Bases da Educação Nacional (LDBEN) nº 9.394 de 20 de dezembro de 1996, que estabelece as diretrizes e bases da educação nacional;
- o disposto na Base Nacional Comum Curricular (BNCC) de 20 de dezembro de 2017;
- a Deliberação CME nº 3 de 27 de novembro de 2019, que dispõe sobre as diretrizes da implantação do Currículo Santista da Educação Infantil e do Ensino Fundamental para a rede municipal, rede privada e entidades do terceiro setor vinculadas ao Sistema Municipal de Ensino de Santos;
- a Lei Complementar nº 752 de 30 de março de 2012, que dispõe sobre o Estatuto e Plano de Cargos, Car-

reira e Vencimentos dos Profissionais do Magistério Público Municipal de Santos;

- a Resolução CNE/CEB nº 1 de 4 de outubro de 2022, que institui Normas sobre Computação na Educação Básica – Complemento à BNCC;

- o Parecer CNE/CEB nº 2 de 17 de fevereiro de 2022, que dispõe as Normas sobre Computação na Educação Básica – Complemento à Base Nacional Comum Curricular (BNCC);

- a Portaria nº 192 de 01 de dezembro de 2025 que Institui e homologa as Matrizes Curriculares para as Unidades Municipais de Educação da rede municipal de ensino de Santos;

- a multiplicidade de linguagens em mídias e tecnologias inseridas na vida dos alunos e a necessidade do trabalho com essas linguagens na escola;

- a importância das atividades investigativas para o desenvolvimento de habilidades como a observação, a pesquisa, a argumentação, o registro e a comunicação, necessárias para a resolução de problemas, por meio de projetos investigativos relacionados às diferentes áreas do conhecimento;

- o incentivo à participação dos alunos em eventos externos e feiras científicas como um caminho possível para a valorização e comunicação dos conhecimentos construídos na escola,

RESOLVE:

Art. 1º As diretrizes para atribuição de aulas do componente curricular de Investigação e Pesquisa, para o ano letivo de 2026, seguirão o disposto nesta Portaria.

Art. 2º As aulas de Investigação e Pesquisa serão ministradas nas UMEs, do 6º ao 9º ano, pelo Professor de Educação Básica II (PEB II) ou Professor Adjunto II (PAD II) que assumir este componente curricular.

Art. 3º São atribuições do professor responsável pelo componente de Investigação e Pesquisa:

I – planejar e avaliar atividades investigativas, garantindo um espaço para que os estudantes possam resolver problemas e propor soluções de forma autônoma com ou sem uso de ferramentas digitais;

II – propor atividades de investigação e pesquisa voltadas ao estudo de problemas reais da rotina escolar, com o objetivo de encaminhar projetos investigativos junto aos estudantes;

III – explorar a investigação e a pesquisa nas diferentes áreas do conhecimento, incluindo a Computação na Educação Básica, contemplando os três eixos: pensamento computacional, mundo digital e cultura digital.

Art. 4º A Direção da UME deverá oferecer as aulas de Investigação e Pesquisa, em atribuição interna, prioritariamente ao PEB II e, posteriormente, ao PAD II, ambos atuantes em todos os componentes curriculares, excetuando-se assinatura de ponto.

Art. 5º A classificação dos professores, citados no Art. 2º, deverá obedecer à seguinte ordem:

I – PEB II: com maior tempo de serviço na UME;

II – PAD II: com maior tempo de serviço na rede.

Art. 6º Os critérios de desempate do PEB II e PAD II deverão obedecer à seguinte ordem:

I – tempo de efetivo exercício no cargo;

II – idade.

Art. 7º Os professores que assumirem as aulas de Investigação e Pesquisa participarão das formações, que venham a ser oferecidas pela Secretaria Municipal de Educação (Seduc).

Art. 8º Os professores manterão suas jornadas nos componentes curriculares em que atuam, acrescidas das aulas de Investigação e Pesquisa.

§ 1º Os professores que possuem jornada inferior à máxima poderão ministrar aulas ampliando sua jornada apenas para o ano letivo de 2026.

§ 2º O PEB II que possui jornada máxima (200 horas-aula mensais) poderá ministrar aulas em período diverso ao que atua, percebendo horas-aula livres, considerando o limite estabelecido no Art. 95 da Lei Complementar nº 752/2012.

Art. 9º A Direção da UME organizará a atribuição interna das aulas de Investigação e Pesquisa e, após conclusão, encaminhará por e-mail à Seção de Alocação de Pessoal (Salop), no primeiro dia letivo de 2026, informando o resultado da atribuição bem como o saldo de aulas, quando houver, para atribuição externa.

Art. 10. A Supervisão de Ensino orientará e acompanhará o processo relacionado à atribuição das aulas de Investigação e Pesquisa.

Art. 11. Caberá à Equipe Gestora dar ciência expressa desta Portaria aos professores em exercício, lotados na UME sob sua responsabilidade.

Parágrafo único. O professor afastado tomará ciência desta Portaria por meio da publicação no Diário Oficial de Santos.

Art. 12. Os casos omissos serão resolvidos pela Secretária de Educação, ouvida a Comissão Interna de Atribuição.

Art. 13. Esta Portaria entrará em vigor na data de sua publicação.

AUDREY KLEYS C. O. DINAU
SECRETÁRIA DE EDUCAÇÃO

**PORTARIA Nº 212/ 2025-SEDUC
DE 15 DE DEZEMBRO DE 2025**

Dispõe sobre as diretrizes para atribuição de aulas de Ensino Religioso na Educação Básica, para o ano letivo de 2026.

A Secretária de Educação, no uso das atribuições que lhe são conferidas por lei, considerando:

- a Lei Federal nº 9394 de 20 de dezembro de 1996, que estabelece as Diretrizes e Bases da Educação Nacional;
- a Lei Complementar nº 752 de 30 de março de 2012, que dispõe sobre o Estatuto e Plano de Cargos, Carreira e Vencimentos dos Profissionais do Magistério Público Municipal de Santos e suas alterações;
- o Ensino Religioso como Componente Curricular constante da Matriz Curricular do Ensino Fundamental;
- a Portaria nº 192 de 01 de dezembro de 2025 que Institui e homologa as Matrizes Curriculares para as Unidades Municipais de Educação da rede municipal de ensino de Santos;
- a necessidade de compor o corpo docente para este Componente Curricular,

RESOLVE:

Art. 1º As diretrizes para atribuição de aulas de Ensino Religioso na Educação Básica, para o ano letivo de 2026, seguirão o disposto nesta Portaria.

Art. 2º No Ensino Fundamental, as aulas de Ensino Religioso serão ministradas:

I – no 1º ao 5º ano, pelo professor titular;

II – no 6º ao 9º ano, pelo professor regente do Componente Curricular.

Art. 3º A Direção da UME deverá oferecer em atribuição interna, prioritariamente ao Professor de Educação Básica II (PEB II) e, posteriormente, ao Professor Adjunto II (PAD II), ambos atuantes em todos os componentes curriculares, excetuando-se assinatura de ponto, as aulas de Ensino Religioso obedecendo aos seguintes requisitos, nesta ordem:

I – graduação em Ensino Religioso;

II – pós-graduação em Ensino Religioso;

III – comprovação de habilitação em História ou Geografia;

IV – comprovação de habilitação em Sociologia ou Filosofia;

V – habilitação nos demais Componentes Curriculares.

Art. 4º A classificação dos interessados, após observar a ordem dos requisitos citados no artigo anterior, deverá obedecer aos seguintes critérios:

I – experiência anterior comprovada por meio de declaração formal expedida pela UME em que ministrou aulas de Ensino Religioso;

II – certificado(s) de curso(s) de Formação Continuada na área de Ensino Religioso;

III – tempo de serviço na UME para o PEB II;

IV – tempo de serviço na rede;

V – idade.

Art. 5º O professor manterá sua jornada no Componente Curricular em que atua, acrescida das aulas de Ensino Religioso.

§ 1º O professor que possui jornada máxima (200 horas-aula mensais) poderá ministrar aulas em período diverso ao que atua, percebendo horas-aula livres, considerando o limite estabelecido no Art. 95 da Lei Complementar nº 752/2012.

§ 2º O professor que possui jornada inferior à máxima poderá ministrar aulas até o limite permitido por lei, percebendo horas-aula livres quando o número de aulas for superior à jornada máxima.

Art. 6º A Direção da UME organizará a atribuição interna das aulas de Ensino Religioso e, após conclusão, encaminhará por e-mail à Seção de Alocação de Pessoal (Salop) no primeiro dia letivo de 2026, informando o resultado da atribuição bem como o saldo de aulas, quando houver, para atribuição externa.

Art. 7º A Supervisão de Ensino orientará e acompanhará o processo relacionado à atribuição das aulas de Ensino Religioso.

Art. 8º Caberá à Equipe Gestora dar ciência expressa desta Portaria aos professores em exercício, lotados na UME sob sua responsabilidade.

Parágrafo único. O professor afastado tomará ciência desta Portaria por meio da publicação no Diário Oficial de Santos.

Art. 9º Os casos omissos serão resolvidos pela Secretária de Educação, ouvida a Comissão Interna de Atribuição.

Art. 10. Esta Portaria entrará em vigor na data de sua publicação.

**AUDREY KLEYS C. O. DINAU
SECRETÁRIA DE EDUCAÇÃO**

**PORTARIA Nº 213 / 2025 - SEDUC
DE 15 DE DEZEMBRO DE 2025**

Dispõe sobre o Projeto Estratégico de Ação Ensino Fundamental Anos Iniciais nas Unidades Municipais de Educação do Ensino Fundamental, para o ano letivo de 2026.

A Secretária de Educação, no uso das atribuições que lhe são conferidas por lei, considerando:

- a Lei de Diretrizes e Bases da Educação Nacional (LDBEN) nº 9.394 de 20 de dezembro de 1996, que estabelece as diretrizes e bases da educação nacional;
- o Decreto nº 11.556 de 12 de junho de 2023, que institui o Compromisso Nacional Criança Alfabetizada;
- o disposto na Base Nacional Comum Curricular (BNCC) de 20 de dezembro de 2017;
- a Deliberação CME nº 3 de 27 de novembro de 2019, que dispõe sobre as diretrizes da implantação do Currículo Santista da Educação Infantil e do Ensino Fundamental para a rede municipal, rede privada e entidades do terceiro setor vinculadas ao Sistema Municipal de Ensino de Santos;
- o compromisso com a qualidade de ensino e a equidade no processo educacional;
- a aprendizagem dos alunos em ritmos e tempos singulares;
- a evolução das aprendizagens essenciais por meio de estratégias inovadoras;
- a análise dos resultados da sondagem de hipótese de escrita compilados no Sistema Digital;
- a necessidade de recompor, em tempo real, o processo de aprendizagem dos alunos com dificuldades na alfabetização matriculados nos anos iniciais do Ensino Fundamental, considerando o disposto no Currículo Santista,

RESOLVE:

Art. 1º O Projeto Estratégico de Ação Ensino Fundamental Anos Iniciais (PEA) nas Unidades Municipais de Educação (UME) do Ensino Fundamental, para o ano letivo de 2026, seguirá o disposto nesta Portaria.

Art. 2º O projeto destina-se aos alunos do 1º, 2º e 4º anos das UMEs de Ensino Fundamental.

Parágrafo único. O PEA Ensino Fundamental Anos Iniciais será desenvolvido durante o ano letivo de 2026.

Art. 3º O PEA Ensino Fundamental Anos Iniciais visa a oferecer apoio pedagógico em Língua Portuguesa e Matemática aos alunos dos 1º, 2º e 4º anos do Ensino Fundamental, com ênfase na alfabetização (1º e 2º anos) e na recomposição das aprendizagens (4º ano) a fim de desenvolverem as habilidades esperadas para o respectivo ano, em garantia dos seus direitos e das expectativas de aprendizagem.

Art. 4º O projeto será atribuído para os 1º, 2º e 4º anos, com atendimento de um professor para até duas turmas, sendo a atribuição para o 4º ano somente autorizada após contemplada a totalidade dos 1º e 2º anos.

§ 1º O projeto será desenvolvido no período regular do aluno, em parceria com o professor regente, atendendo os discentes regularmente matriculados na turma, de acordo com as especificidades.

§ 2º O projeto deverá articular-se ao Projeto Político-Pedagógico (PPP) das UMEs, propiciando o processo de aprendizagem por meio da retomada de conhecimentos, do levantamento de dúvidas, da aplicação de situações-problema, da socialização, da revisão de atividades e da devolutiva dos resultados.

§ 3º A inscrição do professor para o projeto deverá ocorrer na UME de seu interesse.

Art. 5º Ao comprometer-se com o PEA Ensino Fundamental Anos Iniciais, o professor estará ciente de que deverá mantê-lo, sendo vedada sua desistência para assumir outros projetos no decorrer do ano letivo, salvo por necessidade do serviço público reconhecida em despacho fundamentado pela Secretária de Educação.

§ 1º O professor em situação de assinatura de ponto que assumir o PEA Ensino Fundamental Anos Iniciais, ao ser convocado durante o ano letivo para assumir jornada, poderá manter o projeto se houver compatibilidade de horário.

§ 2º O professor em situação de assinatura de ponto que assumir o PEA Ensino Fundamental Anos Iniciais, ao ser convocado durante o ano letivo para assumir jornada, deverá abdicar do projeto se a jornada atribuída não for compatível com o horário ou poderá assumir este ou outro projeto em período inverso.

§ 3º Caso haja número de faltas superior a 3 (três) e/ou o descumprimento das tarefas e estudos propostos na formação no período de 30 (trinta) dias, o professor será desligado do projeto e a escola deverá comunicar à Seção de Ensino Fundamental e Programas (Sefep), copiada à Seção Controle de Frequência e Distribuição (Seconfreq), sendo vedado assumir outros projetos no decorrer do ano letivo.

Art. 6º Para a atuação no PEA Ensino Fundamental Anos Iniciais, poderão inscrever-se os professores da rede municipal de ensino de Santos que estejam aptos a desenvolver o projeto, como segue:

I – Professor de Educação Básica I (PEB I);

II – Professor Adjunto I (PAD I);

III – Professor de Educação Básica II - Educação Especial (PEB II - Educação Especial);

IV – Professor Adjunto II - Educação Especial (PAD II - Educação Especial).

Parágrafo único. O professor que atuou no PEA no ano letivo de 2025 e não atendeu aos critérios da avaliação anual estabelecidos na Portaria nº 23/2025-SEDUC terá sua inscrição indeferida.

Art. 7º Quanto à atribuição de horas-projeto para o 1º, 2º e 4º ano:

I – ao professor que assumir o projeto em 1 (uma) turma serão atribuídas 18 (dezoito) horas-aula projeto semanais, sendo 12 (doze) horas-aula em atendimento aos alunos e 6 (seis) horas-aula para formação, planejamento e escrituração, percebendo um total de 90 horas-aula projeto mensais durante o ano letivo e, ao assumir a turma, o professor deverá acompanhar 12 (doze) horas-aula de acordo com o horário do regente da sala, conforme orientado no inciso IV do Art. 8º;

II – ao professor que assumir o projeto em 2 (duas) turmas serão atribuídas 30 (trinta) horas-aula projeto semanais, sendo 12 (doze) horas-aula por turma, em atendimento aos alunos e 6 (seis) horas-aula para formação, planejamento e escrituração, percebendo um total de 150 (cento e cinquenta) horas-aula projeto mensais durante o ano letivo e, ao assumir duas turmas, o professor deverá acompanhar 12 (doze) horas-aula de acordo com o horário do regente em cada sala, conforme orientado no inciso IV do Art. 8º.

Art. 8º O professor do PEA Ensino Fundamental Anos Iniciais deverá:

I – auxiliar o professor regente nas atividades estabelecidas e planejá-las em conjunto;

II – potencializar a ação pedagógica docente para que o aluno, ao final do 1º ano, tenha alcançado a hipótese de escrita Alfabética e o nível de Leitor Iniciante;

III – priorizar a superação das dificuldades apresentadas pelos alunos por meio de metodologias diferenciadas;

IV – participar das formações e realizar planejamento, escrituração, bem como estudos necessários, valendo-se do período referente às aulas dos especialistas e/ou atendendo às convocações da Secretaria de Educação, perfazendo 30 horas-aula mensais;

V – realizar a formação síncrona na unidade escolar, não havendo disponibilidade de acesso à internet e dispositivo eletrônico, poderá ser autorizado, pela Equipe Gestora, a realização da formação em outro local;

VI – possuir fluência digital com habilidades mínimas no uso de tecnologias e plataformas digitais da educação, internet e aplicativos afins;

VII – manter a Equipe Gestora da UME informada sobre o aproveitamento dos alunos;

VIII – registrar o processo em Diário de Classe fornecido pela UME, planejar as ações pedagógicas e preencher, trimestralmente, o Formulário de Monitoramento do projeto;

IX - atender, quando necessária, a substituição de professor regente, preferencialmente, nas classes em que o docente do PEA desenvolve o projeto;

X - atender às demandas pedagógicas na UME no âmbito da sua atuação, nos dias em que não houver formação.

Art. 9º Para acompanhamento do PEA Ensino Fundamental Anos Iniciais, a Equipe Gestora da UME deverá:

I – orientar os professores a assumirem o PEA Ensino Fundamental Anos Iniciais preferencialmente na UME em que lecionam;

II – organizar horários de atendimento às turmas em conjunto com o docente do PEA Ensino Fundamental Anos Iniciais e professor regente;

III – acompanhar presencialmente o desenvolvimento do processo cognitivo dos alunos no projeto, assim como por meio do Formulário de Monitoramento;

IV – conscientizar as famílias quanto à importância do projeto;

V – acompanhar o trabalho do professor do PEA Ensino Fundamental Anos Iniciais;

VI – orientar o professor sobre o preenchimento do Formulário de Monitoramento do projeto por meios digitais indicados pela Sefep, ao término de cada trimestre, de acordo com o Calendário escolar.

Art. 10. A Sefep enviará a ficha cadastral às UMEs, por e-mail, para inscrição dos professores no PEA Ensino Fundamental Anos Iniciais.

Parágrafo único. A UME deverá preencher a ficha cadastral, encaminhá-la à Sefep por e-mail e aguardar a autorização para dar início ao PEA Ensino Fundamental Anos Iniciais.

Art. 11. A avaliação constante no Anexo, preenchida pela Equipe Gestora da UME, ratificada pela Supervisão de Ensino, acompanhada de registros comprobatórios e ciência do professor ao final do ano letivo, será considerada para continuidade no projeto em 2027, devendo o professor obter no mínimo 7 (sete) pontos, a saber:

I – satisfatório: 1 (um) ponto;

II – parcialmente satisfatório: 0,5 (meio) ponto;

III – insatisfatório: 0 (zero) ponto.

Art. 12. Caberá à Equipe Gestora dar ciência expressa desta Portaria aos professores em exercício, lotados na UME sob sua responsabilidade.

Parágrafo único. O professor afastado tomará ciência desta Portaria por meio da publicação no Diário Oficial de Santos.

Art. 13. Os casos omissos serão resolvidos pela Secretária de Educação, ouvida a Comissão Interna de Atribuição.

Art. 14. O Anexo integra esta Portaria.

Art. 15. Esta Portaria entrará em vigor na data de sua publicação.

AUDREY KLEYS C. O. DINAU
SECRETÁRIA DE EDUCAÇÃO

ANEXO
AVALIAÇÃO DO PROJETO

| PROJETO ESTRATÉGICO DE AÇÃO ANOS INICIAIS | | | |
|--|--------------------------|---------------------------------------|--------------------------|
| UME: | | | |
| NOME: | | REGISTRO: | |
| | SATISFATÓRIO (1,0 PONTO) | PARCIALMENTE SATISFATÓRIO (0,5 PONTO) | INSATISFATÓRIO (0 PONTO) |
| 1- Assiduidade (atendimento ao aluno, participação em reuniões de trabalho, formações e eventos) | | | |
| 2- Pontualidade (cumprimento de horários e prazos) | | | |
| 3-Envolvimento com as ações da escola | | | |
| 4-Articulação com o trabalho dos demais profissionais no desenvolvimento do projeto | | | |
| 5-Organização com materiais, planejamento e registros | | | |
| 6- Proatividade na solução de problemas | | | |
| 7-Desenvolvimento das propostas Interação com a Equipe Gestora e atendimento às suas orientações | | | |
| 8- Estratégias pedagógicas específicas para recomposição do processo de aprendizagem | | | |
| 9- Avanço dos alunos a partir dessas estratégias | | | |

| | |
|--|----------------------|
| TOTAL | |
| Coordenador Pedagógico e/ou Orientador Educacional | |
| JUSTIFICATIVA | |
| DOCUMENTOS ANEXOS | |
| | |
| Diretor | Supervisão de Ensino |
| | |
| Seção de Ensino Fundamental e Programas (Sefep) | Ciência do Professor |
| Santos, de de 2026. | |

**PORTARIA Nº 214/ 2025 - SEDUC
DE 15 DE DEZEMBRO DE 2025**

Dispõe sobre o Projeto Estratégico de Ação Ensino Fundamental - Anos Finais nas Unidades Municipais de Educação de Ensino Fundamental para o ano letivo de 2026.

A Secretária de Educação, no uso das atribuições que lhe são conferidas por lei, considerando:

- a Lei de Diretrizes e Bases da Educação Nacional (LDBEN) nº 9.394, de 20 de dezembro de 1996, que estabelece as diretrizes e bases da educação nacional;
- o disposto na Base Nacional Comum Curricular (BNCC) de 20 de dezembro de 2017;
- o Decreto nº 12.391, de 28 de fevereiro de 2025, que institui o Pacto Nacional pela Recomposição das Aprendizagens;
- a Lei Complementar nº 752 de 30 de março de 2012, que dispõe sobre o Estatuto e Plano de Cargos, Carreira e Vencimentos dos Profissionais do Magistério Público Municipal de Santos e suas alterações;
- a Deliberação CME nº 3, de 27 de novembro de 2019, que dispõe sobre as diretrizes da implantação do Currículo Santista da Educação Infantil e do Ensino Fundamental para a rede municipal, rede privada e entidades do terceiro setor vinculadas ao Sistema Municipal de Ensino de Santos;
- o compromisso com a qualidade de ensino e a equidade no processo educacional;
- a aprendizagem dos alunos em ritmos e tempos singulares;
- a evolução das aprendizagens essenciais por meio de estratégias inovadoras;
- os resultados de avaliações diagnósticas, avaliações internas e avaliações externas;
- a necessidade de recompor o processo de aprendizagem, em tempo real, aos alunos com habilidades precedentes e estruturantes não desenvolvidas;
- a necessidade de assegurar aos alunos um percurso contínuo de aprendizagem entre as duas etapas do Ensino Fundamental.

RESOLVE:

Art. 1º O Projeto Estratégico de Ação Ensino Fundamental Anos Finais (PEA) nas Unidades Municipais

de Educação (UME) de Ensino Fundamental para o ano letivo de 2026 seguirá o disposto nesta Portaria.

Art. 2º O projeto destina-se aos alunos do 6º ao 9º ano das UMEs de Ensino Fundamental.

Parágrafo único. O PEA Ensino Fundamental Anos Finais será desenvolvido durante o ano letivo de 2026.

Art. 3º O PEA Ensino Fundamental Anos Finais visa oferecer apoio pedagógico em Língua Portuguesa e Matemática aos alunos do 6º ao 9º ano a fim de desenvolverem as habilidades precedentes e estruturantes, em garantia dos seus direitos de aprendizagem.

§ 1º O projeto será desenvolvido no período regular do aluno, em articulação com os professores regentes.

§ 2º O projeto deverá articular-se ao Projeto Político-Pedagógico (PPP) das UMEs, propiciando o processo de aprendizagem por meio do Plano de Recomposição das Aprendizagens.

Art. 4º Ao comprometer-se com o PEA Ensino Fundamental Anos Finais, o professor estará ciente de que deverá mantê-lo, sendo vedada sua desistência para assumir outros projetos no decorrer do ano letivo, salvo por necessidade do serviço público reconhecida em despacho fundamentado pela Secretária de Educação.

§ 1º O professor em situação de assinatura de ponto que assumir o PEA Ensino Fundamental Anos Finais, ao ser convocado durante o ano letivo para assumir jornada, poderá manter o projeto, havendo compatibilidade de horário.

§ 2º O professor em situação de assinatura de ponto que assumir o PEA Ensino Fundamental Anos Finais deverá abdicar do projeto se a jornada atribuída não for compatível com o horário.

§ 3º Caso haja número de faltas superior a 3 (três) e/ou o descumprimento das tarefas e estudos propostos na formação, no período de 30 (trinta) dias, o professor será desligado do projeto e a escola deverá comunicar à Seção de Ensino Fundamental e Programas (Sefep), copiada a Seção de Controle de Frequência (Seconfreq), sendo vedado assumir outros projetos no decorrer do ano letivo.

Art. 5º Para a atuação no PEA Ensino Fundamental Anos Finais, poderão inscrever-se os professores da rede municipal de ensino de Santos que estejam aptos a desenvolverem o projeto, como apoio da formação continuada, como segue:

I – Professor de Educação Básica II (PEB II) de qualquer componente curricular;

II – Professor Adjunto II (PAD II) de qualquer componente curricular.

Parágrafo único. O professor que atuou no PEA no ano letivo de 2025 e não atendeu aos critérios da avaliação anual estabelecidos na Portaria nº 24/2025-SEDUC terá sua inscrição indeferida.

Art. 6º O professor do PEA do Ensino Fundamental Anos Finais poderá assumir grupos de alunos, na perspectiva de agrupamentos temporários produtivos, de acordo com as jornadas no Anexo I, durante o período letivo de 2026.

Parágrafo único. Ao professor poderá ser atribuída uma das jornadas indicadas no Anexo I, até completar 24 (vinte e quatro) horas-aula de atendimento ao aluno e 6 (seis) horas-aula para formação, planejamento e escrituração por semana, sempre às terças-feiras, não podendo ultrapassar o disposto no art. 95 da Lei Complementar nº 752/2012.

Art. 7º O projeto estará articulado ao Plano de Recomposição das Aprendizagens e será realizado na proposta de agrupamentos temporários produtivos, que não ultrapassem 10 (dez) alunos por grupo, e o atendimento ocorrerá em aulas duplas, três vezes por semana, durante o turno regular do aluno.

Art. 8º O professor do PEA Ensino Fundamental Anos Finais deverá:

I - organizar, em conjunto com o professor regente, os agrupamentos temporários produtivos com base nas defasagens dos alunos, após aplicação de avaliações diagnósticas e formativas;

II – priorizar a superação das defasagens apresentadas, valendo-se de metodologias diferenciadas (recursos didáticos e tecnológicos, entre outros);

III – avaliar e monitorar, junto com o professor regente, o progresso dos alunos;

IV - participar das formações, cumprir os estudos propostos e convocações da Secretaria de Educação, perfazendo 30 (trinta) horas-aula mensais;

V – possuir fluência digital com habilidades mínimas no uso de tecnologias e plataformas digitais da educação, internet e aplicativos afins;

VI – manter a Equipe Gestora da UME informada sobre o aproveitamento dos alunos;

VII – registrar o processo em Diário de Classe fornecido pela UME, planejar as ações pedagógicas e preencher trimestralmente o Formulário de Monitoramento do Projeto;

VIII – substituir o professor regente, na falta do professor em situação de assinatura de ponto;

IX – atender às demandas pedagógicas da UME no âmbito da sua atuação.

Art. 9º Para organização e acompanhamento do PEA Ensino Fundamental Anos Finais, a Equipe Gestora

da UME deverá:

I – orientar os professores a assumirem o PEA Ensino Fundamental Anos Finais preferencialmente na UME em que atuam;

II – analisar os resultados e organizar os grupos (agrupamentos temporários produtivos) em conjunto com os professores;

III – organizar os horários de atendimento dos agrupamentos temporários produtivos e encaminhar à Sefep, com cópia para a Seção de Formação Continuada (Seform);

IV – acompanhar e monitorar o desenvolvimento do processo de aprendizagem dos alunos no projeto e o registro no Formulário de Monitoramento;

V – conscientizar e esclarecer as famílias, para anuência, sobre a importância do projeto de recomposição das aprendizagens;

VII – acompanhar o trabalho do professor do PEA Ensino Fundamental Anos Finais;

VIII – orientar o professor sobre o preenchimento do Formulário de Monitoramento do projeto por meios digitais indicados pela Sefep, ao término de cada trimestre, de acordo com o calendário escolar.

Art. 10. O PEA Ensino Fundamental Anos Finais será autorizado pela Seduc com base na proporção entre a quantidade de grupos formados pela escola e o número de professores interessados.

Art. 11. A Sefep enviará a ficha cadastral às UMEs, por e-mail, para inscrição dos professores no PEA Ensino Fundamental Anos Finais.

Parágrafo único. A UME deverá preencher a ficha cadastral, inserindo todas as informações solicitadas, encaminhá-la à Sefep por e-mail e aguardar a autorização para dar início ao PEA Ensino Fundamental Anos Finais.

Art. 12. A avaliação constante no Anexo II, preenchida pela Equipe Gestora da UME, ratificada pela Supervisão de Ensino, acompanhada de registros comprobatórios e ciência do professor ao final do ano letivo, será considerada para continuidade no projeto em 2027, devendo o professor obter no mínimo 7 (sete) pontos, a saber:

I – satisfatório: 1 (um) ponto;

II – parcialmente satisfatório: 0,5 (meio) ponto;

III – insatisfatório: 0 (zero) ponto.

Art. 13. Caberá à Equipe Gestora dar ciência expressa desta Portaria aos professores em exercício, lotados na UME sob sua responsabilidade.

Parágrafo único. O professor afastado tomará ciência desta Portaria por meio da publicação no Diário Oficial de Santos.

Art. 14. Os casos omissos serão resolvidos pela Secretária de Educação, ouvida a Comissão Interna de Atribuição.

Art. 15. Os Anexos integram esta Portaria.

Art. 16. Esta Portaria entrará em vigor na data de sua publicação.

AUDREY KLEYS C. O. DINAU
SECRETÁRIA DE EDUCAÇÃO

ANEXO I **TABELA DE JORNADAS**

| Total horas-projeto | | |
|--|---|---|
| JORNADA I (2 grupos) | JORNADA II (3 grupos) | JORNADA III (4 grupos) |
| 12 h/a com aluno por semana + 6 h/a formação/planejamento/escrituração por semana = 90 h/a mês | 18 h/a com aluno por semana + 6 h/a formação/planejamento/escrituração por semana = 120 h/a mês | 24 h/a com aluno por semana + 6 h/a formação/planejamento/escrituração por semana = 150 h/a mês |

ANEXO II AVALIAÇÃO DO PROJETO

| PROJETO ESTRATÉGICO DE AÇÃO ANOS FINAIS | | | |
|--|-----------------------------|---|-----------------------------|
| UME: | | | |
| NOME: | | REGISTRO: | |
| | SATISFATÓRIO (1,0 PONTO) | PARCIALMENTE SATISFATÓRIO (0,5 PONTO) | INSATISFATÓRIO (0 PONTO) |
| 1-Assiduidade (atendimento ao aluno, participação em reuniões de trabalho, formações e eventos) | | | |
| 2-Pontualidade (cumprimento de horários e prazos) | | | |
| 3-Envolvimento com as ações da escola | | | |
| 4-Articulação com o trabalho dos demais profissionais no desenvolvimento do projeto | | | |
| 5-Organização com materiais, planejamento e registros | | | |
| 6-Proatividade na solução de problemas | | | |
| 7-Desenvolvimento das propostas Interação com a Equipe Gestora e atendimento às suas orientações | | | |
| 8-Estratégias pedagógicas específicas para recomposição do processo de aprendizagem | | | |
| 9-Avanço dos alunos a partir dessas estratégias | | | |
| TOTAL | | | |
| Coordenador Pedagógico e/ou Orientador Educativo | | | |

| | |
|---|----------------------|
| JUSTIFICATIVA | |
| DOCUMENTOS ANEXOS | |
| | |
| Diretor | Supervisão de Ensino |
| Seção de Ensino Fundamental e Programas (Sefep) | |
| Ciência do Professor | |
| Santos, de de 2026. | |



**SECRETARIA DE
MEIO AMBIENTE,
DESENVOLVIMENTO
URBANO E
SUSTENTABILIDADE**

ATOS DO SECRETÁRIO

6º TERMO DE SUSPENSÃO DE EXECUÇÃO

GLAUCUS RENZO FARINELLO, Secretário Municipal de Meio Ambiente, Desenvolvimento Urbano e Sustentabilidade, usando das atribuições que lhe são conferidas por lei,

CONSIDERANDO a determinação do fechamento do Aquário Municipal para a realização das obras de reconstrução das passarelas internas, conforme publicação do Diário Oficial do dia 09/06/2025 (pág. 68), através do Contrato nº 675780/2025-SEMAM.

RESOLVE:

Art. 1º Fica determinada a prorrogação da suspensão da execução do Termo de Permissão de Uso nº 01/2020 - SEMAM, celebrado com a empresa TRUSS EMPREENDIMENTOS & PARTICIPAÇÕES, por até 120 dias, a partir de 09 de dezembro de 2025.

Art. 2º Esta ordem de serviço entra em vigor na data da publicação.

Registre-se, publique-se e cumpra-se.

GLAUCUS RENZO FARINELLO
SECRETÁRIO MUNICIPAL DE MEIO AMBIENTE, DESENVOLVIMENTO URBANO E SUSTENTABILIDADE



SECRETARIA DA MULHER, DA CIDADANIA, DA DIVERSIDADE E DOS DIREITOS HUMANOS

ATOS DA DIRETORA DO DEPARTAMENTO DE ARTICULAÇÃO

COMUNICADO Nº 17/2025 – DEARTI/SEMULHER

O Departamento de Articulação – DEARTI/SEMULHER, vem por meio deste comunicar que, os Conselhos Tutelares do Município de Santos/SP não prestarão atendimento ao público em 18 e 19 de dezembro de 2025, em virtude da realização do Curso de Capacitação SIPIA através do “Programa Cuidar de Quem Cuida”.

As bases terão expediente administrativo normal, sendo atendidos somente os casos emergenciais pelo telefone dos Plantões Noturnos: CTZC – (13) 99713-9151, CTZL – (13) 99751-9098, CTZN – (13) 99713-2867.

Santos, 12 de dezembro de 2025.

MARCIA VALE

**DIRETORA DO DEPARTAMENTO DE
ARTICULAÇÃO – DEARTI/SEMULHER**



SECRETARIA MUNICIPAL DAS PREFEITURAS REGIONAIS

ATOS DA COORDENADORA DE FISCALIZAÇÃO DE POSTURAS

Deferimento: P.A. 063614 / 2025 – 15 – RODRIGO SANTOS DAS NEVES – CPF: 375.XXX.XXX-36 – I.M. 257.185-4.

DEFERIDA alteração cadastral da IM 257.185-4, em nome de Rodrigo Santos das Neves, barraca de feira nº 54 nos termos da lei.

Em 12/12/2025

**SANDRA REGINA DE SOUZA SANTANA
COORDENADORA COFIS-POSTURAS**

Deferimento: P.A. 070096 / 2025 – 22 – GEONILDA DE JESUS SANTOS – CNPJ: 32.4XX.XXX/XXX1-79 – I.M. 319.797-8.

DEFERIDO pedido de afastamento de 30 dias

por motivo de férias nos termos da lei.

Em 12/12/2025

**SANDRA REGINA DE SOUZA SANTANA
COORDENADORA COFIS-POSTURAS**

Indeferimento: P.A. 070303 / 2025 – 85 – JOSE ALFREDO FERREIRA – CPF: 018.XXX.XXX-18 – I.M. 201.463-8.

INDEFIRO o pedido de recurso interposto no processo nº 070303/2025-85, tendo em vista a inexistência de fatos novos ou fundamentos capazes de modificar a decisão anteriormente proferida.

Em 15/12/2025

**SANDRA REGINA DE SOUZA SANTANA
COORDENADORA COFIS-POSTURAS**

ATOS DO CHEFE DA SEÇÃO DE FISCALIZAÇÃO URBANA

EDITAL Nº 384/2025 – SEFIS-ZEL NOTIFICAÇÃO

A Seção de Fiscalização Urbana -SEFIS-ZEL, através do presente edital, torna público, para todos os efeitos legais, que foram lavradas as INTIMAÇÕES abaixo relacionadas:

INTIMAÇÃO 186.321-B – SABESP – Companhia de Saneamento Básico do Estado de São Paulo - I.M. 055.518-6 – FICA A EMPRESA INTIMADA A REALIZAR REPAROS DEVIDO AS SUAS INFRAESTRUTURAS, EQUIPAMENTOS E OBRAS NA RUA JOSÉ FELIX DA SILVA ALTURA DO Nº 949 – MORRO NOVA CINTRA. COM BASE NA LEI 852/2014 NOS ARTIGOS 1 A 4. O NÃO ATENDIMENTO DESTA INTIMAÇÃO SUJEITARÁ A MULTAS E SANÇÕES.

Data: 04/08/2025

Prazo: 05 dias

**JOÃO PAULO GOMES FERREIRA DE SOUZA
CHEFE SEFIS-ZEL
(EM SUBSTITUIÇÃO)**



SECRETARIA DE SAÚDE

ATOS DA COORDENADORA DE UNIDADES ESPECIALIZADAS

COMUNICADO

Comunicamos que no dia 17/12/2025 (quarta-feira), a Seção Centro de Referência à Saúde Au-

ditiva (SECRESA), localizada na Avenida Bernardino de Campos nº 617, Gonzaga, permanecerá fechada no horário das 09h às 12h para reunião de equipe.

O retorno ao atendimento se dará a partir das 12:00 horas.

Informações: (13) 3224-4192 / 3221-5295.

Santos, 12 de dezembro de 2025.

THABATA MARTINS DOS SANTOS
COORDENADORA DE UNIDADES ESPECIALIZADAS

COMUNICADO

Comunicamos que no dia 18/12/2025 (quinta-feira), a Seção Ambulatório de Especialidades da Zona Noroeste (SEAMBESP-ZNO), localizada na Avenida Aprovada 927 s/nº – Castelo, estará fechada a partir das 14 horas por motivo de dedetização da Unidade, conforme orientação da Vigilância Sanitária.

O retorno do atendimento ao público será no dia 22/12/2025 (segunda-feira) a partir das 07 horas.

Informações: (13) 3203-2907 e (13) 3235-2950.

Santos, 12 de dezembro de 2025.

THABATA MARTINS DOS SANTOS
COORDENADORA DE UNIDADES ESPECIALIZADAS

ATOS DA SEÇÃO DE CONTRATAÇÃO E DISPENSAS ELETRÔNICAS

COMUNICADO

PREGÃO ELETRÔNICO Nº 15247/2025 PARA REGISTRO DE PREÇOS PROCESSO Nº 037974/2025-43

A Seção de Contratação e Dispensas Eletrônicas – Saúde, situada na Rua Amador Bueno, nº 333 – 14º andar – sala 1407 – Centro – Santos, comunica que o Sr. Secretário de Saúde **ADJUDICOU E HOMOLOGOU** o procedimento licitatório em referência à(s) empresa(s) vencedora(s), conforme segue:

MERCOSUL AGRONEGOCIOS LTDA – EPP

Item 1: Raticida pó de contato hidrorrepelente

Quantidade Estimada : 200 kg

Preço Unitário : R\$ 54,35

Marca/modelo : Maderat pó de contato / Dipil

Item 9: Larvicida biológico de liberação lenta

Quantidade Estimada : 110 unidades

Preço Unitário : R\$ 200,30

Marca/modelo : Natular XRT / Clarke

NOROESTE COMERCIAL DE SUPRIMENTOS LTDA - EPP

Item 2: Raticida formulação de isca fresca em

blocos

Quantidade Estimada : 100 Kg

Preço Unitário : R\$ 166,42

Marca/modelo : Selontra - Basf

Item 3: Raticida anticoagulante de dose única

Quantidade Estimada : 1.200 Kg

Preço Unitário : R\$ 59,25

Marca/modelo : Flocoumatec Block – Tecnocell

Item 4: Raticida anticoagulante de dose única

Quantidade Estimada : 400 Kg

Preço Unitário : R\$ 59,25

Marca/modelo : Flocoumatec Block – Tecnocell

Item 5: Larvicida biológico concentrado seco, formulação em grânulos dispersíveis em água

Quantidade Estimada : 48 Frascos

Preço Unitário : R\$ 465,57

Marca/modelo : Vectobac WG - Sumitomo

Item 6: Larvicida biológico concentrado em grânulos seco

Quantidade Estimada : 181 Kg

Preço Unitário : R\$ 298,03

Marca/modelo : Vectomax FG - Sumitomo

Item 10: Larvicida de liberação controlada

Quantidade Estimada : 1.000 Unidades

Preço Unitário : R\$ 35,75

Marca/modelo : Sumilarv 2MR – Sumitomo

ST IRAJA AGRICOLA LTDA

Item 7: Larvicida biológico em camada única, formulação em pastilhas

Quantidade Estimada : 19.200 Pastilhas

Preço Unitário : R\$ 5,25

Marca/modelo : Natular DT mini

EPICO COMERCIO DE PRODUTOS SANEANTES LTDA – EPP

Item 8: Larvicida biológico em camada única, formulação em pastilhas

Quantidade Estimada : 6.300 Pastilhas

Preço Unitário : R\$ 5,33

Marca/modelo : Clarke

Santos, 12 de dezembro de 2025.

ALEXANDRO MOREIRA DOS SANTOS
PREGOEIRO

ATOS DA SEÇÃO DE VIGILÂNCIA SANITÁRIA

Licença da Vigilância Sanitária

PROCESSO DIGITAL Nº 340477/2025-39 - ANA HELENA FERNANDES - Pelo INDEFERIMENTO do solicitado, motivo: A licença sanitária da requerente está válida até 17/06/2026.

PROCESSO DIGITAL Nº 340548/2025-85 - CONSULTORIO DR LUCAS RAMOS LTDA - Pelo INDEFERIMENTO do solicitado, motivo: Não é possível ler alguns documentos por estarem ilegíveis.

PROCESSO DIGITAL Nº 340666/2025-10 - JULIANA FILGUEIRAS MATHIAS PRIETO - Pelo INDEFERIMENTO do solicitado, motivo: Não foi anexado o Subanexo III.1 como determina a CVS 1/2024.



COMPANHIA DE ENGENHARIA DE TRÁFEGO

ATOS DA GERÊNCIA DE APOIO OPERACIONAL

COMUNICADO VEÍCULO DE PLACAS CBM8E02

Nos termos do art. 2º da Resolução nº 002/2018, publicada no Diário Oficial de Santos de 15/05/2018, fica NOTIFICADO (A) LAURA CRISTINA PINHO SILVA, proprietário (a) do veículo de placas CBM8E02, para os fins de no prazo improrrogável de 24 (vinte e quatro) horas, a partir da publicação deste, retirar o veículo de placa supra, marca/modelo IM-P/M.BENZ MB 180D, cor BRANCA, que se encontra estacionado há mais de 7 dias na RUA FREDERICO JUNQUEIRA, OPOSTO AO Nº 23, sob pena de remoção do mesmo ao pátio de recolhimento de veículos por esta Companhia, com a cobrança posterior das taxas devidas. Maiores informações podem ser obtidas através do telefone 0800 77 19 194 opção 02 das 08h00 às 17h00 ou pelo e-mail sac@cetsantos.com.br. Qualquer procedimento administrativo, no entanto, não interromperá o prazo supra.

Santos, 15 de Dezembro de 2025

PATRÍCIA AZEVEDO S. NASCIMENTO
GERENTE DE APOIO OPERACIONAL

COMUNICADO VEÍCULO DE PLACAS GEF7E30

Nos termos do art. 2º da Resolução nº 002/2018,

publicada no Diário Oficial de Santos de 15/05/2018, fica NOTIFICADO (A) DHAMURYE CRUZ MAGNO, proprietário (a) do veículo de placas GEF7E30, para os fins de no prazo improrrogável de 24 (vinte e quatro) horas, a partir da publicação deste, retirar o veículo de placa supra, marca/modelo FIAT/MOBI EASY, cor BRANCA, que se encontra estacionado há mais de 7 dias na RUA CARLOS GOMES, Nº 119, sob pena de remoção do mesmo ao pátio de recolhimento de veículos por esta Companhia, com a cobrança posterior das taxas devidas. Maiores informações podem ser obtidas através do telefone 0800 77 19 194 opção 02 das 08h00 às 17h00 ou pelo e-mail sac@cetsantos.com.br. Qualquer procedimento administrativo, no entanto, não interromperá o prazo supra.

Santos, 15 de Dezembro de 2025

PATRÍCIA AZEVEDO S. NASCIMENTO
GERENTE DE APOIO OPERACIONAL



CAIXA DE ASSISTÊNCIA AO SERVIDOR PÚBLICO

ATOS DA PRESIDENTE

EXPEDIENTE DESPACHADO DE 12/12/2025

Processo nº 74476/2019-05 – ANA MARIA E SILVA DA SILVA – Deferido, conforme despacho do Jurídico no P.A: 71.317/2025-25, devendo a Requerente apresentar certidão de objeto e pé até 05/08/2026.

GILVÂNIA KARLA NUNES BELTRÃO ALVARES
PRESIDENTE – CAPEP-SAÚDE



INSTITUTO DE PREVIDÊNCIA SOCIAL DOS SERVIDORES PÚBLICOS

ATOS DO PRESIDENTE

EXTRATO DE CONTRATO

TERMO ADITIVO Nº 023/2025 - PRIMEIRO TERMO ADITIVO AO CONTRATO Nº: 034/2024 – PROCESSO Nº: 422/2024(DIGITAL). PARTES: INSTITUTO

DE PREVIDÊNCIA SOCIAL DOS SERVIDORES PÚBLICOS MUNICIPAIS DE SANTOS – IPREVSANTOS e LDB CONSULTORIA FINANCEIRA LTDA. OBJETO: Prorrogar pelo

período de 12 (doze) meses o prazo de vigência do Contrato nº 034/2024, ante o permissivo do artigo 107, da Lei Federal nº 14.133/2021. DOTAÇÃO ORÇAMENTÁRIA Nº: 06.32.10.09.122.0092.2575.3.3.90.35.01.4.690.0000. NOTA DE EMPENHO Nº: 079/2025. VALOR TOTAL DO CONTRATO: R\$ 3.776,98 (três mil, setecentos e setenta e seis reais e noventa e oito centavos), VIGÊNCIA: 12(doze) meses a contar da data de 19/12/2025. ASSINATURAS: Pelo Instituto de Previdência Social dos Servidores Públicos Municipais de Santos – IPREVSANTOS, o Sr. FREMAR PEREIRA HAUCK GAVIO e pela CONTRATADA, o Sr. ROBERTO SANTIAGO TAKATSU e o Sr. JORDANNO BRUNNO NICOLETTA DOS SANTOS, em 10/12/2025.

**FREMAR PEREIRA HAUCK GAVIO
PRESIDENTE IPREVSANTOS**

Processo nº 248039/2025-38 – TELMA CASSIA QUAGGIO MENDES - Registre-se, para efeitos atuariais e fins de direito previstos na Constituição Federal, o tempo de contribuição do requerente prestado a outro Regime Próprio de Previdência Social correspondente a 9 meses e 14 dias.

Processo nº 300677/2025-12 – ROSANGELA DIAS RIBEIRO - Registre-se, para efeitos atuariais e fins de direito previstos na Constituição Federal, o tempo de contribuição do requerente prestado a outro Regime Próprio de Previdência Social correspondente a 3 anos e 3 dias.

Processo nº 323231/2025-01 – MARIA ANGELICA MIAN - Registre-se, para efeitos atuariais e fins de direito previstos na Constituição Federal, o tempo de contribuição do requerente prestado ao Regime Geral de Previdência Social correspondente a 12 anos, 11 meses e 19 dias.

Processo nº 327629/2025-81 – WAGNER DE LARA SANCHES - Registre-se, para efeitos atuariais e fins de direito previstos na Constituição Federal, o tempo de contribuição do requerente prestado ao Regime Geral de Previdência Social correspondente a 10 anos e 9 dias.

Processo nº 328064/2025-40 – ROSEMARY AUGUSTO SIMÕES - Registre-se, para efeitos atuariais e fins de direito previstos na Constituição Federal, o tempo de contribuição do requerente prestado ao Regime Geral de Previdência Social correspondente a 5 anos, 7 meses e 23 dias.

Processo nº 332124/2025-83 – SERGIO RICARDO FRANCISCO FERREIRA - Registre-se, para efeitos atuariais e fins de direito previstos na Constituição

Federal, o tempo de contribuição do requerente prestado a outro Regime Próprio de Previdência Social correspondente a 4 anos, 4 meses e 15 dias.

Processo nº 332163/2025-35 – LUCIA GOMES PAVON DIESNER - Registre-se, para efeitos atuariais e fins de direito previstos na Constituição Federal, o tempo de contribuição do requerente prestado ao Regime Geral de Previdência Social correspondente a 13 anos, 2 meses e 22 dias.

Processo nº 332290/2025-52 – RAFAEL ARRUDA BARROSO - Registre-se, para efeitos atuariais e fins de direito previstos na Constituição Federal, o tempo de contribuição do requerente prestado a outro Regime Próprio de Previdência Social correspondente a 5 anos, 7 meses e 29 dias.

Processo nº 333516/2025-79 – LIZIENE MELGACCO MOURA - Registre-se, para efeitos atuariais e fins de direito previstos na Constituição Federal, o tempo de contribuição do requerente prestado ao Regime Geral de Previdência Social correspondente a 7 anos, 6 meses e 5 dias.

Processo nº 333723/2025-23 – LUCINETE RODRIGUES - Registre-se, para efeitos atuariais e fins de direito previstos na Constituição Federal, o tempo de contribuição do requerente prestado ao Regime Geral de Previdência Social correspondente a 13 anos, 5 meses e 6 dias.

Processo nº 339303/2025-51 – JOSÉ MACHADO DE LIMA NETO - Registre-se, para efeitos atuariais e fins de direito previstos na Constituição Federal, o tempo de contribuição do requerente prestado a outro Regime Próprio de Previdência Social correspondente a 8 anos e 20 dias.

**PORTARIA Nº 425/2025 – IPREVSANTOS
DE 15 DE DEZEMBRO DE 2025**

TRANSFERE RECURSOS ENTRE DOTAÇÕES ESPECÍFICAS, ATÉ O LIMITE ESTABELECIDO NO ORÇAMENTO PROGRAMA DE 2025, NA IMPORTÂNCIA DE R\$ 500.000,00 (QUINHENTOS MIL REAIS), AUTORIZADO PELO ARTIGO 5º, INCISO V, DA LEI Nº 4.594, DE 26 DE DEZEMBRO DE 2024.

FREMAR PEREIRA HAUCK GAVIO, Presidente do Instituto de Previdência Social dos Servidores Públicos Municipais de Santos – IPREVSANTOS, usando das atribuições que lhe são conferidas pela Lei Complementar nº. 592, de 28 de dezembro de 2006 e suas alterações, tendo em vista o permissivo contido no artigo 5º, inciso V, da Lei nº. 4.594, de 26 de dezembro de 2024, resolve baixar a seguinte:

PORTARIA

Artigo 1º - Ficam remanejados recursos de forma a suplementar as seguintes dotações do orçamento vigente:

32.11.00.3.1.90.1.00.09.272.0055.2581.04.606.000
 PAGAMENTO PROVBOTOS PESSOA CIVIL.....R\$ 500.000,00
 TOTAL..... R\$ 500.000,00

Artigo 2º - Para atendimento do artigo 1º, serão utilizados recursos oriundos da anulação parcial das seguintes dotações orçamentárias:

32.11.00.3.1.90.1.00.09.272.0055.2581.04.605.000
 PAGAMENTO PROVBOTOS PESSOA CIVIL..R\$ 500.000,00
 TOTAL..... R\$ 500.000,00

Registre-se, publique-se e cumpra-se.

MARCOS DOS SANTOS GALVEZ
CHEFE DO DEPARTAMENTO DE ADMINISTRAÇÃO E FINANÇAS

FREMAR PEREIRA HAUCK GAVIO
PRESIDENTE

ATOS DO AGENTE DE CONTRATAÇÃO

COMUNICADO DISPENSA ELETRÔNICA Nº 025/2025

O Agente de Contratação comunica que o Presidente do Instituto de Previdência Social dos Servidores Públicos Municipais de Santos – IPREVSANTOS, HOMOLOGOU o procedimento de DISPENSA ELETRÔNICA nº 025/2025 – Processo administrativo nº 312/2025, que tem por objeto a contratação de empresa especializada para MANUTENÇÃO PREVENTIVA E CORRETIVA DE UM GERADOR MWM, motor YANMAR, alternador WEG, modelo Deep Sea, Potência 27,5, tensão bivolt 220/127, movido a diesel, pelo PERÍODO DE 36 (TRINTA E SEIS) MESES, conforme condições e especificações contidas no Anexo I - Termo de Referência do Edital, à empresa ALEFF SAMUEL GOMES OLIVEIRA - CNPJ: 40.212.440/0001-27. Valor total da despesa: R\$ 20.250,00 (vinte mil, duzentos e cinquenta reais).

Santos, 15 de dezembro de 2025.

CRISTIAN MARK WEISER
AGENTE DE CONTRATAÇÃO
IPREVSANTOS

ATOS DA COMISSÃO DE CREDENCIAMENTO

COMUNICADO HOMOLOGAÇÃO PARCIAL CREDENCIAMENTO Nº 001/2025 (PROCESSO ADMINISTRATIVO Nº 588/2024)

OBJETO: O objeto do presente procedimento é o credenciamento de instituições financeiras para a formalização de termo de credenciamento com o INSTITUTO DE PREVIDÊNCIA SOCIAL DOS SERVIDORES PÚBLICOS MUNICIPAIS DE SANTOS - IPREVSANTOS, visando à concessão de empréstimo pessoal em condições especiais, com redução de juros praticados, a servidores públicos municipais ativos (IPREVSANTOS), inativos e pensionistas, com consignação em folha de pagamento conforme condições, quantidades e exigências estabelecidas no Edital e seus anexos.

A Comissão de Credenciamento do IPREVSANTOS, designada pela Portaria nº 109/2025, sediada na Rua Amador Bueno, nº 223/225 - Centro - Santos/SP, comunica que o Sr. Presidente do INSTITUTO DE PREVIDÊNCIA SOCIAL DOS SERVIDORES PÚBLICOS MUNICIPAIS DE SANTOS declara a(s) empresa(s) como habilitada(s), conforme segue:

HABILITADA(S):

ITAÚ UNIBANCO S.A. – CNPJ 60.701.190/0001-04

CAPITAL CONSIG SOCIEDADE DE CRÉDITO DIRETO S.A. – CNPJ 40.083.667/0001-10
O Edital continua em acolhimento de novas propostas para demais interessados.
Santos, 15 de dezembro de 2025.

**COMISSÃO DE CREDENCIAMENTO
IPREVSANTOS**

**ATOS DO CHEFE DO DEPARTAMENTO
DE CONCESSÃO E PAGAMENTO DE
BENEFÍCIOS PREVIDENCIÁRIOS**

CONVOCAÇÃO

Pelo presente, convocamos a servidora SUELI CELINA DE FARIA, Registro 26.492-9, ou representante legal, devidamente munido de instrumento de representação, nos termos do art. 26 da Lei Ordinária 4211 de 2023, a comparecer, no prazo de 10 (dez) dias, a contar da publicação do presente instrumento, a este Instituto, sito à Rua Amador Bueno, 223/225 – Centro, Santos/SP das 08:30 às 17:30, para tratar de assuntos de seu interesse, em razão do Processo nº67962/2023-81.

Atenciosamente,

JOSÉ EDUARDO CALÇADA
CHEFE DO DEPARTAMENTO DE CONCESSÃO E PAGAMENTO DE BENEFÍCIOS PREVIDENCIÁRIOS

COMPANHIA DE HABITAÇÃO DA BAIXADA SANTISTA

EXTRATO DE ADITIVO

Aditivo nº: 030/2025. Contrato nº 006/2025. Processo nº 0218/2025. Objeto: Contratação de locação do imóvel situado na loja 11 do Edifício Rubiácea situado na Rua do Comércio 53 a 57 e na Praça dos Andradas nº 12, Centro, em Santos/SP pelo período de 24 (vinte e quatro) meses. Cláusulas: Forma do pagamento. Fundamento: Artigo 81, V da Lei Federal nº 13.303/2016. Data de assinatura: 10/12/2025.

MAURÍCIO PRADO
DIRETOR PRESIDENTE

AVISO DE LICITAÇÃO

A Companhia de Habitação da Baixada Santista COHAB SÁNTISTA, situada na Praça dos Andradas nº 12, 5º Andar – Centro - Santos, CEP 11.010-904, comunica que, de acordo com a Lei Federal 13.303/2016, está procedendo à licitação nº 010/2025, pregão eletrônico, tipo menor preço, processo nº 0243/2025. OBJETO: A aquisição de 11 (onze) computadores do tipo desktop, sendo [07] unidades, Desktop - Perfil Administrativo e [4] unidades Desktop - Perfil Técnico, com monitores, teclados e mouses, incluindo garantia 12 (doze) meses, divididos em dois itens (perfil administrativo e perfil técnico), para atender às necessidades operacionais da COHAB Santista, conforme especificações, quantidades e condições detalhadas no Edital e em seus anexos. Início do prazo para envio da proposta eletrônica: 17/12/2025 – Abertura: 06/01/2026 às 10:00 horas. A sessão pública será realizada no endereço eletrônico www.bll.org.br. O edital poderá ser consultado no site www.cohabsantista.com.br.

Santos, 12 de dezembro de 2025.

MAURÍCIO PRADO.
DIRETOR PRESIDENTE

PRODESAN – PROGRESSO E DESENVOLVIMENTO DE SANTOS S/A

EXTRATO DE CONTRATO

PROCESSO: 1391/2025

CONTRATO: AUX 3287

CONTRATANTE: PRODESAN – PROGRESSO E DESENVOLVIMENTO DE SANTOS S/A.

CONTRATADA: REDE SOL FUEL DISTRIBUIDORA S/A.

OBJETO: FORNECIMENTO DE ÓLEO BIODIESEL B S500

PRAZO: 02 (DOIS) MESES.

VALOR TOTAL: R\$ 131.040,00 (cento e trinta e um mil, quarenta reais)

DATA DA ASSINATURA: 15.12.2025

SÉRGIO DEL BEL JÚNIOR
DIRETOR ADMINISTRATIVO-FINANCEIRO

FUNDAÇÃO PRÓ-ESPORTE DE SANTOS

EXTRATO DE TERMO DE COMPROMISSO DE CONCESSÃO DE AUXÍLIO FINANCEIRO

TERMO Nº 987/2025 PARTES: FUNDAÇÃO PRÓ-ESPORTE DE SANTOS e JONATHA NOVAIS DOS SANTOS OBJETIVO: concessão de auxílio financeiro nos termos da Lei Municipal nº 2351, de 21 de dezembro de 2005 (Programa “Adote um Atleta”) MODALIDADE ESPORTIVA: LUTA OLÍMPICA MASCULINO DOTAÇÃO ORÇAMENTÁRIA Nº 31.10.00.3.3.90.48.00.27.811.0094.2401 NOTA DE EMPENHO Nº 80 /2025 FUPES VALOR TOTAL: R\$ 500,00 (quinhentos reais) VIGÊNCIA: da data da assinatura até 31 de dezembro de 2025 ASSINATURAS: Pela Fundação Pró-Esporte de Santos, o Diretor Presidente Sr. FREDERICO LUIZ MONTEIRO e o(a) bolsista JONATHA NOVAIS DOS SANTOS, 04 de dezembro de 2025.

LEONARDO CARVALHO E CARVALHO
DIRETOR ADMINISTRATIVO - FINANCEIRO
FUNDAÇÃO PRÓ-ESPORTE DE SANTOS

EXTRATO DE TERMO DE COMPROMISSO DE CONCESSÃO DE AUXÍLIO FINANCEIRO

TERMO Nº 1000/2025 PARTES: FUNDAÇÃO PRÓ-ESPORTE DE SANTOS e ANDRESSA EVARISTO DOS SANTOS OBJETIVO: concessão de auxílio financeiro nos termos da Lei Municipal nº 2351, de 21 de dezembro de 2005 (Programa “Adote um Atleta”) MODALIDADE ESPORTIVA: BOXE FEMININO DOTAÇÃO ORÇAMENTÁRIA Nº 31.10.00.3.3.90.48.00.27.811.0094.2401 NOTA DE EMPENHO Nº 470 /2025 FUPES VALOR TOTAL: R\$ 750,00 (setecentos e cinquenta reais) VIGÊNCIA: da data da assinatura até 31 de dezembro de 2025 ASSINATURAS: Pela Fundação Pró-Esporte de Santos, o Diretor Presidente Sr. FREDERICO LUIZ MONTEIRO e o(a) bolsista ANDRESSA EVARISTO DOS SANTOS, 09 de dezembro de 2025.

LEONARDO CARVALHO E CARVALHO
DIRETOR ADMINISTRATIVO - FINANCEIRO
FUNDAÇÃO PRÓ-ESPORTE DE SANTOS

ATOS OFICIAIS DO PODER LEGISLATIVO

EXTRATO DE ADITAMENTO CONTRATUAL

Processo nº: 646/2021

Contrato nº: 25/2021

Modalidade: Pregão Eletrônico nº 22/2021

Objeto: Prestação de serviços de tradução e interpretação de libras (Língua Brasileira de Sinais) para os eventos institucionais da Câmara Municipal de Santos.

Descrição: Quinto Termo de Aditamento ao Contrato nº 25/2021 para reajuste de valor. Permanecem inalteradas todas as demais cláusulas estabelecidas no Contrato nº 25/2021.

Partes: Câmara Municipal de Santos (CNPJ 49.203.409/0001-02) x Associação Assistencial Cáritas (CNPJ 05.476.966/0001-13).

Dotação Orçamentária: 02.09.10.01.031.0001.2.011.3.3.90.39.00 - Outros Serviços de Terceiros - Pessoa Jurídica.

Valor Total: R\$ 101.851,47 (cento e um mil, oitocentos e cinquenta e um reais e quarenta e sete centavos).

Santos, 15 de dezembro de 2025.

NATASHA AMBROSIO DA SILVA
CHEFE DA DIVISÃO DE GESTÃO DE CONTRATOS

MICHELLE PEREIRA TICIANELI
SECRETARIA DE PLANEJAMENTO E FINANÇAS

RETIFICAÇÃO DO EXTRATO DE CONTRATO

Processo nº: 1418/2025

Contrato nº: 17/2025

Modalidade: Pregão Eletrônico nº 25/2025

Data da publicação: 4 de dezembro de 2025.

Página: 127.

Onde se lê...

Vigência: De 14 de novembro de 2025 a 13 de novembro de 2026

Leia-se...

Vigência: De 19 de novembro de 2025 a 18 de novembro de 2026

Santos, 11 de dezembro de 2025.

Michelle Pereira Ticianeli Secretária de Planejamento e Finanças

NATASHA AMBROSIO DA SILVA
CHEFE DA DIVISÃO DE GESTÃO DE CONTRATOS

MICHELLE PEREIRA TICIANELI
SECRETARIA DE PLANEJAMENTO E FINANÇAS

Zaps

Zeladoria da Administração Pública de Santos



PREFEITURA DE
Santos

Secretaria Municipal
das Prefeituras
Regionais - Sepref

INFORMATIVO

EDIÇÃO: 172
• ANO: 2025



SANTOS REFORÇA SEGURANÇA E PROÍBE VIDRO NO COMÉRCIO AMBULANTE DURANTE OPERAÇÃO VERÃO

Para reduzir riscos de acidentes causados por cacos de vidro, a Prefeitura de Santos vai proibir o fornecimento e a comercialização de recipientes de vidro pelo comércio ambulante durante a Operação Verão. A medida vale para todas as ca-

tegorias de ambulantes que atuam na faixa de areia, calçadões, jardins da orla e em eventos de rua na Cidade. A Operação Verão 2025/2026 segue até 20 de fevereiro.

A decisão, publicada nesta segunda-feira (15) no Diário Oficial, tem

como objetivo principal reforçar a segurança de banhistas, turistas e moradores, diante do aumento significativo do fluxo de pessoas nas praias e áreas turísticas durante a temporada de verão. O uso de garrafas e recipientes de vidro repre-

senta risco elevado de acidentes, especialmente cortes causados por cacos ocultos na areia, além de potencializar situações de violência em casos de aglomeração. A matéria na íntegra pode ser conferida no Santos Portal: <https://abre.ai/vidronapraia>



ÁREA CONTINENTAL

Serviço de limpeza na laje da Policlínica do Caruara



CENTRO HISTÓRICO

Zeladoria realizou remoção de pichações no Túnel

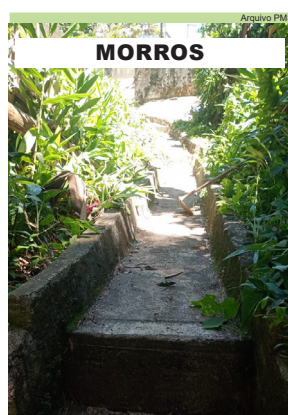

MORROS

Limpeza de escada hidráulica no Morro São Bento



ORLA E INTERMEDIÁRIA

Reparos em piso na Praça Engenheiro Rebouças



ZONA NOROESTE

Pintura de guias e postes na Praça da Paz Universal



Produção da Zeladoria de Santos

| SERVIÇOS | DEZEMBRO | 2025 |
|---|-------------|--------------|
| Carpintaria | 17 | 273 |
| Civil | 54 | 1696 |
| Drenagem (limpeza de canais, bueiros e bocas de lobo) | 40 | 891 |
| Elétrica | 3 | 220 |
| Hidráulica | 18 | 713 |
| Instalações | 3 | 91 |
| Limpeza | 136 | 3690 |
| Marcenaria | 0 | 5 |
| Oficinas | 45 | 752 |
| Paisagismo | 22 | 276 |
| Pintura | 70 | 1513 |
| Poda e remoção de árvores | 1 | 6422 |
| Serviços gerais | 65 | 967 |
| Tapa buraco asfáltico | 144 | 3615 |
| Vias públicas | 142 | 2290 |
| Outros | 722 | 14884 |
| TOTAL | 1482 | 38298 |



CALENDÁRIO
2025

VEJA A PROGRAMAÇÃO E PARTICIPE!



ÁREA CONTINENTAL SANTOS

Regional aplica 48 ton. de bica corrida em ruas do Iriri Alto e Baixo

Ruas dos bairros Iriri Alto e Iriri Baixo passaram por nivelamento. O serviço executado pela equipe de zeladoria da Área Continental aplicou 48 toneladas de bica corrida em 850 metros de vias.

O nivelamento de ruas de terra é essencial para melhorar a segurança, dirigibilidade e escoamento da água, prevenindo problemas como erosão, enchentes e buracos. Este serviço realizado adequadamente garante que a via pública fique com a declividade correta para que a água da chuva seja direcionada para fora da via, evitando o acúmulo de poças, que podem danificar o trajeto e dificultar o trânsito de veículos.

Já a colocação de bica corrida é um método eficaz e de bom custo-benefício para a pavimentação e nivelamento de ruas de terra, servindo como base ou sub-base para um solo firme e preparado. O material é uma mistura de agregados (pedra britada, pedrisco e pó de pedra) que, quando compactado, oferece alta resistência e ajuda a evitar problemas como trincas e afundamentos.

A Prefeitura Regional da Área Continental é uma área administrativa constituída pelos bairros dos Bagres, Barnabé, Cabuçú-Caeté, Caruara, Guarapá, Iriri, Monte Cabrão, Nossa Senhora das Neves, Piaçaguera, Quilombo e Trindade.



850
METROS DE VIAS FORAM ASFALTADAS DURANTE O SERVIÇO



Arquivo PMS

Troca de madeiras utilizadas no píer de acesso à Ilha Diana



Arquivo PMS

Continuação de construção de sarjeta na Rua Vila Rica



Serviço de cata-treco no Caruara



CENTRO HISTÓRICO SANTOS



ANTES



DEPOIS

400 METROS É A EXTENSÃO DO TÚNEL RUBENS FERREIRA MARTINS

Pichações são removidas do Túnel Rubens Ferreira Martins

Equipes de zeladoria da Prefeitura Regional do Centro Histórico realizaram, nesta semana, a remoção de pichações em trechos do Túnel Rubens Ferreira Martins, um dos principais acessos entre o Centro e o Jabaquara. A ação integra o trabalho contínuo de conservação dos espaços públicos e reforça o compromisso do Município com a limpeza urbana e a preservação do patrimônio.

Os serviços incluíram limpeza das superfícies afetadas e aplicação de revestimentos específicos para garantir melhor acabamento e maior durabilidade. A iniciativa contribui para a manutenção do

aspecto visual do túnel, que registra grande circulação de veículos diariamente e é considerado um corredor essencial para a mobilidade da Cidade.

Inaugurado em 1954 e construído sob o Monte Serrat, o Túnel Rubens Ferreira Martins possui cerca de 400 metros de extensão e representa um marco da engenharia santista. A obra transformou a ligação entre o Centro e o bairro do Jabaquara, facilitando o acesso às praias e reduzindo o fluxo de veículos em áreas como a Praça dos Andradas. Até hoje, permanece como um dos eixos estruturantes de deslocamento na região.



AÇÕES DE REPARO EM CALÇADAS DA VILA MATHIAS



ANTES



DEPOIS

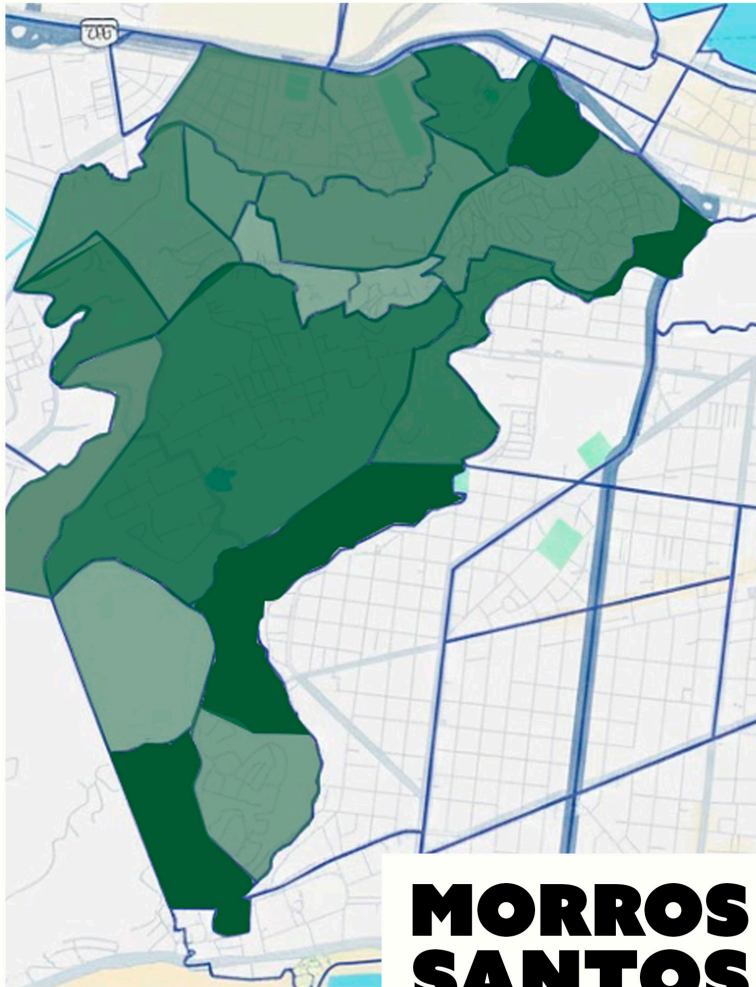

MORROS SANTOS

Largo da Caveira recebe atenção especial da Regional

A Prefeitura Regional do Morros está dando uma atenção especial ao playground do Largo da Caveira, no Morro da Penha. A área com aproximadamente 50 metros quadrados na Estrada São João Batista, possui mesa de pingue-pongue em concreto e Casinha de Tarzan, com escorregador, balanços e rede de escalada. Cinco trabalhadores farão a manutenção dos brinquedos e a pintura. O telhado da Casa do Tarzan, os balancês e a escada de acesso ao

escorregador também serão substituídos. Os serviços ainda não foram concluídos. A Prefeitura Regional dos Morros é uma área administrativa constituída pelos bairros do Morro Cachoeira, Morro Caneleira, Morro Chico de Paula, Morro Embaré, Morro Fontana, Morro Jabaquara, Morro José Menino, Morro Marapé, Morro Monte Serrat, Morro Nova Cintra, Morro Pacheco, Morro Penha, Morro Saboó, Morro Santa Maria, Morro Santa Terezinha, Morro São Bento e Vila Progresso.



Manutenção no bebedouro e substituição de torneira na Lagoa da Saudade, no Nova Cintra



Serviço de limpeza de grelhas na Rua São Roque, no São Bento



Limpeza de grelhas na Rua São Sérgio, no São Bento

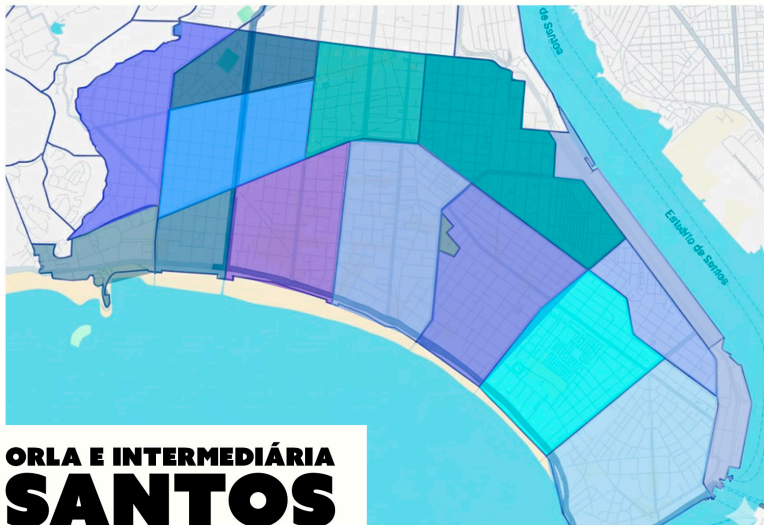

**ORLA E INTERMEDIÁRIA
SANTOS**



Equipamentos entre praças do Gonzaga ganham cores novas

A Prefeitura Regional da Zona da Orla e Intermediária está finalizando os detalhes para deixar o bairro do Gonzaga ainda mais bonito, limpo e seguro para moradores e turistas. No trecho entre as praças das Bandeiras e Independência foi executada a manutenção de equipamentos. Oito trabalhadores fizeram a pintura de três bancas, além de bancos e lixeiras. No final do ano, dentro do projeto Ilumina Santos, muitos eventos culturais acontecem por

ali e esta área recebe um fluxo de pessoas muito grande e a manutenção precisa ser constante. A Regional é uma área administrativa constituída pelos bairros da Aparecida, Boqueirão, Campo Grande, Embaré, Encruzilhada, Estuário, Gonzaga, Jabaquara, José Menino, Macuco, Marapé, Outeirinhos, Pompéia, Ponta da Praia, Porto Macuco, Porto Ponta da Praia, Vila Belmiro e Vila Hayden.

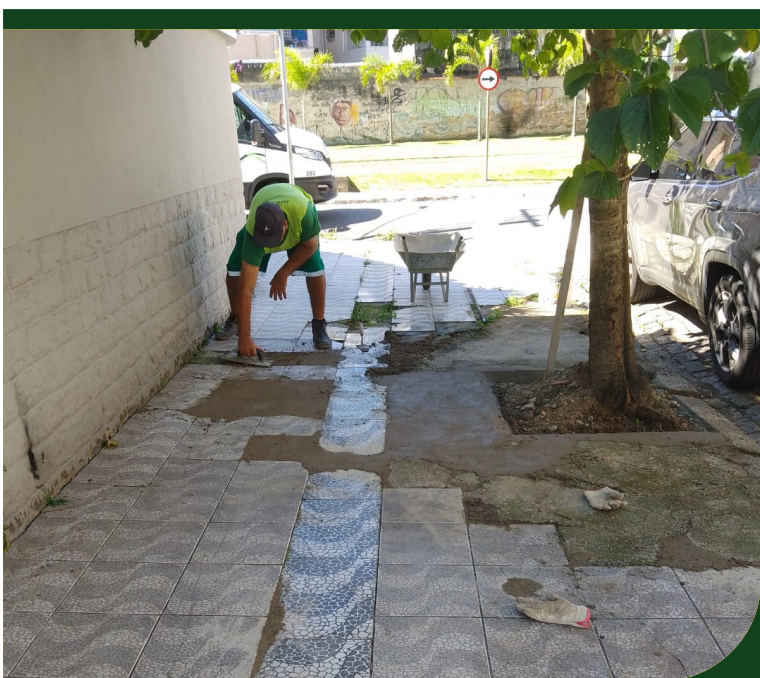

Conserto de calçada e abertura de berço na Rua Marquês de São Vicente, no Campo Grande



Reparos em calçada, esquina da Evaristo da Veiga com Teixeira de Freitas

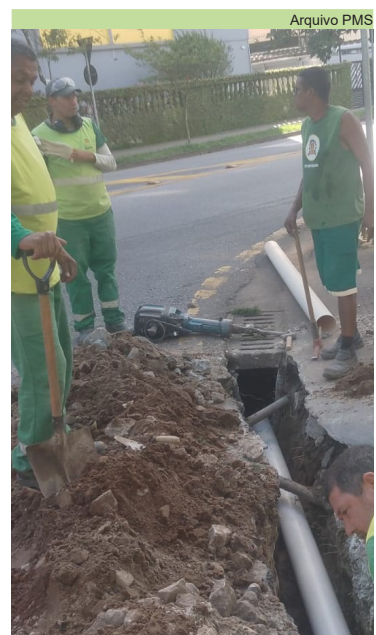

Instalação de rede de drenagem no bairro Aparecida



ZONA NOROESTE SANTOS

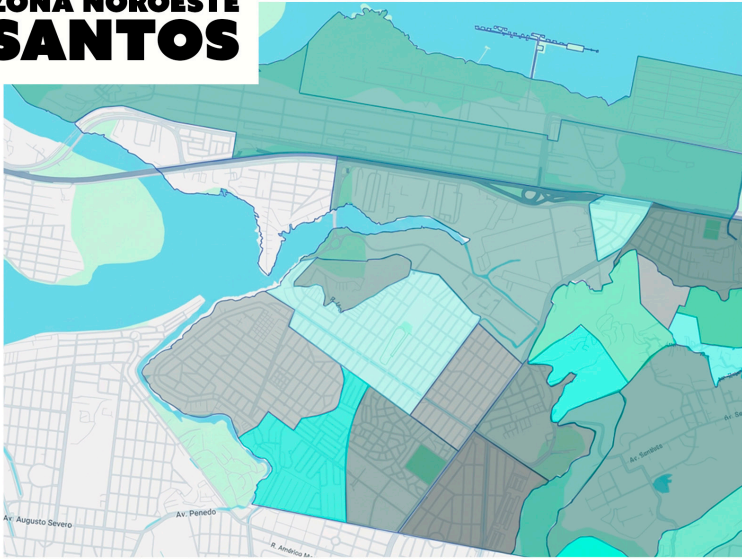

Largo José de Menezes passa por limpeza e pintura de brinquedos

A equipe de zeladoria da Prefeitura Regional da Zona Noroeste realizou a manutenção e pintura da área e equipamentos do Largo José de Menezes, no Rádio Clube. Quatro trabalhadores fizeram a poda de mato, raspção e varrição de guias e calçadas. Após esses serviços, foram pintados o quiosque, bancos e mesas do local. Toda a ação de zeladoria já foi concluída e o equipamento públi-

co está mais limpo e seguro para receber a visita dos moradores locais. A Prefeitura Regional da Zona Noroeste é uma área administrativa constituída pelos bairros da Alemoa, Areia Branca, Bom Retiro, Caneleira, Castelo, Chico de Paula, Ilhéu Alto, Piratininga, Porto Alemoa, Porto Saboó, Rádio Clube, Saboó, Santa Maria, São Jorge, São Manoel e Vila Haddad.



ANTES



DEPOIS



Amarração, esticamento e reposição de telas do alambrado do playground na Praça João Jácomo Brunetto



ANTES



DEPOIS



Arquivo PMS

Manutenção da passarela da Travessa São Jorge, no Chico de Paula



Arquivo PMS

Reparos no forro do Restaurante Bom Prato, no Chico de Paula



Drenagem

Desassoreamento mecânico melhora drenagem em canal da Pinheiro Machado

A Prefeitura de Santos realizou, nos últimos dias, os serviços de desassoreamento mecânico no canal localizado na Avenida Senador Pinheiro Machado, como parte das ações permanentes de manutenção do sistema de drenagem urbana da Cidade.

Os trabalhos foram realizados por equipes da Prodesan, com supervisão da Secretaria das Prefeituras Regionais (Sepref), e envolvem a remoção mecanizada de sedimentos, lodo e resíduos acumulados no leito do canal.

A intervenção tem como principal objetivo melhorar o escoamento

das águas pluviais, reduzindo o risco de alagamentos, especialmente em períodos de chuvas intensas. Além disso, o desassoreamento contribui para a preservação da estrutura do canal, melhora as condições ambientais e reforça a segurança e o bem-estar da população que circula pela região.

As ações integram o cronograma contínuo de zeladoria urbana do Município, que prioriza pontos estratégicos da malha de drenagem para garantir o bom funcionamento dos canais e a prevenção de transtornos à população.



Pavimentação

Manutenção asfáltica garante segurança viária no Rádio Clube

Com foco na melhoria da segurança viária e no conforto dos usuários, a Prefeitura de Santos executa manutenção asfáltica na Praça Doutor Jerônimo La Terza, no Rádio Club, na altura do nº 225. As intervenções são feitas por equipes da Prodesan, com supervisão da Secretaria das Prefeituras Regionais (Sepref), e incluem a recomposição do pavimento, correção de irregularidades e me-

lhorias nas condições de tráfego da via.

A manutenção tem como objetivo garantir mais segurança e conforto a motoristas, ciclistas e pedestres, além de contribuir para a conservação da malha viária e a fluidez do trânsito na região. As ações integram o cronograma contínuo de zeladoria urbana do Município, que atua de forma preventiva e corretiva em diversos bairros da Cidade.



QUEM FOI?

Jerônimo La Terza

O Dr. Jerônimo La Terza nasceu em São Paulo, em 18 de outubro de 1902. Realizou seus estudos no Ginásio do Estado e graduou-se pela Faculdade de Medicina de São Paulo. Radicado em Santos, cidade onde viveu a maior parte de sua vida, construiu uma trajetória marcada pela dedicação à saúde pública e à medicina. Atuou como médico do Hospital da Sociedade Portuguesa de Beneficência, chefiou o Serviço de Ginecologia da Santa Casa da Misericórdia de Santos e também integrou o corpo clínico da Assistência à Infância Desvalida, atual Casa da Criança. Foi ainda um dos sócios fundadores da Associação dos Médicos de Santos. Faleceu em 1961.



Área Continental

Programação de zeladoria

16/12/2025

| Bairro | Logradouro | Nº Início | Nº Término | Solicitação | Início | Término |
|---------|----------------------|-----------|------------|---|------------|------------|
| Caruara | Rua Vila Rica | Início | Fim | Concretagem de sargeta | 15/12/2025 | 20/12/2025 |
| Caruara | Pref.ac | Início | Fim | Instalação de telhas | 15/12/2025 | 20/12/2025 |
| Caruara | Rua Trusilva | Início | Fim | Serviços de limpeza de caixas e valas | 16/12/2025 | 16/12/2025 |
| Caruara | Rua Maria das Graças | Início | Fim | Serviços de limpeza de caixas e valas | 17/12/2025 | 17/12/2025 |
| Caruara | Rua Vila Rica | Início | Fim | Serviços de limpeza de caixas e valas | 17/12/2025 | 17/12/2025 |
| Caruara | Rua Antônio Malvão | Início | Fim | Serviços de limpeza de caixas e valas | 18/12/2025 | 18/12/2025 |
| Caruara | Rua João Torres | Início | Fim | Serviços de limpeza de caixas e valas | 19/12/2025 | 19/12/2025 |
| Caruara | Rua Daniel Gomes | Início | Fim | Serviços de limpeza de caixas e valas | 19/12/2025 | 19/12/2025 |
| Caruara | Ume judoca | Início | Fim | Serviços de roçada | 16/12/2025 | 16/12/2025 |
| Caruara | Rua Castelo Branco | Início | Fim | Serviços de roçada | 17/12/2025 | 17/12/2025 |
| Caruara | Rua Dorothy Murdocco | Início | Fim | Serviços de roçada | 17/12/2025 | 17/12/2025 |
| Caruara | Rua Andrade Soares | Início | Fim | Serviços de roçada | 18/12/2025 | 18/12/2025 |
| Caruara | Praça Encarnacion | Início | Fim | Serviços de roçada | 19/12/2025 | 19/12/2025 |
| Caruara | Escola Total | Início | Fim | Serviços de roçada | 20/12/2025 | 20/12/2025 |
| Caruara | Rua Andrade Soares | Início | Fim | Serviços de limpeza entorno dos contentores | 16/12/2025 | 16/12/2025 |
| Caruara | Rua Tamoio | Início | Fim | Serviços de limpeza entorno dos contentores | 16/12/2025 | 16/12/2025 |
| Caruara | Rua Trusilva | Início | Fim | Serviços de limpeza entorno dos contentores | 16/12/2025 | 16/12/2025 |
| Caruara | Rua Maria das Graças | Início | Fim | Serviços de limpeza entorno dos contentores | 16/12/2025 | 16/12/2025 |
| Caruara | Rua Vila Rica | Início | Fim | Serviços de limpeza entorno dos contentores | 16/12/2025 | 16/12/2025 |
| Caruara | Rua Antônio Malvão | Início | Fim | Serviços de limpeza entorno dos contentores | 16/12/2025 | 16/12/2025 |
| Caruara | Rua Daniel Gomes | Início | Fim | Serviços de limpeza entorno dos contentores | 16/12/2025 | 16/12/2025 |



Programação de zeladoria

16/12/2025

| | | | | | | | |
|---------|----------------------------------|--------|-----|--|---|------------|------------|
| Caruara | Rua Galvão | Início | Fim | | Serviços de limpeza entorno dos contentores | 17/12/2025 | 17/12/2025 |
| Caruara | Rua Particular D | Início | Fim | | Serviços de limpeza entorno dos contentores | 17/12/2025 | 17/12/2025 |
| Caruara | Marginal | Início | Fim | | Serviços de limpeza entorno dos contentores | 17/12/2025 | 17/12/2025 |
| Caruara | Rua Maria Amélia | Início | Fim | | Serviços de limpeza entorno dos contentores | 17/12/2025 | 17/12/2025 |
| Caruara | Rua Particular A | Início | Fim | | Serviços de limpeza entorno dos contentores | 17/12/2025 | 17/12/2025 |
| Caruara | Rua Particular C | Início | Fim | | Serviços de limpeza entorno dos contentores | 17/12/2025 | 17/12/2025 |
| Caruara | Rua Tupi | Início | Fim | | serviços de limpeza entorno dos contentores | 17/12/2025 | 17/12/2025 |
| Caruara | Rua Caramuru | Início | Fim | | Serviços de limpeza entorno dos contentores | 18/12/2025 | 18/12/2025 |
| Caruara | Rua Sílvia Regina | Início | Fim | | serviços de limpeza entorno dos contentores | 18/12/2025 | 18/12/2025 |
| Caruara | Rua Oito | Início | Fim | | Serviços de limpeza entorno dos contentores | 18/12/2025 | 18/12/2025 |
| Caruara | Rua Castelo Branco | Início | Fim | | Serviços de limpeza entorno dos contentores | 18/12/2025 | 18/12/2025 |
| Caruara | Rua Dorothy Murdoco | Início | Fim | | Serviços de limpeza entorno dos contentores | 18/12/2025 | 18/12/2025 |
| Caruara | Travessa Antônio Mineiro | Início | Fim | | Serviços de limpeza entorno dos contentores | 18/12/2025 | 18/12/2025 |
| Caruara | Rua Palmas | Início | Fim | | Serviços de limpeza entorno dos contentores | 19/12/2025 | 19/12/2025 |
| Caruara | Rua Oliveira | Início | Fim | | Serviços de limpeza entorno dos contentores | 19/12/2025 | 19/12/2025 |
| Caruara | Rua Itapora | Início | Fim | | Serviços de limpeza entorno dos contentores | 19/12/2025 | 19/12/2025 |
| Caruara | Rua Julio Murdoco | Início | Fim | | Serviços de limpeza entorno dos contentores | 19/12/2025 | 19/12/2025 |
| Caruara | Rua Caramuru (lado Escola Total) | Início | Fim | | Serviços de limpeza entorno dos contentores | 19/12/2025 | 19/12/2025 |
| Caruara | Rua João Torres | Início | Fim | | Serviços de limpeza entorno dos contentores | 19/12/2025 | 19/12/2025 |
| Caruara | Rua Xavantes (lado do Judoca) | Início | Fim | | Serviços de limpeza entorno dos contentores | 19/12/2025 | 19/12/2025 |
| Caruara | Rua São José | Início | Fim | | Serviços de limpeza entorno dos contentores | 20/12/2025 | 20/12/2025 |
| Caruara | Rua Tapuia | Início | Fim | | Serviços de limpeza entorno dos contentores | 20/12/2025 | 20/12/2025 |
| Caruara | Rua Particular B | Início | Fim | | Serviços de limpeza entorno dos contentores | 20/12/2025 | 20/12/2025 |
| Caruara | Travessa Antônio Mineiro | Início | Fim | | Serviços de limpeza entorno dos contentores | 20/12/2025 | 20/12/2025 |



Programação de zeladoria

16/12/2025

| | | | | | | | |
|---------|----------------------|--------|-----|--|-------------------------|------------|------------|
| Caruara | Rua Andrades Soares | Início | Fim | | Serviços de cata trecos | 16/12/2025 | 16/12/2025 |
| Caruara | Rua Tamoio | Início | Fim | | Serviços de cata trecos | 16/12/2025 | 16/12/2025 |
| Caruara | Rua Trusilva | Início | Fim | | Serviços de cata trecos | 16/12/2025 | 16/12/2025 |
| Caruara | Rua Maria das Graças | Início | Fim | | Serviços de cata trecos | 16/12/2025 | 16/12/2025 |
| Caruara | Rua Vila Rica | Início | Fim | | Serviços de cata trecos | 16/12/2025 | 16/12/2025 |
| Caruara | Rua Castelo Branco | Início | Fim | | Serviços de cata trecos | 16/12/2025 | 16/12/2025 |
| Caruara | Rua Oito | Início | Fim | | Serviços de cata trecos | 16/12/2025 | 16/12/2025 |
| Caruara | Rua Silvia Regina | Início | Fim | | Serviços de cata trecos | 16/12/2025 | 16/12/2025 |
| Caruara | Rua Um | Início | Fim | | Serviços de cata trecos | 17/12/2025 | 17/12/2025 |
| Caruara | Rua Dois | Início | Fim | | Serviços de cata trecos | 17/12/2025 | 17/12/2025 |
| Caruara | Rua Três | Início | Fim | | Serviços de cata trecos | 17/12/2025 | 17/12/2025 |
| Caruara | Rua Quatro | Início | Fim | | Serviços de cata trecos | 17/12/2025 | 17/12/2025 |
| Caruara | Rua Cinco | Início | Fim | | Serviços de cata trecos | 17/12/2025 | 17/12/2025 |
| Caruara | Rua Seis | Início | Fim | | Serviços de cata trecos | 17/12/2025 | 17/12/2025 |
| Caruara | Rua São José | Início | Fim | | Serviços de cata trecos | 17/12/2025 | 17/12/2025 |
| Caruara | Rua Tupi | Início | Fim | | Serviços de cata trecos | 17/12/2025 | 17/12/2025 |
| Caruara | Rua Tapuia | Início | Fim | | Serviços de cata trecos | 17/12/2025 | 17/12/2025 |
| Caruara | Rua Xavantes | Início | Fim | | Serviços de cata trecos | 19/12/2025 | 19/12/2025 |
| Caruara | Rua Galvão | Início | Fim | | Serviços de cata trecos | 19/12/2025 | 19/12/2025 |
| Caruara | Rua Particular A | Início | Fim | | Serviços de cata trecos | 19/12/2025 | 19/12/2025 |
| Caruara | Rua Particular C | Início | Fim | | Serviços de cata trecos | 19/12/2025 | 19/12/2025 |
| Caruara | Rua Particular D | Início | Fim | | Serviço de cata trecos | 19/12/2025 | 19/12/2025 |
| Caruara | Rua Maria Amélia | Início | Fim | | Serviços de cata trecos | 19/12/2025 | 19/12/2025 |
| Caruara | Marginal | Início | Fim | | Serviços de cata trecos | 19/12/2025 | 19/12/2025 |
| Caruara | Rua Antônio Mineiro | Início | Fim | | Serviços de cata trecos | 19/12/2025 | 19/12/2025 |



Programação de zeladoria

16/12/2025

| | | | | | | | |
|--------------|--------------------------|--------|-----|--|--|------------|------------|
| Caruara | Travessa Antônio Mineiro | Início | Fim | | Serviços de cata trecos | 19/12/2025 | 19/12/2025 |
| Caruara | Rua Dorothy Murdoch | Início | Fim | | Serviços de cata trecos | 20/12/2025 | 20/12/2025 |
| Caruara | Rua Vila Rica | Início | Fim | | Serviços de cata trecos | 20/12/2025 | 20/12/2025 |
| Caruara | Rua Castelo Branco | Início | Fim | | Serviços de cata trecos | 20/12/2025 | 20/12/2025 |
| Caruara | Rua Tapuia | Início | Fim | | Serviços de cata trecos | 20/12/2025 | 20/12/2025 |
| Caruara | Rua São José | Início | Fim | | Serviços de cata trecos | 20/12/2025 | 20/12/2025 |
| Caruara | Rua andrade soares | Início | Fim | | Drenagem | 15/12/2025 | 18/12/2025 |
| Caruara | Rua particular C | 0 | 0 | | Drenagem | 15/12/2025 | 18/12/2025 |
| Ilha Diana | Praça Principal | Início | Fim | | Serviços diários de limpeza de vias públicas | 15/12/2025 | 19/12/2025 |
| Ilha Diana | Rua Principal | Início | Fim | | Serviços diários de limpeza de vias públicas | 15/12/2025 | 19/12/2025 |
| Ilha Diana | Praça | Início | Fim | | Reforma do Pier | 15/12/2025 | 20/12/2025 |
| Iri Alto | Rua Principal | Início | Fim | | Serviços de cata trecos | 18/12/2025 | 18/12/2025 |
| Iri Baixo | Rua Principal | Início | Fim | | serviço de cata trecos | 18/12/2025 | 18/12/2025 |
| Iri Baixo | Rua A | Início | Fim | | Serviços de cata trecos | 18/12/2025 | 18/12/2025 |
| Iri Baixo | Rua B | Início | Fim | | Serviços de cata trecos | 18/12/2025 | 18/12/2025 |
| Monte Cabrão | Rua Principal | Início | Fim | | Serviços de cata trecos | 18/12/2025 | 18/12/2025 |
| Monte Cabrão | Rua Manoel Fereze | Início | Fim | | Serviços de cata trecos | 18/12/2025 | 18/12/2025 |
| Monte Cabrão | Rua Manoel Celestino | Início | Fim | | Serviço de cata trecos | 18/12/2025 | 18/12/2025 |
| Monte Cabrão | Rua Anderson Silva | Início | Fim | | Serviço de cata trecos | 18/12/2025 | 18/12/2025 |
| Monte Cabrão | Rua Caminho Gutierrez | Início | Fim | | serviço de cata trecos | 18/12/2025 | 18/12/2025 |
| Monte Cabrão | Quadra guitirres | Início | Fim | | Instalação de manilha e caixa de passagem | 15/12/2025 | 19/12/2025 |
| Monte Cabrão | Rua Manoel Fereze | Início | Fim | | Concretagem do Caminho | 15/12/2025 | 19/12/2025 |
| Monte Cabrão | Rua Anderson Silva | Início | Fim | | Drenagem | 15/12/2025 | 18/12/2025 |
| Quilombo | Rua Principal | Início | Fim | | Serviços de cata trecos | 17/12/2025 | 17/12/2025 |



Centro Histórico

Programação de zeladoria

16/12/2025

| Bairro | Logradouro | Nº Início | Nº Término | Solicitação | Início | Término |
|--------|---|-----------|------------|-------------------------------------|------------|------------|
| Centro | Rua Amador Bueno | 17 | 17 | Reparo na calçada | 15/12/2025 | 23/12/2025 |
| Centro | Rua Amador Bueno | 83 | 83 | Troca de tampa de caixa de passagem | 15/12/2025 | 23/12/2025 |
| Centro | Avenida Senador Feijó | 137 | 137 | Troca de tampa de caixa de passagem | 15/12/2025 | 23/12/2025 |
| Centro | Avenida Senador Feijó | 163 | 163 | Reparo na calçada | 15/12/2025 | 23/12/2025 |
| Centro | Avenida Senador Feijó | 216 | 216 | Reparo na calçada | 15/12/2025 | 23/12/2025 |
| Centro | Rua Cidade de Toledo | 17 | 17 | Troca de lixeira | 15/12/2025 | 23/12/2025 |
| Centro | Rua General Câmara | Início | Fim | Caiação de postes | 15/12/2025 | 23/12/2025 |
| Centro | Rua General Câmara | Início | Fim | Caiação de guias | 15/12/2025 | 23/12/2025 |
| Centro | Praça dos Andradas | Início | Fim | Corte de grama | 15/12/2025 | 23/12/2025 |
| Centro | Praça Barão do Rio Branco | Início | Fim | Corte de grama | 15/12/2025 | 23/12/2025 |
| Centro | Praça Outeiro de Santa Catarina | Início | Fim | Corte de grama | 15/12/2025 | 23/12/2025 |
| Centro | Praça Patriarca José Bonifácio | Início | Fim | Corte de grama | 15/12/2025 | 23/12/2025 |
| Centro | Praça da República | Início | Fim | Corte de grama | 15/12/2025 | 23/12/2025 |
| Centro | Praça da República | Início | Fim | Caiação de postes | 15/12/2025 | 23/12/2025 |
| Centro | Praça da República | Início | Fim | Caiação de guias | 15/12/2025 | 23/12/2025 |
| Centro | Praça Mauro Tenente Batista | Início | Fim | Corte de grama | 15/12/2025 | 23/12/2025 |
| Centro | Praça Manoel de Almeida (ao lado do elevador) | Início | Fim | Corte de grama | 15/12/2025 | 23/12/2025 |
| Centro | Praça Manoel de Almeida (Em frente da Regional) | Início | Fim | Corte de grama | 15/12/2025 | 23/12/2025 |
| Centro | Rua Visconde de São Leopoldo | Início | Fim | Corte de grama | 15/12/2025 | 23/12/2025 |
| Centro | Rua Tuyuti | Início | Fim | Caiação de Mureta | 15/12/2025 | 23/12/2025 |



Programação de zeladoria

16/12/2025

| | | | | | | | |
|--------|----------------------------------|--------|-----|--|-----------------|------------|------------|
| Centro | Rua Tuyuti | Início | Fim | | Corte de grama | 15/12/2025 | 23/12/2025 |
| Centro | Avenida Getúlio Dornelles Vargas | Início | Fim | | Remoção de mato | 16/12/2025 | 16/12/2025 |
| Centro | Avenida João Pessoa | Início | Fim | | Remoção de mato | 16/12/2025 | 16/12/2025 |
| Centro | Avenida São Francisco | Início | Fim | | Remoção de mato | 16/12/2025 | 16/12/2025 |
| Centro | Avenida Senador Feijó | Início | Fim | | Remoção de mato | 16/12/2025 | 16/12/2025 |
| Centro | Avenida Visconde de São Leopoldo | Início | Fim | | Remoção de mato | 16/12/2025 | 16/12/2025 |
| Centro | Avenida Xavier da Silveira | Início | Fim | | Remoção de mato | 16/12/2025 | 16/12/2025 |
| Centro | Praça Antonio Telles | Início | Fim | | Remoção de mato | 16/12/2025 | 16/12/2025 |
| Centro | Praça Barão do Rio Branco | Início | Fim | | Remoção de mato | 16/12/2025 | 16/12/2025 |
| Centro | Praça Corrêa de Mello | Início | Fim | | Remoção de mato | 16/12/2025 | 16/12/2025 |
| Centro | Praça da República | Início | Fim | | Remoção de mato | 16/12/2025 | 16/12/2025 |
| Centro | Praça dos Andradas | Início | Fim | | Remoção de mato | 16/12/2025 | 16/12/2025 |
| Centro | Praça Ruy Barbosa | Início | Fim | | Remoção de mato | 16/12/2025 | 16/12/2025 |
| Centro | Praça Visconde de Mauá | Início | Fim | | Remoção de mato | 16/12/2025 | 16/12/2025 |
| Centro | Rua Amador Bueno | Início | Fim | | Remoção de mato | 16/12/2025 | 16/12/2025 |
| Centro | Rua Augusto Severo | Início | Fim | | Remoção de mato | 16/12/2025 | 16/12/2025 |
| Centro | Rua Bittencourt | Início | Fim | | Remoção de mato | 16/12/2025 | 16/12/2025 |
| Centro | Rua Braz Cubas | Início | Fim | | Remoção de mato | 16/12/2025 | 16/12/2025 |
| Centro | Rua Cidade de Toledo | Início | Fim | | Remoção de mato | 16/12/2025 | 16/12/2025 |
| Centro | Rua Conde D'Eu | Início | Fim | | Remoção de mato | 16/12/2025 | 16/12/2025 |
| Centro | Rua do Comércio | Início | Fim | | Remoção de mato | 16/12/2025 | 16/12/2025 |
| Centro | Rua Dom Pedro II | Início | Fim | | Remoção de mato | 16/12/2025 | 16/12/2025 |
| Centro | Rua Frei Gaspar | Início | Fim | | Remoção de mato | 16/12/2025 | 16/12/2025 |
| Centro | Rua General Câmara | Início | Fim | | Remoção de mato | 16/12/2025 | 16/12/2025 |
| Centro | Rua Gonçalves Dias | Início | Fim | | Remoção de mato | 16/12/2025 | 16/12/2025 |



Programação de zeladoria











16/12/2025

| | | | | | | | |
|--------------|---|--------|-----|--|-------------------------------------|------------|------------|
| Centro | Rua Itororó | Início | Fim | | Remoção de mato | 16/12/2025 | 16/12/2025 |
| Centro | Rua Martim Affonso | Início | Fim | | Remoção de mato | 16/12/2025 | 16/12/2025 |
| Centro | Rua Riachuelo | Início | Fim | | Remoção de mato | 16/12/2025 | 16/12/2025 |
| Centro | Rua Tuyuti | Início | Fim | | Remoção de mato | 16/12/2025 | 16/12/2025 |
| Centro | Rua Visconde de Embaré | Início | Fim | | Remoção de mato | 16/12/2025 | 16/12/2025 |
| Centro | Rua Visconde do Rio Branco | Início | Fim | | Remoção de mato | 16/12/2025 | 16/12/2025 |
| Centro | Rua 15 de Novembro | Início | Fim | | Remoção de mato | 16/12/2025 | 16/12/2025 |
| Centro | Rua Rubião Júnior | Início | Fim | | Drenagem | 15/12/2025 | 18/12/2025 |
| Centro | Praça Jose Bonifácio (Fórum) | Início | Fim | | Manutenção Asfáltica | 16/12/2025 | 16/12/2025 |
| Paquetá | Avenida João Pessoa | Início | Fim | | Corte de grama | 15/12/2025 | 23/12/2025 |
| Valongo | Largo Marquês de Monte Alegre (Santuário do Valongo) | Início | Fim | | Corte de grama | 15/12/2025 | 23/12/2025 |
| Valongo | Rua Marquês do Herval | Início | Fim | | Remoção de mato | 16/12/2025 | 16/12/2025 |
| Valongo | Rua São Bento | Início | Fim | | Remoção de mato | 16/12/2025 | 16/12/2025 |
| Valongo | Rua Senador Christiano Ottoni | Início | Fim | | Remoção de mato | 16/12/2025 | 16/12/2025 |
| Vila Mathias | Rua Anna Costa | 21 | 21 | | Reparo na calçada | 15/12/2025 | 23/12/2025 |
| Vila Mathias | Avenida Conselheiro Nébias | 344 | 344 | | Reparo na calçada | 15/12/2025 | 23/12/2025 |
| Vila Mathias | Avenida Conselheiro Nébias | 346 | 346 | | Reparo na calçada | 15/12/2025 | 23/12/2025 |
| Vila Mathias | Avenida Conselheiro Nébias | 348 | 348 | | Reparo na calçada | 15/12/2025 | 23/12/2025 |
| Vila Mathias | Avenida Conselheiro Nébias | 364 | 364 | | Reparo na calçada | 15/12/2025 | 23/12/2025 |
| Vila Mathias | Avenida Conselheiro Nébias | 366 | 366 | | Reparo na calçada em torno do poste | 15/12/2025 | 23/12/2025 |
| Vila Mathias | Avenida Francisco Manoel | Início | Fim | | Corte de grama | 15/12/2025 | 23/12/2025 |
| Vila Mathias | Avenida Pinheiro Machado (Da Avenida Anna Costa até Santa Casa) | Início | Fim | | Corte de grama | 15/12/2025 | 23/12/2025 |
| Vila Mathias | Avenida Waldemar Leão | Início | Fim | | Corte de grama | 15/12/2025 | 23/12/2025 |



Programação de zeladoria

16/12/2025

| | | | | | | | |
|--------------|---|--------|-----|--|---------------------------------|------------|------------|
| Vila Mathias | Praça André Freire | Início | Fim |  | Corte de grama | 15/12/2025 | 23/12/2025 |
| Vila Mathias | Praça André Freire (Recanto do Sindicato dos Trabalhadores) | Início | Fim |  | Corte de grama | 15/12/2025 | 23/12/2025 |
| Vila Mathias | Praça Belmiro Ribeiro | Início | Fim |  | Corte de grama | 15/12/2025 | 23/12/2025 |
| Vila Mathias | Rua Luiza Macuco | 202 | 202 |  | Reparo na calçada | 15/12/2025 | 23/12/2025 |
| Vila Mathias | Rua Luiza Macuco x Rua da Constituição | Início | Fim |  | Troca de meio fio | 15/12/2025 | 23/12/2025 |
| Vila Mathias | Rua Lucas Fortunato | 189 | 189 |  | Reparo na calçada | 15/12/2025 | 23/12/2025 |
| Vila Mathias | Rua Lucas Fortunato | 198 | 198 |  | Reparo na calçada | 15/12/2025 | 23/12/2025 |
| Vila Mathias | Rua Lucas Fortunato x Rua Antonio Bento | Início | Fim |  | Reparo em torno da boca de lobo | 15/12/2025 | 23/12/2025 |
| Vila Mathias | Rua Luiz de Camões | 60 | 60 |  | Manutenção Asfáltica | 16/12/2025 | 16/12/2025 |
| Vila Mathias | Rua Luiz de Camões x Rua Xavier Pinheiro | Início | Fim |  | Manutenção Asfáltica | 16/12/2025 | 16/12/2025 |
| Vila Nova | Rua da Constituição | 331 | 331 | | Caiação do meio fio | 15/12/2025 | 23/12/2025 |
| Vila Nova | Rua da Constituição | 331 | 331 | | Caiação de postes | 15/12/2025 | 23/12/2025 |
| Vila Nova | Rua da Constituição | 350 | 350 | | Caiação do meio fio | 15/12/2025 | 23/12/2025 |
| Vila Nova | Rua da Constituição | 350 | 350 | | Caiação de postes | 15/12/2025 | 23/12/2025 |
| Vila Nova | Recanto Nagasaki | Início | Fim | | Corte de grama | 15/12/2025 | 23/12/2025 |
| Vila Nova | Av. Campos Sales | 53 | 53 | | Manutenção Asfáltica | 16/12/2025 | 16/12/2025 |
| Vila Nova | Av. Campos Sales | 153 | 153 | | Manutenção Asfáltica | 16/12/2025 | 16/12/2025 |
| Vila Nova | Av. Campos Sales x Av. Conselheiro Nebias | Início | Fim | | Manutenção Asfáltica | 16/12/2025 | 16/12/2025 |
| Vila Nova | Rua Bittencourt | 149 | 149 | | Manutenção Asfáltica | 16/12/2025 | 16/12/2025 |



Morros

Programação de zeladoria

16/12/2025

| Bairro | Logradouro | Nº Início | Nº Término | Solicitação | Início | Término |
|-------------------|---|-----------|------------|---|------------|------------|
| Morro Caneleira | Alameda Prefeito José Gomes | Início | Fim | Caição de meio fio e muretas | 15/12/2025 | 20/12/2025 |
| Morro Jabaquara | Rua Eng. José Garcia da Silveira | 9 | 9 | Manutenção de escada e rede de drenagem | 15/12/2025 | 20/12/2025 |
| Morro Jabaquara | Rua Professor Celso Cunha x Escadaria São Caetano | Início | Fim | Manutenção de escada e guarda corpo | 15/12/2025 | 20/12/2025 |
| Morro Jabaquara | Escadaria José Fernandes Cruz | Início | Fim | Corte de mato | 15/12/2025 | 20/12/2025 |
| Morro José Menino | Rua Sete | 1995 | 1995 | Muro de contenção | 15/12/2025 | 20/12/2025 |
| Morro José Menino | Rua Carlos Alberto Curado | Início | Fim | Modificação no sistema de grelhas | 15/12/2025 | 20/12/2025 |
| Morro José Menino | Caminho Doutor Geraldo Soares Novaes | Início | Fim | Remoção de mato | 16/12/2025 | 16/12/2025 |
| Morro José Menino | Caminho F | Início | Fim | Remoção de mato | 16/12/2025 | 16/12/2025 |
| Morro José Menino | Rua A | Início | Fim | Remoção de mato | 16/12/2025 | 16/12/2025 |
| Morro José Menino | Rua B | Início | Fim | Remoção de mato | 16/12/2025 | 16/12/2025 |
| Morro José Menino | Rua Doutor Carlos Alberto Curado | Início | Fim | Remoção de mato | 16/12/2025 | 16/12/2025 |
| Morro José Menino | Rua Doutor José Azevedo Canto | Início | Fim | Remoção de mato | 16/12/2025 | 16/12/2025 |
| Morro José Menino | Rua F | Início | Fim | Remoção de mato | 16/12/2025 | 16/12/2025 |
| Morro José Menino | Rua H | Início | Fim | Remoção de mato | 16/12/2025 | 16/12/2025 |
| Morro José Menino | Rua Pedro Borges Gonçalves | Início | Fim | Remoção de mato | 16/12/2025 | 16/12/2025 |



Programação de zeladoria

16/12/2025

| | | | | | | | |
|-------------------|--|--------|-----|--|--------------------------------------|------------|------------|
| Morro José Menino | Rua Pedro Borges Gonçalves | Início | Fim | | Remoção de mato | 16/12/2025 | 16/12/2025 |
| Morro José Menino | Servidão de passagem 12 | Início | Fim | | Remoção de mato | 16/12/2025 | 16/12/2025 |
| Morro José Menino | Servidão de passagem 16 | Início | Fim | | Remoção de mato | 16/12/2025 | 16/12/2025 |
| Morro José Menino | Servidão de passagem 22 | Início | Fim | | Remoção de mato | 16/12/2025 | 16/12/2025 |
| Morro José Menino | Servidão de passagem 24 | Início | Fim | | Remoção de mato | 16/12/2025 | 16/12/2025 |
| Morro José Menino | Servidão de passagem 26 | Início | Fim | | Remoção de mato | 16/12/2025 | 16/12/2025 |
| Morro José Menino | Servidão de passagem 36 | Início | Fim | | Remoção de mato | 16/12/2025 | 16/12/2025 |
| Morro José Menino | Servidão de passagem 43 | Início | Fim | | Remoção de mato | 16/12/2025 | 16/12/2025 |
| Morro José Menino | Servidão de passagem 47 | Início | Fim | | Remoção de mato | 16/12/2025 | 16/12/2025 |
| Morro José Menino | Servidão de passagem 50 | Início | Fim | | Remoção de mato | 16/12/2025 | 16/12/2025 |
| Morro José Menino | Servidão de passagem 55 | Início | Fim | | Remoção de mato | 16/12/2025 | 16/12/2025 |
| Morro José Menino | Servidão de passagem 59 | Início | Fim | | Remoção de mato | 16/12/2025 | 16/12/2025 |
| Morro José Menino | Vieira 02 - Morro José Menino | Início | Fim | | Remoção de mato | 16/12/2025 | 16/12/2025 |
| Morro Marapé | Rua Nilo Peçanha x Av. Francisco de Souza Dantas | Início | Fim | | Manutenção de escada | 15/12/2025 | 20/12/2025 |
| Morro Marapé | Av. Dr. Antônio Manoel de Carvalho | Início | Fim | | Caiçação de muros, postes e meio fio | 15/12/2025 | 20/12/2025 |
| Morro Nova Cintra | Lagoa da Saudade | Início | Fim | | Manutenção dos quiosques | 15/12/2025 | 20/12/2025 |
| Morro Nova Cintra | Lagoa da Saudade | Início | Fim | | Lavagem dos quiosques | 15/12/2025 | 20/12/2025 |
| Morro Nova Cintra | Lagoa da Saudade | Início | Fim | | Pintura dos quiosques | 15/12/2025 | 20/12/2025 |
| Morro Nova Cintra | Lagoa da Saudade | Início | Fim | | Pintura das vias da praça | 15/12/2025 | 20/12/2025 |



Programação de zeladoria

16/12/2025

| | | | | | | | |
|-------------------|---------------------------------------|--------|-----|--|--|------------|------------|
| Morro Nova Cintra | Lagoa da Saudade | Início | Fim | | Pintura do monumento | 15/12/2025 | 20/12/2025 |
| Morro Nova Cintra | Lagoa da Saudade | Início | Fim | | Lavagem dos banheiros | 15/12/2025 | 20/12/2025 |
| Morro Nova Cintra | Lagoa da Saudade | Início | Fim | | Limpeza do fraldário | 15/12/2025 | 20/12/2025 |
| Morro Nova Cintra | Lagoa da Saudade | Início | Fim | | Limpeza do playground | 15/12/2025 | 20/12/2025 |
| Morro Nova Cintra | Lagoa da Saudade | Início | Fim | | Rastelagem | 15/12/2025 | 20/12/2025 |
| Morro Nova Cintra | Rua Dr. Oseas Barbosa | 71 | 71 | | Manutenção em edificação | 15/12/2025 | 20/12/2025 |
| Morro Nova Cintra | Rua Doze | Início | Fim | | Manutenção na rede de drenagem | 15/12/2025 | 20/12/2025 |
| Morro Nova Cintra | AV Dr. Manuel de Carvalho | Início | Fim | | Corte de grama na rotatória | 15/12/2025 | 20/12/2025 |
| Morro Nova Cintra | Lagoa da Saudade | Início | Fim | | Manutenção da ponte | 15/12/2025 | 20/12/2025 |
| Morro Nova Cintra | Avenida Santista | 180 | 180 | | Construção de coluna | 15/12/2025 | 20/12/2025 |
| Morro Pehna | Rua Três | 150 | 150 | | Manutenção policlínica | 15/12/2025 | 20/12/2025 |
| Morro Santa Maria | Rua 8 | Início | Fim | | Manutenção de praça | 15/12/2025 | 20/12/2025 |
| Morro Santa Maria | Travessa 17 | 35 | 35 | | Muro de contenção | 15/12/2025 | 20/12/2025 |
| Morro Santa Maria | Rua 1 | Início | Fim | | Manutenção de praças | 15/12/2025 | 20/12/2025 |
| Morro Santa Maria | Vila Israel | Início | Fim | | Confecção e instalação de duas traves de gol na quadra | 15/12/2025 | 20/12/2025 |
| Morro Santa Maria | Travessa 10 | Início | Fim | | Revitalização de escadaria | 15/12/2025 | 20/12/2025 |
| Morro Santa Maria | Travessa 10 | Início | Fim | | Instalação de corrimão | 15/12/2025 | 20/12/2025 |
| Morro Santa Maria | Avenida João Belchior Marques Goulart | Início | Fim | | Remoção de mato | 16/12/2025 | 16/12/2025 |



Programação de zeladoria

16/12/2025

| | | | | | | | |
|-------------------|--|--------|-----|--|---|------------|------------|
| Morro Santa Maria | Rua Albino dos Santos | Início | Fim | | Remoção de mato | 16/12/2025 | 16/12/2025 |
| Morro Santa Maria | Rua Ana Paula Vireilha da Costa Ramos | Início | Fim | | Remoção de mato | 16/12/2025 | 16/12/2025 |
| Morro Santa Maria | Rua Hilário Garcia Carvalho | Início | Fim | | Remoção de mato | 16/12/2025 | 16/12/2025 |
| Morro Santa Maria | Rua Mesatenista Roberto Felipe Ramirez | Início | Fim | | Remoção de mato | 16/12/2025 | 16/12/2025 |
| Morro Santa Maria | Rua Professora Sandra Regina Trindade de Freitas Silva | Início | Fim | | Remoção de mato | 16/12/2025 | 16/12/2025 |
| Morro Santa Maria | Rua 01 | Início | Fim | | Remoção de mato | 16/12/2025 | 16/12/2025 |
| Morro Santa Maria | Rua 03 | Início | Fim | | Remoção de mato | 16/12/2025 | 16/12/2025 |
| Morro Santa Maria | Rua 10 | Início | Fim | | Remoção de mato | 16/12/2025 | 16/12/2025 |
| Morro Santa Maria | Rua 13 | Início | Fim | | Remoção de mato | 16/12/2025 | 16/12/2025 |
| Morro Santa Maria | Viela junto ao nº 269 da Av. Nossa Senhora de Fátima | Início | Fim | | Remoção de mato | 16/12/2025 | 16/12/2025 |
| Morro Santa Maria | Viela 03 | Início | Fim | | Remoção de mato | 16/12/2025 | 16/12/2025 |
| Morro Santa Maria | Viela 04 | Início | Fim | | Remoção de mato | 16/12/2025 | 16/12/2025 |
| Morro São Bento | Morro São Bento | Início | Fim | | Limpeza da rede de drenagem | 15/12/2025 | 20/12/2025 |
| Morro São Bento | Rua Santo Eduardo- Cruzeiro | Início | Fim | | Revitalização da Praça | 15/12/2025 | 20/12/2025 |
| Morro São Bento | Rua Santo Eduardo- Cruzeiro | Início | Fim | | Pintura de chão | 15/12/2025 | 20/12/2025 |
| Morro São Bento | Rua Santo Eduardo- Cruzeiro | Início | Fim | | Pintura da churrasqueira | 15/12/2025 | 20/12/2025 |
| Morro São Bento | Rua Santo Eduardo- Cruzeiro | Início | Fim | | pintura do quiosque | 15/12/2025 | 20/12/2025 |
| Morro São Bento | Rua São Felipe | Início | Fim | | Caição de muros e escadas | 15/12/2025 | 20/12/2025 |
| Morro São Bento | Av. Nossa Senhora do Monte Serrat | Início | Fim | | Caição de muros, poste e meio fio | 15/12/2025 | 20/12/2025 |
| Morro São Bento | Praça Largo São Bento | Início | Fim | | Caição de meio fio e postes | 15/12/2025 | 20/12/2025 |
| Morro São Bento | Rua Nossa Senhora de Assunção | Início | Fim | | Caição de poste e meio fio | 15/12/2025 | 20/12/2025 |
| Morro São Bento | Rua das Pedras | Início | Fim | | Corte de mato na policlínica do Morro São Bento | 15/12/2025 | 20/12/2025 |



Programação de zeladoria

16/12/2025

| | | | | | | | |
|-----------------|-------------------------------------|--------|-----|--|--|------------|------------|
| Morro São Bento | Av. São Cristóvão | Início | Fim | | Corte de mato | 15/12/2025 | 20/12/2025 |
| Morro São Bento | Complexo Esportivo Marina Magalhães | Início | Fim | | Pintura do refeitório | 15/12/2025 | 20/12/2025 |
| Morro São Bento | Rua São Domingos | 719 | 719 | | Manutenção no Playground | 15/12/2025 | 20/12/2025 |
| Morro São Bento | Avenida São Cristóvão | Início | Fim | | Construção de casinha para presépio | 15/12/2025 | 20/12/2025 |
| Morro São Bento | Avenida São Cristóvão | Início | Fim | | Pintura da casinha do presépio | 15/12/2025 | 20/12/2025 |
| Morro São Bento | Rua Santa Helena | Início | Fim | | Instalação de piso | 15/12/2025 | 20/12/2025 |
| Morro São Bento | Rua Santa Clara | Início | Fim | | Recuperação de caixa | 15/12/2025 | 20/12/2025 |
| Morro São Bento | Rua Santa Clara | Início | Fim | | Instalação de grelha | 15/12/2025 | 20/12/2025 |
| Morro São Bento | Rua Santa Clara | Início | Fim | | Construção de caixas | 15/12/2025 | 20/12/2025 |
| Morro São Bento | Rua Santa Clara | Início | Fim | | Troca de manilha por tubo | 15/12/2025 | 20/12/2025 |
| Morro São Bento | Av. Bandeirantes - Vila São Bento | Início | Fim | | Construção de baias | 15/12/2025 | 20/12/2025 |
| Morro São Bento | Rua Nossa Senhora de Lourdes | 8 | 8 | | Drenagem | 15/12/2025 | 18/12/2025 |
| Morro São Bento | Rua Dr. Carvalho de Mendonça | 601 | 601 | | Manutenção Asfáltica | 16/12/2025 | 16/12/2025 |
| Vila Progresso | Vila Progresso | Início | Fim | | Limpeza da rede de drenagem | 15/12/2025 | 20/12/2025 |
| Vila Progresso | Rua Um | Início | Fim | | Manutenção de praça | 15/12/2025 | 20/12/2025 |
| Vila Progresso | Rua Três | Início | Fim | | Pintura de sala da Vila Criativa | 15/12/2025 | 20/12/2025 |
| Vila Progresso | Rua 3 | Início | Fim | | Manutenção em duas coberturas da quadra da Vila Criativa | 15/12/2025 | 20/12/2025 |
| Vila Progresso | Rua 3 | Início | Fim | | Acabamento nos degraus | 15/12/2025 | 20/12/2025 |
| Vila Progresso | Rua 1 | Início | Fim | | Manutenção de praça | 15/12/2025 | 20/12/2025 |



Orla e Intermediária

Programação de zeladoria

16/12/2025

| Bairro | Logradouro | Nº Início | Nº Término | Solicitação | Início | Término |
|-----------|----------------------------------|-----------|------------|--|------------|------------|
| Aparecida | Canal 5 com Orla (Comporta 5A) | Início | Fim | Inspeção e Manutenção Preventiva | 15/12/2025 | 21/12/2025 |
| Aparecida | Rua: da Liberdade | 275 | 275 | Renivelamento de Boca de lobo de Ferro | 15/12/2025 | 21/12/2025 |
| Aparecida | Praça Aparecida | Início | Fim | Confecção e Instalação de Traves | 15/12/2025 | 21/12/2025 |
| Aparecida | Av. Dr. Epitácio Pessoa | 522 | 534 | Drenagem | 15/12/2025 | 18/12/2025 |
| Aparecida | Alameda Armênio Mendes | Início | Fim | Remoção de mato | 16/12/2025 | 16/12/2025 |
| Aparecida | Avenida Bartholomeu de Gusmão | Início | Fim | Remoção de mato | 16/12/2025 | 16/12/2025 |
| Aparecida | Avenida Doutor Epitácio Pessoa | Início | Fim | Remoção de mato | 16/12/2025 | 16/12/2025 |
| Aparecida | Praça José Domingues Martins | Início | Fim | Remoção de mato | 16/12/2025 | 16/12/2025 |
| Aparecida | Praça Visconde de Itaborahy | Início | Fim | Remoção de mato | 16/12/2025 | 16/12/2025 |
| Aparecida | Rua Alexandre Fleming | Início | Fim | Remoção de mato | 16/12/2025 | 16/12/2025 |
| Aparecida | Rua Alexandre Martins | Início | Fim | Remoção de mato | 16/12/2025 | 16/12/2025 |
| Aparecida | Rua Arabutan | Início | Fim | Remoção de mato | 16/12/2025 | 16/12/2025 |
| Aparecida | Rua Aureliano Coutinho | Início | Fim | Remoção de mato | 16/12/2025 | 16/12/2025 |
| Aparecida | Rua Bolívia | Início | Fim | Remoção de mato | 16/12/2025 | 16/12/2025 |
| Aparecida | Rua Comendador Alfaia Rodrigues | Início | Fim | Remoção de mato | 16/12/2025 | 16/12/2025 |
| Aparecida | Rua da Liberdade | Início | Fim | Remoção de mato | 16/12/2025 | 16/12/2025 |
| Aparecida | Rua Engenheiro Alfredo Capelache | Início | Fim | Remoção de mato | 16/12/2025 | 16/12/2025 |
| Aparecida | Rua Felipe Camarão | Início | Fim | Remoção de mato | 16/12/2025 | 16/12/2025 |
| Aparecida | Rua Francisca Faria | Início | Fim | Remoção de mato | 16/12/2025 | 16/12/2025 |



Programação de zeladoria

16/12/2025

| | | | | | | | |
|-----------|--------------------------------|--------|-----|--|--------------------------------|------------|------------|
| Aparecida | Rua Frei Francisco Sampaio | Início | Fim | | Remoção de mato | 16/12/2025 | 16/12/2025 |
| Aparecida | Rua Guaibê | Início | Fim | | Remoção de mato | 16/12/2025 | 16/12/2025 |
| Aparecida | Rua João de Barros | Início | Fim | | Remoção de mato | 16/12/2025 | 16/12/2025 |
| Aparecida | Rua Jurubatuba | Início | Fim | | Remoção de mato | 16/12/2025 | 16/12/2025 |
| Aparecida | Rua Ministro João Mendes | Início | Fim | | Remoção de mato | 16/12/2025 | 16/12/2025 |
| Aparecida | Rua Mont'Alverne | Início | Fim | | Remoção de mato | 16/12/2025 | 16/12/2025 |
| Aparecida | Rua Nabuco de Araújo | Início | Fim | | Remoção de mato | 16/12/2025 | 16/12/2025 |
| Aparecida | Rua Piratininga | Início | Fim | | Remoção de mato | 16/12/2025 | 16/12/2025 |
| Aparecida | Rua Prefeito Antenor Bué | Início | Fim | | Remoção de mato | 16/12/2025 | 16/12/2025 |
| Aparecida | Rua Professor Pirajá da Silva | Início | Fim | | Remoção de mato | 16/12/2025 | 16/12/2025 |
| Aparecida | Rua Professor Torres Homem | Início | Fim | | Remoção de mato | 16/12/2025 | 16/12/2025 |
| Aparecida | Rua Ricardo Pinto | Início | Fim | | Remoção de mato | 16/12/2025 | 16/12/2025 |
| Aparecida | Rua Senador Lacerda Franco | Início | Fim | | Remoção de mato | 16/12/2025 | 16/12/2025 |
| Aparecida | Rua Vergueiro Steidel | Início | Fim | | Remoção de mato | 16/12/2025 | 16/12/2025 |
| Aparecida | Rua 1º de Maio | Início | Fim | | Remoção de mato | 16/12/2025 | 16/12/2025 |
| Boqueirão | Passarela Acessível Canal 3 | Início | Fim | | Troca de Madeirite | 15/12/2025 | 21/12/2025 |
| Boqueirão | Fonte Boqueirão | Início | Fim | | Instalação de Rede de Proteção | 15/12/2025 | 21/12/2025 |
| Boqueirão | Avenida Bartholomeu de Gusmão | Início | Fim | | Remoção de mato | 16/12/2025 | 16/12/2025 |
| Boqueirão | Avenida Doutor Epitácio Pessoa | Início | Fim | | Remoção de mato | 16/12/2025 | 16/12/2025 |
| Boqueirão | Avenida Vicente de Carvalho | Início | Fim | | Remoção de mato | 16/12/2025 | 16/12/2025 |



Programação de zeladoria

16/12/2025

| | | | | | | | |
|-----------|---|--------|-----|--|-----------------|------------|------------|
| Boqueirão | Praça Engenheiro Armando Martins Clemente | Início | Fim | | Remoção de mato | 16/12/2025 | 16/12/2025 |
| Boqueirão | Praça Palmares | Início | Fim | | Remoção de mato | 16/12/2025 | 16/12/2025 |
| Boqueirão | Praça Paulo Viriato Corrêa da Costa | Início | Fim | | Remoção de mato | 16/12/2025 | 16/12/2025 |
| Boqueirão | Rua Alberto Baccarat | Início | Fim | | Remoção de mato | 16/12/2025 | 16/12/2025 |
| Boqueirão | Rua Alexandre Herculano | Início | Fim | | Remoção de mato | 16/12/2025 | 16/12/2025 |
| Boqueirão | Rua Azevedo Sodré | Início | Fim | | Remoção de mato | 16/12/2025 | 16/12/2025 |
| Boqueirão | Rua Barão de Cote-gipe | Início | Fim | | Remoção de mato | 16/12/2025 | 16/12/2025 |
| Boqueirão | Rua Bento de Abreu | Início | Fim | | Remoção de mato | 16/12/2025 | 16/12/2025 |
| Boqueirão | Rua Bolivar | Início | Fim | | Remoção de mato | 16/12/2025 | 16/12/2025 |
| Boqueirão | Rua Colômbia | Início | Fim | | Remoção de mato | 16/12/2025 | 16/12/2025 |
| Boqueirão | Rua da Liberdade | Início | Fim | | Remoção de mato | 16/12/2025 | 16/12/2025 |
| Boqueirão | Rua da Paz | Início | Fim | | Remoção de mato | 16/12/2025 | 16/12/2025 |
| Boqueirão | Rua Dom Lara | Início | Fim | | Remoção de mato | 16/12/2025 | 16/12/2025 |
| Boqueirão | Rua Doutor Acácio Nogueira | Início | Fim | | Remoção de mato | 16/12/2025 | 16/12/2025 |
| Boqueirão | Rua Doutor Armando de Sales Oliveira | Início | Fim | | Remoção de mato | 16/12/2025 | 16/12/2025 |
| Boqueirão | Rua Doutor Artur Porchat de Assis | Início | Fim | | Remoção de mato | 16/12/2025 | 16/12/2025 |
| Boqueirão | Rua Doutor Itapura de Miranda | Início | Fim | | Remoção de mato | 16/12/2025 | 16/12/2025 |
| Boqueirão | Rua Doutor Lincoln Feliciano | Início | Fim | | Remoção de mato | 16/12/2025 | 16/12/2025 |
| Boqueirão | Rua Doutor Vitor de Lamare | Início | Fim | | Remoção de mato | 16/12/2025 | 16/12/2025 |
| Boqueirão | Rua Eloy Fernandes | Início | Fim | | Remoção de mato | 16/12/2025 | 16/12/2025 |
| Boqueirão | Rua Firmino Barbosa | Início | Fim | | Remoção de mato | 16/12/2025 | 16/12/2025 |
| Boqueirão | Rua Goiás | Início | Fim | | Remoção de mato | 16/12/2025 | 16/12/2025 |



Programação de zeladoria

16/12/2025

| | | | | | | | |
|-----------|-----------------------------------|--------|-----|--|-----------------|------------|------------|
| Boqueirão | Rua Governador Pedro de Toledo | Início | Fim | | Remoção de mato | 16/12/2025 | 16/12/2025 |
| Boqueirão | Rua João Pinho | Início | Fim | | Remoção de mato | 16/12/2025 | 16/12/2025 |
| Boqueirão | Rua Klaus Dieter Wolff | Início | Fim | | Remoção de mato | 16/12/2025 | 16/12/2025 |
| Boqueirão | Rua Lobo Vianna | Início | Fim | | Remoção de mato | 16/12/2025 | 16/12/2025 |
| Boqueirão | Rua Machado de Assis | Início | Fim | | Remoção de mato | 16/12/2025 | 16/12/2025 |
| Boqueirão | Rua Marechal Hermes | Início | Fim | | Remoção de mato | 16/12/2025 | 16/12/2025 |
| Boqueirão | Rua Mato Grosso | Início | Fim | | Remoção de mato | 16/12/2025 | 16/12/2025 |
| Boqueirão | Rua Minas Gerais | Início | Fim | | Remoção de mato | 16/12/2025 | 16/12/2025 |
| Boqueirão | Rua Nabuco de Araújo | Início | Fim | | Remoção de mato | 16/12/2025 | 16/12/2025 |
| Boqueirão | Rua Oswaldo Cruz | Início | Fim | | Remoção de mato | 16/12/2025 | 16/12/2025 |
| Boqueirão | Rua Paraguassú | Início | Fim | | Remoção de mato | 16/12/2025 | 16/12/2025 |
| Boqueirão | Rua Pindorama | Início | Fim | | Remoção de mato | 16/12/2025 | 16/12/2025 |
| Boqueirão | Rua Professor Primo Ferreira | Início | Fim | | Remoção de mato | 16/12/2025 | 16/12/2025 |
| Boqueirão | Rua Professor Torres Homem | Início | Fim | | Remoção de mato | 16/12/2025 | 16/12/2025 |
| Boqueirão | Rua Roberto Simonsen | Início | Fim | | Remoção de mato | 16/12/2025 | 16/12/2025 |
| Boqueirão | Rua Thiago Ferreira | Início | Fim | | Remoção de mato | 16/12/2025 | 16/12/2025 |
| Boqueirão | Rua Thomé de Sousa | Início | Fim | | Remoção de mato | 16/12/2025 | 16/12/2025 |
| Boqueirão | Rua Vahia de Abreu | Início | Fim | | Remoção de mato | 16/12/2025 | 16/12/2025 |
| Boqueirão | Rua Valdomiro Silveira | Início | Fim | | Remoção de mato | 16/12/2025 | 16/12/2025 |
| Boqueirão | Rua Voluntários Santistas | Início | Fim | | Remoção de mato | 16/12/2025 | 16/12/2025 |
| Boqueirão | Travessa Jornalista Márcia Mendes | Início | Fim | | Remoção de mato | 16/12/2025 | 16/12/2025 |
| Boqueirão | Travessa Luiz Shigetoshi Yanagi | Início | Fim | | Remoção de mato | 16/12/2025 | 16/12/2025 |
| Boqueirão | Travessa Massao Chida | Início | Fim | | Remoção de mato | 16/12/2025 | 16/12/2025 |



Programação de zeladoria

16/12/2025

| | | | | | | | |
|--------------|--|--------|-----|--|-----------------------------------|------------|------------|
| Campo Grande | Rua Espírito Santo com Rua Dr Arnaldo de Carvalho | Início | Fim | | Reparo em Rampa de Acessibilidade | 15/12/2025 | 21/12/2025 |
| Campo Grande | Rua Gonçalves Ledo | 61 | 61 | | Instalação de Boca de lobo | 15/12/2025 | 21/12/2025 |
| Campo Grande | Praça Almirante Barroso x Av. Francisco Glicério | Início | Fim | | Corte de Grama | 15/12/2025 | 19/12/2025 |
| Campo Grande | Rua João Carvalhal Filho | Início | Fim | | Corte de Grama | 15/12/2025 | 19/12/2025 |
| Campo Grande | Vila Criativa (Av. Sen. Pinheiro Machado) | Início | Fim | | Corte de Grama | 15/12/2025 | 19/12/2025 |
| Embaré | Canal 4 com Orla (Comporta 4A) | Início | Fim | | Inspeção e Manutenção Preventiva | 15/12/2025 | 21/12/2025 |
| Embaré | Canal 5 com Rua Aureliano Coutinho (Comporta 5B) | Início | Fim | | Inspeção e Manutenção Preventiva | 15/12/2025 | 21/12/2025 |
| Embaré | Rua Frei Francisco Sampaio | 55 | 55 | | Abertura de berço | 15/12/2025 | 21/12/2025 |
| Embaré | Rua Vergueiro Steidel | 331 | 331 | | Renivelamento da Sargeta | 15/12/2025 | 21/12/2025 |
| Embaré | Rua Conselheiro Lafayette | 70 | 70 | | Abertura de berço | 15/12/2025 | 21/12/2025 |
| Embaré | Sociedade de Melhoramentos Embaré | Início | Fim | | Instalação de Telhado | 15/12/2025 | 21/12/2025 |
| Embaré | Av. Affonso Pena | Início | Fim | | Corte de Grama | 15/12/2025 | 19/12/2025 |
| Embaré | Rua Oswaldo Cochrane | 0 | 0 | | Drenagem | 15/12/2025 | 18/12/2025 |
| Encruzilhada | Av. Glicério Francisco x Rua Júlio Conceição | Início | Fim | | Corte de Grama | 15/12/2025 | 19/12/2025 |
| Encruzilhada | Praça sem nome (Barão de Parana-piacaba x Rua São Vicente de Paula) | Início | Fim | | Corte de Grama | 15/12/2025 | 19/12/2025 |
| Encruzilhada | Praça Aloysio Alvarez Ruiz (Canal 3 x Barão de Parana-piacaba) | Início | Fim | | Corte de Grama | 15/12/2025 | 19/12/2025 |
| Encruzilhada | Recanto sem nome (Canal 3 x Av. Gal. Francisco Glicério) | Início | Fim | | Corte de Grama | 15/12/2025 | 19/12/2025 |
| Encruzilhada | Av. Senador Feijó x R. Dr. Olyntho Rodrigues Dantas (esquina do Anonimato) | Início | Fim | | Corte de Grama | 15/12/2025 | 19/12/2025 |



Programação de zeladoria

16/12/2025

| | | | | | | | |
|--------------|--|--------|-----|--|--|------------|------------|
| Encruzilhada | Praça Padre Champagnat | Início | Fim | | Corte de Grama | 15/12/2025 | 19/12/2025 |
| Encruzilhada | Praça Almirante Tamandaré | Início | Fim | | Corte de Grama | 15/12/2025 | 19/12/2025 |
| Encruzilhada | Rua Campos Melo | Início | Fim | | Corte de Grama | 15/12/2025 | 19/12/2025 |
| Encruzilhada | Rua Luiz de Camões | Início | Fim | | Corte de Grama | 15/12/2025 | 19/12/2025 |
| Encruzilhada | Rua da Constituição da Campos Sales até a Rua Luiz de Camões | Início | Fim | | Corte de Grama | 15/12/2025 | 19/12/2025 |
| Estuário | Rua Dr. Celso da Silva Pontes | 20 | 20 | | Abatimento PMS | 15/12/2025 | 21/12/2025 |
| Gonzaga | Canal 3 com Orla (Comporta 3A) | Início | Fim | | Inspeção e Manutenção Preventiva | 15/12/2025 | 21/12/2025 |
| Gonzaga | Canal 3 com Rua Goiás (Comporta 3B) | Início | Fim | | Inspeção e Manutenção Preventiva | 15/12/2025 | 21/12/2025 |
| Gonzaga | Rua Pernambuco com Av. Floriano Peixoto | Início | Fim | | Rampa de Acessibilidade | 15/12/2025 | 21/12/2025 |
| Gonzaga | Rua Cláudio Doneux com Av. Ana Costa | Início | Fim | | Reparo em calçada | 15/12/2025 | 21/12/2025 |
| Gonzaga | Av. Ana Costa | 361 | 361 | | Instalação de suporte de bicicleta e bomba de encher | 15/12/2025 | 21/12/2025 |
| Gonzaga | Praça das Bandeiras | Início | Fim | | Confecção de Portinholas grandes | 15/12/2025 | 21/12/2025 |
| Gonzaga | Praça Rotary | Início | Fim | | Corte de Grama | 15/12/2025 | 19/12/2025 |
| Gonzaga | Praça Nenê Ferreira Martins | Início | Fim | | Corte de Grama | 15/12/2025 | 19/12/2025 |
| Gonzaga | Praça Agostinho costa | Início | Fim | | Corte de Grama | 15/12/2025 | 19/12/2025 |
| Gonzaga | Avenida Marechal Deodoro | Início | Fim | | Remoção de mato | 16/12/2025 | 16/12/2025 |
| Gonzaga | Avenida Marechal Floriano Peixoto | Início | Fim | | Remoção de mato | 16/12/2025 | 16/12/2025 |
| Gonzaga | Avenida Presidente Wilson | Início | Fim | | Remoção de mato | 16/12/2025 | 16/12/2025 |
| Gonzaga | Avenida Vicente de Carvalho | Início | Fim | | Remoção de mato | 16/12/2025 | 16/12/2025 |
| Gonzaga | Praça da Independência | Início | Fim | | Remoção de mato | 16/12/2025 | 16/12/2025 |
| Gonzaga | Praça dos Expedicionários | Início | Fim | | Remoção de mato | 16/12/2025 | 16/12/2025 |
| Gonzaga | Praça Fernandes Pacheco | Início | Fim | | Remoção de mato | 16/12/2025 | 16/12/2025 |



Programação de zeladoria

16/12/2025

| | | | | | | | |
|-----------|---|--------|-----|--|--|------------|------------|
| Gonzaga | Rua Alagoas | Início | Fim | | Remoção de mato | 16/12/2025 | 16/12/2025 |
| Gonzaga | Rua Alexandre Herculanano | Início | Fim | | Remoção de mato | 16/12/2025 | 16/12/2025 |
| Gonzaga | Rua Azevedo Sodré | Início | Fim | | Remoção de mato | 16/12/2025 | 16/12/2025 |
| Gonzaga | Rua Bahia | Início | Fim | | Remoção de mato | 16/12/2025 | 16/12/2025 |
| Gonzaga | Rua Carlos Affonseca | Início | Fim | | Remoção de mato | 16/12/2025 | 16/12/2025 |
| Gonzaga | Rua Doutor Almir Martins | Início | Fim | | Remoção de mato | 16/12/2025 | 16/12/2025 |
| Gonzaga | Rua Doutor Assis Corrêa | Início | Fim | | Remoção de mato | 16/12/2025 | 16/12/2025 |
| Gonzaga | Rua Doutor Manoel Victorino | Início | Fim | | Remoção de mato | 16/12/2025 | 16/12/2025 |
| Gonzaga | Rua Euclides da Cunha | Início | Fim | | Remoção de mato | 16/12/2025 | 16/12/2025 |
| Gonzaga | Rua Galeão Carvalhal | Início | Fim | | Remoção de mato | 16/12/2025 | 16/12/2025 |
| Gonzaga | Rua Goiás | Início | Fim | | Remoção de mato | 16/12/2025 | 16/12/2025 |
| Gonzaga | Rua Jorge Tibiriçá | Início | Fim | | Remoção de mato | 16/12/2025 | 16/12/2025 |
| Gonzaga | Rua José Caballero | Início | Fim | | Remoção de mato | 16/12/2025 | 16/12/2025 |
| Gonzaga | Rua Luis Suplici | Início | Fim | | Remoção de mato | 16/12/2025 | 16/12/2025 |
| Gonzaga | Rua Luiz de Faria | Início | Fim | | Remoção de mato | 16/12/2025 | 16/12/2025 |
| Gonzaga | Rua Marcílio Dias | Início | Fim | | Remoção de mato | 16/12/2025 | 16/12/2025 |
| Gonzaga | Rua Mário Carpenter | Início | Fim | | Remoção de mato | 16/12/2025 | 16/12/2025 |
| Gonzaga | Rua Paraguai | Início | Fim | | Remoção de mato | 16/12/2025 | 16/12/2025 |
| Gonzaga | Rua Pasteur | Início | Fim | | Remoção de mato | 16/12/2025 | 16/12/2025 |
| Gonzaga | Rua Pernambuco | Início | Fim | | Remoção de mato | 16/12/2025 | 16/12/2025 |
| Gonzaga | Rua Tocantins | Início | Fim | | Remoção de mato | 16/12/2025 | 16/12/2025 |
| Gonzaga | Rua Tolentino Filgueiras | Início | Fim | | Remoção de mato | 16/12/2025 | 16/12/2025 |
| Jabaquara | Rua Prof. Celso Cunha Alves - (Quilombo do Jabaquara) | 49 | 49 | | Confeccionar e reinstalar placa Quilombo | 15/12/2025 | 21/12/2025 |



Programação de zeladoria

16/12/2025

| | | | | | | | |
|-------------|---|--------|------|--|--|------------|------------|
| José Menino | Canal 1 com Orla (Comporta 1A) | Início | Fim | | Manutenção preventiva | 15/12/2025 | 21/12/2025 |
| José Menino | Canal 1 com Orla (Comporta 1A) | Início | Fim | | Inspeção e Manutenção Preventiva | 15/12/2025 | 21/12/2025 |
| José Menino | Av. Presidente Wilson – Posto 2 | 91 | 91 | | Instalação de suporte de bicicleta e bomba de encher | 15/12/2025 | 21/12/2025 |
| José Menino | Parquinho Bezerra de Menezes | Início | Fim | | Instalação de Alambreado | 15/12/2025 | 21/12/2025 |
| José Menino | Canal 2 | Início | Fim | | Caiação | 15/12/2025 | 21/12/2025 |
| José Menino | Emissário Submarino | Início | Fim | | Serviços Gerais | 15/12/2025 | 21/12/2025 |
| José Menino | Av. Pinheiro Machado (canal 1) | Início | Fim | | Corte de Grama | 15/12/2025 | 19/12/2025 |
| José Menino | Praça Eng. Saturnino De Brito | Início | Fim | | Corte de Grama | 15/12/2025 | 19/12/2025 |
| José Menino | Praça John F. Kennedy | Início | Fim | | Corte de Grama | 15/12/2025 | 19/12/2025 |
| José Menino | CAPS Orquidário (Av. Gal. Francisco Glicério, 661) | Início | Fim | | Corte de Grama | 15/12/2025 | 19/12/2025 |
| José Menino | Rua Doutor Carlos Alberto Curado | 1302 | 1302 | | Drenagem | 15/12/2025 | 18/12/2025 |
| José Menino | Avenida General Francisco Glycerio | Início | Fim | | Remoção de mato | 16/12/2025 | 16/12/2025 |
| José Menino | Avenida Presidente Wilson | Início | Fim | | Remoção de mato | 16/12/2025 | 16/12/2025 |
| José Menino | Praça Cidades Irmãs Embaixador Sérgio Vieira de Mello | Início | Fim | | Remoção de mato | 16/12/2025 | 16/12/2025 |
| José Menino | Praça Washington | Início | Fim | | Remoção de mato | 16/12/2025 | 16/12/2025 |
| José Menino | Rua Alfredo Ximenes | Início | Fim | | Remoção de mato | 16/12/2025 | 16/12/2025 |
| José Menino | Rua Coronel Candido Gomes | Início | Fim | | Remoção de mato | 16/12/2025 | 16/12/2025 |
| José Menino | Rua Doutor Guilherme Álvaro | Início | Fim | | Remoção de mato | 16/12/2025 | 16/12/2025 |
| José Menino | Rua Monteiro Lobato | Início | Fim | | Remoção de mato | 16/12/2025 | 16/12/2025 |
| José Menino | Rua Pedro Borges Gonçalves | Início | Fim | | Remoção de mato | 16/12/2025 | 16/12/2025 |
| José Menino | Rua Santa Catarina | Início | Fim | | Remoção de mato | 16/12/2025 | 16/12/2025 |
| José Menino | Rua Sebastião Arantes Nogueira | Início | Fim | | Remoção de mato | 16/12/2025 | 16/12/2025 |



Programação de zeladoria

16/12/2025

| | | | | | | | |
|--------|---|--------|-----|--|-----------------------------------|------------|------------|
| Macuco | Canal 4 com Bacia do Macuco (Comporta 4B) | Início | Fim | | Inspeção e Manutenção Preventiva | 15/12/2025 | 21/12/2025 |
| Macuco | Rua Euzébio de Queiroz com Rodrigo Silva (Praça da FAB) | Início | Fim | | Instalação de brinquedos para Pet | 15/12/2025 | 21/12/2025 |
| Macuco | Rua João Guerra | 298 | 298 | | Drenagem | 15/12/2025 | 18/12/2025 |
| Macuco | Avenida Senador Dantas | Início | Fim | | Remoção de mato | 16/12/2025 | 16/12/2025 |
| Macuco | Praça Coronel Fernando Prestes | Início | Fim | | Remoção de mato | 16/12/2025 | 16/12/2025 |
| Macuco | Praça Palmares | Início | Fim | | Remoção de mato | 16/12/2025 | 16/12/2025 |
| Macuco | Praça Rubens Ferreira Martins | Início | Fim | | Remoção de mato | 16/12/2025 | 16/12/2025 |
| Macuco | Praça Visconde de Itaborahy | Início | Fim | | Remoção de mato | 16/12/2025 | 16/12/2025 |
| Macuco | Rua Alexandre Martins | Início | Fim | | Remoção de mato | 16/12/2025 | 16/12/2025 |
| Macuco | Rua Almirante Tamandaré | Início | Fim | | Remoção de mato | 16/12/2025 | 16/12/2025 |
| Macuco | Rua Antônio Maia | Início | Fim | | Remoção de mato | 16/12/2025 | 16/12/2025 |
| Macuco | Rua Ary Vieira Barbosa | Início | Fim | | Remoção de mato | 16/12/2025 | 16/12/2025 |
| Macuco | Rua Baptista Pereira | Início | Fim | | Remoção de mato | 16/12/2025 | 16/12/2025 |
| Macuco | Rua Barão de Ramalho | Início | Fim | | Remoção de mato | 16/12/2025 | 16/12/2025 |
| Macuco | Rua Borges | Início | Fim | | Remoção de mato | 16/12/2025 | 16/12/2025 |
| Macuco | Rua Campos Melo | Início | Fim | | Remoção de mato | 16/12/2025 | 16/12/2025 |
| Macuco | Rua Capitão Alberto Mendes Júnior | Início | Fim | | Remoção de mato | 16/12/2025 | 16/12/2025 |
| Macuco | Rua Cidade de Antioquia | Início | Fim | | Remoção de mato | 16/12/2025 | 16/12/2025 |
| Macuco | Rua Conselheiro João Alfredo | Início | Fim | | Remoção de mato | 16/12/2025 | 16/12/2025 |
| Macuco | Rua Deoclécio Augusto Santana | Início | Fim | | Remoção de mato | 16/12/2025 | 16/12/2025 |
| Macuco | Rua Doutor Bezerra de Menezes | Início | Fim | | Remoção de mato | 16/12/2025 | 16/12/2025 |
| Macuco | Rua Doutor Celso da Silva Pontes | Início | Fim | | Remoção de mato | 16/12/2025 | 16/12/2025 |
| Macuco | Rua Doutor Clóvis Galvão de Moura Lacerda | Início | Fim | | Remoção de mato | 16/12/2025 | 16/12/2025 |



Programação de zeladoria

16/12/2025

| | | | | | | | |
|---------|--------------------------------------|--------|-----|--|-------------------------------------|------------|------------|
| Macuco | Rua Doutor Gervásio Bonavides | Início | Fim | | Remoção de mato | 16/12/2025 | 16/12/2025 |
| Macuco | Rua Doutor Manoel Tourinho | Início | Fim | | Remoção de mato | 16/12/2025 | 16/12/2025 |
| Macuco | Rua Doutor Nilo Costa | Início | Fim | | Remoção de mato | 16/12/2025 | 16/12/2025 |
| Macuco | Rua Euzebio de Queiroz | Início | Fim | | Remoção de mato | 16/12/2025 | 16/12/2025 |
| Macuco | Rua João Guerra | Início | Fim | | Remoção de mato | 16/12/2025 | 16/12/2025 |
| Macuco | Rua João Luzo | Início | Fim | | Remoção de mato | 16/12/2025 | 16/12/2025 |
| Macuco | Rua José do Patrocínio | Início | Fim | | Remoção de mato | 16/12/2025 | 16/12/2025 |
| Macuco | Rua José Gomes dos Santos Neto | Início | Fim | | Remoção de mato | 16/12/2025 | 16/12/2025 |
| Macuco | Rua Luiz Gama | Início | Fim | | Remoção de mato | 16/12/2025 | 16/12/2025 |
| Macuco | Rua (nº138 da Rua Rodrigo Silva) | Início | Fim | | Remoção de mato | 16/12/2025 | 16/12/2025 |
| Macuco | Rua Operária | Início | Fim | | Remoção de mato | 16/12/2025 | 16/12/2025 |
| Macuco | Rua Padre Anchieta | Início | Fim | | Remoção de mato | 16/12/2025 | 16/12/2025 |
| Macuco | Rua Paulo Setubal | Início | Fim | | Remoção de mato | 16/12/2025 | 16/12/2025 |
| Macuco | Rua Rodrigo Silva | Início | Fim | | Remoção de mato | 16/12/2025 | 16/12/2025 |
| Macuco | Rua Santos Dumont | Início | Fim | | Remoção de mato | 16/12/2025 | 16/12/2025 |
| Macuco | Rua Silva Jardim | Início | Fim | | Remoção de mato | 16/12/2025 | 16/12/2025 |
| Macuco | Rua Xavier Pinheiro | Início | Fim | | Remoção de mato | 16/12/2025 | 16/12/2025 |
| Macuco | Rua 28 de setembro | Início | Fim | | Remoção de mato | 16/12/2025 | 16/12/2025 |
| Macuco | Travessa Rinaldi | Início | Fim | | Remoção de mato | 16/12/2025 | 16/12/2025 |
| Marapé | Caminho Particular do Asilo | 118 | 118 | | Reparo e troca de Tampas de Bueiro. | 15/12/2025 | 21/12/2025 |
| Marapé | Rua: Francisco Dantas de Oliveira | 286 | 286 | | Manutenção na quadra | 15/12/2025 | 21/12/2025 |
| Marapé | Rua Heitor Penteadado (5ª CIA DA PM) | 62 | 62 | | Instalação de Luminária | 15/12/2025 | 21/12/2025 |
| Marapé | Caminho dona Adelaide | 266 | 352 | | Drenagem | 15/12/2025 | 18/12/2025 |
| Pompéia | Canal 2 com Orla (Comporta 2A) | Início | Fim | | Inspeção e Manutenção Preventiva | 15/12/2025 | 21/12/2025 |



Programação de zeladoria

16/12/2025

| | | | | | | | |
|----------------|---|--------|-----|--|--|------------|------------|
| Pompéia | Rua Euclides da Cunha com Rua Piauí | Início | Fim | | Reparo em Calçada | 15/12/2025 | 21/12/2025 |
| Pompéia | Av. Gal. Francisco Glycério - (CAPEP) | 479 | 479 | | Manutenção do Gradil | 15/12/2025 | 21/12/2025 |
| Pompéia | Igreja da Pompéia | Início | Fim | | Instalação de Imagens dos Santos. | 15/12/2025 | 21/12/2025 |
| Pompéia | Av. Bernardino de Campos (canal 2) ate Praça Doutor Dutra Vaz | Início | Fim | | Corte de Grama | 15/12/2025 | 19/12/2025 |
| Pompéia | Praça João Barbalho | Início | Fim | | Corte de Grama | 15/12/2025 | 19/12/2025 |
| Pompéia | Av. Francisco Glycério (Rua Piauí até ao canal 1) | Início | Fim | | Corte de Grama | 15/12/2025 | 19/12/2025 |
| Pompéia | Praça Benedito Calixto | Início | Fim | | Corte de Grama | 15/12/2025 | 19/12/2025 |
| Ponta da Praia | Canal 6 com Orla (Comporta 6A) | Início | Fim | | Inspeção e Manutenção Preventiva | 15/12/2025 | 21/12/2025 |
| Ponta da Praia | Av. Dino Bueno | 61 | 61 | | Fechamento de buraco em parede | 15/12/2025 | 21/12/2025 |
| Ponta da Praia | Av. Coronel Joaquim Montenegro | 4 | 4 | | Instalação de Rede de Drenagem | 15/12/2025 | 21/12/2025 |
| Ponta da Praia | Av. Bartholomeu de Gusmão | 132 | 132 | | Instalação de rede de drenagem | 15/12/2025 | 21/12/2025 |
| Ponta da Praia | Av. Coronel Joaquim Montenegro | 14 | 14 | | Instalação de Rede de Drenagem | 15/12/2025 | 21/12/2025 |
| Ponta da Praia | Av. Bartholomeu de Gusmão | 151 | 151 | | Instalação de suporte de bicicleta e bomba de encher | 15/12/2025 | 21/12/2025 |
| Ponta da Praia | Av. Rei alberto 1 | 434 | 434 | | Instalação de suporte de bicicleta e bomba de encher | 15/12/2025 | 21/12/2025 |
| Ponta da Praia | Aquário/Balsa | Início | Fim | | Pintura de Mureta | 15/12/2025 | 21/12/2025 |
| Ponta da Praia | Rua Heitor Vila Lobos | 160 | 160 | | Pintura do muro do PAZ da praia | 15/12/2025 | 21/12/2025 |
| Vila Belmiro | Canal 1 com Praça da Bíblia (Comporta 1B) | Início | Fim | | Inspeção e Manutenção Preventiva | 15/12/2025 | 21/12/2025 |
| Vila Belmiro | Canal 1 com Praça Belmiro Ribeiro (Comporta 1C) | Início | Fim | | Inspeção e Manutenção Preventiva | 15/12/2025 | 21/12/2025 |
| Vila Belmiro | Canal 2 com Rua Joaquim Távora (Comporta 2B) | Início | Fim | | Inspeção e Manutenção Preventiva | 15/12/2025 | 21/12/2025 |
| Vila Belmiro | Rua Rio de Janeiro | 16 | 16 | | Reparo em Calçada | 15/12/2025 | 21/12/2025 |



Programação de zeladoria

16/12/2025

| | | | | | | | |
|--------------|---|--------|-----|--|----------------------------|------------|------------|
| Vila Belmiro | Rua Monsenhor Paula Rodrigues (CAPS AD ZOI) | 170 | 170 | | Reparo na cerca Concertina | 15/12/2025 | 21/12/2025 |
| Vila Belmiro | Praça Olímpio Lima | Início | Fim | | Corte de Grama | 15/12/2025 | 19/12/2025 |
| Vila Belmiro | Praça da Bíblia | Início | Fim | | Corte de Grama | 15/12/2025 | 19/12/2025 |
| Vila Belmiro | Av. Bernardino de Campos x Rua Joaquim Távora | Início | Fim | | Corte de Grama | 15/12/2025 | 19/12/2025 |
| Vila Belmiro | Recanto Ranulfo Prata (perto da Vila Belmiro) | Início | Fim | | Corte de Grama | 15/12/2025 | 19/12/2025 |
| Vila Mathias | Galpão | Início | Fim | | Confecção de Balances PCD | 15/12/2025 | 21/12/2025 |
| Vila Mathias | Toca de Assis | Início | Fim | | Instalação de Telhado | 15/12/2025 | 21/12/2025 |



Zona Noroeste

Programação de zeladoria

16/12/2025

| Bairro | Logradouro | Nº Início | Nº Término | | Solicitação | Início | Término |
|--------------|---|-----------|------------|--|--|------------|------------|
| Alemoa | Rua Particular Antônio Francisco Lourenço | Início | Fim | | Instalação de ramal de águas fluviais de 60 metros lineares de tubo PAD de 300 mm. | 15/12/2025 | 19/12/2025 |
| Alemoa | Rua Particular Antônio Francisco Lourenço | 200 | 200 | | Substituição de refletores na quadras esportivas | 15/12/2025 | 19/12/2025 |
| Alemoa | Av. Vereador Alfredo das Neves | 1 | 1 | | Drenagem | 15/12/2025 | 18/12/2025 |
| Areia Branca | Rua tomoichi Kobuchi | 262 | 262 | | Iniciar a pintura interna e externa no Posto Avançado de Zeladoria | 15/12/2025 | 19/12/2025 |
| Areia Branca | Praça Décio Brandão de Camargo | Início | Fim | | Pintura Geral da Praça | 15/12/2025 | 19/12/2025 |
| Areia Branca | Praça Dr. Décio Brandão de Camargo | Início | Fim | | Instalação de cordonéis e reparos nos bancos | 15/12/2025 | 19/12/2025 |
| Areia Branca | Rua tomoichi Kobuchi | 262 | 262 | | Instalação de luminária no Posto Avançado de Zeladoria | 15/12/2025 | 19/12/2025 |
| Areia branca | Rua César Augusto de Castro Rios | 332 | 332 | | Drenagem | 15/12/2025 | 18/12/2025 |
| Bom Retiro | Jardim Botânico Chico Mendes | Início | Fim | | Pintura do piso da academia ao ar livre e o piso do pergolado instagramável. | 15/12/2025 | 19/12/2025 |
| Bom Retiro | Rua Dr. Alderico Monteiro Soares | 135 | 135 | | Concretagem na calçada e Sarjeta | 15/12/2025 | 19/12/2025 |
| Bom Retiro | Rua Comandante Bulcão Vianna | 220 | 220 | | Reparos Hidráulicos no Centro Esportivo Paulo César Araújo Pagão | 15/12/2025 | 19/12/2025 |
| Caneleira | Rua Gilberto Franco Silva | 19 | 19 | | Pintura das estruturas de concreto para fixar as placas de inauguração da Arena Caneleira. | 15/12/2025 | 19/12/2025 |
| Castelo | Rua Luís Gomes Cruz | 368 | 368 | | Iniciar a pintura interna e externa no Posto Avançado de Zeladoria | 15/12/2025 | 19/12/2025 |



Programação de zeladoria

16/12/2025

| | | | | | | | |
|---------|-------------------------------------|--------|-----|--|-------------------------------------|------------|------------|
| Castelo | Jorge Shammass | 262 | 262 | | Pintura em caiação em guias, postes | 15/12/2025 | 19/12/2025 |
| Castelo | Antônio Godoy Moreira | 198 | 198 | | Pintura em caiação em guias, postes | 15/12/2025 | 19/12/2025 |
| Castelo | José Maria Soares de Novaes | 166 | 166 | | Pintura em caiação em guias, postes | 15/12/2025 | 19/12/2025 |
| Castelo | Francisco de Barros Mello | 185 | 185 | | Pintura em caiação em guias, postes | 15/12/2025 | 19/12/2025 |
| Castelo | Silvio Chaddad | 167 | 167 | | Pintura em caiação em guias, postes | 15/12/2025 | 19/12/2025 |
| Castelo | Antônio Gracioso | 238 | 238 | | Pintura em caiação em guias, postes | 15/12/2025 | 19/12/2025 |
| Castelo | Dr. Newton de Lima Azevedo | 198 | 198 | | Pintura em caiação em guias, postes | 15/12/2025 | 19/12/2025 |
| Castelo | Denivaldo José Damasceno | 246 | 246 | | Pintura em caiação em guias, postes | 15/12/2025 | 19/12/2025 |
| Castelo | Praça da Paz Universal | Início | Fim | | Substituição de travas de janelas | 15/12/2025 | 19/12/2025 |
| Castelo | Rua Manoel Neves dos Santos | Início | Fim | | Drenagem | 15/12/2025 | 18/12/2025 |
| Castelo | Av Afonso Schmidt | Início | Fim | | Drenagem | 15/12/2025 | 18/12/2025 |
| Castelo | Avenida Afonso Schmidt | Início | Fim | | Remoção de mato | 16/12/2025 | 16/12/2025 |
| Castelo | Avenida Aprovada 927 | Início | Fim | | Remoção de mato | 16/12/2025 | 16/12/2025 |
| Castelo | Avenida Doutor Haroldo de Camargo | Início | Fim | | Remoção de mato | 16/12/2025 | 16/12/2025 |
| Castelo | Caminho da Capela | Início | Fim | | Remoção de mato | 16/12/2025 | 16/12/2025 |
| Castelo | Caminho da União | Início | Fim | | Remoção de mato | 16/12/2025 | 16/12/2025 |
| Castelo | Praça Paz Universal | Início | Fim | | Remoção de mato | 16/12/2025 | 16/12/2025 |
| Castelo | Praça Professor José Oliveira Lopes | Início | Fim | | Remoção de mato | 16/12/2025 | 16/12/2025 |



Programação de zeladoria

16/12/2025

| | | | | | | | |
|---------|---|--------|-----|--|-----------------|------------|------------|
| Castelo | Rua Ambrosina Amélia Caldeira Tolentino | Início | Fim | | Remoção de mato | 16/12/2025 | 16/12/2025 |
| Castelo | Rua Arquiteto Romeu Esteves Martins Filho | Início | Fim | | Remoção de mato | 16/12/2025 | 16/12/2025 |
| Castelo | Rua Cordovil Fernandes Lopes | Início | Fim | | Remoção de mato | 16/12/2025 | 16/12/2025 |
| Castelo | Rua Daniel Correa | Início | Fim | | Remoção de mato | 16/12/2025 | 16/12/2025 |
| Castelo | Rua Dom Jayme de Barros Câmara | Início | Fim | | Remoção de mato | 16/12/2025 | 16/12/2025 |
| Castelo | Rua Doutor Flor Horácio Cyrillo | Início | Fim | | Remoção de mato | 16/12/2025 | 16/12/2025 |
| Castelo | Rua Doutor José do Amaral Menezes | Início | Fim | | Remoção de mato | 16/12/2025 | 16/12/2025 |
| Castelo | Rua Doutor José Fernando Fernandes de Almeida | Início | Fim | | Remoção de mato | 16/12/2025 | 16/12/2025 |
| Castelo | Rua Doutor Manoel Machado Maia | Início | Fim | | Remoção de mato | 16/12/2025 | 16/12/2025 |
| Castelo | Rua Doutor Maurício Onesti Taddei | Início | Fim | | Remoção de mato | 16/12/2025 | 16/12/2025 |
| Castelo | Rua Francisco de Barros Mello | Início | Fim | | Remoção de mato | 16/12/2025 | 16/12/2025 |
| Castelo | Rua Jonas Pereira dos Anjos Filho | Início | Fim | | Remoção de mato | 16/12/2025 | 16/12/2025 |
| Castelo | Rua Miguel Kodja | Início | Fim | | Remoção de mato | 16/12/2025 | 16/12/2025 |
| Castelo | Rua Professor Doutor Mário de Góes Calmon de Britto | Início | Fim | | Remoção de mato | 16/12/2025 | 16/12/2025 |
| Castelo | Rua Professor Francisco De Domênico | Início | Fim | | Remoção de mato | 16/12/2025 | 16/12/2025 |
| Castelo | Rua Professor Laurindo Chaves | Início | Fim | | Remoção de mato | 16/12/2025 | 16/12/2025 |
| Castelo | Rua Professor Lúcio Martins Rodrigues | Início | Fim | | Remoção de mato | 16/12/2025 | 16/12/2025 |



Programação de zeladoria

16/12/2025

| | | | | | | | |
|----------------|--|--------|------|--|--|------------|------------|
| Castelo | Rua Professor Luís Gomes Cruz | Início | Fim | | Remoção de mato | 16/12/2025 | 16/12/2025 |
| Castelo | Rua Sérgio Paulo Freddi | Início | Fim | | Remoção de mato | 16/12/2025 | 16/12/2025 |
| Castelo | Rua Silvio Chaddad | Início | Fim | | Remoção de mato | 16/12/2025 | 16/12/2025 |
| Castelo | Rua Waldemar Noschese | Início | Fim | | Remoção de mato | 16/12/2025 | 16/12/2025 |
| Castelo | Praça da Paz Universal | Início | Fim | | Corte de Grama | 15/12/2025 | 19/12/2025 |
| Chico de Paula | Prefeitura Regional Zona Noroeste | 460 | 460 | | Pintura em 5 (cinco) cavaletes, a escrita "EM MANUTENÇÃO". | 15/12/2025 | 19/12/2025 |
| Ilheu | Av. Jorn. Armando gomes | Início | Fim | | Corte de Grama | 15/12/2025 | 19/12/2025 |
| Rádio Clube | UME Pedro Crescenti | Início | Fim | | Montagem do alambrado e colocação de telas sobre o muro | 15/12/2025 | 19/12/2025 |
| Rádio Clube | Policlínica do Rádio Clube | Início | Fim | | Montagem de alambrado e colocação de telas sobre o muro | 15/12/2025 | 19/12/2025 |
| Rádio Clube | Praças e recantos do Rádio Clube | Início | Fim | | Zeladoria | 15/12/2025 | 19/12/2025 |
| Rádio Clube | Av. Brigadeiro Faria Lima | 1041 | 1230 | | Pintura em caiação em guias e postes | 15/12/2025 | 19/12/2025 |
| Rádio Clube | Largo José de Menezes | Início | Fim | | Pintura de Quiosques | 15/12/2025 | 19/12/2025 |
| Rádio Clube | Caminho São José | 528 | 528 | | Pintura em mureta do campo Society 52 | 15/12/2025 | 19/12/2025 |
| Rádio Clube | Avenida Afonso Schmidt | Início | Fim | | Remoção de mato | 16/12/2025 | 16/12/2025 |
| Rádio Clube | Avenida Brigadeiro Faria Lima | Início | Fim | | Remoção de mato | 16/12/2025 | 16/12/2025 |
| Rádio Clube | Avenida Doutor Frederico de Figueiredo Neiva | Início | Fim | | Remoção de mato | 16/12/2025 | 16/12/2025 |
| Rádio Clube | Caminho São José | Início | Fim | | Remoção de mato | 16/12/2025 | 16/12/2025 |
| Rádio Clube | Caminho São Sebastião | Início | Fim | | Remoção de mato | 16/12/2025 | 16/12/2025 |
| Rádio Clube | Praça Armando Erbisti | Início | Fim | | Remoção de mato | 16/12/2025 | 16/12/2025 |
| Rádio Clube | Praça Doutor Augusto Cerqueira | Início | Fim | | Remoção de mato | 16/12/2025 | 16/12/2025 |
| Rádio Clube | Praça Doutor Bruno Barbosa | Início | Fim | | Remoção de mato | 16/12/2025 | 16/12/2025 |



Programação de zeladoria

16/12/2025

| | | | | | | | |
|-------------|---|--------|-----|--|-----------------|------------|------------|
| Rádio Clube | Praça Doutor Jerônimo La Terza | Início | Fim | | Remoção de mato | 16/12/2025 | 16/12/2025 |
| Rádio Clube | Praça José Derito | Início | Fim | | Remoção de mato | 16/12/2025 | 16/12/2025 |
| Rádio Clube | Praça Marechal Eurico Gaspar Dutra | Início | Fim | | Remoção de mato | 16/12/2025 | 16/12/2025 |
| Rádio Clube | Praça Professor José Oliveira Lopes | Início | Fim | | Remoção de mato | 16/12/2025 | 16/12/2025 |
| Rádio Clube | Praça Sem denominação - Camelódromo | Início | Fim | | Remoção de mato | 16/12/2025 | 16/12/2025 |
| Rádio Clube | Rua Alexandre Negrini | Início | Fim | | Remoção de mato | 16/12/2025 | 16/12/2025 |
| Rádio Clube | Rua C - Vila Telma | Início | Fim | | Remoção de mato | 16/12/2025 | 16/12/2025 |
| Rádio Clube | Rua Contra-Almirante Esculápio Cesar de Paiva | Início | Fim | | Remoção de mato | 16/12/2025 | 16/12/2025 |
| Rádio Clube | Rua Dom Jayme de Barros Câmara | Início | Fim | | Remoção de mato | 16/12/2025 | 16/12/2025 |
| Rádio Clube | Rua Doutor Aniz Tranjan | Início | Fim | | Remoção de mato | 16/12/2025 | 16/12/2025 |
| Rádio Clube | Rua Doutor Antonio Ablas Filho | Início | Fim | | Remoção de mato | 16/12/2025 | 16/12/2025 |
| Rádio Clube | Rua Doutor Antônio de Souza Reina Júnior | Início | Fim | | Remoção de mato | 16/12/2025 | 16/12/2025 |
| Rádio Clube | Rua Doutor Leonel Ferreira de Souza | Início | Fim | | Remoção de mato | 16/12/2025 | 16/12/2025 |
| Rádio Clube | Rua Doutor Nilo Rodrigues Paz | Início | Fim | | Remoção de mato | 16/12/2025 | 16/12/2025 |
| Rádio Clube | Rua Doutor Stefan Bryk | Início | Fim | | Remoção de mato | 16/12/2025 | 16/12/2025 |
| Rádio Clube | Rua E - Vila Telma | Início | Fim | | Remoção de mato | 16/12/2025 | 16/12/2025 |
| Rádio Clube | Rua F - Vila Telma | Início | Fim | | Remoção de mato | 16/12/2025 | 16/12/2025 |
| Rádio Clube | Rua Fausto Lourenço Gomes | Início | Fim | | Remoção de mato | 16/12/2025 | 16/12/2025 |
| Rádio Clube | Rua Francisco Hildebrando de Moura | Início | Fim | | Remoção de mato | 16/12/2025 | 16/12/2025 |



Programação de zeladoria

16/12/2025

| | | | | | | | |
|-------------|---------------------------------------|--------|-----|--|-----------------|------------|------------|
| Rádio Clube | Rua Governador Roberto Silveira | Início | Fim | | Remoção de mato | 16/12/2025 | 16/12/2025 |
| Rádio Clube | Rua I - Vila Telma | Início | Fim | | Remoção de mato | 16/12/2025 | 16/12/2025 |
| Rádio Clube | Rua J - Vila Telma | Início | Fim | | Remoção de mato | 16/12/2025 | 16/12/2025 |
| Rádio Clube | Rua José Alberto de Luca | Início | Fim | | Remoção de mato | 16/12/2025 | 16/12/2025 |
| Rádio Clube | Rua José Alves do Nascimento | Início | Fim | | Remoção de mato | 16/12/2025 | 16/12/2025 |
| Rádio Clube | Rua José Casado Fernandes | Início | Fim | | Remoção de mato | 16/12/2025 | 16/12/2025 |
| Rádio Clube | Rua José Lobo Viana | Início | Fim | | Remoção de mato | 16/12/2025 | 16/12/2025 |
| Rádio Clube | Rua José Roberto Moscarriello | Início | Fim | | Remoção de mato | 16/12/2025 | 16/12/2025 |
| Rádio Clube | Rua Júlio Paixão Filho | Início | Fim | | Remoção de mato | 16/12/2025 | 16/12/2025 |
| Rádio Clube | Rua Kleiber Facundo Leite | Início | Fim | | Remoção de mato | 16/12/2025 | 16/12/2025 |
| Rádio Clube | Rua Leda Tenório | Início | Fim | | Remoção de mato | 16/12/2025 | 16/12/2025 |
| Rádio Clube | Rua Luiz Alves | Início | Fim | | Remoção de mato | 16/12/2025 | 16/12/2025 |
| Rádio Clube | Rua Major Arthur Alves Firmino | Início | Fim | | Remoção de mato | 16/12/2025 | 16/12/2025 |
| Rádio Clube | Rua Mestre Tomaz | Início | Fim | | Remoção de mato | 16/12/2025 | 16/12/2025 |
| Rádio Clube | Rua Mongaguá | Início | Fim | | Remoção de mato | 16/12/2025 | 16/12/2025 |
| Rádio Clube | Rua Padua Salles | Início | Fim | | Remoção de mato | 16/12/2025 | 16/12/2025 |
| Rádio Clube | Rua Principal - Vila Pelé | Início | Fim | | Remoção de mato | 16/12/2025 | 16/12/2025 |
| Rádio Clube | Rua Professor Celestino Bourroul | Início | Fim | | Remoção de mato | 16/12/2025 | 16/12/2025 |
| Rádio Clube | Rua Professor Edmundo de Mendonça | Início | Fim | | Remoção de mato | 16/12/2025 | 16/12/2025 |
| Rádio Clube | Rua Professor Francisco De Domênico | Início | Fim | | Remoção de mato | 16/12/2025 | 16/12/2025 |
| Rádio Clube | Rua Professor Nelson Espíndola Lobato | Início | Fim | | Remoção de mato | 16/12/2025 | 16/12/2025 |



Programação de zeladoria

16/12/2025

| | | | | | | | |
|-------------|--|--------|-----|--|-----------------|------------|------------|
| Rádio Clube | Rua Professor Romeu La Scala | Início | Fim | | Remoção de mato | 16/12/2025 | 16/12/2025 |
| Rádio Clube | Rua Santa Rita de Cássia | Início | Fim | | Remoção de mato | 16/12/2025 | 16/12/2025 |
| Rádio Clube | Rua Tenente Durval do Amaral | Início | Fim | | Remoção de mato | 16/12/2025 | 16/12/2025 |
| Rádio Clube | Rua Vereador Álvaro Guimarães | Início | Fim | | Remoção de mato | 16/12/2025 | 16/12/2025 |
| Rádio Clube | Rua Waldemar Neves Guerra | Início | Fim | | Remoção de mato | 16/12/2025 | 16/12/2025 |
| Rádio Clube | Rua 02 | Início | Fim | | Remoção de mato | 16/12/2025 | 16/12/2025 |
| Rádio Clube | Rua 03 | Início | Fim | | Remoção de mato | 16/12/2025 | 16/12/2025 |
| Rádio Clube | Rua 04 | Início | Fim | | Remoção de mato | 16/12/2025 | 16/12/2025 |
| Rádio Clube | Rua 05 | Início | Fim | | Remoção de mato | 16/12/2025 | 16/12/2025 |
| Rádio Clube | Rua 08 | Início | Fim | | Remoção de mato | 16/12/2025 | 16/12/2025 |
| Rádio Clube | Rua 09 | Início | Fim | | Remoção de mato | 16/12/2025 | 16/12/2025 |
| Rádio Clube | Rua 10 | Início | Fim | | Remoção de mato | 16/12/2025 | 16/12/2025 |
| Rádio Clube | Rua 11 | Início | Fim | | Remoção de mato | 16/12/2025 | 16/12/2025 |
| Rádio Clube | Rua 12 | Início | Fim | | Remoção de mato | 16/12/2025 | 16/12/2025 |
| Rádio Clube | Rua 13 | Início | Fim | | Remoção de mato | 16/12/2025 | 16/12/2025 |
| Rádio Clube | Travessa Dona Maria Ovidia da Luz Santos | Início | Fim | | Remoção de mato | 16/12/2025 | 16/12/2025 |
| Rádio Clube | Travessa Dona Olga Marinho Santos | Início | Fim | | Remoção de mato | 16/12/2025 | 16/12/2025 |
| Rádio Clube | Travessa Vila Telma | Início | Fim | | Remoção de mato | 16/12/2025 | 16/12/2025 |
| Saboó | Rua Cananéia | 55 | 55 | | Drenagem | 15/12/2025 | 18/12/2025 |
| Saboó | Caminho do Mirante | Início | Fim | | Remoção de mato | 16/12/2025 | 16/12/2025 |
| Saboó | Caminho do Trinta | Início | Fim | | Remoção de mato | 16/12/2025 | 16/12/2025 |
| Saboó | Caminho Santa Maria | Início | Fim | | Remoção de mato | 16/12/2025 | 16/12/2025 |



Programação de zeladoria

16/12/2025

| | | | | | | | |
|-------|--------------------------------------|--------|-----|--|-----------------|------------|------------|
| Saboó | Estrada João Baptista | Início | Fim | | Remoção de mato | 16/12/2025 | 16/12/2025 |
| Saboó | Praça Ruy de Lugo Viña | Início | Fim | | Remoção de mato | 16/12/2025 | 16/12/2025 |
| Saboó | Praça Ruy de Lugo Viña (Morro) | Início | Fim | | Remoção de mato | 16/12/2025 | 16/12/2025 |
| Saboó | Rua Brigadeiro Newton Braga | Início | Fim | | Remoção de mato | 16/12/2025 | 16/12/2025 |
| Saboó | Rua Cananéia | Início | Fim | | Remoção de mato | 16/12/2025 | 16/12/2025 |
| Saboó | Rua Caraguatatuba | Início | Fim | | Remoção de mato | 16/12/2025 | 16/12/2025 |
| Saboó | Rua Doutor Oswaldo Carvalho de Rosis | Início | Fim | | Remoção de mato | 16/12/2025 | 16/12/2025 |
| Saboó | Rua E | Início | Fim | | Remoção de mato | 16/12/2025 | 16/12/2025 |
| Saboó | Rua Ernesto Fulgoso | Início | Fim | | Remoção de mato | 16/12/2025 | 16/12/2025 |
| Saboó | Rua Flaminio Levy | Início | Fim | | Remoção de mato | 16/12/2025 | 16/12/2025 |
| Saboó | Rua Francisco Pedro dos Reis | Início | Fim | | Remoção de mato | 16/12/2025 | 16/12/2025 |
| Saboó | Rua Guarujá | Início | Fim | | Remoção de mato | 16/12/2025 | 16/12/2025 |
| Saboó | Rua Iguape | Início | Fim | | Remoção de mato | 16/12/2025 | 16/12/2025 |
| Saboó | Rua Itanhaém | Início | Fim | | Remoção de mato | 16/12/2025 | 16/12/2025 |
| Saboó | Rua Manoel Barbosa da Silveira | Início | Fim | | Remoção de mato | 16/12/2025 | 16/12/2025 |
| Saboó | Rua Maria Mercedes Féa | Início | Fim | | Remoção de mato | 16/12/2025 | 16/12/2025 |
| Saboó | Rua Maria Mercedes Féa | Início | Fim | | Remoção de mato | 16/12/2025 | 16/12/2025 |
| Saboó | Rua Pio XII | Início | Fim | | Remoção de mato | 16/12/2025 | 16/12/2025 |
| Saboó | Rua Professora Maria Neusa Cunha | Início | Fim | | Remoção de mato | 16/12/2025 | 16/12/2025 |
| Saboó | Rua São Sebastião | Início | Fim | | Remoção de mato | 16/12/2025 | 16/12/2025 |
| Saboó | Rua São Vicente | Início | Fim | | Remoção de mato | 16/12/2025 | 16/12/2025 |



Programação de zeladoria

16/12/2025

| | | | | | | | |
|-------------|---|--------|-----|--|-----------------|------------|------------|
| Saboó | Rua Ubatuba | Início | Fim | | Remoção de mato | 16/12/2025 | 16/12/2025 |
| Saboó | Rua Vivaldo de Almeida Nery | Início | Fim | | Remoção de mato | 16/12/2025 | 16/12/2025 |
| Saboó | Rua 01 | Início | Fim | | Remoção de mato | 16/12/2025 | 16/12/2025 |
| Saboó | Rua 11 | Início | Fim | | Remoção de mato | 16/12/2025 | 16/12/2025 |
| Saboó | Rua 13 - Morro Penha (antiga Rua B) | Início | Fim | | Remoção de mato | 16/12/2025 | 16/12/2025 |
| Saboó | Travessa Luciano de Castro | Início | Fim | | Remoção de mato | 16/12/2025 | 16/12/2025 |
| Saboó | Travessa Segunda | Início | Fim | | Remoção de mato | 16/12/2025 | 16/12/2025 |
| Saboó | Travessa Terceira | Início | Fim | | Remoção de mato | 16/12/2025 | 16/12/2025 |
| Saboó | Via de Ligação no Saboó | Início | Fim | | Remoção de mato | 16/12/2025 | 16/12/2025 |
| Santa Maria | Av. Nossa senhora de Fátima | Início | Fim | | Corte de Grama | 15/12/2025 | 19/12/2025 |
| São Manoel | Avenida Marginal da Via Anchieta (SP-150) | Início | Fim | | Remoção de mato | 16/12/2025 | 16/12/2025 |
| São Manoel | Caminho São Manoel | Início | Fim | | Remoção de mato | 16/12/2025 | 16/12/2025 |
| São Manoel | Praça Doutor Antônio Guilherme Gonçalves | Início | Fim | | Remoção de mato | 16/12/2025 | 16/12/2025 |
| São Manoel | Praça Nicolau Geraigire | Início | Fim | | Remoção de mato | 16/12/2025 | 16/12/2025 |
| São Manoel | Rua Abel Simões de Carvalho | Início | Fim | | Remoção de mato | 16/12/2025 | 16/12/2025 |
| São Manoel | Rua Ada Campanini da Silva | Início | Fim | | Remoção de mato | 16/12/2025 | 16/12/2025 |
| São Manoel | Rua Antenor Caldeira Tolentino | Início | Fim | | Remoção de mato | 16/12/2025 | 16/12/2025 |
| São Manoel | Rua Coronel Feliciano Narciso Bicudo | Início | Fim | | Remoção de mato | 16/12/2025 | 16/12/2025 |
| São Manoel | Rua Doutor João Carlos de Azevedo | Início | Fim | | Remoção de mato | 16/12/2025 | 16/12/2025 |
| São Manoel | Rua Doutor Mário Graccho | Início | Fim | | Remoção de mato | 16/12/2025 | 16/12/2025 |



Programação de zeladoria

16/12/2025

| | | | | | | | |
|---------------|---|--------|-----|--|---|------------|------------|
| São Manoel | Rua Doutor Pedro de Castro Rocha | Início | Fim | | Remoção de mato | 16/12/2025 | 16/12/2025 |
| São Manoel | Rua João Carlos da Silva | Início | Fim | | Remoção de mato | 16/12/2025 | 16/12/2025 |
| São Manoel | Rua Manoel Marques Canóias | Início | Fim | | Remoção de mato | 16/12/2025 | 16/12/2025 |
| São Manoel | Rua Nicolau Moran | Início | Fim | | Remoção de mato | 16/12/2025 | 16/12/2025 |
| São Manoel | Rua Professor Francisco Meira | Início | Fim | | Remoção de mato | 16/12/2025 | 16/12/2025 |
| São Manoel | Rua Professor Lucas Rodrigues Junot | Início | Fim | | Remoção de mato | 16/12/2025 | 16/12/2025 |
| São Manoel | Rua Silvío Penteado Guimarães | Início | Fim | | Remoção de mato | 16/12/2025 | 16/12/2025 |
| São Manoel | Rua 01 - Conjunto Habitacional Santos O | Início | Fim | | Remoção de mato | 16/12/2025 | 16/12/2025 |
| São Manoel | Via Anchieta | Início | Fim | | Remoção de mato | 16/12/2025 | 16/12/2025 |
| Zona Noroeste | Demandas | Início | Fim | | Manutenção em sarjetas, Bocas de lobo e calçadas após poda de raízes e retirada de árvores. | 15/12/2025 | 19/12/2025 |